

AGENDA FAMALICÃO

JUNHO '21



4 A 13 JUNHO 2021

ANT
ONI
NAS

JUN
JUL
AGO
2021

ANIMA



PROGRAMA DE
ANIMAÇÃO
SOCIOCULTURAL
DE VERÃO

 **Famalicão**
O SEU LUGAR
www.famalicao.pt

DIRETOR PAULO CUNHA
EDITOR JOSÉ AGOSTINHO PEREIRA
COORDENAÇÃO DE CONTEÚDOS SANDRA SOUSA
DESIGN E PAGINAÇÃO THERESA CAMPOS
FOTOGRAFIA ANTÓNIO FREITAS E DIANA CORREIA
PROPRIEDADE CÂMARA MUNICIPAL DE VILA NOVA DE
FAMALICÃO
IMPRESSÃO TIPOGRAFIA MOTA E FERREIRA
TIRAGEM 15 000 EXEMPLARES
DISTRIBUIÇÃO GRATUITA
PERIODICIDADE MENSAL

EVENTUAIS ALTERAÇÕES NA PROGRAMAÇÃO E
CALENDÁRIO CONSTANTES NESTA AGENDA MUNICIPAL
DE VILA NOVA DE FAMALICÃO SÃO DA RESPONSABILIDADE
DOS PROMOTORES DAS INICIATIVAS. ENVIO DE
INFORMAÇÃO ATÉ AO DIA 06 DO MÊS ANTERIOR.

SE PRETENDE RECEBER A AGENDA FAMALICÃO
EM SUA CASA ENVIE UM EMAIL COM O SEU NOME
E MORADA COMPLETA PARA:
AGENDACULTURAL@FAMALICAO.PT

MAIS INFORMAÇÕES EM WWW.FAMALICAO.PT

Regresso responsável

Depois de alguns meses de interregno, provocados pela pandemia da Covid-19, a publicação da agenda de eventos do município de Famalicão está de regresso, marcando a reativação no terreno da programação cultural, social e desportiva a que os famalicenses estão habituados. O processo de desconfinamento decretado pelas entidades nacionais, permitiu-nos agendar um conjunto de iniciativas para ajudar as pessoas a regressarem à normalidade possível. Teremos, assim, no mês de junho o regresso possível das Antoninas, da Feira Medieval e do Anima-te, entre muitos outros eventos. Não são organizações com o fulgor e a amplitude de outros tempos, mas, como diz a sabedoria popular, a saúde está em primeiro lugar. Em todo o caso, já será possível sair de casa, passear pelas ruas, assistir a bons concertos, tudo dentro das regras que temos que continuar a respeitar religiosamente: distanciamento social, desinfeção das mãos e utilização de máscara.

O ano passado Famalicão deu um exemplo ao país com a organização irrepreensível do Anima-te nos meses de verão. É essa bitola que vamos continuar a seguir nas organizações deste ano. Contamos com a colaboração, compreensão e sentido de responsabilidade dos famalicenses para que Vila Nova de Famalicão continue a ser notado por bons motivos, enquanto nos divertimos e desfrutamos do espaço público.

Um abraço,

Paulo Cunha
Presidente da Câmara Municipal

Via Ciclo Pedonal

Póvoa / Famalicão



V. N. Famalicão

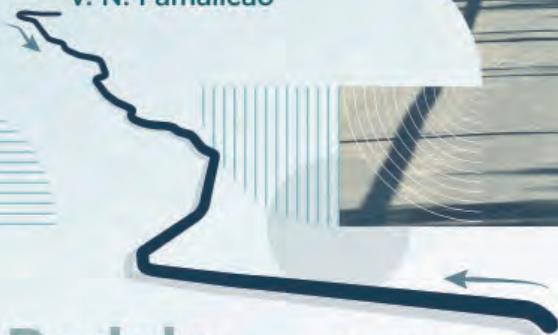

Póvoa de Varzim

**Pedale.
Caminhe.
Desfrute!**



Cofinanciamento

NORTE2020
POLÍTICA REGIONAL DE DESENVOLVIMENTO REGIONAL

**PORTUGAL
2020**

 **União Europeia**
POLÍTICA REGIONAL DE DESENVOLVIMENTO REGIONAL

Famalicão
CÂMARA MUNICIPAL

Póvoa de Varzim
CÂMARA MUNICIPAL

MÚSICA.P06

- P.06** CONCERTO PIANO E ORQUESTRA
P.07 MIGUEL ARAÚJO
P.08 COTOVIA ARISCA; BANDA MYLLENIUM
P.09 CLÁ-VESPERA; PEDRO D'AGUA; BANDA MÚSICA RIBA D'AVE
P.10 FOLCLORE FAMILICENSE, ASSOCIAÇÃO DE TOCADORES E CANTADORES AO DESAFIO FAMILICENSE
P.11 ZÉ AMARO
P.12 MARIA DO SAMEIRO; BANDA FAMASHOW
P.13 FOLC D'AVE; BANDA DE MÚSICA DE FAMILICÃO
P.14 CLAVE LIVE SESSION: HIMALION; COSTINHA
P.15 BANDA TERCEIRA DIMENSÃO; FESTIVAL DE MÚSICA CELTIBÉRIA: CARLOS NUÑEZ
P.17 JOANA COUTO; BANDA MARCIAL DE ARNOSO

TEATRO.P19

- P.19** PINÓQUIO
P.21 DESPE-TE
P.21 ESCOLA DE MULHERES DE MOULIÈRE; MARIA, MÃE DE ELMANO SANCHO

CINEMA.P24

- P.25** PINÓQUIO DE MATTEO GARRONE; A VOZ DA LUA DE FEDERICO FELLINI; O ANO DA MORTE DE RICARDO REIS DE JOÃO BOTELHO
P.26 NOMADLAND-SOBREVIVER NA AMÉRICA DE CHLOÉ ZHAO; ETERNIDADE DE ROY ANDERSSON

DESPORTO.P28

- P.28** MOVE-TE: 6º TORNEIO DE BOCCIA ABL5; SÁBADOS EM FAMÍLIA

CONFERÊNCIAS.P29

- P.29** LANÇAMENTO DO CATALOGO DA EXPOSIÇÃO - COMÉRCIO: TRADIÇÃO E MODERNIDADE; O CIDADÃO CONSUME E PRODUZ INFORMAÇÃO: OS ARQUIVOS CÁ ESTÃO
P.30 CONVERSAS QUE CONTAM: OS DIREITOS DA CRIANÇA; TERRITÓRIOS DE ESCRITA: À CONVERSA COM JOSÉ PEDRO FREITAS

EXPOSIÇÕES.P31

- P.31** COMÉRCIO, TRADIÇÃO E MODERNIDADE
P.33 INDÚSTRIA TÊXTIL DE GUIMARÃES: DO SISTEMA ANTIGO AO ADVENTO DAS MÁQUINAS; ESTA NOSSA DEBILIDADE CAMILIANA: TRIBUTO A JOÃO BIGOTTE CHORÃO
 JORGE PINHEIRO - DA COLEÇÃO DE SERRALVES EM FAMILICÃO
P.34 TEMPO ESPAÇO E SER: TERRITÓRIO DE V. N. FAMILICÃO; THE KISS DE VITOR MURTA
P.35 DISCURSO SILENCIOSO; SOLO GOYA, PINTURA DE MAGALI CANDEIAS
P.36 ARCOS DAS MARCHAS ANTONINAS; CASCATAS ANTONINAS
P.36 EXPOSIÇÃO FESTAS ANTONINAS: ENTRE O SAGRADO E O PROFANO; EXPOSIÇÃO ARTÍSTICA DE INÉS SILVA

FESTAS E ROMARIAS.P38

- P.38** MOSTRA MEDIEVAL IBÉRICA_VIKING

SENIORES.P39

- P.39** ESPAÇO S(ÉNIOR): MÉS DOS SANTOS POPULARES; OLHA O MANJERICO

JUVENTUDE.P41

- P.40** OFICINA DE VIDEO-DANÇA:MOVE; ACADEMIA DAS EMOÇÕES: DO GRUPO À EQUIPA

ATIVIDADES PEDAGÓGICAS.P44

- P.44** O RAPAZ DE BRONZE NA DEVESA; DEVESA EM FAMÍLIA : DEVESA NA ROTA DAS AVES
P.45 SE EU FOSSE...ENFERMEIRA; LETRINHAS PARA BEBÉS: O SENHOR CAVALO-MARINHO; O GANSO GASTÃO; ODS 6: ÁGUA POTÁVEL E SANEAMENTO: CONTOS QUE MUDAM O MUNDO: VAMOS AJUDAR A TERRA
P.46 EITURAS CRIATIVAS: PERIGOSO!; PROCURA-SEI RALFY, O COELHO LADRÃO DE LIVROS; A MONTANHA DE LIVROS MAIS ALTA DO MUNDO
P.47 BIBLIOTCA NA FÉRIAS: OFICINA CRIATIVA-TARDICIÁRIO; HORA DO CONTO-DAS HISTÓRIAS NASCEM HISTÓRIAS; JOGOS COM HISTÓRIA-O PUZZLE DOS ODS-OS 5PS; CINÉ FÉRIAS-PARQUE DAS MARAVILHAS

DIVERSOS.P48

- P.48** NOITES DE INSÓNIA

WORKSHOPS.P49

- P.49** INVASORAS: QUEM SÃO E O QUE FAZER?; CÓDIGO DA ESTRADA

música

CONCERTO PIANO E ORQUESTRA

SEXTA 04 - 20H30 | CASA DAS ARTES | GRANDE AUDITÓRIO

ENTRADA: 5 EUROS. ESTUDANTES, CARTÃO QUADRILÁTERO CULTURAL E SENIORES (A PARTIR DOS 65 ANOS): 2,5 EUROS | CLASSIFICAÇÃO: M/3 | DURAÇÃO: 60 MIN.

Luís Magalhães Desenvolveu uma carreira internacional como pianista, a solo, ou como músico de câmara, em recitais em diversos países da Europa, América Latina, China, Japão e em numerosas ocasiões nos EUA e em África do Sul. Obteve o Doutoramento em Música (Piano) pela Universidade da Cidade do Cabo em 2011. **Fernando Marinho** dirigiu várias Orquestras a Filarmonia das Beiras, a Clássica do Sul, a da Câmara de Sintra, a de Câmara da Guarda Nacional Republicana; Portuguese Brass, Banda Sinfónica Portuguesa, Remix Ensemble, Grupo de Música Contemporânea de Lisboa, Banda de Música de Pontevedra, Artística de Merza, Municipal de Silleda e Orquestra de Câmara Ibérica (Espanha) e Muzikkorps der Bundeswehr (Alemanha). Desde outubro de 2018 é Diretor Artístico da Orquestra do Norte. **Orquestra do Norte** concretiza, desde 1992, o projecto de descentralização da cultura musical, apresentado pela Associação Norte Cultural. Os espectáculos incluem concertos sinfónicos, didáctico-pedagógicos, ópera, música de bailado e de câmara. Para além da música erudita, tem abarcado outros géneros musicais, como é o caso do Jazz e música ligeira.

[Programa Casa das Artes](#)

MIGUEL ARAÚJO

SEXTA 04 - 19H00 | PALCO ANIMA-TE | PARQUE DA DEVESA

ENTRADA LIVRE, COM LEVANTAMENTO OBRIGATÓRIO DE INGRESSO NO LOCAL DO EVENTO (PARQUE DA DEVESA) NO PERÍODO DAS 2 HORAS QUE ANTECEDE O ESPETÁCULO. CADA PESSOA PODERÁ LEVANTAR ATÉ 6 INGRESSOS.

Miguel Araújo é um músico, cantor, compositor e letrista português. Nasceu em 1978 em Águas Santas, na Maia. É autor (música e letra) de alguns dos maiores sucessos portugueses do início do séc. XXI: *Anda Comigo Ver os Aviões*, *Os Maridos das Outras*, *Quem és tu Miúda*, *Nos Desenhos Animados* (Nunca Acaba Mal), *Pica do Sete*, *Dona Laura*, *Balada Astral*, entre outros. Além do seu repertório a solo e da banda *Os Azeitonas*, da qual é fundador e na qual se manteve até final de 2016, tem escrito para alguns dos mais destacados intérpretes portugueses, como é o caso de António Zambujo, Ana Moura, Carminho, Raquel Tavares e Ana Bacalhau. Desde 2017 mantém uma crónica quinzenal na Revista Visão.

Programa Festas Antoninas



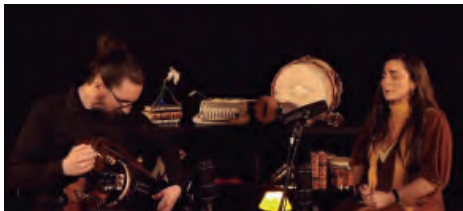

COTOVIA ARISCA

**DOMINGO 05 - 19H00 | PALCO ANIMA-TE |
PARQUE DA DEVESA**

ENTRADA: GRATUITA*

Cotovia Arisca junta o multi-instrumentista João Ferreira Martins à fadista famalicense Patrícia Costa numa reinterpretação do cancionero tradicional português. Fundindo a sonoridade dolente da sanfona com a cor vibrante da voz humana, os artistas criam uma ambiência peculiar, plena de intimismo, na evocação de algumas das mais belas melodias portuguesas. A Cotovia convidou o percussionista Tiago Manuel Soares, que irá embalar a cotovia com mais outra camada de texturas e balanços.

Programa Festas Antoninas.

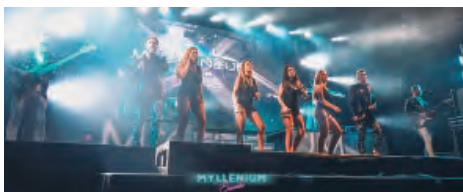

BANDA MYLLENIUM

**DOMINGO 05 - 19H45 | PALCO ANIMA-TE |
PARQUE DA DEVESA**

ENTRADA: GRATUITA*

Criada em 2005 a Banda MYLLENIUM tem vindo a crescer ano após ano graças ao trabalho, talento e dedicação de todos os seus elementos ao longo de mais de uma década. Com presenças na rádio e televisão têm apresentado o seu espetáculo em Portugal e no estrangeiro junto das nossas comunidades de emigrantes Portugueses levando o nome de Famicão além-fronteiras.

Programa Festas Antoninas



*** INFORMAÇÃO RELATIVA A TODOS OS
ESPETÁCULOS NO PALCO ANIMA-TE**
ENTRADA LIVRE, COM LEVANTAMENTO
OBRIGATÓRIO DE INGRESSO NO LOCAL
DO EVENTO (PARQUE DA DEVESA) NO
PERÍODO DAS 2 HORAS QUE ANTECEDE
O ESPETÁCULO. CADA PESSOA PODERÁ
LEVANTAR ATÉ 6 INGRESSOS.



CLÃ - VÉSPERA

SÁBADO 05 - 20H30 | CASA DAS ARTES | GRANDE AUDITÓRIO

ENTRADA: 10 EUROS. ESTUDANTES, CARTÃO QUADRILÁTERO CULTURAL E SENIORES (A PARTIR DOS 65 ANOS): 5 EUROS | CLASSIFICAÇÃO: M/3 | DURAÇÃO: 60 M

2020 marca o regresso dos Clã aos discos. "Véspera" chegou com a Primavera, sob o signo da estranheza destes tempos que vivemos. Lançado em pleno confinamento, o nono disco da banda foi muito bem recebido pelo público, imprensa e crítica especializada. O álbum alcançou, na primeira semana, o primeiro lugar no top de vendas da AFP e os temas de avanço - "Tudo no Amor", "Sinais", "Armário" e "Jogos Florais" - são presenças constantes nas rádios nacionais.

Programa Casa das Artes



PEDRA D'ÁGUA

DOMINGO 06 - 19H00 | PALCO ANIMA-TE | PARQUE DA DEVESA

ENTRADA: GRATUITA*

O Grupo Musical Pedra D'Água aparece no ano de 1986 com a realização da "Festa da Primavera". A participação em inúmeras festas, romarias, feiras de artesanato, congressos, programas televisivos e radiofónicos, digressões ao estrangeiro e participação em atividades de serviço educativo pontuaram a sua atividade até á atualidade.

Programa Festas Antoninas

BANDA DE MÚSICA DE RIBA D'AVE

DOMINGO 06 - 19H45 | PALCO ANIMA-TE | PARQUE DA DEVESA

ENTRADA: GRATUITA*

Numa terra em que se começava a desenvolver o que viria a ser um polo industrial, no coração do vale do Ave, as fábricas existentes na altura davam trabalho a quem tivesse conhecimentos musicais do modo que a Banda nunca teve falta de músicos oriundos dos diversos pontos do norte de Portugal. Ao longo dos anos a sua atividade desenvolveu-se a abrihantar romarias em todo o país, mas mais frequentemente no norte de Portugal, zona de grandes tradições nos famosos despiques musicais.

Programa Festas Antoninas



FOLCLORE FAMILICENSE

QUINTA 10 - 17H30 | PALCO ANIMA-TE |
PARQUE DA DEVESA

ENTRADA: GRATUITA*

Participação dos Grupos Folclóricos Famicenses
Programa Festas Antoninas



ASSOCIAÇÃO DE TOCADORES E CANTADORES AO DESAFIO FAMILICENSE

QUINTA 10 - 17H30 | PALCO ANIMA-TE |
PARQUE DA DEVESA

ENTRADA: GRATUITA*

Fundada em Março de 2001, tem como objetivo a promoção dos Cantares de Improviso, ao Desafio.

Do seu percurso Associativo salientam a participação nas Festas Antoninas, animação da Caminhada Camiliana desde 2005 e na Exposição das cascatas a Santo António. É presença habitual na Feira de Artesanato e Gastronomia de Vila Nova de Famalicão e na Feira de S. Miguel. Desde 2014 que participa na animação de rua da Festa de Maio: Flores & Trocas.

Programa Festas Antoninas



ZÉ AMARO

**SEXTA 11 - 19H00 | PALCO DO ANIMA-TE |
PARQUE DA DEVESA**

ENTRADA LIVRE, COM LEVANTAMENTO OBRIGATÓRIO DE INGRESSO
NO LOCAL DO EVENTO (PARQUE DA DEVESA) NO PERÍODO DAS 2
HORAS QUE ANTECEDE O ESPETÁCULO. CADA PESSOA PODERÁ
LEVANTAR ATÉ 6 INGRESSOS.

Zé Amaro O Cowboy Português. Um dos maiores
artistas Nacionais com estilo country pioneiro em
Portugal com 14 trabalhos medalhados entre Ouro
e Platina com 2 DVDs de Ouro. Muito acarinhado
pelo público lotou as mais prestigiadas salas no
mundo.

Programa Festas Antoninas



MARIA DO SAMEIRO

**SEXTA 12 - 19H00 | PALCO DO ANIMA-TE |
PARQUE DA DEVESA**

ENTRADA: GRATUITA*

Nasceu a 21 de Março sonhando ser cantora e é essa profissão que exerce há quase 3 décadas. Artista de variedades, tanto interpreta a música tradicional portuguesa como o Fado, as marchas e inclusive já passou pelo teatro, pela mão do conceituado Filipe La Féria.

Programa Festas Antoninas

BANDA FAMMASHOW

**SÁBADO 12 - 19H45 | PALCO DO ANIMA-TE |
PARQUE DA DEVESA**

ENTRADA: GRATUITA*

Com o propósito de unir e alegrar corações, em 2012 um grupo de amigos juntou-se e criou a Fammashow! O projeto cresceu e atingiu uma notoriedade os motiva a caminhar em busca de novas metas. Quase com uma década de existência, com todas as adversidades do mundo atual, a Fammashow mantém-se de pé em cima dos palcos, sempre para si!

Programa Festas Antoninas





FOLC D'AVE

**DOMINGO 13 - 19H00 | PALCO DO ANIMA-TE |
PARQUE DA DEVESA**

ENTRADA: GRATUITA*

O FOLC D'AVE surgiu a 14 de Abril de 1989, com sede em Ribeirão, V. N. de Famalicão. Este grupo dedica-se à recolha e divulgação da música tradicional e popular portuguesa, com maior incidência na Região do Vale do Ave.

Programa Festas Antoninas

BANDA DE MÚSICA DE FAMALICÃO

**DOMINGO 13 - 19H45 | PALCO DO ANIMA-TE |
PARQUE DA DEVESA**

ENTRADA: GRATUITA*

Na sua história, a Banda de Famalicão acaba por ter mais de um século de existência. Inicialmente denominava-se Banda da Real Associação Humanitária dos Bombeiros Voluntários, continuada, após um interregno de alguns anos, pela Banda do "Zé da Costa", destacada figura da Banda dos Bombeiros.

Programa Festas Antoninas

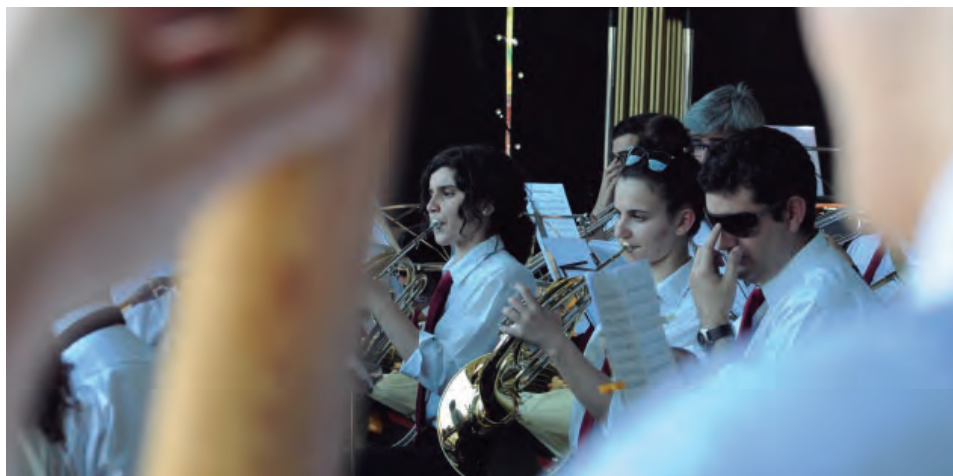



CLAV LIVE SESSION HIMALION

DOMINGO 18 - 21H30 | PALCO DO ANIMA-TE | PARQUE DA DEVESA

ONLINE - WWW.FACEBOOK.COM/CLAVCAISA / WWW.FACEBOOK.COM/COMUNIDADECULTURARTE | PRODUÇÃO: CAISA C.R.L. & TOCA - ACADEMIA DE ARTES PERFORMATIVAS DE JOANE | APOIOS: MUNICÍPIO DE V.N. DE FAMILIÇÃO, COMUNIDADE CULTURA E ARTE, ANTENA 3, ALMA LUSA TV

Himalion, a mais recente entidade artística de Diogo Sarabando dedicada às explorações pelo indie-folk, apresenta em formato solo, um conjunto de canções da obra de estreia EGRESS (2020) e do seu primeiro LP entitulado BLOOMING (2021).

Programa Animação Cultural



COSTINHA

SEXTA 25 - 19H00 | PALCO ANIMA-TE | PARQUE DA DEVESA

ENTRADA: GRATUITA*

Natural da cidade do Porto, começou aos 16 anos a sua vida artística. Entre os anos de 2003 e 2019 editou 7 álbuns, 1 DVD ao vivo e vários singles.

O álbum "ALMA", conta com algumas surpresas, incluindo participações de artistas de outras vertentes musicais, como o Fado ou a Música Africana, em que Costinha convida Amigos de longa data, para uma participação especial.

Programa Anima-te





BANDA TERCEIRA DIMENSÃO

SEXTA 25 - 19H45 | PALCO ANIMA-TE | PARQUE DA DEVESA

ENTRADA: GRATUITA*

A Banda Terceira Dimensão está sediada na freguesia de Arnoso Santa Maria. Em 2013 há uma dissociação e resultam dois projetos semelhantes mas com denominação comercial diferente. Surge então a Banda Terceira Dimensão que apresenta um espetáculo de Música Popular Portuguesa.

Programa Anima-te



FESTIVAL DE MÚSICA CELTIBÉRIA CARLOS NUÑEZ

SÁBADO 26 - 19H00 | PALCO ANIMA-TE | PARQUE DA DEVESA

ENTRADA: GRATUITA*

Carlos Núñez Muñoz é um músico Galego e representante da música tradicional da Galiza. Toca flauta de bisel e gaita-de-fole. Sendo mais conhecido como gaiteiro, foi um dos responsáveis pelo ressurgimento do estilo em seu país. Em 2004, participou da trilha sonora do filme *Mar Adentro*, do diretor Alejandro Amenábar.

Programa Anima-te

MAIO | JUNHO | JULHO

MOVIE

**GINÁSIO AO
AR LIVRE
DESPORTO
PARA TODOS**



Famalicão
O SEU LUGAR



Desporto

www.famalicao.pt



**SAÚDE DE
QUALIDADE**



JOANA COUTO

**DOMINGO 27 - 19H00 | PALCO ANIMA-TE |
PARQUE DA DEVESA**

ENTRADA: GRATUITA*

A paixão pela música sempre esteve muito presente na sua vida. Em 2013 integra a banda Terceira Dimensão, desta mesma terra, da qual faz parte como vocalista até hoje. Em 2021 lança a música "Anjo", com um significado muito especial. Este é o seu primeiro tema solo.

Programa Anima-te



BANDA MARCIAL DE ARNOSO

**DOMINGO 27 - 19H45 | PALCO ANIMA-TE |
PARQUE DA DEVESA**

ENTRADA: GRATUITA*

Sob a direcção do maestro Paulo Silva, a Banda Marcial de Arnoso é composta por elevado número de jovens: 81% dos seus executantes têm menos de 30 anos, dos quais 68% têm entre 8 e 21 anos; 13% têm idades compreendidas entre os 34 e os 50 anos; os restantes 6% têm idades entre os 53 e os 85 anos e merecem também um carinho muito especial porque são eles os grandes impulsionadores dos mais novos. alicão), freguesias vizinhas de Arnoso Santa Maria.

Programa Anima-te



2021 FESTIVAL DE CINEMA JOVEM DE FAMILIÇÃO **07 MAI ▶ 13 NOV**

OPEN CALL 07 MAI ▶ 07 OUT

ORGANIZAÇÃO:



WWW.YMOTION.ORG

APOIOS INSTITUCIONAIS:



PARCEIROS:



Teatro

JANGADA TEATRO

PINÓQUIO

TEATRO INFANTO-JUVENIL

TERÇA 01 - 10H00 E 15H00 | CASA DAS ARTES | GRANDE AUDITÓRIO

ENTRADA: 4 EUROS. ESTUDANTES E CARTÃO QUADRILÁTERO CULTURAL: 2 EUROS

FICHA ARTÍSTICA E TÉCNICA: DRAMATURGIA | FILIPE GOUVEIA | ENCENAÇÃO | XICO ALVES | INTERPRETAÇÃO | FILIPE GOUVEIA, SARA MAIA, SÓNIA RIBEIRO, PAULO PIRES, VÍTOR FERNANDES, XICO ALVES | PRODUÇÃO EXECUTIVA | ALEJANDRINA ROMERO, FRED MEIRELES E SUSANA MORAIS | PARCEIROS | ACLEM, CASA DAS ARTES DE FELGUEIRAS | CLASSIFICAÇÃO: M/6 | DURAÇÃO: 60 MIN

"Tudo o que um sonho precisa é alguém que acredite que ele possa ser realizado." Numa oficina comum de um homem comum, numa vila comum de Itália, o incomum acontece: este que, até ao momento, era apenas uma marioneta, vive! Pinóquio traz-nos esta história familiar de esperança, através dos olhos juvenis do protagonista que dá o nome a este maravilhoso espetáculo. Mas a magia vem sempre com um preço, e cabe a ele o papel de descobridor do mundo e de si próprio. O que será preciso para ser um menino de verdade? Pinóquio depara-se numa luta constante de compreensão das relações pessoais e do novo e desconhecido mundo a que tenta pertencer. Consequentemente, é rapidamente abordado por leis, regras e limites que o tentam moldar na sociedade. E Pinóquio fará de tudo para agradar e ser aceite... quando na verdade, não se apercebe que o que importa realmente é sua própria aquiescência.

E como não poderia deixar de ser, tudo começa com uma misteriosa estrela azul...

Programa Casa das Artes



UM AMOR MAIOR

EM FAMILIÇÃO CUIDAMOS DA ÁGUA

Sabia que as redes de abastecimento de água têm fugas que permitem o desperdício de muitos litros deste recurso tão essencial? E que estas perdas representam custos ambientais e económicos? O Município de Famalicão está empenhado em reduzir as perdas de água no território do concelho. **Contamos consigo!**





DESPE-TE

[ISABEL] DE ELLA HICKSON

CRIAÇÃO ENSEMBLE - SOCIEDADE DE ACTORES, EM COPRODUÇÃO COM A CASA DAS ARTES DE FAMILICÃO

QUINTA, SEXTA E SÁBADO - 10, 11 E 12 | CASA DAS ARTES | GRANDE AUDITÓRIO

DIREÇÃO ARTÍSTICA: PEDRO GALIZA | INTERPRETAÇÃO: EMÍLIA SILVESTRE, ANA PINHEIRO, FILOMENA GIGANTE E MARGARIDA CARVALHO |
ENTRADA: 6 EUROS. ESTUDANTES, CARTÃO QUADRILÁTERO CULTURAL E SENIORES (A PARTIR DOS 65 ANOS): 3 EUROS | CLASSIFICAÇÃO: M/14 |
DURAÇÃO: 90 MIN

"A minha mãe seduziu um homem com tanto sucesso que ele alterou a história constitucional deste país. Conseguiu evitar ir para a cama com o meu pai durante quatro anos. Quando, finalmente, baixou as cuecas, perdeu tudo. A cabeça incluída."

Isabel I foi a única mulher solteira que alguma vez governou a Inglaterra. E reinou durante quarenta e quatro anos. O poder é um jogo e ela percebeu isso melhor do que ninguém.

Estreada no Teatro Sam Whanamaker no Shakespeare's Globe, em Londres, em 2019, esta peça reflete sobre os modos e meios que as mulheres no poder são obrigadas a usar para resistirem à pressão masculina e conseguirem sobreviver num mundo que é fundamentalmente hostil com elas e os seus corpos.

Programa Casa das Artes

Quadrilátero
Cultural

Local

15 de Junho
Anfiteatro Parque da Devesa, Famalicão

19 de Junho
Praça de S. Mamede, Guimarães

27 de junho
Frente Ribeirinha, Barcelos

3 de Julho
Parque da Ponte, Braga

Instituto Nacional de Artes de Circo



ESCOLA DE MULHERES DE MOLIÈRE

COPRODUÇÃO: CASA DAS ARTES DE FAMILIÇÃO E ACE ESCOLA DE ARTES DE FAMILIÇÃO

QUINTA E SEXTA 17 E 18 - 20H30 | CASA DAS ARTES | GRANDE AUDITÓRIO

ENTRADA: 4 EUROS. ESTUDANTES, CARTÃO QUADRILÁTERO CULTURAL E SENIORES (A PARTIR DOS 65 ANOS): 2 EUROS | CLASSIFICAÇÃO: M/12 | DURAÇÃO: 120 MIN | FICHA ARTÍSTICA E TÉCNICA: TEXTO: MOLIÈRE | ENCENAÇÃO: MANUEL TUR | DIREÇÃO DE PRODUÇÃO: GLÓRIA CHEIO | PRODUÇÃO: PEDRO BARBOSA | INTERPRETAÇÃO: ALUNOS DO 2º ANO DO CURSO DE INTERPRETAÇÃO DA ACE ESCOLA DE ARTES: FAMILIÇÃO - ALEXANDRA GORDO, ANA MARGARIDA SILVA, ANA LOPES, BEATRIZ GONÇALVES, DIANA CATARINA, ANDREINA VELAZCO, INÉS COSTA, JOANA GONÇALVES, JOANA LEITE, LUÍS PACHECO, MI GONÇALVES, NATHAN SABADINE, NICOLE FERREIRA, PAULO NUNO, MELRO, RAFAELA FREITAS, RÚBEN RIBEIRO, SIMÃO BARBOSS, LEONOR PEREIRA.

Escola de Mulheres (no original em francês, *L'école des femmes*) é uma das grandes peças de Molière. Uma crítica social ao domínio masculino sobre as mulheres e das façanhas femininas para iludir e até sobreviver a este poder e, dissimuladamente, dar vazão às suas vontades e paixões. Molière traz o pensamento de que o casamento e o adultério são interdependentes, numa sociedade que mascara os jogos de poder através desse domínio e que cria um ideal de mulher submissa e pouco informada. Quase como se a solução para os problemas do homem fosse o desconhecimento dos desejos femininos, quaisquer que sejam.

Programa Casa das Artes



MARIA, A MÃE DE ELMANO SANCHO

AUTORIA E ENCENAÇÃO ELMANO SANCHO, INTERPRETAÇÃO DE CUSTÓDIA GALLEGO

SÁBADO 26 - 17h00 E 20H30 | CASA DAS ARTES | GRANDE AUDITÓRIO

ENTRADA: 6 EUROS. ESTUDANTES, CARTÃO QUADRILÁTERO CULTURAL E SENIORES (A PARTIR DOS 65 ANOS): 3 EUROS | ELMANO SANCHO, JOÃO GASPAS, LUCÍLIA RAIMUNDO. UMA COPRODUÇÃO DO TEATRO DA TRINDADE, CASA DAS ARTES DE FAMILIÇÃO, LOUP SOLITAIRE. | CLASSIFICAÇÃO: M/16 | DURAÇÃO: 60 MIN | FICHA TÉCNICA: AUTORIA E ENCENAÇÃO: ELMANO SANCHO | INTERPRETAÇÃO: CUSTÓDIA GALLEGO, ELMANO SANCHO, JOÃO GASPAS, LUCÍLIA RAIMUNDO | COPRODUÇÃO: TEATRO DA TRINDADE, CASA DAS ARTES DE FAMILIÇÃO, LOUP SOLITAIRE | APOIO: DIREÇÃO-GERAL DAS ARTES (DGARTES), FUNDAÇÃO GDA, CÂMARA MUNICIPAL DE LISBOA / FES CULTURA - PROJETOS, DEIXA O AMOR PASSAR, ACEGIS

A Sagrada Família, caixa rectangular de madeira onde se encontram as imagens de José, Maria e Jesus, é um pequeno oratório portátil. Na porta lateral esquerda, estão escritos os nomes dos assinantes que pretendem acolhê-la em casa e seguir os ensinamentos da família de Nazaré. O culto remonta ao século XV e existe de forma residual em algumas aldeias do país. Este oratório é o elemento cénico comum aos três textos que integram A Sagrada Família de Elmano Sancho: José, o pai; Maria, a mãe; Jesus, o filho. Maria, a mãe, segundo texto da trilogia sobre a família, é um texto sobre a perda, a dor, a solidão, a velhice, o esquecimento e a morte.

Programa Casa das Artes

cinema



PINÓQUIO DE MATTEO GARRONE

**QUINTA 03 - 19H00 | CASA
DAS ARTES | PEQUENO
AUDITÓRIO**

ENTRADA GERAL: 4 EUROS | GRÁTIS PARA ASSOCIADOS DO CINECLUBE DE JOANE | TÍTULO ORIGINAL: PINOCCHIO (ITÁLIA, 2019) | REALIZAÇÃO: MATTEO GARRONE | INTERPRETAÇÃO: FEDERICO IELAPI, ROBERTO BENIGNI, ROCCO PAPALEO, MASSIMO CECCHERINI | CLASSIFICAÇÃO: M/12 | DURAÇÃO: 125 MIN.

Gepetto, um velho marceneiro sem filhos, esculpe um boneco de madeira a que dá o nome de Pinóquio. O boneco, que subitamente ganha vida, tem uma personalidade doce mas muito marota, que o faz estar constantemente em fuga e metido em sarilhos. Para seu desgosto e azar, sempre que mente, o nariz de Pinóquio cresce, o que, naturalmente, lhe traz grandes transtornos e algumas humilhações.

Programa Cineclubes de Joane

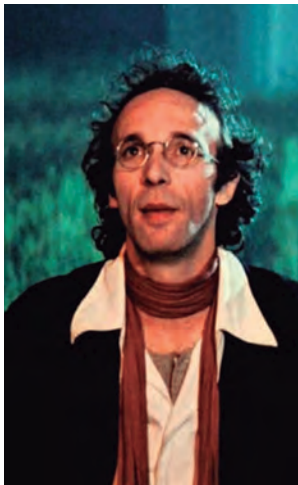

A VOZ DA LUA DE FEDERICO FELLINI

**(JÁ NÃO HÁ CINÉFILOS?! –
FELLINI, OS LUGARES DA
MEMÓRIA)**

**QUINTA 10 - 19H00 | CASA DAS
ARTES | PEQUENO AUDITÓRIO**

ENTRADA GERAL: 4 EUROS | GRÁTIS PARA ASSOCIADOS DO CINECLUBE DE JOANE | TÍTULO ORIGINAL: PINOCCHIO (ITÁLIA, 2019) | TÍTULO ORIGINAL: LA VOCE DELLA LUNA (ITÁLIA, 1990) | REALIZAÇÃO: FEDERICO FELLINI | INTERPRETAÇÃO: ROBERTO BENIGNI, PAOLO VILLAGGIO, NADIA OTTAVIANI | CLASSIFICAÇÃO: M/12 | DURAÇÃO: 120 MIN.

Inspirado em "O Poema do Lunático", de Ermano Cavazzoni, que também é co-autor do guião, este é o derradeiro filme de Federico Fellini, que viria a morrer em 1993. Com o actor cómico Roberto Benigni no papel principal, centra-se num homem acabado de sair de um manicómio.

Programa Cineclubes de Joane

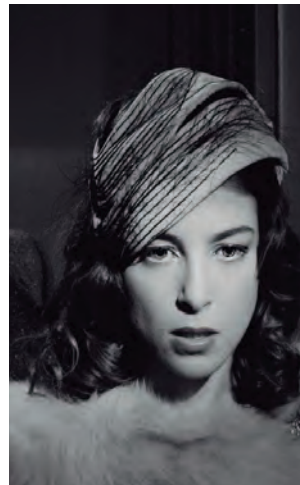

O ANO DA MORTE DE RICARDO REIS DE JOÃO BOTELHO

**QUINTA 17 - 19H00 | CASA DAS
ARTES | PEQUENO AUDITÓRIO**

ENTRADA GERAL: 4 EUROS | GRÁTIS PARA ASSOCIADOS DO CINECLUBE DE JOANE | TÍTULO ORIGINAL: O ANO DA MORTE DE RICARDO REIS (PORTUGAL, 2020) | REALIZAÇÃO: JOÃO BOTELHO | INTERPRETAÇÃO: VICTORIA GUERRA, CATARINA WALLENSTEIN, LUÍS LUCAS, MARCELLO URGEHGE, LUÍSA CRUZ | CLASSIFICAÇÃO: M/14 | DURAÇÃO: 125 MIN.

Depois de 16 anos a viver no Brasil, Ricardo Reis chega a Lisboa, debaixo de chuvas torrenciais, no dia 29 de Dezembro de 1935. Instalado no Hotel Bragança, na Rua do Alecrim, assiste ao desenrolar de um tempo particularmente sombrio na Europa, marcado pelos horrores do fascismo de Mussolini, pelos ideais nazis de Hitler, pela terrível Guerra Civil espanhola e, em Portugal, pelo autoritarismo salazarista do Estado Novo.

Programa Cineclubes de Joane



CINEMA DIGITAL NA CASA DAS ARTES NOMADLAND SOBREVIVER NA AMÉRICA DE CHLOÉ ZHAO

**SÁBADO 19 - 20H30 | CASA DAS ARTES |
GRANDE AUDITÓRIO**

ENTRADA: 4 EUROS | ESTUDANTES, CARTÃO QUADRILÁTERO CULTURAL E SENIORES (A PARTIR DOS 65 ANOS): 2 EURO | TÍTULO ORIGINAL: NOMADLAND (EUA, 2020) | REALIZAÇÃO: CHLOÉ ZHAO | INTERPRETAÇÃO: FRANCES MCDORMAND, DAVID STRATHAIRN, LINDA MAY, ANGELA REYES, PATRICIA GRIER | CLASSIFICAÇÃO: M/12 | DURAÇÃO: 105 MIN

Depois de décadas a trabalhar numa empresa de materiais de construção, Fern, de 60 anos, é despedida. Sem nada que a prenda à cidade do Nevada onde sempre viveu com o seu falecido marido, resolve vender todas as suas posses e fazer-se à estrada. Com Frances McDormand como protagonista, um filme dramático que tem por base "Nomadland: Surviving America in the Twenty-First Century" (2017), um livro autobiográfico onde Jessica Bruder conta a sua história. McDormand contracena com o actor David Strathair e também com Linda May, Swankie e Bob Wells, três nómadas na vida real que se representam a si mesmos. Vencedor do Leão de Ouro no Festival de Cinema de Veneza, o filme conta com várias nomeações para os Óscares, incluindo Melhor Filme e Melhor Actriz.

Programa Casa das Artes



ETERNIDADE DE ROY ANDERSSON

(SESSÃO TRAZ OUTRO AMIGO TAMBÉM)

**SÁBADO 24 - 19H00 | CASA DAS ARTES |
PEQUENO AUDITÓRIO**

ENTRADA GERAL: 4 EUROS | GRÁTIS PARA ASSOCIADOS DO CINECLUBE DE JOANE | TÍTULO ORIGINAL: OM DET OÄNDLIGA (NORUEGA/ALEMANHA/SUÉCIA/FRANÇA, 2019) | REALIZAÇÃO: ROY ANDERSSON | INTERPRETAÇÃO: BENGT BERGIUS, ANJA BROMS, MARIE BURMAN, JAN-EJE FERLING | CLASSIFICAÇÃO: M/12 | DURAÇÃO: 78 MIN.

Neste filme, todos os acontecimentos têm a mesma gravidade, sejam pequenos episódios da vida de pessoas comuns, sejam grandes eventos que marcam a História. Em "Da Eternidade", um casal observa uma cidade devastada pela guerra; um pai pára para apertar os atacadores dos sapatos da filha a caminho de uma festa; adolescentes dançam à porta de um café; um exército derrotado marcha para um campo de prisioneiros de guerra; e um sacerdote questiona a sua fé. Tudo é reflexo da fragilidade humana. Tudo é, simultaneamente, trivial e grandioso. Em competição no Festival de Cinema de Veneza, onde recebeu o Leão de Prata para Melhor Realizador, um filme melancólico sobre a vida, o amor e a morte, com assinatura do aclamado cineasta sueco Roy Andersson (que, em 2014, arrecadou o Leão de Ouro pelo filme "Um Pombo Pousou Num Ramo a Reflectir na Existência").

Programa Cineclube de Joane

PORQUÊ?

TEATRO PARA INFÂNCIA E JUVENTUDE

2021



SALÃO PAROQUIAL
DO LOURO

SALÃO DA JUNTA
DE FREGUESIA DE
CAVALÕES

CASA DA PEDREIRA
GONDIFELOS

SALÃO PAROQUIAL
DE RIBEIRÃO

1-6
JUNHO

PROGRAMA COMPLETO EM:
FERTILCULTURAL.ORG/ [f](#) [t](#) [@FERTILCULTURAL](#)



PRODUÇÃO

 FERTIL
CULTURAL

ESTRUTURA FINANCIADA POR

 REPÚBLICA
PORTUGUESA
CULTURA

 dg
DIREÇÃO GERAL
DAS ARTES

 Famalicão
O SEU LUGAR

APOIOS

 enif
DIREÇÃO-REGIÃO

 CA
Crédito Agrícola

desporto



MOVE-TE

**01 A 30 DE JUNHO | 09H00 ÀS 19H30
JOANE | OLIVEIRA S. MATEUS | RIBEIRÃO | V. N.
FAMALICÃO**

ORGANIZAÇÃO: CÂMARA MUNICIPAL DE VILA NOVA DE FAMALICÃO
DEVERÁ ACOMPANHAR A NOSSA PROGRAMAÇÃO SEMANAL ATRAVÉS
DO SITE: WWW.FAMALICAO.PT OU PELO FACEBOOK FAMALICÃO
DESPORTIVO. | E-MAIL: DESPORTO@FAMALICAO.PT

A edição do Move-te 2021 insere-se no programa "Verão em Famalicão – Anima-te" e irá decorrer entre os dias 17 de maio e 31 de julho. O Parque da Devesa será o palco central das mais diversas aulas de Pilates, Zumba, Treino Funcional, Localizada, entre outras. Mas o desporto pretende desafiar a população das mais variadas freguesias do nosso concelho, promovendo pontos de animação com atividades para as diferentes faixas etárias. Toda a promoção deste programa é uma iniciativa conjunta entre os profissionais de desporto afetos ao município e as entidades desportivas locais. Importante é ter em atenção as regras que já fazem parte do nosso dia-a-dia e que nos protegem. Para além da distância social de três metros entre cada participante, será também disponibilizado gel desinfetante para aplicar antes de cada aula, sendo obrigatória a utilização de toalha própria.

Programa Desporto e Tempos Livres

6º TORNEIO DE BOCCIA ABLs

**QUINTAS 10 E 17 - 14H00 | ANTAS | PAVILHÃO
MUNICIPAL LAMEIRAS**

ORGANIZAÇÃO: ASSOCIAÇÃO DE BOCCIA LUÍS SILVA | E-MAIL: GINASIO-DANYFORMA@HOTMAIL.COM

O torneio terá a participação de 6 atletas, em representação de três clubes/instituições, a designar: Associação de Boccia Luís Silva, F. C. Porto, e Mapadi.
Programa Desporto e Tempos Livres

SÁBADOS EM FAMÍLIA

01 JUNHO A 31 JULHO | PISCINAS MUNICIPAIS

ORGANIZAÇÃO: CÂMARA MUNICIPAL DE VILA NOVA DE FAMALICÃO |
E-MAIL: DESPORTO@FAMALICAO.PT

Sábados em Família (conjunto de iniciativas ao sábado, para toda a família): Cidadãos em geral - Promoção de 2 aulas gratuitas para toda a família, todos os sábados à tarde, nas piscinas municipais de Joane, Oliveira de São Mateus, Ribeirão e Famalicão.
Programa Desporto e Tempos Livres

conferências

LANÇAMENTO DO CATÁLOGO DA EXPOSIÇÃO **COMÉRCIO: TRADIÇÃO & MODERNIDADE**

SÁBADO 19 - 19H00 | CASA DO TERRITÓRIO

ENTRADA LIVRE E GRATUITA, ATÉ À LOTAÇÃO DO ESPAÇO.

Apresentação do catálogo sobre a Exposição "Comércio: Tradição & Modernidade", patente na Casa do Território. Pretende-se que os conteúdos desta mostra fiquem registados em documento escrito para que possa constituir um recurso para o estudo e entendimento da importância do comércio no crescimento e desenvolvimento da cidade de Famalicão, por um lado, e estimule a produção de mais trabalhos de investigação sobre o tema, por outro lado.

Programa Casa do Território

O CIDADÃO CONSUME E PRODUZ INFORMAÇÃO: OS ARQUIVOS CÁ ESTÃO!

QUARTA 09 - 18H00 | ONLINE

PÚBLICO-ALVO: ADULTO | A SESSÃO DECORRERÁ VIA PLATAFORMA ZOOM, COM TRANSMISSÃO EM DIRETO NO FACEBOOK DA BIBLIOTECA MUNICIPAL CAMILO CASTELO BRANCO, E DURARÁ CERCA DE 45 MINUTOS. | AS INSCRIÇÕES SÃO GRATUITAS, MAS OBRIGATÓRIAS ATÉ 7 DE JUNHO PARA O EMAIL GERAL@BIBLIOTECACAMILOCASTELOBRANCO.ORG | FACEBOOK: WWW.FACEBOOK.COM/BIBLIOTECACAMILOCASTELOBRANCO/

O Município de Vila Nova de Famalicão assinala a Semana Internacional de Arquivos #IAW2021, realizando o Webinar "O cidadão consome e produz informação: os Arquivos cá estão!", que destaca o princípio fundamental de que o cidadão tem o direito de acesso aos arquivos de órgãos públicos e os arquivos têm que gerir e preservar a informação. Com Luísa Alvim (Arquivo Municipal) e Pedro Ferreira (Arquivos da Rede de Museus). Este Webinar integra-se nas comemorações da Semana Internacional de Arquivos com o tema #EmpoweringArchives.

Programa BMCCB



CONVERSAS QUE CONTAM: OS DIREITOS DA CRIANÇA

SEXTA 11 – 18H30 | ONLINE

PÚBLICO-ALVO: PAIS, EDUCADORES, PROFISSIONAIS DA ÁREA DA EDUCAÇÃO E PSICOLOGIA | | FACEBOOK | WWW.FACEBOOK.COM/BIBLIOTECACAMILOCASTELOBRANCO/ | INSTAGRAM | WWW.INSTAGRAM.COM/BIBLIOTECAMUNICIPALCCB/

A Biblioteca Municipal Camilo Castelo Branco e a EDUPA dinamizam, mensalmente, ações informativas para partilhar e conversar sobre histórias que ajudam crianças e adultos a crescer de forma plena.

O tema desta ação será “Os direitos da criança”, uma vez que este mês se comemoram as seguintes efemérides: Dia Mundial da Criança (1 de junho), Dia Mundial Contra o Trabalho Infantil (12 de junho) e Dia Mundial dos Refugiados (20 de junho)

Programa BMCCB

TERRITÓRIOS DE ESCRITA À CONVERSA COM JOSÉ PEDRO FREITAS

SEXTA 18 – 21H00 | ONLINE

PÚBLICO-ALVO: GERAL | ESTA RUBRICA DECORRERÁ EM AMBIENTE ONLINE, NAS REDES SOCIAIS DA BIBLIOTECA MUNICIPAL CAMILO CASTELO BRANCO: INSTAGRAM E FACEBOOK.
WWW.FACEBOOK.COM/BIBLIOTECACAMILOCASTELOBRANCO/
WWW.INSTAGRAM.COM/BIBLIOTECAMUNICIPALCCB/

A Biblioteca Municipal Camilo Castelo Branco, pretendendo ultrapassar a distância própria da situação atual e manter o contacto com os seus leitores, retoma a rubrica “Territórios de Escrita: à conversa com...”, como meio de divulgar os autores familiares ou outros autores com projetos editoriais dedicados a Vila Nova de Famalicão.

Programa BMCCB

exposições

COMÉRCIO TRADIÇÃO & MODERNIDADE

ATÉ 04 JULHO | PARQUE DA DEVESA | CASA DO TERRITÓRIO

ENTRADA LIVRE E GRATUITA | HORÁRIO: SEGUNDA A QUINTA DAS 09H30-13H00 E 14H00 -17H30; DOMINGOS: 14H30-18H30

De tradição longa em Famalicão, o comércio desempenha um papel preponderante na construção e desenvolvimento do nosso território. A cidade cresceu e estruturou-se na tradição comercial, sem se alhear dos fatores de modernidade criativa que inevitavelmente foram introduzidos. Por isso é que, homenagear o comércio local e reconhecer a sua importância na vida da cidade, objetivo desta exposição, é contribuir para a reconstrução da identidade histórica famalicense e reforçar o sentido de pertença da sua comunidade.

Programa Casa do Território





MUSEUS FAMALICÃO



H. M. 2013



INDÚSTRIA TÊXTIL DE GUIMARÃES DO SISTEMA ANTIGO AO ADVENTO DAS MÁQUINAS

**ATÉ 30 DE SETEMBRO | MUSEU DA INDÚSTRIA
TÊXTIL DA BACIA DO AVE**

ENTRADA GRATUITA | SÁBADO 24, INAUGURAÇÃO - 17H00 | HORÁRIO:
TERÇA A SEXTA 10H00 - 17H30 | FIM DE SEMANA 14H30-17H30. ENCE-
RRA ÀS SEGUNDAS E FERIADOS

A Exposição Indústria Têxtil de Guimarães: do sistema antigo ao advento das máquinas tem como ponto de partida a coleção documental da Fábrica do Castanheiro (1885-2013) e desenvolve uma leitura em torno dos principais acontecimentos, personalidades e fábricas têxteis que estiveram no centro de um movimento industrial transformador do século XIX - Fábrica dos Castanheiro, Fábrica do Moinho do Buraco, Companhia de Fiação e Tecidos de Guimarães. Documentos, objetos e imagens compõem a narrativa de uma industrialização tardia que despertou com a mecanização e a eletrificação, definindo o perfil industrial de Guimarães.

Programa Rede de Museus



ESTA NOSSA DEBILIDADE CAMILIANA: TRIBUTOS A JOÃO BIGOTTE CHORÃO

**ATÉ OUTUBRO | SEIDE | CENTRO DE ESTUDOS
CAMILIANOS | SALA DE EXPOSIÇÕES**

HORÁRIO: SEGUNDA A SEXTA: 09H00-17H30. SÁBADO E DOMINGO:
10H30 - 12H30 E DAS 14H30 - 17H30.

Exposição bibliográfica e documental em homenagem ao camilianista João Bigotte Chorão. Ensaísta, crítico literário e fervoroso cultor dos temas referentes a Camilo Castelo Branco.

Programa Casa de Camilo



TEMPO, ESPAÇO E SER TERRITÓRIO DE V. N. FAMILICÃO

PERMANENTE | PARQUE DA DEVESA | CASA DO TERRITÓRIO

ENTRADA GRATUITA | HORÁRIO: SEGUNDA A QUINTA DAS 09H30-13H00 E 14H00 -17H30; DOMINGOS: 14H30-18H30 | CASADOTERRITORIO@FAMALICAO.PT | 252 374 184

O território de Vila Nova de Famalicão é, hoje, o resultado de uma longa evolução ao longo dos tempos. A exposição dá a conhecer as diversas áreas que compõem o território e os seus contributos para a construção de uma identidade famalicense. Os conteúdos surpreendem e estimulam o conhecimento da nossa História. Ao visitar a Exposição, observe, aprenda, participe...e partilhe!

Programa Casa do Território



THE KISS DE VITOR MURTA

ATÉ 30 DE SETEMBRO | MUSEU NACIONAL FERROVIÁRIO | NÚCLEO DE LOUSADO

O Projeto Fotográfico "The Kiss" é composto por várias recriações fotográficas que recorrem a um ambiente controlado para recriação de cenários, guarda-roupa, ambiente de momentos históricos, nostálgicos e românticos. A objetiva capta toda a emoção que se pode sentir através de um beijo, seja de despedida ou de encontro. Vitor Murta, fotógrafo e autor, nasceu em Coimbra em maio de 1979. A fotografia é para si algo que está presente em todos os momentos da sua vida, como uma história que se conta, tendo a liberdade de criar, de transmitir uma mensagem, e de sentir a magia em cada momento captado pela sua câmara. A sua vertente fotográfica preferida é a natureza e as pessoas, e tenta através dela ver e descrever a vida de uma forma especial.

Programa Rede de Museus



DISCURSO SILENCIOSO

ATÉ 01 DE AGOSTO | GALERIA MUNICIPAL ALA DA FRENTE

ENTRADA GRATUITA | EMAIL: ALADAFRENTEGALERIA@FAMALICAO.PT |
INSTAGRAM: @ALADAFRENTE

Este ano de 2021, oferece-nos a exposição de Jorge Pinheiro, Discurso silencioso, com a apresentação de desenho e pintura. Uma forma de nos acercarmos ao trabalho de Jorge Pinheiro, por intermédio do desenho como meio de investigação, pesquisa e demonstração do labor da sua pintura. Acercamo-nos da sapiência com que todo o trabalho é realizado, vamos ao encontro dos mais simples apontamentos de desenho e transitamos por formas ou registos de figuras, que se manifestam ao longo de períodos de tempo, e se revisitam a elas mesmas. Um discurso silencioso, feito de registos de formas de gestos que se vão organizando em resposta às necessidades de composição e elaboração da pintura.

Programa Galeria Municipal



SOLO GOYA, PINTURA DE MAGALI CANDEIAS

ATÉ 11 DE JUNHO | CASA-MUSEU SOLEDADE MALVAR

ENTRADA GRATUITA | HORÁRIO: TERÇA A SEXTA DAS 10H00 ÀS 17H30.
ENCERRA AO FIM DE SEMANA, SEGUNDAS E FERIADOS.

Texturas e cores são retiradas do seu conceito e interpretadas segundo uma visão contemporânea da obra de Goya: "The black Duchess".

Magali Candeias nasceu em França no ano de 1978. Licenciada em Artes Plásticas e mestre em Estudos Artísticos pela Faculdade de Belas-Artes da Universidade do Porto.

Programa Rede de Museus



EXPOSIÇÃO ARCOS DAS MARCHAS ANTONINAS

SEXTA 04 A DOMINGO 13 | PARQUE DA DEVESA | CAMINHO DAS HORTAS URBANAS

PARTICIPAÇÃO: ARCA - ASS. RECREATIVA E CULTURAL DE ANTAS | ASS. RECREATIVA E CULTURAL FLOR DO MONTE (CARREIRA | TUSEFA - TUNA SÊNIOR DE FAMILIÇÃO | ASS. CULTURAL E DESPORTIVA DE S. MARTINHO DE BRUFE | ASS. CULTURAL E RECREATIVA S. PEDRO DE RIBA DE AVE | ADC- ASS. DESPORTIVA E CULTURAL DE ARNOSO SANTA EULÁLIA | MARCHA DA UNIÃO DE FREGUESIAS DE GONDIFELOS, OUTIZ E CAVALÕES | UNIÃO DE FREGUESIAS ESMERIZ CABEÇUDOS | ASS. UNIDOS DE AVIDOS | ASS. UNIDOS POR CALENDÁRIO | LACS - ASSOCIAÇÃO CULTURAL S. SALVADOR DA LAGOA | CRAV - CLUBE RECREATIVO AMIGOS DE VILARINHO

Desde 1984 que as Marchas Populares, MARCHAS ANTONINAS, se realizam no âmbito das Festas do Concelho. Não sendo possível efetuar o Desfile tradicional pelas ruas da cidade no ano 2021, pretende-se efetuar uma mostra simbólica de alguns dos arcos utilizados (concretamente os mais premiados) pelas marchas que habitualmente participam na arruada e exibição festiva.

Programa Antoninas 2021



CASCATAS ANTONINAS

SEXTA 04 A DOMINGO 13 | V. N. FAMILIÇÃO | PRAÇA 09 DE ABRIL

PARTICIPAÇÃO: AFPAD - VILA NOVA DE FAMILIÇÃO | AGRUPAMENTO DE ESCOLAS CAMILO CASTELO BRANCO | GRUPAMENTO DE ESCOLAS DE PEDOME | AGRUPAMENTO DE ESCOLAS DE RIBEIRÃO | ASS. DESPORTIVA E CULTURAL S. MARTINHO DE BRUFE | ASS. PAIS E ENCARREGADOS DE EDUCAÇÃO DA EBI DE VALDOSSOS (FRADELOS) | ASS. PROJETO AMARCULTURA (CALENDÁRIO) | ASS. TOCADORES CANTADORES DESAFIO FAMILICENSE | BOINAS NEGRAS DE VERMOIM | CENTRO SOCIAL E PAROQUIAL DE VALE S. COSME | GRUPO FOLCLÓRICO DE NINE | GRUPO INF. JUV. DANÇAS E CANTARES JOANE | GRUPO INF. JUV. SANTIAGO DE GAVIÃO | GRUTACA, GRUPO TEATRO AMADOR CAMILIANO (SEIDE) | RANCHO FOLCLÓRICO SANTA MARINHA DE LOUSADO (A/C)

Fazem parte do Património Cultural Imaterial Português, as Cascatas, e têm a sua origem, segundo alguns historiadores, em finais do Sec. XVIII na esteira da tradição dos Presépios.

Já em finais do Séc. XIX inícios do Séc. XX era usual serem construídas em muitas aldeias do concelho, principalmente naquelas cuja festividade primordial era a um dos Santos, ditos, Populares.

Atualmente ainda se festejam os Santos nas mesmas freguesias, porém a tradição das cascatas tende a perder-se sendo necessário relevar e preservar, para memória futura, este elemento tradicional.

Programa Festas Antoninas



EXPOSIÇÃO FESTAS ANTONINAS **ENTRE O SAGRADO E O PROFANO**

05 JUNHO A 30 DE SETEMBRO | MUSEU BERNARDINO MACHADO, RUAS E PRAÇAS DA CIDADE

ENTRADA GRATUITA

Esta exposição surge no contexto do pedido de inscrição das Festas Antoninas no Inventário Nacional do Património Cultural Imaterial (I.N.P.C.I.). Procura dar a conhecer as Festas Antoninas, segundo uma perspetiva holística, estruturando-a, para melhor compreensão, segundo dois grandes eixos: o eixo do sagrado e o eixo do profano.

Programa Festas Antoninas



EXPOSIÇÃO ARTÍSTICA, DE **INÊS SILVA**

18 DE JUNHO A 14 DE AGOSTO | CASA DA JUVENTUDE

HORÁRIO: SEGUNDA A SEXTA DAS 09:00 ÀS 18H00 | DESTINATÁRIOS: PÚBLICO GERAL | CONTATO: 252 314 582

Os trabalhos presentes nesta exposição dão voz a um imaginário sem limites. Através de processos extremamente experimentais e intuitivos, que passam pelo desenho, pintura, colagem, meios digitais e até mesmo processos de impressão sobre diferentes suportes. Partem de manchas, linhas, de onde surgem diversas criaturas com histórias para contar. Universos vibrantes, repletos de vida que fitam o espectador e o desafiam a fazer parte deste ambiente espetacular, onde a realidade, memória e criatividade se relacionam de igual forma, conectam-se e tornam-se um só.

Programa da Juventude

festas e romarias

MOSTRA MEDIEVAL IBÉRICA_VIKING

SEXTA 18 A DOMINGO 20 | PARQUE DA DEVESA

CONSULTAR PROGRAMA COMPLETO EM WWW.FAMALICAO.PT

Mostra Medieval, alicerçada com particular destaque numa representação Ibérica e Viking. Este evento remeter-nos-á para o século XI, quando o condado portugalense estava sob o domínio de Leão e, na mesma altura - em setembro de 1016 -, sucede o ataque Viking, que provoca a morte do conde Alvíto Nunes.

No espaço interior, irão ser apresentados três espetáculos por dia com uma duração aproximada de 2 horas cada, neste serão incorporadas várias animações/performance, em apresentação contínua, nomeadamente música, danças, lutas, autos de fé e rituais viking, performances, acrobacia e malabarismo. No aquartelamento viking, temos como objetivo, a execução de visitas guiadas em horário marcado, garantido as regras de distanciamento social, devidamente monitorizadas pelas nossas equipas.

Programa Animação Cultural





seniores

ESPAÇO S(ÉNIOR) - OFICINAS

MÊS DOS SANTOS POPULARES

QUARTA 16 - 10H30 OU 14H30 | RIBEIRÃO | POLO DA BIBLIOTECA

SESSÃO PRESENCIAL | INSCRIÇÃO MÁXIMA DE 8 PARTICIPANTES | 252 494 107

Neste mês vamos fazer um manjerico para assinalar as festas em homenagem ao Santo António.

OLHA O MANJERICO

TERÇA 08 - 14H30 | POUSADA DE SARAMAGOS | POLO DA BIBLIOTECA

SESSÃO PRESENCIAL | INSCRIÇÃO MÁXIMA DE 8 PARTICIPANTES | 252 992 045

Aproximam-se os tão esperados Santos Populares! Nesta oficina terão a oportunidade de criar um manjerico, depois é só regar e por ao luar...



ENSINO PROFISSIONAL

UMA OPÇÃO DE FUTURO!



FAMALICÃO O TEU LUGAR NA EDUCAÇÃO

CONSULTE OFERTA FORMATIVA EM WWW.FAMALICAOEDUCATIVO.PT

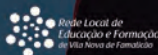
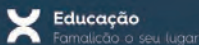

juventude

OFICINA DE VIDEO - DANÇA MOVE

SÁBADO 19 E 26 | CASA DA JUVENTUDE
FORMADORA: SARA SANTOS, MESTRE EM COMUNICAÇÃO
AUDIOVISUAL

HORÁRIO: SÁBADOS DAS 10:00 ÀS 13:00 E DAS 14:00 ÀS 17:00 |
INSCRIÇÕES GRATUITAS, MAS OBRIGATÓRIAS, ATRAVÉS DO WEBSITE
WWW.JUVENTUDEFAMALICAO.ORG | INSCRIÇÕES: ATÉ 17 DE JUNHO |
Nº MÁXIMO DE FORMANDOS: 10 (DEZ) | DESTINATÁRIOS: JOVENS COM
IDADES COMPREENDIDAS ENTRE OS 18 E OS 35 ANOS | CONTACTO:
252 314 582 | CONTINUA NOS DIAS 03 E 10 DE JULHO

A vídeo-dança é um encontro entre o imediatismo dos movimentos com a intimidade da objetiva. Desta forma, o conceito de 'coreografia' torna-se muito mais abrangente: a coreografia do movimento dos corpos, do movimento da câmara, o ritmo e a dinâmica da edição, a interação com um espaço, etc. Nesta oficina, cada formando terá de criar um vídeo para uma performance em colaboração com uma das várias escolas de dança existentes em Famlíção.

Programa Casa da Juventude

ACADEMIA DAS EMOÇÕES DO GRUPO À EQUIPA

SÁBADO 26 JUNHO | CASA DA JUVENTUDE OU ONLINE

INSCRIÇÕES GRATUITAS, MAS OBRIGATÓRIAS, ATRAVÉS DO SÍTIO
WWW.JUVENTUDEFAMALICAO.ORG | PERÍODO DE INSCRIÇÕES: 14 A 24
DE JUNHO DE 2021 | DESTINATÁRIOS: JOVENS ENTRE OS 18 E OS 35
ANOS | DURAÇÃO: 4 HORAS | NÚMERO DE PARTICIPANTES: MÍNIMO
10 / MÁXIMO 15 (FORMATO PRESENCIAL A CONFIRMAR) | CONTACTO:
252 314 582

Exploração de movimentos, ações, qualidades rítmicas, espaço, sensações e emoções. Estimular a criatividade da equipa de forma a aumentar o desempenho profissional; Desenvolver relações interpessoais e melhorar a comunicação, a capacidade de decisão, organização e liderança; fomentar o espírito de cooperação e entreaajuda.

Programa Casa da Juventude



ADIRA, À FATURA ELETRÓNICA

+ SIMPLES

+ RÁPIDO

+ AMIGO DO
AMBIENTE



www.famalicao.pt

10, 11, 12 E 13 DE JUNHO '21
VILA NOVA DE FAMALICÃO
GALINHA MOURISCA
FESTAS ANTONINAS

DIAS À
MESA



atividades pedagógicas

O RAPAZ DE BRONZE NA DEVESA

SÁBADO 05 – 16H00 | PARQUE DA DEVESA | SERVIÇOS EDUCATIVOS

PÚBLICO ALVO: FAMÍLIAS COM CRIANÇAS. | GRATUITO, SUJEITO A INSCRIÇÃO ATRAVÉS DE PARQUEDADEVESA@FAMALICAO.PT (ATÉ 2/06) PÚBLICO ALVO: FAMÍLIAS COM CRIANÇAS.

Assinalando o Dia Mundial do Ambiente, surge de uma forma improvável um jogo sobre a encantadora obra literária “O Rapaz de Bronze” de Sophia de Mello Breyner Andresen. Tendo como fundo o Parque da Devesa, vamo-nos envolver neste conto que se passa também num maravilhoso jardim onde o sensato Rapaz de Bronze lidera todas as espécies de plantas.

[Programa Parque da Devesa](#)



DEVESA EM FAMÍLIA

DEVESA NA ROTA DAS AVES

DOMINGO - 20 | 10H00 | PARQUE DA DEVESA | SERVIÇOS EDUCATIVOS

PÚBLICO ALVO: FAMÍLIAS COM CRIANÇAS. GRATUITO, COM INSCRIÇÃO PRÉVIA POR EMAIL ATÉ 17/6 PARA PARQUEDADEVESA@FAMALICAO.PT

Todos os anos são muitas as aves que escolhem o Parque da Devesa na sua rota migratória. Porque o fazem? Vem assinalar o Dia Mundial das Aves Migratórias e descobrir estas surpreendentes aves que nos encantam.

[Programa Parque da Devesa](#)



SE EU FOSSE...ENFERMEIRA **COM SUSANA RIBEIRO**

TERÇA 15 - 14H30 | POUSADA DE SARAMAGOS | POLO DA BIBLIOTECA
NAS SITUAÇÕES EM QUE HAJA UMA IMPOSSIBILIDADE DAS ESCOLAS SE DESLOCAREM A UM DOS NOSSOS ESPAÇOS DE LEITURA, DISPONIBILIZAMOS VÍDEOS COM TESTEMUNHOS DOS CONVIDADOS PARA PODEREM TRABALHAR EM CONTEXTO DE SALA DE AULA.

PÚBLICO-ALVO: 1º CEB | | SESSÕES AGENDADAS NO MÍNIMO COM 15 DIAS DE ANTECEDÊNCIA | 252 992 045

Estas tertúlias têm o intuito de sensibilizar, dar a conhecer carreiras profissionais, experiências associativas e outras ligadas ao mundo das profissões, fomentando nas crianças ideais futuros. Neste mês receberemos a enfermeira Susana Ribeiro. **Programa BMCCB**

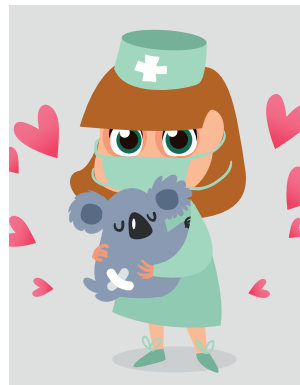

LETRINHAS PARA BEBÉS

O SENHOR CAVALO-MARINHO, DE ERIC CARLE

DE TERÇA A QUINTA- 10H15 | RIBA DE AVE | POLO DA BIBLIOTECA

PÚBLICO-ALVO: CRECHE | SESSÕES AGENDADAS CONFORME DISPONIBILIDADE DE AGENDA, NO MÍNIMO COM 15 DIAS DE ANTECEDÊNCIA | 252 981 620

Na maior parte das famílias de peixes, depois de a mãe pôr os ovos e de o pai os fertilizar, ninguém fica de guarda aos ovos. Mas nem sempre é assim, como acontece com o cavalo-marinho, o peixe-espinho, a tilápia, o "kurtus gulliveri", o peixe-cachimbo, o peixe-gato e com outros tantos.

Programa BMCCB



O GANSO GASTÃO, DE PETR HORÁČEK

DE TERÇA A QUINTA - 10H15 | RIBEIRÃO | POLO DA BIBLIOTECA

PÚBLICO-ALVO: CRECHE | SESSÕES AGENDADAS CONFORME DISPONIBILIDADE DE AGENDA, NO MÍNIMO COM 15 DIAS DE ANTECEDÊNCIA | 252 494 107

O Ganso Gastão quer ser diferente: charla como um tucano, nada como uma foca e salta como um canguru. Mas quando tenta rugir como um leão, o resultado não é bem o que tinha pensado! **Programa BMCCB**



ODS 6: ÁGUA POTÁVEL E SANEAMENTO

CONTOS QUE MUDAM O MUNDO: VAMOS AJUDAR A TERRA, DE JULIAN LENNON

TERÇA A QUINTA - 10H15 E/OU 14H30 | BIBLIOTECA MUNICIPAL-ONLINE E POLOS DE LEITURA-SESSÕES PRESENCIAIS

PÚBLICO-ALVO: PRÉ-ESCOLAR E 1º CEB | SESSÕES AGENDADAS CONFORME DISPONIBILIDADE DE AGENDA, NO MÍNIMO COM 15 DIAS DE ANTECEDÊNCIA | 252 312 699

O Avião da Pena Branca tem como missão transportar os leitores numa viagem pelo mundo fora e mostrar-lhes como podem fazer da Terra um sítio melhor para toda a Humanidade, protegendo o meio ambiente e ensinando todos a amar o nosso planeta. **Programa BMCCB**



LEITURAS CRIATIVAS

PERIGOSO!, DE TIM WARNES**TERÇA A QUINTA - 10H15 E/OU 14H30 | RIBA DE AVE | POLO DA BIBLIOTECA**

PÚBLICO-ALVO: PRÉ-ESCOLAR E 1ºCEB | SESSÕES AGENDADAS CONFORME DISPONIBILIDADE DE AGENDA, NO MÍNIMO COM 15 DIAS DE ANTECEDÊNCIA | 252 981 620

A Toupeira adora dar nomes às coisas. Certo dia ela encontra uma coisa estranha. Era uma coisa estranha. Uma Coisa Verde e horrorosa, uma Coisa Verde e horrorosa, com longos dentes afiados... Cuidado, Toupeira!

Programa BMCCB

**PROCURA-SE! RALFY, O COELHO LADRÃO DE LIVROS**, DE EMILY MACKENZIE**TERÇA A QUINTA - 10H15 E/OU 14H30 | LOUSADO | POLO DA BIBLIOTECA**

PÚBLICO-ALVO: PRÉ-ESCOLAR E 1ºCEB | SESSÕES AGENDADAS CONFORME DISPONIBILIDADE DE AGENDA, NO MÍNIMO COM 15 DIAS DE ANTECEDÊNCIA | 252 492 983

Alguém viu o Ralfy? Ele é procurado por suspeita de furtar livros de receitas, deitar a mão a dicionários, surripiar romances, desviar poesia...enfim, por roubar livros. Foi visto pela ultima vez perto da casa do Artur. Será que TU nos podes ajudar a encontra-lo?

Programa BMCCB

**A MONTANHA DE LIVROS MAIS ALTA DO MUNDO**, DE ROCIO BONILLA**TERÇA A QUINTA - 10H15 E/OU 14H30 | Pousada de Saramagos | POLO DA BIBLIOTECA**

PÚBLICO-ALVO: PRÉ-ESCOLAR E 1ºCEB | SESSÕES AGENDADAS CONFORME DISPONIBILIDADE DE AGENDA, NO MÍNIMO COM 15 DIAS DE ANTECEDÊNCIA | 252 492 983

Lucas estava convencido de que nascera para voar. Olhava para os aviões, tentava inventar asas de todos os tipos, e até pediu como presente de Natal! Mas nada funcionava... Um dia, a sua mãe explicou-lhe que havia outras maneiras de realizar o seu sonho e pousou-lhe um livro nas mãos. Nesse mesmo dia, sem perceber, Lucas começou a voar...

Programa BMCCB



BIBLIOTECA NAS FÉRIAS

DE TERÇA E QUINTA - 10H15 E/OU 14H30 | POLOS DA BIBLIOTECA MUNICIPAL (SESSÕES PRESENCIAIS E/OU ONLINE)

PÚBLICO-ALVO: ATLS E OUTRAS INSTITUIÇÕES | SESSÕES AGENDADAS CONFORME DISPONIBILIDADE DE AGENDA, NO MÍNIMO COM 15 DIAS DE ANTECEDÊNCIA

OFICINA CRIATIVA: **TARDICIÁRIO**

Os documentos da Secção dos Periódicos são de grande importância no nosso quotidiano, daí que propomos brincar aos jornalistas e desfrutar das potencialidades destes recursos.

HORA DO CONTO: **DAS HISTÓRIAS NASCEM HISTÓRIAS**, DE FERNANDA FRAGATEIRO

Este livro foi feito para ti, desdobrando-se por um caminho por entre ilustrações e palavras, convidando-te a entrar, articulando duas das grandes obras de Sophia de Melo Breyner Andresen, A Menina do mar e a Floresta.

JOGOS COM HISTÓRIA: **O PUZZLE DOS ODS-OS 5P'S**

Com recurso ao livro "Vamos ajudar a Terra", de Julian Lennon e Bart Davis.

CINÉ FÉRIAS: **PARQUE DAS MARAVILHAS**, DE DYLAN BROWN

POLO DA BIBLIOTECA DE RIBA DE AVE | 252 981 620

A jovem otimista e sonhadora June encontra escondido na floresta um parque de diversões chamado Wonderland, que é cheio de passeios e animais que falam. O único problema é que o parque está confuso e desorganizado. June logo descobre que o parque veio de sua imaginação e que ela é a única que pode tornar o lugar mágico de novo.



Diversos



NOITES DE INSÔNIA

QUARTA 16 - 21H30 | ONLINE

PÚBLICO-ALVO: MAIORES DE 16 ANOS | DINAMIZADOR: SÉRGIO GUIMARÃES DE SOUSA | CONTO: AMOR PATERNAL | DURAÇÃO: 1H30 | INSCRIÇÃO: GERAL@CAMILOCASTELOBRANCO.ORG

A Comunidade de Leitores consiste no encontro de um grupo de pessoas que se juntam, periodicamente, para conversar sobre livros, cuja leitura foi proposta pelo dinamizador. A experiência da leitura é sempre íntima e individual, feita em casa por cada um dos participantes. Mas essa experiência é enriquecida pela partilha de opiniões, comentários e pontos de vista que ocorre nos encontros, permitindo a descoberta de outras formas de interpretar o livro escolhido.

Objetivos: Dar a conhecer a obra literária do escritor Camilo Castelo Branco; Fruir em grupo da leitura de textos camilianos; Partilhar leituras da autoria do romancista ou com ela relacionadas.

Programa Casa de Camilo



workshops

INVASORAS: QUEM SÃO E O QUE FAZER?

SÁBADO 05 - 09H30 | PARQUE DA DEVESA

GRATUITO, SUJEITO A INSCRIÇÃO ATRAVÉS DE PARQUEDADEVESA@FAMALICAO.PT (ATÉ 2/6). | PÚBLICO ALVO: GERAL

Workshop teórico-prático sobre os impactos das espécies invasoras nos ecossistemas e abordagem de métodos de combate a plantas invasoras presentes localmente. Inserido na 2ª Semana Nacional sobre Espécies Invasoras e assinalando o Dia Mundial do Ambiente.

Programa Parque da Devesa

ACP – AUTOMÓVEL CLUBE DE PORTUGAL CÓDIGO DA ESTRADA

SÁBADO 12 - 09H00 ÀS 13H00 | CASA DA JUVENTUDE

INSCRIÇÕES GRATUITAS, MAS OBRIGATORIAS, ATRAVÉS DO SÍTIO WWW.JUVENTUDEFAMALICAO.ORG | PERÍODO DE INSCRIÇÕES: ATÉ A 9 DE JUNHO | DESTINATÁRIOS: A PARTIR DOS 18 ANOS | DURAÇÃO: 4 HORAS | NÚMERO DE PARTICIPANTES: MÍNIMO 6 / MÁXIMO 12 (FORMATO PRESENCIAL).

Proposta de conteúdos: Esta ação surge no sentido de qualificar e dotar de maiores capacidades todos os condutores, quer ao nível do conhecimento das regras de trânsito, quer ao nível da identificação da sinalização rodoviária. Pretende-se atualizar os conhecimentos sobre a legislação rodoviária, nomeadamente sobre normas do código da estrada, novos sinais de trânsito e ainda o processo da carta por pontos e das contraordenações. Competências a adquirir: Capacidade para conduzir de acordo com as normas em vigor; Capacidade para identificar o conjunto da sinalização rodoviária.

Programa Casa da Juventude

MAIS E
MELHORES
ANOS



FAMALICÃO
SÉNIOR

**HORA DO
DESPORTO**

SEGUNDA A SEXTA
10H

**HORA DA
CULTURA**

SEGUNDAS E QUARTAS
17H

**HORA DO
CONHECIMENTO**

TERÇAS E QUINTAS
11H

Um novo canal de YouTube do Município de Famalicão,
particularmente dirigido aos seniores do concelho para uma vida
mais ativa, mais informada e mais próxima.

TEMOS PRAÇA

MERCADO MUNICIPAL DE FAMILIÇÃO



WWW.PRACAFAMILICAO.PT

CASA DE CAMILO MUSEU | CENTRO DE ESTUDOS

Av. de S. Miguel, n. 758
4770-631, S. Miguel de Seide
252 327 186 (Casa de Camilo)
252 309 750 (Centro de Estudos)
www.camilocastelobranco.org
geral@camilocastelobranco.org
Terça a sexta: 10h00-17h30; sábado e domingo: 10h30-12h30 e 14h30-17h30.
Encerra às segundas e feriados

CASA-MUSEU SOLEDADE MALVAR

Av. 25 de Abril, n. 104,
4760-101 VNF
TEL: 252 318 091
soledademalvar@famaliao.pt
Terça a sexta: 10h00-13h00 e 14h00- 17h00.
Encerra às segundas, fins de semana e feriados

MUSEU BERNARDINO MACHADO

R. Adriano Pinto Basto, n. 79
4760-114 VNF
TEL: 252 377 733
museu@bernardinomachado.org
www.bernardinomachado.org
Terça a sexta: 10h-17h30; sábado e domingo: 14h30-17h30. Encerra à segundas e feriados

MUSEU CÍVICO E RELIGIOSO DE MOUQUIM

Largo Padre Domingos Simões Abreu
4770-360, Mouquim, VNF
museu.s.tiagomouquim@gmail.com
Visitantes mediante marcação prévia.

MUSEU DA FUNDAÇÃO CUPERTINO DE MIRANDA | CENTRO PORTUGUÊS DO SURREALISMO

Praça D. Maria II
4760-111 VNF
TEL: 252 301 650
www.cupertino.pt
museu@fcm.org.pt
geral@fcm.org.pt
Segunda a sexta: 10h00-12h30 e 14h00-18h00; sábados e feriados 14h00-18h00.
Encerra aos domingos, fins de semana de agosto e feriados (01 de Janeiro; sexta-feira santa; 01 de maio; Corpo de Deus; 15 de Agosto; 01 de novembro: 8, 24 e 25 de dezembro.

MUSEU DE ÇERÂMICA ARTÍSTICA DA FUNDAÇÃO CASTRO ALVES

R. Comendador Castro Alves, n. 391
4765-053 Bairro VNF
TEL: 252 931 053
fundacao@fundacaocastroalves.org
www.fundacaocastroalves.org
Segunda a sexta: 10h00-12h00 e 14h00-17h00; sábado: 15h00-18h00 (mediante marcação prévia). Encerra aos fins de semana e feriados.

MUSEU DA CONFRARIA DE NOSSA S^ª DO CARMO

Largo de Nossa Senhora do Carmo
4775-418, Lemenhe
TEL: 967 323 979
senhoradocarmo@sapo.pt
Visitas mediante marcação prévia.

MUSEU DE ARTE SACRA DA CAPELA DA LAPA

Largo Tinoco de Sousa
4760-108 VNF
TEL: 252 320 900
museuartesacra@famaliao.pt
Terça: 10h00-13h00; quinta: 14h30-17h00.
Encerra nos restantes dias e horários.

MUSEU DA INDÚSTRIA TÊXTIL DA BACIA DO AVE

R. José Casimiro da Silva, Outeiro
4760-355, Calendário VNF
TEL: 252 313 986
geral@museudaindustriatextil.org
www.museudaindustriatextil.org
Terça a sexta: 10h00-17h30
Fim de semana: 14h30-17h30. Encerra às segundas e feriados.

MUSEU DA GUERRA COLONIAL

Lago Discount - Lote 35 A,
4760-727 Ribeirão VNF
TEL: 252 217 998
museuguerracolonial@adfa.org.pt
www.museuguerracolonial.pt
Terça a sábado das 10h00 às 17h30
Domingo sob marcação. Encerra às segundas e feriados

MUSEU DO AUTOMÓVEL

Lago Discount - Lote 48 B, 4760-673 Ribeirão, VNF
TEL: 252 314 045

museudoautomovelfamaliao@gmail.com
Segunda a sexta: 10h00 - 12h30 e 14h30 - 17h30. Encerra ao fim de semana.

MUSEU NACIONAL FERROVIÁRIO - NÚCLEO DE LOUSADO

Largo da Estação de Lousado 2,
4760-623, Lousado, VNF
TEL: 252 153 646
museuferroviario@famaliao.pt
servicoaocliente@fmmf.pt
www.fmmf.pt
Terça a sexta: 10h00-17h30; fins de semana e feriados: 14h30-17h30. Encerra às segundas, Páscoa e Natal.

FARMÁCIAS DE SERVIÇO

- TERÇA 01** Gavião | Ribeirão | Almeida e Sousa
QUARTA 02 Barbosa | Riba d'Ave
QUINTA 03 Cameira | Ribeirão
SEXTA 04 Calendário | Bairro
SÁBADO 05 Nogueira | Delães
DOMINGO 06 Valongo | Ribeirão | Almeida e Sousa
SEGUNDA 07 Gavião | Riba d'Ave
TERÇA 08 Barbosa
QUARTA 09 Cameira | Bairro
QUINTA 10 VCentral | Delães
SEXTA 11 Nogueira | Ribeirão | Almeida e Sousa
SÁBADO 12 Valongo | Riba d'Ave
DOMINGO 13 Gavião
SEGUNDA 14 Barbosa | Bairro
TERÇA 15 Cameira | Delães
QUARTA 16 Central | Ribeirão | Almeida e Sousa
QUINTA 17 Calendário | Riba d'Ave
SEXTA 18 Valongo
SÁBADO 19 Gavião | Bairro
DOMINGO 20 Barbosa | Delães
SEGUNDA 21 Cameira | Ribeirão | Almeida e Sousa
TERÇA 22 Central
QUARTA 23 Calendário | Riba d'Ave
QUINTA 24 Nogueira Bairro
SEXTA 25 Gavião | Delães
SÁBADO 26 Barbosa | Ribeirão
DOMINGO 27 Cameira | Riba d'Ave
SEGUNDA 28 Central | Almeida e Sousa
TERÇA 29 Calendário | Bairro
QUARTA 30 Nogueira | Delães

CONTACTOS

FARMÁCIA ALMEIDA E SOUSA

Av. 25 de Abril, 88 - Oliveira Sta. Maria
 Tel. 252 931 365

FARMÁCIA DE BAIRRO

Av. Silva Pereira, 121 - Bairro Tel. 252 932 678

FARMÁCIA BARBOSA

R. Barão da Trovisqueira, VNF
 Tel. 252 302 120

FARMÁCIA DE CALENDÁRIO

R. da Liberdade, 76 - VNF Tel. 252 378 400/1

FARMÁCIA CAMEIRA

Cp. Mouzinho de Albuquerque, 129 - VNF
 Tel. 252 323 819

FARMÁCIA CENTRAL

Praça D. Maria II, 1326 - VNF Tel. 252 323 214

FARMÁCIA DELÃES

R. da Portela, 270 - Delães Tel. 252 931 216

FARMÁCIA GAVIÃO

Av. Eng. Pinheiro Braga, 72 - VNF

Tel. 252 317 301

FARMÁCIA NOGUEIRA

Av. M. Humberto Delgado, 87 - VNF
 Tel. 252 310 607

FARMÁCIA RIBA D'AVE

Av. Narciso Ferreira, 98 - Riba de Ave
 Tel. 252 982 124

FARMÁCIA RIBEIRÃO

R. Quinta da Igreja, 9 - Ribeirão
 Tel. 252 416 482

FARMÁCIA VALONGO

R. Adriano Pinto Basto, 54 - VNF

CONTACTOS EQUIPAMENTOS MUNICIPAIS

ARQUIVO MUNICIPAL ALBERTO SAMPAIO

R. Adriano Pinto Basto
 4760-114 V.N.F.
 Tel 252 312 661
 arquivomunicipal@famalicao.pt
 Horário: segunda a quinta das 9h às 17h30;
 sexta das 9h00 às 11h30

BIBLIOTECA MUNICIPAL CAMILO CASTELO BRANCO

Av. Dr. Carlos Bacelar - Ap 154
 4761-925, V.N.F.
 Tel. 252 312 699
 geral@bibliotecacamilocastelobranco.org
 www.bibliotecacamilocastelobranco.org
 Horários: Seg 14h às 19h30; Ter a Sex 10h às 19h30 e sáb 10h às 13h e 14h às 17h
 Polo de Joane: 252 993 756
 Polo de Lousado: 252 492 983
 Polo de Pousada de Saramagos: T252 992 045
 Polo de Riba de Ave: 252 981 620
 Polo de Ribeirão: 252 494 107

CÂMARA MUNICIPAL DE V.N. FAMILIÇÃO

Praça Álvaro Marques
 4764-502 V.N.F.
 Tel 252 320 900 | 252 323 751 (Fax)
 camaramunicipal@famalicao.pt
 www.famalicao.pt

CASA DA JUVENTUDE

R. Manuel Pinto de Sousa, 146
 4760-155 V.N.F.
 Tel 252 314 582/3
 casadajuventude@famalicao.pt
 www.juventudefamalicao.org
 Horário: segunda a sexta: 10h às 18h
 Sábado: por marcação prévia para os
 espaços requisitáveis

CENTRO DE ESTUDOS CAMILIANOS

Av. de S. Miguel, 758
 4770-631 S. Miguel de Seide
 Tel. 252 309 750
 Horário: segunda a sexta das 10h às 17h30;
 sábado e domingo das 10h30 às 12h30 e
 14h30 às 17h30;

Biblioteca [segunda a sexta] 10h às 17h15

CASA DAS ARTES

Av. Dr. Carlos Bacelar
 4760-103 V.N.F.
 Tel: 252 371 297 | 252 371 298 F 252 371 299
 casadasartes@famalicao.pt
 blog: www.casadasartes.blogspot.com
 bilheteira: casadasartesvnfbilheteiraonline.pt
 Horários: Terça a Quinta-feira: 10h00 -
 19h00 Sexta-feira: 10h00 - 19h00 e 20h30
 - 22h30.

Nos sábados, domingos e feriados em que
 haja espetáculos, a bilheteira abrirá uma
 hora antes do seu início e encerrará uma
 hora depois.

PARQUE DA DEVESA

Rua Fernando Mesquita - Antas, 2453 - D
 4760-034 V.N.F.
 parquedadevesa@famalicao.pt
 www.parquedadevesa.com

CASA DO TERRITÓRIO

Exposição permanente: "Tempo, Espaço &
 Ser-Território de V.N. de Famalicao"

Tel: 252 374 184
 casadoterritorio@famalicao.pt
 Serviços Educativos: 252 317 200
 sedevesa@famalicao.pt
 Hortas Urbanas: 252 315 194
 hufa@famalicao.pt

GALERIA MUNICIPAL ALA DA FRENTE

Palacete Barão da Trovisqueira
 R. Adriano Pinto Basto, 79
 4760-114 V.N.F.
 aladafrentegaleria@famalicao.pt
 Tel. 252 320 900
 Horário: Terça a sexta : 10h às 17h30
 Sábado e domingo: 14h30 às 17h30

POSTO DE TURISMO

Praça D. Maria II
 4760-111 V.N.F.
 Tel.252 312 564
 famalicaoturismo@famalicao.pt
 Horário: segunda a quinta: 09h às 18h
 sexta: 09h às 12h

LOJA INTERATIVA DE TURISMO

Praça D. Maria
 4760-111 V.N.F.
 Tel. 252 317 474
 lojainterativa@famalicao.pt
 Horário: segunda a domingo 10h às 19h



municipio_de_famalicao



Instagram

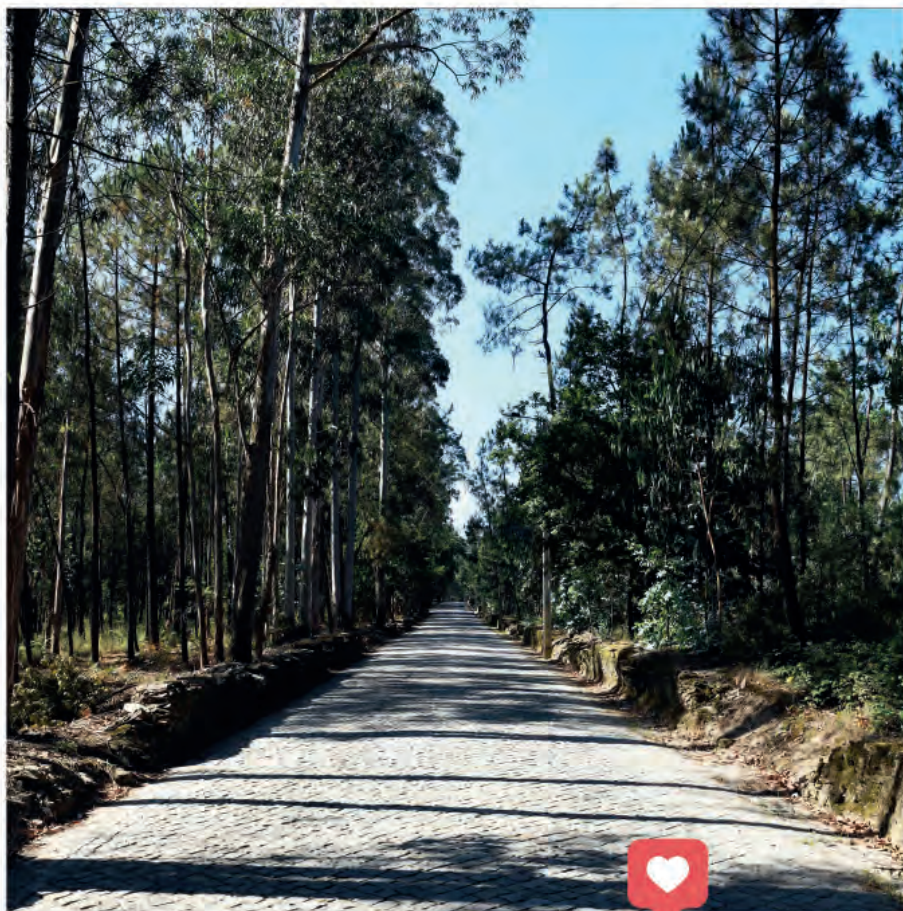

SEGU E O MUNICÍPIO NO INSTAGRAM
PARA VERES FOTOS E VÍDEOS
E DESCOBRE PORMENORES QUE VAIS ADORAR.



MOSTRA
MEDIEVAL
IBÉRICA VIKING

VILA NOVA DE FAMALICÃO

18-20 DE JUNHO 2021

PARQUE DA DEVEZA





Famação
CÂMARA MUNICIPAL

www.famacao.pt

DM

ctt

Taxa Paga
Portugal
Vila Nova de Famação