

AGENDA FAMALICÃO

JULHO '21

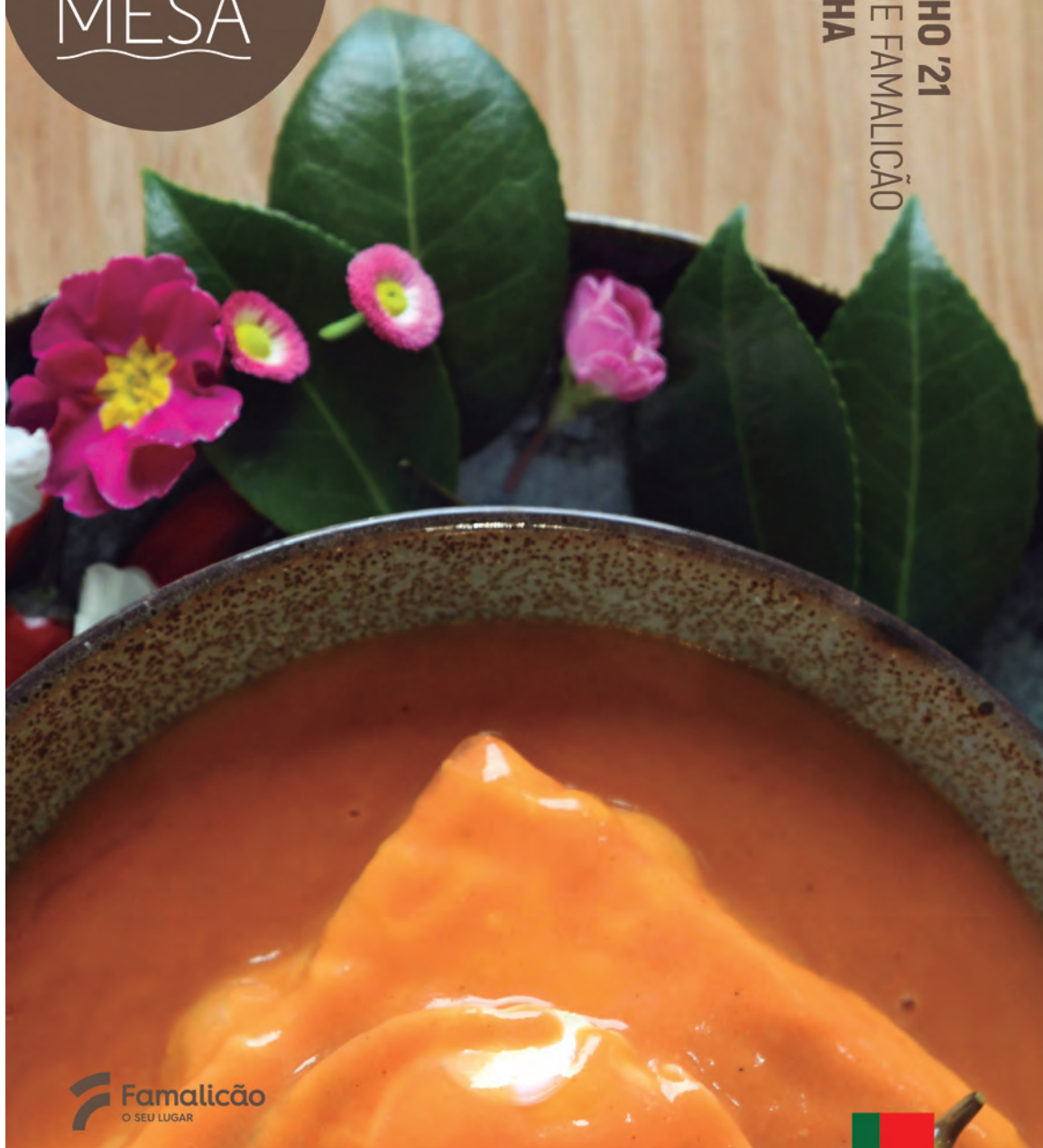

1 A 4 DE JULHO '21
VILA NOVA DE FAMALICÃO
FRANCESINHA
ANIMA-TE



DIRETOR PAULO CUNHA
EDITOR JOSÉ AGOSTINHO PEREIRA
COORDENAÇÃO DE CONTEÚDOS SANDRA SOUSA
DESIGN E PAGINAÇÃO THERESA CAMPOS
FOTOGRAFIA ANTÓNIO FREITAS E DIANA CORREIA
PROPRIEDADE CÂMARA MUNICIPAL DE VILA NOVA DE FAMALICÃO
IMPRESSÃO TIPOGRAFIA MOTA E FERREIRA
TIRAGEM 15 000 EXEMPLARES
DISTRIBUIÇÃO GRATUITA
PERIODICIDADE MENSAL

EVENTUAIS ALTERAÇÕES NA PROGRAMAÇÃO E CALENDÁRIO CONSTANTES NESTA AGENDA MUNICIPAL DE VILA NOVA DE FAMALICÃO SÃO DA RESPONSABILIDADE DOS PROMOTORES DAS INICIATIVAS. ENVIO DE INFORMAÇÃO ATÉ AO DIA 06 DO MÊS ANTERIOR.

SE PRETENDE RECEBER A AGENDA FAMALICÃO EM SUA CASA ENVIE UM EMAIL COM O SEU NOME E MORADA COMPLETA PARA:
AGENDACULTURAL@FAMALICAO.PT

MAIS INFORMAÇÕES EM WWW.FAMALICAO.PT



Respirar o Verão

Está de regresso o Verão. Ainda não é o verão que todos desejaríamos, mas já será possível, se continuarmos a ser responsáveis, viver o espaço exterior como já não o fazemos há quase ano e meio. A pandemia ainda não passou e é muito importante que tenhamos isso presente em todas as nossas ações. É o que faz a Câmara Municipal na organização dos seus eventos. Temos sempre presente o respeito pelas regras de segurança para que seja possível às pessoas desfrutarem das iniciativas sem colocarem em causa a sua saúde e a dos outros.

O Anima-te tem sido notado como um exemplo de boa organização. Ostenta o selo "*Clean & Safe*" atribuído pelo Turismo de Portugal e pela Inspeção Geral das Atividades Culturais, que dá garantias de que as atividades aí organizadas asseguram o cumprimento de requisitos de higiene e limpeza para prevenção e controlo da Covid-19.

O meu convite é, pois, para que desfrutem do bom tempo e dos bons eventos em segurança. As nossas propostas são muitas e variadas. Temos música, circo contemporâneo, cinema ao ar livre, ginásio ao ar livre, e tantas outras áreas para desfrutar.

E depois, não esqueça, há aqueles equipamentos que estão sempre prontos para nos receber e nos ajudar a apaziguar a intensidade dos dias, como o Parque da Devesa e a nova Via Ciclo Pedonal entre Famalicão e Póvoa de Varzim.

Pedale, Caminhe, Desfrute.

Tenha um bom mês.

Um abraço,
Paulo Cunha
Presidente da Câmara Municipal

MOVIE

TE GINÁSIO AO
AR LIVRE
DESPORTO
PARA TODOS



Famalicão
O SEU LUGAR



Desporto

www.famalicao.pt

SAÚDE DE
QUALIDADE



MÚSICA.P06

P.06 RENATA BRAGA; SANDY KILPATRICK;

P.07 HOT AIR BALLOON; EIXO DO JAZZ ENSEMBLE MEETS MÁRIO LAGINHA

P.08 RÚIDO VÁRIO/ ANA DEUS & LUCA ARGEL; O TEMPO NÃO PAROU CONVIDA MARIA JOÃO

P.09 FOLK FIVE; ALVORADA MUSICAL

P.10 MARIA MONDA; ORQUESTRA PENTÁGONO

P.11 SARA VIDAL; ANA LAÍNS

P.12 KAY SÁBIO; FINGERTIPS

P.13 CRISTINA CLARA: LUA ADVERSA; CARMINHO

P.14 FILTRO; THE CYTIZENS

P.15 TOY

P.16 ALCAFADO; ORQUESTRA SINFÓNICA DO AVE; COSTA MAR

P.17 LAURUS NOBILIS HANGOVER: GODIVA; DOWNFALL OF MANKIND

TEATRO.P18

P.18 COMO PERDER UM PAÍS

P.19 DIÁLOGO #1: MONTES DE MILHO; FAUSTO DE CHRISTOPHER MARLOWE

ARTE CIRCENSE.P20

P.20-25 AMOSTRA - CIRCO CONTEMPOÂNEO

DANÇA.P27

P.27 DANÇAS DE A A Z

CINEMA.P30

P.31 CINEMA PARAÍSO: KNIVES OUT

P.32 OVELHA CHONÉ: A QUINTA CONTRA-ATAÇA; BENZINHO; TEMPOS MODERNOS

P.33 MIRAI; PARASITAS; ORDEM MORAL

DESPORTO.P35

P.35 MOVE-TE

P.36 DUATLO FAMILIÇÃO A CIMENTEIRA DO LOURO; CAMPEONATOS REGIONAIS DE NATAÇÃO; CAMPEONATO NACIONAL/OPEN DE VERÃO DE MASTERS

P.37 AULA DE PILATES; RALI DE FAMILIÇÃO 2021; VII TORNEIO INTERNACIONAL CIDADE DE FAMILIÇÃO

EXPOSIÇÕES.P39

P.39 SELVA DE OBJETOS FRAGMENTADOS DE PHILIPPE WEST

P.40 SER LINHA DE LUÍS DELGADO; TRABALHADORES FORÇADOS PORTUGUESES NO III REICH

P.41 DISCURSO SILENCIOSO; INDÚSTRIA TÊXTIL DE GUIMARÃES; DO SISTEMA ANTIGO AO ADVENTO DAS MÁQUINAS

P.42 THE KISS DE VITOR MURTA; ESTA NOSSA DEBILIDADE CAMILIANA: TRIBUTOS A JOÃO BIGOTTE CHORÃO

P.43 TORRE LITERÁRIA: LOUVOR E SIMPLIFICAÇÃO DA LITERATURA PORTUGUESA; TEMPO ESPAÇO E SER: TERRITÓRIO DE V. N. FAMILIÇÃO

WORKSHOPS.P44

P.44 SEGURANÇA E TECNOLOGIA AUTOMÓVEL; MASTERCLASS: CIRCO CONTEMPOÂNEO E ESPAÇO PÚBLICO

JUVENTUDE.P45

P.45 CONCERTO DE VERÃO: ESCOLA DE INSTRUMENTOS MÚSICAIS PORTUGUESES; URBAN YOUTH

ATIVIDADES PEDAGÓGICAS.P46

P.46 O RAPAZ DE BRONZE NA DEVESA; HISTÓRIAS AO AR LIVRE

P.47 TEATRO DE MARIONETAS: HISTÓRIAS DO TIO ALBERTO; SESSÃO DE CONTOS COM A INÁCIA CRUZ

P.48 TEATRO DE MARIONETAS: HISTÓRIAS DO TIO ALBERTO; BRINCAR NA NATUREZA; BIBLIOTECA NAS FÉRIAS

DIVERSOS.P49

P.49 CONVERSAS QUE CONTAM: EMOÇÕES À FLOR DA PELE;

TRILHO DA "CANGOSTADO ESTEVÃO"; NOITES DE INSÔNIA;

TERRITÓRIOS DA ESCRITA: A CONVERSA COM JOÃO AFONSO MACHADO

QUADRILÁTERO.P51**MUSEUS.P52****FARMÁCIAS DE SERVIÇO E CONTATOS ÚTEIS.P53**

música

RENATA BRAGA

**SEXTA 02 - 19H00 | PARQUE DA DEVESA |
PALCO ANIMA-TE**

ENTRADA LIVRE, COM LEVANTAMENTO OBRIGATÓRIO DE INGRESSO NO LOCAL DO EVENTO (PARQUE DA DEVESA) NO PERÍODO DAS 2 HORAS QUE ANTECEDE O ESPETÁCULO. CADA PESSOA PODERÁ LEVANTAR ATÉ 6 INGRESSOS.

Natural de Famalicao iniciou a sua carreira como cantora aos 10 anos no grupo coral infantil, aos 12 anos cantando em casamentos e com 13 anos de idade fez o seu primeiro concerto como profissional da música. A paixão pelo canto nasceu, cresceu e permanece ao longo dos tempos. Hoje com 35 anos não tem dúvida que fez a escolha certa quando ainda menina seguiu o coração e o sonho foi-se tornando realidade.

Programa Anima-te



SANDY KILPATRICK

**SEXTA 02 - 19H00 | PARQUE DA DEVESA |
PALCO ANIMA-TE**

ENTRADA LIVRE, COM LEVANTAMENTO OBRIGATÓRIO DE INGRESSO NO LOCAL DO EVENTO (PARQUE DA DEVESA) NO PERÍODO DAS 2 HORAS QUE ANTECEDE O ESPETÁCULO. CADA PESSOA PODERÁ LEVANTAR ATÉ 6 INGRESSOS.

Durante o período de pandemia Sandy Kilpatrick refletiu profundamente acerca do seu trabalho como músico e qual poderia ser o seu contributo para a humanidade. Com esse propósito em mente, trabalhou em estúdio em novas canções para o próximo álbum, que desta vez homenageará a beleza da Noruega, o qual estará pronto no final do ano. Neste concerto será acompanhado por André Silvestre e João Robim Um espetáculo a não perder!

Programa Anima-te



HOT AIR BALLOON

SÁBADO 03 - 19H00 | PARQUE DA DEVESA | PALCO ANIMA-TE

ENTRADA LIVRE, COM LEVANTAMENTO OBRIGATÓRIO DE INGRESSO NO LOCAL DO EVENTO (PARQUE DA DEVESA) NO PERÍODO DAS 2 HORAS QUE ANTECEDE O ESPETÁCULO. CADA PESSOA PODERÁ LEVANTAR ATÉ 6 INGRESSOS.

[HTTPS://WWW.HOTAIRBALLOONMUSIC.COM/](https://www.hotairballoonmusic.com/)

Os Hot Air Balloon nasceram em 2013 na cidade de Vigo e desde então cativam a atenção do público de vários países. A voz de Sarah Jane Burke funde-se com a musicalidade de Tiago Machado numa combinação perfeita. O primeiro álbum com banda, "Behind The Walls", editado em abril de 2016 e no mesmo ano foi nomeado para os prestigiados The Independent Music Awards. Com passagens por diversos países: Irlanda, Bélgica, França, Espanha e Portugal, os Hot Air Balloon decidiram ficar por Portugal para criar família e desenvolver a sua vida artística. Neste momento encontram-se a preparar o seu segundo álbum de originais. "How Can a Love Be So Strong" é o primeiro single de avanço para este concerto, fazendo-se acompanhar por mais três músicos: Samuel Coelho, no violino, Carina Albuquerque, no violoncelo, e Pedro Oliveira, na bateria/percussão.

Programa Anima-te



EIXO DO JAZZ ENSEMBLE MEETS MÁRIO LAGINHA

SÁBADO 03 - 19H00 | PARQUE DA DEVESA | PALCO ANIMA-TE

ENTRADA LIVRE, COM LEVANTAMENTO OBRIGATÓRIO DE INGRESSO NO LOCAL DO EVENTO (PARQUE DA DEVESA) NO PERÍODO DAS 2 HORAS QUE ANTECEDE O ESPETÁCULO. CADA PESSOA PODERÁ LEVANTAR ATÉ 6 INGRESSOS.

[HTTPS://WWW.HOTAIRBALLOONMUSIC.COM/](https://www.hotairballoonmusic.com/)

O Eixo do Jazz Ensemble, é constituído por músicos selecionados pelo Eixo do Jazz durante as residências Jazz na Aldeia e pelo director artístico Diego Alonso. Mário Laginha tem uma carreira que leva já mais de duas décadas. É habitualmente conotado com o mundo do jazz, mas o universo musical que foi construindo é mais vasto, passando pelas sonoridades brasileiras, indianas, africanas, pela pop e o rock, e pelas bases clássicas que presidiram à sua formação. Mário Laginha gravou um único disco a solo, "Canções e Fugas", mas tem sobretudo partilhado a sua arte com outros músicos e criadores.

Programa Anima-te



CLAV LIVE SESSION RUI DO VÁRIO / ANA DEUS & LUCA ARGEL

**DOMINGO 04 - 19H00 | PARQUE DA DEVESA |
PALCO ANIMA-TE**

ENTRADA LIVRE, COM LEVANTAMENTO OBRIGATÓRIO DE INGRESSO NO LOCAL DO EVENTO (PARQUE DA DEVESA) NO PERÍODO DAS 2 HORAS QUE ANTECEDE O ESPETÁCULO. CADA PESSOA PODERÁ LEVANTAR ATÉ 6 INGRESSOS.

[HTTPS://WWW.FACEBOOK.COM/RUIDOVARIO](https://www.facebook.com/ruidovario)

Várias são as vozes do poeta, juntá-las às nossas no coro. Ouvir o ruído que resulta, cantar sobre ele. Buscar, entre seus sons de relógios, sinos, da chuva e das mesas no café ao lado, um hábito de música. Impregná-lo nas palavras de Pessoa.

Programa Anima-te



O TEMPO NÃO PAROU CONVIDA MARIA JOÃO

**DOMINGO 04 - 19H00 | PARQUE DA DEVESA |
PALCO ANIMA-TE**

ENTRADA LIVRE, COM LEVANTAMENTO OBRIGATÓRIO DE INGRESSO NO LOCAL DO EVENTO (PARQUE DA DEVESA) NO PERÍODO DAS 2 HORAS QUE ANTECEDE O ESPETÁCULO. CADA PESSOA PODERÁ LEVANTAR ATÉ 6 INGRESSOS.

[HTTPS://WWW.FACEBOOK.COM/OTEMPONAOPAROU](https://www.facebook.com/otempnopaou)

[HTTPS://OTEMPONAOPAROU.COM/](https://otempnopaou.com/)

“O Tempo não Parou” é um projeto colaborativo que pretende privilegiar a fusão entre vários estilos, desde a música clássica à música tradicional, passando pelo rock e o Jazz. É uma homenagem à arte e a todos os artistas. Num tempo de histórias adiadas pela Covid-19, “O Tempo não Parou” apresenta uma proposta de criação de novas sonoridades. Num conceito criado de raiz, vão-se criar melodias, harmonias, ritmos e palavras que reinterpretem este sentir de histórias adiadas. Para este concerto, juntando-se a um grupo de músicos do elenco de O Tempo não Parou, em Famalicão convida-se a conceituada artista Maria João.

Programa Anima-te



FOLK 5

**SEXTA 09 - 19H00 | PARQUE DA DEVESA |
PALCO ANIMA-TE**

ENTRADA LIVRE, COM LEVANTAMENTO OBRIGATÓRIO DE INGRESSO NO LOCAL DO EVENTO (PARQUE DA DEVESA) NO PERÍODO DAS 2 HORAS QUE ANTECEDE O ESPETÁCULO. CADA PESSOA PODERÁ LEVANTAR ATÉ 6 INGRESSOS

Somos uma banda fundada à cerca de oito anos, mas quatro dos elementos, já somos parceiros há mais de cinquenta anos nestas andanças da música. O nosso objetivo foi desde o princípio construirmos o repertório de à base dos grandes êxitos dos anos 60 a 80, de todos os géneros musicais, [tango, valsa, *paso-doble*, *bolero*, *slow*, *slow-rock*, *rock*, etc.], mesclados com êxitos da música portuguesa, mas com a particularidade de o fazermos não com o tipo de instrumentos musicais usados naquela época, mas recorrendo a alguns instrumentos populares (ex: cavaquinho, viola braguesa), obviamente eletrificados, daí em parte o nome da banda ser FOLK5. Destacam-se espetáculos no Casino da Póvoa, Casa das Artes, Andorra, RTP e desde 2018 com espetáculos permanentes nos barcos de cruzeiro da DOURO AZUL.

Programa Anima-te



ALVORADA MUSICAL

**SÁBADO 09 - 19H00 | PARQUE DA DEVESA |
PALCO ANIMA-TE**

ENTRADA LIVRE, COM LEVANTAMENTO OBRIGATÓRIO DE INGRESSO NO LOCAL DO EVENTO (PARQUE DA DEVESA) NO PERÍODO DAS 2 HORAS QUE ANTECEDE O ESPETÁCULO. CADA PESSOA PODERÁ LEVANTAR ATÉ 6 INGRESSOS.

A banda Alvorada Musical fundada em 1977, com sede em Vila Nova de Famalicão, dedica-se à apresentação de espetáculos ao vivo procurando em cada um exceder as expectativas do seu público. Com a reunião de músicos e técnicos experientes criou-se a combinação perfeita para animar qualquer festa, desde cidades menores até grandes capitais, conjugando um repertório abrangente com vários estilos musicais com a qualidade de som e luz existente no palco móvel. Durante as várias décadas de existência, a banda percorreu vários concelhos de norte a sul do país atuando em romarias, feiras, carnavais e réveillon. Nestas viagens inclui-se também idas ao estrangeiro para concertos em festas de comunidades emigrantes.

Programa Anima-te



MARIA MONDA

**SÁBADO 10 - 19H00 | PARQUE DA DEVESA |
PALCO ANIMA-TE**

ENTRADA LIVRE, COM LEVANTAMENTO OBRIGATÓRIO DE INGRESSO NO LOCAL DO EVENTO (PARQUE DA DEVESA) NO PERÍODO DAS 2 HORAS QUE ANTECEDE O ESPETÁCULO. CADA PESSOA PODERÁ LEVANTAR ATÉ 6 INGRESSOS.

Três cantoras aliam as suas vozes ao ritmo da percussão, para reinterpretar o cancionero lusófono e cantar a poesia de língua portuguesa. Um disco Antena 2, com o apoio da Fundação GDA. Edição independente do colectivo A Monda em parceria com Sons Vadios. Maria Monda Sofia Adriana Portugal, Susana Quaresma e Tânia Cardoso partilham o gosto pela pesquisa vocal, sonora e cénica. Estas são as três mulheres que mondam canções e saberes antigos de forma contemporânea, através do canto polifónico e dos ritmos da percussão. Cantam repertório do cancionero lusófono, mas também composições originais que acentuam a força da palavra e da poesia. Mondar é limpar, arrancar as ervas daninhas, deixando o essencial para que tudo floresça, e para as Maria Monda a essência está no tecer das vozes, ora em sedas suaves, ora em mantas rudes, cantando em homenagem à Terra-Mãe, de nome Maria.

Programa Anima-te



ORQUESTRA PENTÁGONO

**SÁBADO 10 - 19H00 | PARQUE DA DEVESA |
PALCO ANIMA-TE**

ENTRADA LIVRE, COM LEVANTAMENTO OBRIGATÓRIO DE INGRESSO NO LOCAL DO EVENTO (PARQUE DA DEVESA) NO PERÍODO DAS 2 HORAS QUE ANTECEDE O ESPETÁCULO. CADA PESSOA PODERÁ LEVANTAR ATÉ 6 INGRESSOS.

A Orquestra Pentágono foi fundada em 1997 por cinco músicos com uma vasta experiência no mundo do espetáculo com sede em Vale (São Martinho), concelho de Vila Nova de Famalicão. Ao longo destes quase 25 anos de atividade tem efetuado espetáculos por país e comunidades de emigrantes em França e Luxemburgo... Em todos os concertos ouve-se a frase "vimos de Vila Nova de Famalicão", o município do nosso coração, que fazemos questão de divulgar. A orquestra apresenta-se habitualmente em palco-móvel com um grandioso cenário e equipamento de som e luz profissional de última geração.

Programa Anima-te



SARA VIDAL

DOMINGO 11 - 19H00 | PARQUE DA DEVESA | PALCO ANIMA-TE

ENTRADA LIVRE, COM LEVANTAMENTO OBRIGATÓRIO DE INGRESSO NO LOCAL DO EVENTO (PARQUE DA DEVESA) NO PERÍODO DAS 2 HORAS QUE ANTECEDE O ESPETÁCULO. CADA PESSOA PODERÁ LEVANTAR ATÉ 6 INGRESSOS. | WWW.SARAVIDAL.PT

Cantora e multi-instrumentista de música tradicional e *folk* portuguesa. Em 2005, iniciou profissionalmente a sua carreira musical no grupo galego Luar na Lubre como vocalista principal, onde permaneceu até 2011. De regresso a Portugal, desde então tem desenvolvido vários projetos no âmbito da música folk, celta e tradicional portuguesa, seja como convidada ou como membro integrante dos projetos Espiral, A Presença das Formigas, Diabo a Sete e Cantos da Quaresma. O ano de 2020 marca a estreia em nome próprio, com a edição do primeiro disco "Matriz" a assinalar 15 anos de um percurso dedicado às músicas do mundo.

Programa Anima-te



ANA LAÍNS

DOMINGO 11 - 19H00 | PARQUE DA DEVESA | PALCO ANIMA-TE

ENTRADA LIVRE, COM LEVANTAMENTO OBRIGATÓRIO DE INGRESSO NO LOCAL DO EVENTO (PARQUE DA DEVESA) NO PERÍODO DAS 2 HORAS QUE ANTECEDE O ESPETÁCULO. CADA PESSOA PODERÁ LEVANTAR ATÉ 6 INGRESSOS. | [HTTP://ANALAINSMUSIC.COM/](http://ANALAINSMUSIC.COM/)

A cantar profissionalmente desde 1999, ano em que venceu a "Grande Noite do Fado" de Lisboa. Em 2006 lança o álbum de estreia "Sentidos". 2009, Boy George convida Ana Láíns para uma colaboração no tema "Amazing Grace" que viria a ser incluído no seu novo trabalho *Ordinary Alien*, editado nos inícios de 2011. Em 2010 nasce o seu segundo álbum "Quatro Caminhos". Em 2014 Ana Láíns é nomeada Embaixadora das Comemorações dos 8 séculos de Língua Portuguesa, anfitriã de uma noite que reuniu no palco do Grande Auditório do CCB, alguns dos mais expressivos artistas dos 8 Países da Lusofonia. No ano de 2017 surge "Portugalis" que já valeu à cantora nomeações nas categorias para "Melhor cantora portuguesa 2017", "Melhor Canção 2017" e "Melhor concerto 2017". Em 2019 a convite de Júlio Isidro integra o selecto elenco do concerto de comemoração dos 45 anos sobre o 25 de Abril. Em 2020 arrancou com um concerto esgotado no Salão Preto e Prata do Casino Estoril.

Programa Anima-te



KAY SÁBIO

**SEXTA 16 - 19H00 | PARQUE DA DEVESA |
PALCO ANIMA-TE**

ENTRADA LIVRE, COM LEVANTAMENTO OBRIGATÓRIO DE INGRESSO NO LOCAL DO EVENTO (PARQUE DA DEVESA) NO PERÍODO DAS 2 HORAS QUE ANTECEDE O ESPETÁCULO. CADA PESSOA PODERÁ LEVANTAR ATÉ 6 INGRESSOS.

São espelhos de uma memória musical desenvolvida por sonoridades progressistas e até experimentais. Sem nunca esquecer a estrutura de canção assente no tema da fragilidade humana, e na profunda alma portuguesa, os "Kay Sábio" são um projeto à procura do seu espaço no panorama nacional.

Programa Anima-te



FINGERTIPS

**SEXTA 16 - 19H00 | PARQUE DA DEVESA |
PALCO ANIMA-TE**

ENTRADA LIVRE, COM LEVANTAMENTO OBRIGATÓRIO DE INGRESSO NO LOCAL DO EVENTO (PARQUE DA DEVESA) NO PERÍODO DAS 2 HORAS QUE ANTECEDE O ESPETÁCULO. CADA PESSOA PODERÁ LEVANTAR ATÉ 6 INGRESSOS. | [HTTPS://WWW.FACEBOOK.COM/FINGERTIPS](https://www.facebook.com/fingertips)

Para comemorar os 15 anos desde a sua formação, editaram a coletânea 15, um disco que reúne 15 anos de canções, entre os maiores êxitos da sua carreira e alguns originais, o primeiro tema que gravaram em conjunto neste regresso de Zé Manel como vocalista da banda foi a canção, My Everyday. Ainda durante este ano, lançaram também o single Love Is The Weapon. Para 2021 os Fingertips estão a preparar muitas e grandes surpresas, aguardem.

Programa Anima-te



FESTIVAL DE FADO

CRISTINA CLARA: LUA ADVERSA

SÁBADO 17 - 19H00 | PARQUE DA DEVESA | PALCO ANIMA-TE

ENTRADA LIVRE, COM LEVANTAMENTO OBRIGATÓRIO DE INGRESSO NO LOCAL DO EVENTO (PARQUE DA DEVESA) NO PERÍODO DAS 2 HORAS QUE ANTECEDE O ESPETÁCULO. CADA PESSOA PODERÁ LEVANTAR ATÉ 6 INGRESSOS. | [HTTPS://WWW.FACEBOOK.COM/CRISTINACLARAMUSIC](https://www.facebook.com/cristinaclaramusic)

Cristina Clara, natural de Vila Nova de Famalicão, mudou-se para a capital alfacinha em 2005. Foi em 2008, na peça de teatro "O Canto da Rosa", que se estreou nas lides fadistas e desde então, o fado tornou-se companheiro inseparável de boémia. "As Alegres Canções do Norte" que trazia na bagagem vieram casar-se com "A Triste Canção do Sul" como lhes chamou Alberto Pimentel. O trabalho que se encontra presentemente a gravar é espelho desta vivência, muito particularmente dos dois últimos anos, a aproximação do chorinho brasileiro, a sua afinidade com as narrativas do fado e o entrosamento com novos compositores que acicataram o seu próprio desejo de compor e escrever.

Programa Anima-te



FESTIVAL DE FADO

CARMINHO

SÁBADO 17 - 19H00 | PARQUE DA DEVESA | PALCO ANIMA-TE

ENTRADA LIVRE, COM LEVANTAMENTO OBRIGATÓRIO DE INGRESSO NO LOCAL DO EVENTO (PARQUE DA DEVESA) NO PERÍODO DAS 2 HORAS QUE ANTECEDE O ESPETÁCULO. CADA PESSOA PODERÁ LEVANTAR ATÉ 6 INGRESSOS. | [HTTPS://WWW.FACEBOOK.COM/CARMINHOMUSIC](https://www.facebook.com/carminhomusic)

Carminho nasceu no meio das guitarras e das vozes do fado, filha da conceituada fadista Teresa Siqueira, estreou-se a cantar em público aos doze anos, no Coliseu. "Maria" é o título que Carminho escolheu para o seu novo álbum, um diálogo constante, diretamente das suas raízes do fado, respeitando a verdade das palavras e da linguagem tradicional, reinterpretando muito do que aprendeu com o fado desde pequena.

Programa Anima-te



FILTRO

DOMINGO 18 - 19H00 | PARQUE DA DEVESA | PALCO ANIMA-TE

ENTRADA LIVRE, COM LEVANTAMENTO OBRIGATÓRIO DE INGRESSO NO LOCAL DO EVENTO (PARQUE DA DEVESA) NO PERÍODO DAS 2 HORAS QUE ANTECEDE O ESPETÁCULO. CADA PESSOA PODERÁ LEVANTAR ATÉ 6 INGRESSOS.

Banda fundada em 2013 tocado com instrumentos reais e totalmente em Português. FILTRO é um retornar às raízes com uma sonoridade autêntica, linhas de guitarra berrantes, arranjos vocais arrojados, à imagem das principais influências tais como Queen, Pink Floyd, Led Zeppelin, Guns N' Roses, Pearl Jam, entre outros. O lançamento do primeiro álbum – O amor não mata – realizou-se em 2017 na Casa das Artes de Famalicão. Um concerto que contou com as participações especiais de José Cid, Filipa Azevedo e ainda o Prof. Rui Mesquita. Atualmente a trabalhar num novo álbum e trazer de novo o espírito rock a Portugal.

Programa Anima-te



THE CITYZENS

DOMINGO 18 - 19H00 | PARQUE DA DEVESA | PALCO ANIMA-TE

ENTRADA LIVRE, COM LEVANTAMENTO OBRIGATÓRIO DE INGRESSO NO LOCAL DO EVENTO (PARQUE DA DEVESA) NO PERÍODO DAS 2 HORAS QUE ANTECEDE O ESPETÁCULO. CADA PESSOA PODERÁ LEVANTAR ATÉ 6 INGRESSOS.

The CityZens são uma banda famalicense formada por Jorge Humberto (voz e guitarra), Luís Ribeiro (baixo e teclados) e Rui Ferreira (bateria). A banda surgiu em 2014, apresentando uma sonoridade que percorre o rock n'roll, blues, soul, garage e punk rock. O projeto conta com dois álbuns editados, Medicine For Open Minds (2015) e We Are The CityZens (2018). De momento estão a preparar novo trabalho discográfico. Neste concerto irão tocar ao vivo algumas músicas que farão parte do novo disco, juntamente com temas que fazem parte dos seus trabalhos anteriores.

Programa Anima-te



TOY

**DOMINGO 25 - 19H00 | PALCO ANIMA-TE |
PARQUE DA DEVESA**

ENTRADA LIVRE, COM LEVANTAMENTO OBRIGATÓRIO DE INGRESSO NO LOCAL DO EVENTO (PARQUE DA DEVESA) NO PERÍODO DAS 2 HORAS QUE ANTECEDE O ESPETÁCULO. CADA PESSOA PODERÁ LEVANTAR ATÉ 6 INGRESSOS.

Toy, que começou muito cedo a sua carreira artística e viveu oito anos na Alemanha, teve a oportunidade de trabalhar em vários estúdios de gravação onde exerceu a função de produtor de vários artistas e grupos. Em simultâneo desenvolvia os seus próprios trabalhos. Em 1984 trouxe para Portugal uma gravação de dois temas que deram origem ao seu primeiro single, "Dias de Paz". Seguiu-se outro single "Depois de Ti" e em 1998 usando já o nome de Toy nome que escolheu para a vida artística, lançou-se para um terceiro trabalho intitulado "Mulher Latina". É de realçar que Toy foi o primeiro português a escrever e a cantar Lambada, do qual foram vendidas acima de 1.000.000 cópias.

Programa Anima-te

ALCAFADO

SEXTA 30 - 19H00 | PALCO ANIMA-TE | PARQUE DA DEVESA

ENTRADA LIVRE, COM LEVANTAMENTO OBRIGATÓRIO DE INGRESSO NO LOCAL DO EVENTO (PARQUE DA DEVESA) NO PERÍODO DAS 2 HORAS QUE ANTECEDE O ESPETÁCULO. CADA PESSOA PODERÁ LEVANTAR ATÉ 6 INGRESSOS.

A ACAFADO tem por objetivo o desenvolvimento de atividades recreativas e culturais, relacionadas com a música, a promoção, a valorização e a divulgação do estilo musical Fado, em Vila Nova de Famalicão.

Programa Anima-te



ORQUESTRA SINFÓNICA DO AVE

SEXTA 30 - 19H00 | PALCO ANIMA-TE | PARQUE DA DEVESA

ENTRADA LIVRE, COM LEVANTAMENTO OBRIGATÓRIO DE INGRESSO NO LOCAL DO EVENTO (PARQUE DA DEVESA) NO PERÍODO DAS 2 HORAS QUE ANTECEDE O ESPETÁCULO. CADA PESSOA PODERÁ LEVANTAR ATÉ 6 INGRESSOS.

Esta orquestra foi fundada em 2017, e é o primeiro projeto artístico da associação Ribeirão Musical. A orquestra foi criada a pensar nos muitos alunos do ensino articulado de música, que frequentam os vários conservatórios da Região. A orquestra é atualmente constituída por cerca de 60 músicos e o nosso Maestro é o professor Eliseu Correia. A orquestra aposta na valorização do ensino da música, na promoção do sucesso educativo e na contribuição e para o desenvolvimento pessoal e social e beneficiar a comunidade com as nossas atividades e assim contribuir para a aproximação de gerações.

Programa Anima-te



COSTA MAR

SÁBADO 31 - 19H00 | VILARINHO DAS CAMBAS | ADRO DA IGREJA

ORGANIZAÇÃO: JUNTA DE FREGUESIA DE VILARINHO DAS CAMBAS

Trata-se de um projeto em iniciação, desenvolvido por Jorge Marques (Direção Artística), Guilherme Lopes (Direção Musical) e Natália Costa (Direção Executiva), com um repertório dedicado a covers de músicas pop rock, de âmbito nacional e internacional. A banda Costa Mar é de Vilarinho das Cambas e é constituída por Guilherme Lopes (Baixo/Voz), Agnes Lima (Voz), Luísa Marques (Bateria), Joka Santos (Guitarra), Luan Filipe (Guitarra) e Pedro Torres (Teclas).

Programa Há Cultura

LAURUS NOBILIS HANGOVER

31 DE JULHO A 01 DE AGOSTO – 19H00 | PARQUE DA DEVESA | PALCO DO ANIMA-TE

ENTRADA LIVRE, COM LEVANTAMENTO OBRIGATÓRIO DE INGRESSO NO LOCAL DO EVENTO (PARQUE DA DEVESA) NO PERÍODO DAS 2 HORAS QUE ANTECEDE O ESPETÁCULO. CADA PESSOA PODERÁ LEVANTAR ATÉ 6 INGRESSOS.

Programa Anima-te



GODIVA

Godiva nasceram em 1999, em Famalicão. Um ano mais tarde, a primeira gravação foi lançada como um CD promocional intitulado "Tales to be Untold". Seguido pelo EP "Traces of irony" (2002) gravado nos Estúdios Rec n'Roll e produzido por Rui Danim e Luís Barros (Tarântula). Este EP foi uma marca significativa na afirmação da banda em cena. Cinco anos mais tarde, em 2007, o álbum "Spiral" foi lançado e reuniu excelentes críticas, nacionais e internacionais. Foi gravado no Ultrasound Studios e produzido por Daniel Cardoso (Anathema) e, tal como o seu antecessor, desempenhou um papel importante na consolidação da banda na cena metal portuguesa. Após um concerto memorável no Vagos Metal Fest acompanhados por uma orquestra de cerca de 50 músicos, e logo a seguir um concerto esgotadíssimo no Hard Rock Café Porto, os Godiva estreiam a nova formação fora do norte e a nova sonoridade no coração de Famalicão na iniciativa Anima-te 2021.



DOWNFALL OF MANKIND

Downfall of Mankind foi fundada em 2019 e desde sempre fez os possíveis para não ser apenas mais uma banda de Deathcore. As suas músicas são um mix de vários géneros musicais, que permitem que o seu som seja uma detonação auditiva. Com bases orquestrais, riffs pesados, groove e growls de elevada amplitude. Downfall of Mankind, orgulhosamente apresentam o seu Slam Deathcore Sinfónico, que pode ser ouvido no seu EP de estreia The Path of Human Existence.

Teatro

ESTREIA

COMO PERDER UM PAÍS

MOMENTO - ARTISTAS INDEPENDENTES

**QUINTA 01, SEXTA 2 E SÁBADO 03 - 21H30 |
CASA DAS ARTES | GRANDE AUDITÓRIO**

ENTRADA: 6 EUROS. ESTUDANTES, CARTÃO QUADRILÁTERO CULTURAL E SENIORES (A PARTIR DOS 65 ANOS): 3 EUROS | CLASSIFICAÇÃO: M/12 | DURAÇÃO: 90 MIN. | COPRODUÇÃO CASA DAS ARTES DE FAMILICÃO, TEATRO MUNICIPAL DO PORTO, TEATRO MUNICIPAL BALTAZAR DIAS, TEATRO DO NOROESTE - CDV E BOLSA DE CRIAÇÃO O ESPAÇO DO TEMPO, COM O APOIO DA FUNDAÇÃO "LA CAIXA" - BPI | CRIAÇÃO - DIOGO FREITAS E FILIPE GOUVEIA | ENCENAÇÃO - DIOGO FREITAS | DRAMATURGIA - FILIPE GOUVEIA | INTERPRETAÇÃO - CARLOS CORREIA, DANIEL SILVA, GABRIELA LÉÃO E JOANA MARTINS

Numa Nação devastada por uma guerra civil, uma duvidosa declaração de paz que propõe suspender a democracia por seis meses, é assinada, levando dois líderes muito diferentes ao poder. Cabe a estes governadores escapar a destinos como os de Troia, cavalgando por um espaço atolado de assombrações interiores e exteriores, enquanto tentam o seu melhor e pior para tomar as rédeas. Entretanto, um inimigo familiar e silencioso trespassa-os pelos calcanhares até ao coração, como uma flecha dos deuses que desconhece limites.

Programa Casa das Artes





DIÁLOGO #1

MONTES DE MILHO

FÉRTIL – ASSOCIAÇÃO CULTURAL

SÁBADO 17 - 18H00 | CAVALÕES | SALÃO DA JUNTA DE FREGUESIA

DOMINGO 18 - 18H00 | LOURO | SALÃO PAROQUIAL

FICHA TÉCNICA | CRIAÇÃO: NEUSA FANGUEIRO, RÚBEN MARQUES E RUI LEITÃO | PRODUÇÃO EXECUTIVA: ANA DE SOUSA VIEIRA | FIGURINOS: FILIPA CAROLINA | TÉCNICO: CÉSAR CARDOSO | PARTICIPANTES: ANTÓNIO CAMPOS, ARMINDA LEITÃO, JOSÉ CAMPOS, MARGARIDA MEIRA, LAURINDA MACIEL, FILIPE MACIEL, LAURINDA ARAÚJO, FÁTIMA ARAÚJO, ROSA MARIA OLIVEIRA, VÂNIA PINHEIRO, FIRMINO MOTA, FRANCISCO MOTA, ANTÓNIO AUGUSTO, MARIA FARIA E MANUEL CARVALHO.

DIÁLOGO pressupõe desde logo a comunicação entre duas ou mais pessoas. Neste caso o diálogo é feito, não entre apenas duas pessoas, mas sim entre a arte e a comunidade, entre os que criam e os que sempre criaram sem saber. Um trabalho que se pretende horizontal e com a transmissão de conhecimento entre ambas as partes. Uma relação simbiótica de trabalhar o património imaterial, valorizando-o e transmitindo-o em novas formas artísticas contemporâneas. “Montes de Milho” retrata a origem e simbologia de milho. Sol, Homem e Mundo são três pontos de referência para esta composição artística. Partindo de elementos da transmissão oral como contos tradicionais, cantares, lendas e poesia, Montes de Milho vai para além do verdadeiro significado de montes e do cereal Milho.

Projeto Há Cultura | Cultura Para Todos



FAUSTO, DE CHRISTOPHER MARLOWE

ENCENAÇÃO DE JORGE PINTO

SEXTA 23 E SÁBADO 24 - 21H30 | CASA DAS ARTES | GRANDE AUDITÓRIO

ENTRADA: 4 EUROS. ESTUDANTES, CARTÃO QUADRILÁTERO CULTURAL E SENIORES (A PARTIR DE 65 ANOS): 2 EUROS | CLASSIFICAÇÃO: M/12 | DURAÇÃO: 60 MIN. | COPRODUÇÃO: CASA DAS ARTES DE FAMILIÇÃO E ACE ESCOLA DE ARTES DE FAMILIÇÃO - ALUNOS DO 3º ANO DO CURSO PROFISSIONAL DE ARTES DO ESPETÁCULO-INTERPRETAÇÃO | PRODUÇÃO: PEDRO BARBOSA | INTERPRETAÇÃO: ANA PEIXOTO, ANDREIA PEREIRA, ANTÓNIO BARATA, BÁRBARA OLIVEIRA, BEATRIZ COSTA, BEATRIZ PINHO, BRUNO MONTEIRO, DIANA SANTOS, GABRIEL DIAS, GABRIELA FERREIRA, GONÇALO MENDES, INÊS FERREIRA, INÊS SOUSA, JOÃO SILVA, MÁRCIA AZEVEDO, MARGARIDA SAMPAIO, RITA SILVA, SÉRGIO FERREIRA, SOFIA SILVA.

O mito de Fausto, o maior mito literário moderno, surgiu na Alemanha da primeira metade do século XVI com a personagem Georg Faust. Porém, seria com a obra de Christopher Marlowe “A trágica história da vida e da morte do Doutor Fausto” que iria assumir as dimensões que passaria a ter em toda a literatura europeia.

Fausto firmou-se como um mito moderno, nele o homem estaria disposto a perder-se para saber, para dominar a natureza e conhecer os segredos do universo. Ele representa o anseio humano pelo poder e pelo saber.

Programa Casa das Artes

arte circeuse

ÀMOSTRA CIRCO CONTEMPORÂNEO

27 DE JULHO A 1 DE AGOSTO - 21H30 | CASA DAS ARTES | GRANDE AUDITÓRIO

ENTRADA: 4 EUROS. ESTUDANTES, CARTÃO QUADRILÁTERO CULTURAL E SENIORES (A PARTIR DE 65 ANOS): 2 EUROS | COPRODUÇÃO INSTITUTO NACIONAL DE ARTES DO CIRCO / CASA DAS ARTES DE VILA NOVA DE FAMALICÃO | APRESENTAÇÃO DO PRIMEIRO TRABALHO PROFISSIONAL DOS ALUNOS FINALISTAS DO INSTITUTO NACIONAL DE ARTES DO CIRCO

Programa Casa das Arters

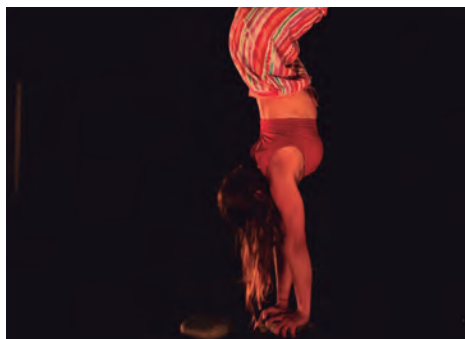

TERÇA, 27 SOLO 1

BETWEEN & BEYOND THE LINES

INTÉRPRETE CRIADOR(A): MÉLANIE MONTEIRO

FOTO: CARLOS TEIXEIRA

Syntony é uma exploração das forças invisíveis que nos puxam para a alegria e nos empurram para ansiedade. Usando inversões, acrobacias e dança como ferramentas de exploração, Syntony mostra um espelho das próprias buscas pessoais por equilíbrio, harmonia, bem como a conexão com nossa vida moderna.



(DES)PROGRAMADO SOLO 2

INTÉRPRETE CRIADOR(A): MIGUEL MOREIRA

CENOGRAFIA: MIGUEL MOREIRA | MÚSICA: ANDRÉ FREITAS | ORIENTAÇÃO ARTÍSTICA (EXTERNA): ELVIS MENDES | FOTO: DANIELA MOREIRA

Um espetáculo que através da manipulação de objetos, movimento e de teatro físico convida o público a um imaginário de cartão e a um cenário laboral onde a reflexão sobre a vida de rotina vazia é o mote para a criação desta peça.



PROCESSO(S) SOLO 3

INTÉRPRETE CRIADOR(A): GUADALUA CORNEJO

FOTO: MERLINA

Dentro de uma banheira, sob a luz da Lua refletida em fragmentos de vidro, uma mulher trança seus cabelos. Submersa em seu tempo, trança também pensamentos.

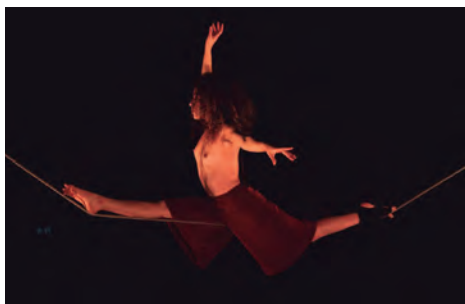

QUARTA, 28 | SOLO 1

TERNO TERROR

INTÉRPRETE CRIADOR(A): VERA BARBOSA

FOTO: CARLOS TEIXEIRA

O senso de superioridade humano para com o animal leva-o a vender violência e escravidão como algo belo e inocente. Da contemplação ao susto, Terno Terror vai levar o espectador numa viagem de emoções e autocrítica da qual eles farão parte como visitantes de uma jaula.



BOUNCE IT SOLO 2

INTÉRPRETE CRIADOR(A): LUCIA NORDHOFF

Extremamente retrátil e elástico. Adapta-se à sua base e pode expandir-se enormemente. Tem uma estabilidade dimensional permanente - por isso, depois de se mover, regressa à sua forma original. Nunca perde a sua forma, quase nunca!



ÁS 3:12 AM SOLO 3

INTÉRPRETE CRIADOR(A): JOSE CERE

FOTO: MARIANA SÁNCHEZ

Espectáculo de acrobacias aéreas, que se desdobra às 3:12 da manhã, entre a dualidade do sonho da personagem e a sua realidade. Baseado na reflexão da distribuição do tempo, tempo de trabalho, tempo livre, tempo para si próprio."



NIENTE PANICO! SOLO 4

INTÉRPRETE CRIADOR(A): GIULIANO GARUFI

FOTO: PEDRO FIGUEIREDO

Um espetáculo irónico inspirado nas quatro estações em que os minutos correspondem a anos, a improvisação é o aliado mais poderoso e o malabarismo é a língua materna.

**QUINTA 29 | SOLO 1****TOXICACTUS**

INTÉRPRETE CRIADOR(A): ADRIANA PEREIRA

FOTO: LUCIA MERLINA EDITADA POR ADRIANA PEREIRA

Um ser já existe protegido em líquido amniótico, depois nasce e chora. O seu primeiro trauma lhe garante a sua sobrevivência num novo mundo desconhecido, frio e assustador. Mais tarde, em busca de uma vida positiva e saudável, esse ser ambiciona sobreviver num conforto que acaba por lhe oprimir lentamente e discretamente.

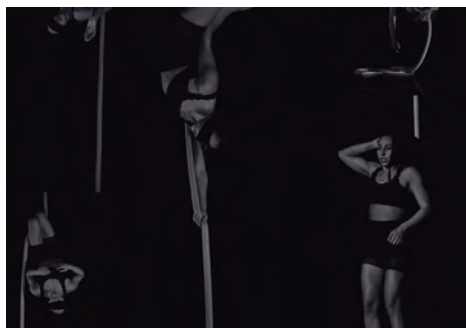
**THE BLIND-FALL SOLO 2**

INTÉRPRETE CRIADOR(A): ANDRIANA PARASKEVA

A venda simboliza tudo e todos nas nossas vidas. Tudo o que nos impede de seguir em frente e nos mantém entorpecidos, impotentes e indefesos. É no entanto a venda um obstáculo insuperável ou algo interior mais profundo?

**VOYAGER SOLO 3**

INTÉRPRETE CRIADOR(A): MAURICIO GARZON

FOTO: FABIANA DIAZ

A humanidade sempre procurou nas estrelas e planetas, porquê? Destruímos a Terra? Será que algum dia teremos que ir embora? E assim começa a viagem em busca de um novo lugar para destruir.

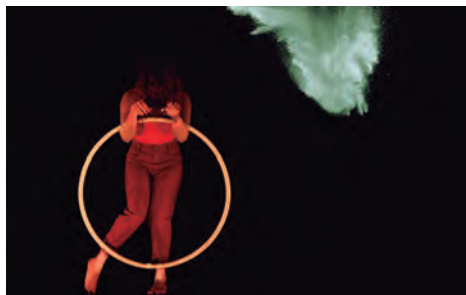
**SOMOS SOLO 4**

INTÉRPRETE CRIADOR(A): SOFÍA FUENTES

FOTO: CARLOS TEIXEIRA

Obra minimalista onde a intérprete manifesta ritmos, densidades e alturas através do movimento, voz e jogos com uma lira. Somos é uma metáfora física do que levamos por dentro e o que mostramos por fora, composta por elementos que simbolizam partes da nossa vida e a forma como nos marcamos ou caracterizamos como pessoas.



SEXTA 30 SOLO 1

MANIFESTO DO GLITTER

INTÉRPRETE CRIADOR(A): OLIVIA ORTHOF

FOTO: PEDRO FIGUEIREDO

Uma mulher errante, sem pensar no amanhã, sobe uma montanha de glitter e encontra lá um mundo de fantasias carnavalescas. O glitter se apresenta como uma entidade misteriosa que esconde contos folclóricos brasileiros, convidando a transformar as dores mais agudas em brilho e folia para desfilarmos.

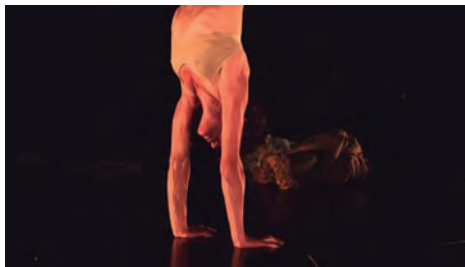

CON PULSION SOLO 2

INTÉRPRETE CRIADOR(A): LUCY

"Com Pulsão". Pulso. Aperte. Pulsão. Desejo intenso, explosão. A força com que o coração bate, a pulsação que marca o nosso ritmo. O desejo de vida.



DUEL DE SOLITUDE SOLO 3

INTÉRPRETE CRIADOR(A): MÉLINA HERNANDEZ

Entre no coração de um espírito perdido. Cheio de solidão, seus pensamentos opressivos vêm e vão sem trégua, criando ao seu redor uma gaiola de emoções em múltiplas formas. Suas barras opressoras, como o peso do silêncio, encerram então um corpo em suspense que busca, à mercê de seus tormentos, a chave da estabilidade.



AS VIDAS MIÚDAS E OUTRAS

INSIGNIFICÂNCIAS SOLO 4

INTÉRPRETE CRIADOR(A): NAIANA PADIAL

ORIENTAÇÃO ARTÍSTICA (EXTERNA): ANDRE SCHULLE | ORIENTAÇÃO EM CONFEÇÃO DE ADEREÇOS: CLEYDSON CATARINA |

FOTO: PEDRO FIGUEIREDO

Uma forasteira errante chega a um misterioso sítio em ruínas. Nelas, essa curiosa e solitária figura, descobre um circo abandonado, onde encontra uma inusitada companheira: uma barata. A partir da relação entre essas duas simples criaturas, o espetáculo nos traz temas como a fragilidade da vida, solidão e companheirismo.



SEXTA 31 SOLO 1 **BRILHANTE, DROGA**

INTÉRPRETE CRIADOR(A): CLARA APUNTO DENIEVE

FOTO: CLARA APUNTO DENIEVE

Num dia comum, em um lugar qualquer, estás a fazer tranquilamente algo que realmente gostas e, de repente, soa o telemóvel. A partir de um simples facto como este, inicia-se uma viagem através da qual, reflecte-se sobre a dependência que temos da tecnologia e da informação, o que contribui para a construção de sociedades narcisistas, extremamente individualistas e facilmente manipuláveis.

SIDE WAYS SOLO 2 INTÉRPRETE CRIADOR(A): ISAAC VALLE



Uma viagem ao lado da imaginação em que o piloto é também um passageiro, onde a música ganha vida em cada superfície, acompanhada por um corpo em constante busca de equilíbrio. O mesmo equilíbrio que procuramos nestes tempos instáveis, levados a tomar estradas secundárias para continuar a sonhar viajando.

ELLA SZEMBEK SOLO 3 INTÉRPRETE CRIADOR(A): CATARINA FIGUEIREDO (PORTUGAL)

Em um mundo feito de círculos de plástico, uma mulher recolhe fragmentos do chão e os reconstrói. Uma grande tempestade se anuncia, lançando-nos em um vasto oceano de emoções e caos. Quando estia e tudo seca, restam apenas pedaços partidos. A única coisa a fazer é recolhe-los e reorganiza-los. Essa é uma peça de circo contemporâneo, interpretada através da lógica do clown e da manipulação de hula hoops. A protagonista questiona a tendência que os humanos têm de ignorar a vulnerabilidade e violência em nós mesmos e também na sociedade.

SISYPHUS SOLO 4 INTÉRPRETE CRIADOR(A): JANNICK LÜTH

FOTO: JANNICK LÜTHI

SISYPHUS é uma tentativa de mostrar como a nossa vida pode mudar se olharmos para ela de uma perspectiva diferente. Tenta desmascarar os comportamentos diários e tenta orientar o foco para aspetos e sensações involgares.

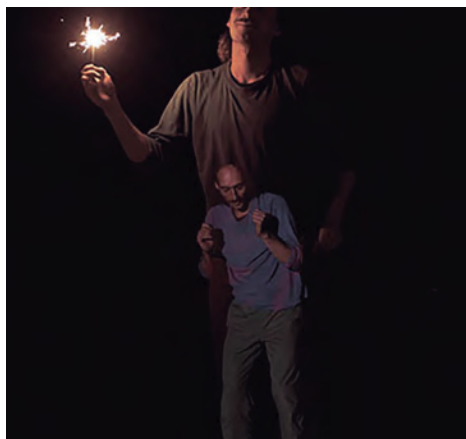



DOMINGO 01 AGOSTO SOLO 1

VOLUNTAD

INTÉRPRETE CRIADOR(A): FERNANDO ROSELL ROMO

O Fernando é um jovem que quer estar tranquilo. Ele busca a sua identidade. Ele recebe muitas ideias que o estimulam. Ele se distrai para relaxar. O Fernando quer estar tranquilo.

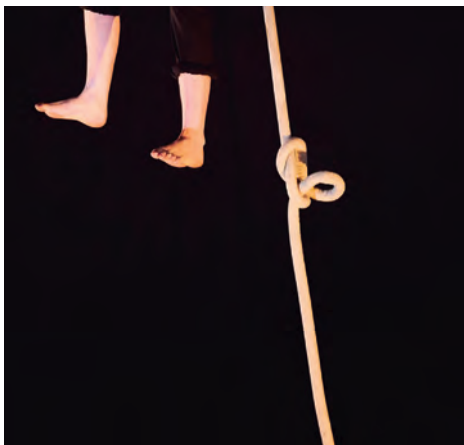

ATADO SOLO 2

INTÉRPRETE CRIADOR(A): ELENA BERGER

FOTO: PEDRO FIGUEIREDO

Tem soberania e autosustenta-se. Não tem direção e trabalha contra o tempo.

Encurta a distância e transforma uma linha num espaço. A construção entrelaçada incorpora segurança e risco, estrutura e caos, satisfação e frustração. É o problema e também a solução.



PINTÓRICA SOLO 3

INTÉRPRETE CRIADOR(A): LUCÍA MERLINO

FOTO: FABIANA DÍAZ | COMPOSIÇÃO MUSICAL: FACUNDO COMBINA

Pintórica é um ato cênico que funde a pintura com o circo, universos aparentemente diversos que conseguem dialogar nesta obra por meio do equilíbrio, do movimento e do gesto pictórico. Aqui a linguagem corporal é cromática, o movimento é impressão, cada árvore tem sua música, cada melodia sua cor.



MUSEUS FAMALICÃO

Dança

DANÇAS DE A a Z

**SÁBADOS 03, 17 E 31 - 10H30 | PARQUE DA
DEVESA | ANFITEATRO**

ORGANIZAÇÃO: CÃO DANADO | VALOR: 10 € | INFORMAÇÕES:
CAODANADOPRODUCAO@GMAIL.COM

Danças de A a Z é a proposta que pretende aproximar a dança do público em geral enquanto movimento artístico, profissional e impulsionadora de questionamentos críticos. Este projeto visa oferecer o contato direto com os mais diversos estilos de danças - do mais popular ao mais erudito, do antigo ao novo, do nacional ao universal. Dia 03: Ana Salgado - LindyHop; dia 17: Joana Lopes - Dança Tradicional Portuguesa e dia 31: Thamisir Carvalho - Sapateado.

Programa Parque da Devesa

TEATRO DA
DIOASCALIA



19 > 24 JUL

* ENTRADA LIVRE

VAUDEVILLE RENDEZ-VOUS

BARCELOS
BRAGA
FAMALICÃO
GUIMARÃES

COPRODUÇÃO / CO-PRODUCTION

Famalicão
CÂMARA MUNICIPAL

BARCELOS
Município

BRAGA
Município

CÂMARA
MUNICIPAL DE
GUIMARÃES

OFICINA DE CRIAÇÃO CREATIVE WORKSHOPS

* Inscrição gratuita em teatrodadescalita.com



ARTISTAS
ANDRÉ ARAÚJO & RUI SOUZA

20 A 23 JUL - 14 - 18H
APRESENTAÇÃO FINAL 23 JUL - 18H
EDIFÍCIO DAS LAMEIRAS, V.N. FAMILIÇÃO



MAC

DO YOU STILL WANT TO DANCE WITH ME?

22 JUL, 19H
PARQUE DA DEVEISA
FAMILIÇÃO



JOEL MARTI & PABLO MOLINA

RANDOM

22 JUL, 22H
PARQUE DA DEVEISA - CONCHA ACÚSTICA
FAMILIÇÃO



SESSÃO DE PITCHING PITCH SESSION



* Inscrição gratuita em teatrodadescalita.com

23 JUL - 10H30
PEQUENO AUDITÓRIO - CASA DAS ARTES, V.N. FAMILIÇÃO



COMPAGNIE THROUBLES CHAMÉTIRES

LÀ-BAS

23 JUL, 19H
PARQUE DA DEVEISA
FAMILIÇÃO



PULSE

23 JUL, 22H
PARQUE DA DEVEISA - CONCHA ACÚSTICA
FAMILIÇÃO



REINARDO DE ELIA

COPYLEFT

24 JUL, 11H
PARQUE DA DEVEISA
FAMILIÇÃO



MASTERCLASS - CIRCO CONTEMPORÂNEO E ESPAÇO PÚBLICO MASTERCLASS - CONTEMPORARY CIRCUS AND PUBLIC SPACE



* Inscrição gratuita em teatrodadescalita.com

24 JUL - 15 - 17H
CASA DO TERRITÓRIO, V.N. FAMILIÇÃO



CONCEÇÃO SOUSA & LEONARDO FERREIRA

WAKE UP!

24 JUL - 19H
PARQUE DA DEVEISA
FAMILIÇÃO



VALD

24 JUL, 22H
PARQUE DA DEVEISA - CONCHA ACÚSTICA
FAMILIÇÃO



cinema



CINEMA PARAÍSO 2021

PROJECTO ITINERANTE DE CINEMA AO AR LIVRE _ 22.^a EDIÇÃO

22H00 | PARQUE DA DEVEISA (FAMALICÃO) | UNIÃO DAS FREGUESIAS DE ARNOSO (SANTA MARIA E SANTA EULÁLIA) E SEZURES | UNIÃO DAS FREGUESIAS DE VALE (SÃO COSME) | TELHADO E PORTELA | JUNTA DE FREGUESIA DE MOGEGE | UNIÃO DAS FREGUESIAS DE CARREIRA E BENTE | JUNTA DE FREGUESIA DE FRADELOS

ENTRADA LIVRE | COPRODUÇÃO CINECLUBE DE JOANE, CASA DAS ARTES DE FAMALICÃO E MUNICÍPIO DE VILA NOVA DE FAMALICÃO

É Verão, tempo de virar o projetor para o exterior, de direcionar as luzes do Cinema para a cidade, para as praças, para dentro das urbanizações. Nas edições anteriores, afirmamos uma das principais ideias do projeto, a sua itinerância, que permitiu ao Cinema Paraíso estacionar em mais de trinta locais, no percurso que já chegou a mais de metade das freguesias do extenso território de Vila Nova de Famalicão e que conhece nesta edição um incremento através do programa Há Cultura / Cultura para Todos, promovido pelo Município de Vila Nova de Famalicão e cofinanciado pelo NORTE 2020, através do Fundo Social Europeu (FSE), o que permitirá ao Cinema Paraíso projetar-se pela primeira vez em cinco freguesias: Arnosos Santa Eulália, Carreira, Fradelos, Mogege e Vale S. Cosme.

Para a 22.^a edição, vamos continuar a levar o cinema às populações, em condições de segurança através da adoção das normas validadas pela Direção Geral de Saúde, fazê-lo com escolhas criteriosas, com propostas que cheguem ao grande público, que ambicionam surpreender o espectador, cinema popular de várias proveniências, do presente e em diálogo com a História e as histórias do Cinema. Este Verão, o Cinema Paraíso terá cinco projeções no Parque da Devesa, o seu local de eleição desde 2013, e deambulará pelas cinco freguesias referidas.

Venham, tragam um agasalho, uma manta ou uma cadeira de praia: o Cinema Paraíso projeta luz e histórias a partir das 22h00. A entrada é livre.

Programa do Cineclube de Joane



BENZINHO DE GUSTAVO PIZZI

DOMINGO 04 - 22H00 | CARREIRA | PARQUE DE JOGOS

TÍTULO ORIGINAL: BENZINHO (BRASIL, 2018) | REALIZAÇÃO: GUSTAVO PIZZI | INTERPRETAÇÃO: KARINE TELES, OTÁVIO MÜLLER, ADRIANA ESTEVES | CLASSIFICAÇÃO: M/12 | DURAÇÃO 95 MIN.

Irene é casada com Klaus, com quem tem quatro filhos. Apesar das dificuldades financeiras com que lutam todos os dias, são felizes. Mas quando Fernando, o filho de 16 anos, é convidado para jogar numa equipa profissional de andebol na Alemanha, Irene sente-se a desmoronar. Despreparada para enfrentar a ausência dele em apenas um mês, deixa-se levar numa espiral de sentimentos que, inevitavelmente, vai desestabilizar o equilíbrio de toda a família.



KNIVES OUT: TODOS SÃO SUSPEITOS

QUARTA 07 – 22H00 | PARQUE DA DEVESA

TÍTULO ORIGINAL: KNIVES OUT (EUA, 2020) | REALIZAÇÃO: RIAN JOHNSON | INTERPRETAÇÃO: DANIEL CRAIG, CHRIS EVANS, JAMIE LEE CURTIS, MICHAEL SHANNON, TONI COLLETTE E CHRISTOPHER PLUMMER | CLASSIFICAÇÃO: M/12 | DURAÇÃO: 125 MIN.

Harlan Thrombey resolve organizar uma grande festa para celebrar o seu 85.º aniversário. Tudo isto não passaria de uma vulgar reunião familiar não fosse o facto de, no dia seguinte, o senhor aparecer morto. Para investigar o caso é enviado Benoit Blanc, um detetive conhecido pela sua extraordinária agudeza de espírito. Com realização de Rian Johnson ("Os Irmãos Bloom", "Looper - Reflexo Assassino", "Star Wars: Episódio VIII - Os Últimos Jedi"), uma comédia negra que é também uma homenagem a Agatha Christie.



TEMPOS MODERNOS (CÓPIA RESTAURADA)

**DOMINGO 11 – 22H00
ARNOSO STA. EULÁLIA |
PARQUE DE JOGOS (ADC)**

TÍTULO ORIGINAL: MODERN TIMES (EUA, 1936) | REALIZAÇÃO: CHARLIE CHAPLIN | INTERPRETAÇÃO: CHARLES CHAPLIN, HENRY BERGMAN, PAULETTE GODDARD, TINY SANDFORD | CLASSIFICAÇÃO: M/6 | 85 MIN.

Na época da Revolução Industrial, Chaplin trabalha numa fábrica com a função repetitiva de apertar parafusos. Isso provoca-lhe uma crise nervosa e é despedido. Depois de um longo período num sanatório, sai em busca de trabalho, mas acaba por ser preso ao ser confundido com um agitador comunista. Devido à falta de emprego, tudo faz para permanecer na prisão. Até que conhece uma jovem órfã que rouba comida para alimentar as irmãs. As irmãs são levadas pela Segurança Social, mas ela consegue escapar vivendo de expedientes.



A OVELHA CHONÉ: A QUINTA CONTRA-ATACA DE WILL BECHER

QUARTA 14 – 22H00 | PARQUE DA DEVESA

TÍTULO ORIGINAL: A SHAUN THE SHEEP MOVIE: FARMAGEDDON (GRÃ-BRETANHA/EUA/FRANÇA, 2019) | REALIZAÇÃO: WILL BECHER, RICHARD PHELAN | INTERPRETAÇÃO (Vozes): ANDY NYMAN, JUSTIN FLETCHER, JOE SUGG, JOHN SPARKES | CLASSIFICAÇÃO: M/6 | DURAÇÃO: 85 MIN.

Uma produção dos estúdios Aardman. Quando uma extraterrestre, cai por acidente perto da quinta Mossy Bottom, Choné percebe rapidamente que é uma oportunidade para diversão e aventura com poderes alienígenas, e embarca numa missão para acompanhar a visitante intergaláctica de volta a casa, antes que uma organização sinistra a capture... Será que Choné e o rebanho conseguem impedir um Farmageddon na quinta Mossy Bottom, antes que seja tarde demais?

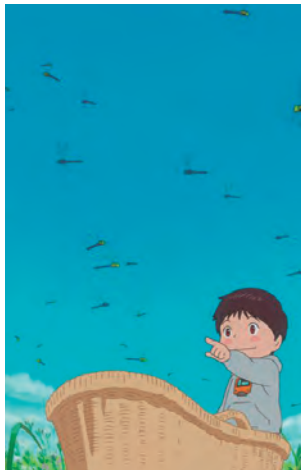

MIRAI

DOMINGO 18 – 22H00 | VALE S. COSME | CIIES (ANTIGA DIDAXIS)

TÍTULO ORIGINAL: MIRAI (JAPÃO, 2018) | REALIZAÇÃO: MAMORU HOSODA | INTERPRETAÇÃO: MOKA KAMISHIRAIISHI, HARU KUROKI, GEN HOSHINO | CLASSIFICAÇÃO: M/6 | DURAÇÃO: 95 MIN.

O filme segue um menino de quatro anos que luta para lidar com a chegada de uma irmã mais nova. Um jardim misterioso no quintal da casa do menino torna-se um portal que lhe permite viajar no tempo até à altura em que a sua própria mãe era pequena e o avô um jovem. Essas aventuras repletas de fantasia permitem que a criança mude a sua forma de ver e ajudam-no a preencher o papel de irmã mais velho. Nomeado para o Óscar e Globo de Ouro na categoria de animação, uma história sobre ciúme e aceitação, com assinatura do japonês Mamoru Hosoda (“O Rapaz e o Monstro”).



PARASITAS

QUARTA 21 – 22H00 FRADELÓS | ADRO DA IGREJA

TÍTULO ORIGINAL: GISAENGCHUNG (COREIA DO SUL, 2019) | REALIZAÇÃO: BONG JOON HO | INTERPRETAÇÃO: SONG KANG-HO, LEE SUN-KYUN, CHO YEO-JEONG, CHOI WOO-SHIK | CLASSIFICAÇÃO: M/12 | DURAÇÃO: 125 MIN.

Ki-taek tem uma família unida, mas estão todos desempregados e as suas perspetivas futuras são negras. O filho Ki-woo é recomendado por um amigo – que frequenta uma prestigiosa universidade – para dar explicações bem pagas, o que vem desencadear a esperança de um rendimento regular na família. Portador das expectativas familiares, Ki-woo dirige-se à casa dos Park para uma entrevista de trabalho. Chegado à casa do Sr Park – dono de uma empresa global de tecnologia informática – Ki-woo conhece Yeon-kyo, a bela e jovem dona da casa. Vencedor do Oscar de Melhor Filme.



ORDEM MORAL

DOMINGO 25 – 22H00 MOGEGE | CAMPO DE JOGOS (ADERM)

TÍTULO ORIGINAL: ORDEM MORAL (PORTUGAL, 2020) | REALIZAÇÃO: MÁRIO BARROSO | INTERPRETAÇÃO: MARIA DE MEDEIROS, ALBANO JERÓNIMO, JULIA PALHA, JOÃO ARRAIS, ISABEL RUTH, ANA BUSTORFF | CLASSIFICAÇÃO: M/12 | DURAÇÃO: 100 MIN.

Em 1918, Maria Adelaide Coelho da Cunha, proprietária do “Diário de Notícias” e filha do fundador do jornal, foge com o antigo motorista, mais novo do que ela, e deixa toda a gente à sua procura. Três semanas depois, é encontrada, internada no hospício Conde de Ferreira e declarada louca e incapaz por Júlio de Matos, Egas Moniz e Sobral Cid, o que permite ao marido vender o jornal e entregá-lo ao serviço dos poderes que irão instituir a ditadura. Esta história verídica é agora alvo de um filme de Mário Barroso, com Maria de Medeiros no papel de Maria Adelaide e com argumento de Carlos Saboga.

Via Ciclo Pedonal

Póvoa/Famalicão



V. N. Famalicão



Póvoa de Varzim

**Pedale.
Caminhe.
Desfrute!**



Co-financiamento:



desporto



MOVE-TE

01 A 31 DE JULHO | PARQUE DA DEVESEA E VÁRIAS FREGUESIAS

ORGANIZAÇÃO: CÂMARA MUNICIPAL DE VILA NOVA DE FAMALICÃO
DEVERÁ ACOMPANHAR A NOSSA PROGRAMAÇÃO SEMANAL ATRAVÉS
DO SITE: WWW.FAMALICAO.PT OU PELO FACEBOOK FAMALICÃO
DESPORTIVO. | E-MAIL: DESORTO@FAMALICAO.PT

MAIS INFORMAÇÕES EM: WWW.FAMALICAO.PT/MOVE-TE-FAMALICAO

A edição do Move-te 2021 irá decorrer até 31 de julho. O Parque da Devesa será o palco central das mais diversas aulas de Pilates, Zumba, Treino Funcional, Localizada, entre outras. Mas o desporto pretende desafiar a população das mais variadas freguesias do nosso concelho, promovendo pontos de animação com atividades para as diferentes faixas etária. Toda a promoção deste programa é uma iniciativa conjunta entre os profissionais de desporto afetos ao município e as entidades desportivas locais. Importante é ter em atenção as regras que já fazem parte do nosso dia-a-dia e que nos protegem. Para além da distância social de três metros entre cada participante, será também disponibilizado gel desinfetante para aplicar antes de cada aula, sendo obrigatória a utilização de toalha própria.

Programa Desporto e Tempos Livres



DUATLO FAMILIÇÃO A CIMENTEIRA DO LOURO

DOMINGO 04 - 10H00 | LOURO

ORGANIZAÇÃO: AMIGOS DO PEDAL - FAMILIÇÃO | E-MAIL:
AMIGOS@AMIGOSDOPEDAL-FAMILICAO.COM

Duatlo é um evento com três segmentos. 1º 5 kms corrida; 2º 20 kms Btt; 3º 2,5 kms corrida. Campeonato Nacional, os inúmeros vencedores das diversas categorias, sagram-se aqui campeões nacionais.

Programa Amigos do Pedal

CAMPEONATOS REGIONAIS DE NATAÇÃO - JUV/JUN/SEN

TERÇA 06 - 09H00 | VILA NOVA DE FAMILIÇÃO | PISCINAS MUNICIPAIS

ORGANIZAÇÃO: ANNP - ASSOCIAÇÃO DE NATAÇÃO DO NORTE DE PORTUGAL E CÂMARA MUNICIPAL DE VILA NOVA DE FAMILIÇÃO
E-MAIL: INFO@ANNP.PT E DESPORTO@FAMILICAO.PT

Programa Desporto e Tempos Livres

CAMPEONATO NACIONAL/OPEN DE VERÃO DE MASTERS

SEXTA 09 A DOMINGO 11 - 09H30 | VILA NOVA DE FAMILIÇÃO | PISCINAS MUNICIPAIS

ORGANIZAÇÃO: FPN - FEDERAÇÃO PORTUGUESA DE NATAÇÃO E CÂMARA MUNICIPAL DE VILA NOVA DE FAMILIÇÃO | E-MAIL: SECRETARIA@FPNATACAO.PT E DESPORTO@FAMILICAO.PT | PARA MAIS INFORMAÇÕES CONSULTAR O SITE [HTTPS://FPNATACAO.PT/](https://fpnatacao.pt/)

Programa Desporto e Tempos Livres

AULA DE PILATES

DOMINGO 11 - 10H00 | PARQUE DA DEVESA

ORG. CLÍNICA NEURODOR. | GRATUITO | INSCRIÇÕES: GERAL@

NEURODOR.PT | CONTACTO: 936000956

Programa Parque da Devesa



VIII TORNEIO INTERNACIONAL CIDADE DE FAMALICÃO

DOMINGO 25 A SÁBADO 31 - 20H30 | VILA NOVA DE FAMALICÃO | PAVILHÃO DAS LAMEIRAS

ORGANIZAÇÃO: CLUBE DE XADREZ A2D | E-MAIL:

XADREZDIDAXIS@GMAIL.COM

Embarca nesta onda xadrezística em: ticf.webnode.pt, esta prova é organizada pelo Clube de Xadrez A2D e conta com o apoio da Federação Portuguesa de Xadrez, a Associação de Xadrez do Distrito de Braga, a Câmara Municipal de Famalicão e a Didaxis. O 1.º lugar arrecada 1000 euros. A realização de 9 sessões permitirá a obtenção de normas de Mestre Internacional de Xadrez e a respetiva subida hierárquica no ranking mundial da Federação Internacional de Xadrez.

Programa Didaxis



RALI DE FAMALICÃO 2021

SÁBADO 24 - 09H00 | FREGUESIAS DO CONCELHO

HORA ENTREGA DE TROFÉUS: FINAL DA PROVA, 15H00

ORGANIZAÇÃO: TEAM BAIA

E-MAIL: GERAL@TEAMBAIA.PT E DESPORTO@FAMALICAO.PT

Uma prova com pergaminhos no desporto motorizado nacional. Organizada pela Team Baia, com o apoio do município de Vila Nova de Famalicão, a prova pontuável para o Campeonato Norte de Ralis (CNR); para o Desafio Kumho; e este ano conta com mais uma Prova Extra.

Programa Desporto e Tempos Livres e Team Baia



PARQUE DA DEVEZA

07 JUL - KNIVES OUT
TODOS SÃO SUSPEITOS

14 JUL - A OVELHA CHONÉ
A QUINTA CONTRA-ATAÇA

04 AGO - NOMADLAND
SOBREVIVER NA AMÉRICA

11 AGO - MARY E A FLOR DA FEITICEIRA

18 AGO - A ESTRADA

PELAS FREGUESIAS

04 JUL - BENZINHO
CARREIRA - PARQUE DE JOGOS

11 JUL - TEMPOS MODERNOS
ARNOSO S.TA EULÁLIA - PARQUE DE JOGOS

18 JUL - MIRAI
VALE S. COSME - CIIES - ANTIGA DIDAXIS

21 JUL - PARASITAS
FRADELOS - ADRO DA IGREJA

25 JUL - ORDEM MORAL
MOGEGE - CAMPO DE JOGOS

Cinema Paraíso

2021 | edição 22

22h00 | entrada livre

ORGANIZAÇÃO



FINANCIAMENTO



exposições



SELVA DE OBJETOS FRAGMENTADOS DE PHILIP WEST

**ATÉ 02 DE OUTUBRO | FUNDAÇÃO CUPERTINO
DE MIRANDA**

ENTRADA GRATUITA | HORÁRIO: DE 2.ª A 6.ª FEIRA, DAS 9H30 ÀS
12H30 E DAS 14H00 ÀS 18H00. ENCERRA AO PÚBLICO AOS FINS DE
SEMANA E FERIADOS. | CONTACTOS: +351 252 301 650 |
WWW.CUPERTINO.PT/

“Selva de objetos fragmentados” é uma exposição dedicada a Philip West. Apresentamos 82 trabalhos do artista que cedo deixou a sua terra natal York, em Inglaterra, onde nasceu a 20 de fevereiro de 1949, rumo a Saragoça, Espanha. West recria objetos do quotidiano no seu mundo imaginário, num universo fantástico e irreal, assumindo a máxima do Surrealismo nas suas obras: Liberdade, Amor e Poesia. Obras metafóricas, com linguagens antagónicas e cores brilhantes, apresentando uma visão do orgânico, das geografias internas da terra e do corpo humano, quase como uma demonstração do ciclo de vida – da concepção à morte –, em busca da explicação dos fenómenos da nossa existência.

Programa Fundação Cupertino de Miranda



SER LINHA, DE LUÍS DELGADO

02 JULHO A 03 SETEMBRO | CASA-MUSEU SOLEIDADE MALVAR

HORÁRIO: TERÇA A SEXTA DAS 10H00 ÀS 17H30; SÁBADO E DOMINGO DAS 10H00-12H30 E 14H30-17H30; ENCERRA ÀS SEGUNDAS E FERIAS-DOS NACIONAIS.

Esta exposição mostra-nos as figuras humanas que seguram tabuleiros ou cordas que equilibram “coisas”. Esta ideia poderá ser uma metáfora plástica, pois todos nós equilibramos “coisas” nas nossas vidas. Nas artes visuais a utilização de simplificações formais vem desde o neolítico e foi utilizada em todas as épocas e culturas. Nos nossos dias são exemplo dessas “estilizações formais” os sinais de trânsito ou os logótipos. No século XX, essa vontade de expressão plástica que busca o essencial teve em Paul Klee, Miró, Picasso, Max Ernst, Lam, Giacometti, Amadeo de Souza Cardoso, Brancusi, Ângelo de Sousa, Keith Haring, Basquiat e tantos outros exemplos das infinitas possibilidades que tem essa linguagem plástica. Luís Delgado nasceu em 1962 e é licenciado em artes plásticas/pintura pela Faculdade de Belas Artes da Universidade de Lisboa.

Programa Casa-Museu Soleidade Malvar



TRABALHADORES FORÇADOS PORTUGUESES NO III REICH

18 DE JULHO A 19 DE DEZEMBRO | PARQUE DA DEVESA | CASA DO TERRITÓRIO

HORÁRIO: SEGUNDA A QUINTA 09H30-13H E 14H-17H30, DOMINGOS 14H30-18H30

A exposição aborda o tema dos portugueses que foram sujeitos a trabalhos forçados no âmbito do sistema concentracionário do III Reich (1939-1945), e mostra aspetos inéditos sobre essas vítimas diretas do nazismo. Um dos núcleos da Exposição terá uma componente local e será dedicado a alguns famalicenses cuja investigação revelou terem estado nessas condições.

Programa Casa do Território



DISCURSO SILENCIOSO

ATÉ 22 DE AGOSTO | GALERIA MUNICIPAL ALA DA FRENTE

ENTRADA GRATUITA | EMAIL: ALADAFRENTEGALERIA@FAMALICAO.PT |
INSTAGRAM: @ALADAFRENTE

Este ano de 2021, oferece-nos a exposição de Jorge Pinheiro, Discurso Silencioso, com a apresentação de desenho e pintura. Uma forma de nos acercarmos ao trabalho de Jorge Pinheiro, por intermédio do desenho como meio de investigação, pesquisa e demonstração do labor da sua pintura. Acercamo-nos da sapiência com que todo o trabalho é realizado, vamos ao encontro dos mais simples apontamentos de desenho e transitamos por formas ou registos de figuras, que se manifestam ao longo de períodos de tempo, e se revisitam a elas mesmas. Um discurso silencioso, feito de registos de formas de gestos que se vão organizando em resposta às necessidades de composição e elaboração da pintura.

Programa Galeria Municipal



INDÚSTRIA TÊXTIL DE GUIMARÃES DO SISTEMA ANTIGO AO ADVENTO DAS MÁQUINAS

ATÉ 30 DE SETEMBRO | MUSEU DA INDÚSTRIA TÊXTIL DA BACIA DO AVE

ENTRADA GRATUITA | SÁBADO 24, INAUGURAÇÃO - 17H00 | HORÁRIO:
TERÇA A SEXTA 10H00 - 17H30 | FIM DE SEMANA 14H30-17H30. ENCERRA ÀS SEGUNDAS E FERIADOS

A Exposição Indústria Têxtil de Guimarães: do sistema antigo ao advento das máquinas tem como ponto de partida a coleção documental da Fábrica do Castanheiro (1885-2013) e desenvolve uma leitura em torno dos principais acontecimentos, personalidades e fábricas têxteis que estiveram no centro de um movimento industrial transformador do século XIX - Fábrica do Castanheiro, Fábrica do Moinho do Buraco, Companhia de Fiação e Tecidos de Guimarães. Documentos, objetos e imagens compõem a narrativa de uma industrialização tardia que desperdiçou com a mecanização e a eletrificação, definindo o perfil industrial de Guimarães.

Programa Rede de Museus



THE KISS, DE VITOR MURTA

ATÉ 30 DE SETEMBRO | MUSEU NACIONAL FERROVIÁRIO | NÚCLEO DE LOUSADO

O Projeto Fotográfico "The Kiss" é composto por várias recriações fotográficas que recorrem a um ambiente controlado para recriação de cenários, guarda-roupa, ambiente de momentos históricos, nostálgicos e românticos. A objetiva capta toda a emoção que se pode sentir através de um beijo, seja de despedida ou de encontro. Vitor Murta, fotógrafo e autor, nasceu em Coimbra em maio de 1979. A fotografia é para si algo que está presente em todos os momentos da sua vida, como uma história que se conta, tendo a liberdade de criar, de transmitir uma mensagem, e de sentir a magia em cada momento captado pela sua câmara. A sua vertente fotográfica preferida é a natureza e as pessoas, e tenta através dela ver e descrever a vida de uma forma especial.

Programa Rede de Museus



ESTA NOSSA DEBILIDADE CAMILIANA: TRIBUTU A JOÃO BIGOTTE CHORÃO

ATÉ OUTUBRO | SEIDE | CENTRO DE ESTUDOS CAMILIANOS | SALA DE EXPOSIÇÕES

HORÁRIO: SEGUNDA A SEXTA: 09H00-17H30. SÁBADO E DOMINGO: 10H30 - 12H30 E DAS 14H30 - 17H30.

Exposição bibliográfica e documental em homenagem ao camilianista João Bigotte Chorão. Ensaísta, crítico literário e fervoroso cultor dos temas referentes a Camilo Castelo Branco.

Programa Casa de Camilo

workshops



SEGURANÇA E TECNOLOGIA AUTOMÓVEL

SÁBADO 03 - 09H00 ÀS 13H00 | CASA DA JUVENTUDE

INSCRIÇÕES GRATUITAS, MAS OBRIGATÓRIAS, ATRAVÉS DA PÁGINA WWW.JUVENTUDEFAMALICAO.ORG | DESTINATÁRIOS: POPULAÇÃO EM GERAL A PARTIR DOS 18 ANOS | DURAÇÃO: 4 HORAS | NÚMERO DE PARTICIPANTES: MÍNIMO 6 / MÁXIMO 12 (FORMATO PRESENCIAL) | RESPONSÁVEL PELA AÇÃO: ACP - AUTOMÓVEL CLUBE DE PORTUGAL

Esta ação tem como objetivo sensibilizar os condutores para a importância dos sistemas de segurança nos veículos e qualificar os condutores ao nível das técnicas corretas de utilização. Pretende-se ainda sensibilizar todos os participantes para o papel das novas tecnologias a bordo dos veículos e desenvolver as competências necessárias para a sua integração na condução em segurança na mobilidade urbana.

Programa Mobilidade e Segurança Rodoviária



MASTERCLASS: CIRCO CONTEMPORÂNEO E ESPAÇO PÚBLICO TEATRO DA DIDASCÁLIA

SÁBADO 24 - 15H00 | PARQUE DA DEVEZA | CASA DO TERRITÓRIO

INSCRIÇÕES GRATUITAS, MAS OBRIGATÓRIAS, ATRAVÉS DA PÁGINA WWW.JUVENTUDEFAMALICAO.ORG | PERÍODO DE INSCRIÇÕES: ATÉ A 9 DE JUNHO | DESTINATÁRIOS: A PARTIR DOS 18 ANOS | DURAÇÃO: 4 HORAS | NÚMERO DE PARTICIPANTES: MÍNIMO 6 / MÁXIMO 12 (FORMATO PRESENCIAL).

No âmbito da programação do Festival Vaudeville Rendez-Vous 2021. Workshop sobre escrita (e leitura) para circo contemporâneo dirigido a artistas e outros profissionais das artes do circo.

Programa Casa do Território

juventude

ESCOLA DE INSTRUMENTOS MUSICAIS PORTUGUESES CONCERTO DE VERÃO

**SÁBADO 03 – 21H00 | CASA DA JUVENTUDE |
ESPAÇO EXTERIOR**

ENTRADA LIVRE, MAS LIMITADA AO NÚMERO MÁXIMO DE 20 LUGARES SENTADOS | CONTACTOS: CASADAJUVENTUDE@FAMALICAO.PT | TELEFONE: 252 314 582

A Escola de Instrumentos Musicais Portugueses é um projeto na área musical do Pelouro da Juventude de Vila Nova de Famalicão no âmbito do eixo Cria Jovem. Este programa tem como objetivo, não só dar a conhecer aos jovens alguns dos instrumentos musicais portugueses, preservando desta forma o legado cultural do país, mas também aliar a sonoridade tradicional a outros estilos e ritmos mais contemporâneos. Neste concerto os alunos e formadores das vertentes de guitarra clássica, guitarra portuguesa e voz, apresentam o resultado dessa simbiose.

Programa Casa da Juventude

URBAN YOUTH

**01 JULHO A 06 AGOSTO | CASA DA JUVENTUDE E
UNIÃO DE FREGUESIAS**

FORMADORES: RICARDO MIRANDA E JOANA BRITO, ARTISTAS PLÁSTICOS (CENTRO ARTÍSTICO A CASA AO LADO) | INSCRIÇÃO: GRATUITA,

LIMITADA A 20 PARTICIPANTES | DESTINATÁRIOS: JOVENS COM IDADES COMPREENDIDAS ENTRE OS 12 E OS 35 ANOS | CONTACTOS: CASADAJUVENTUDE@FAMALICAO.PT | TELEFONE: 252314582

Um projeto de intervenção urbana que tem como objetivo promover o encontro e diálogo, entre jovens dos 12 aos 35 anos, no sentido de reforçar a coesão social e territorial através da arte. No sentido de promover a atividade artística como instrumento de desenvolvimento económico, social e cultural, tem ainda, como objetivo proceder à valorização de espaços urbanos através de intervenções artísticas como grafite e pintura.

UNIÃO DE FREGUESIAS RUIVÃES E NOVAIS

SESSÕES TEÓRICAS: 01 E 02 DE JULHO, DAS 10H00 ÀS 12H30 CASA DA JUVENTUDE | SESSÕES PRÁTICAS: 07 A 09 DE JULHO, DAS 10H00 ÀS 13H00 INTERVENÇÃO NO MURAL

UNIÃO DE FREGUESIAS ESMERIZ E CABEÇUDOS

PERÍODO DE INSCRIÇÕES: 01 A 13 DE JULHO
SESSÕES TEÓRICAS: 15 E 16 DE JULHO, DAS 10H00 ÀS 12H30 CASA DA JUVENTUDE | SESSÕES PRÁTICAS: 21 A 23 DE JULHO, DAS 10H00 ÀS 13H00 INTERVENÇÃO NO MURAL

UNIÃO DE FREGUESIAS ARNOSO SANTA MARIA, SANTA EULÁLIA E SEZURES

PERÍODO DE INSCRIÇÕES: 15 A 27 DE JULHO | SESSÕES TEÓRICAS: 29 E 30 DE JULHO, DAS 10H00 ÀS 12H30 CASA DA JUVENTUDE | SESSÕES PRÁTICAS: 04 A 06 DE AGOSTO, DAS 10H00 ÀS 13H00 INTERVENÇÃO NO MURAL

Programa Casa da Juventude

atividades pedagógicas

O RAPAZ DE BRONZE NA DEVESA

DOMINGO 04 - 10H00 | PARQUE DA DEVESA | SERVIÇOS EDUCATIVOS

PÚBLICO ALVO: FAMÍLIAS COM CRIANÇAS. | GRATUITO, SUJEITO A INSCRIÇÃO ATRAVÉS DE PARQUEDADEVESA@FAMALICAO.PT (ATÉ 2/06) PÚBLICO ALVO: FAMÍLIAS COM CRIANÇAS.

Um jogo sobre a encantadora obra literária "O Rapaz de Bronze" de Sophia de Mello Breyner Andresen. Tendo como fundo o Parque da Devesa, este conto que se passa também num maravilhoso jardim onde o sensato Rapaz de Bronze lidera todas as espécies de plantas.

Programa Parque da Devesa



HISTÓRIAS AO AR LIVRE

.SEGUNDA 05 A SEXTA 09 - 10H15 E/OU 14H30 | BIBLIOTECA PROVISÓRIA | CENTRO CÍVICO

PÚBLICO-ALVO: ATL'S E OUTRAS INSTITUIÇÕES | SESSÕES PRESENCIAIS AGENDADAS CONFORME DISPONIBILIDADE DE AGENDA, NO MÍNIMO COM 15 DIAS DE ANTECEDÊNCIA | 252 3120699

.SEGUNDA 5 | FLÁVIO E OS DENTES ASSUSTADORES, DE JARVIS

O Flávio vem de uma longa família de jacarés assustadores. História hilariante sobre jacaré que tinha apenas um talento: assustar as outras criaturas da selva com os seus dentes grandes e assustadores!



.TERÇA 6 | URSO CASTANHO, URSO CASTANHO, O QUE VÊS AQUI? DE BILL MARTIN JR. E ERIC CARLE

Urso Castanho, Urso Castanho, o que vês aqui? Vejo um pássaro vermelho a olhar para mim.



.QUARTA 7 | NÃO ABRAS ESTE LIVRO, DE ANDY LEE

Destinado a tornar-se o livro favorito de todas as famílias. As ilustrações fortes e vibrantes desta história captam a imaginação das crianças desde a primeira página. “Não Abra Este Livro” é interpretado por uma personagem cheio de humor, que implora aos leitores que não virem a página.

**.QUINTA 8 | A CAIXA, DE MIN FLYTE**

Quatro crianças encontram brinquedos dentro de caixas de cartão. Divertem-se muito com os brinquedos, mas, pouco depois, o interesse por estes desvanece, e a sua atenção vira-se para as caixas em si. O que poderiam fazer com tantas caixas, grandes e pequenas? Um livro com abas para abrir, interativo e inspirador. Explora as possibilidades criativas e as brincadeiras sem fim que uma simples caixa de cartão pode proporcionar!

**.SEXTA 9 | CHUI! TEMOS UM PLANO, DE CHRIS HAUGHTON**

Chiu! Pezinhos de lã. Eles têm um plano...

Quatro amigos vão passear pela floresta. Encontram um colorido passarinho e decidem capturá-lo... Mas uma e outra vez, no último segundo, o passarinho escapa! Os amigos não desistem. Um dois três... Agora! Vamos torcer para que o plano saia furado?

Programa BMCCB

**TEATRO DE MARIONETAS: HISTÓRIAS DO TIO ALBERTO**

SÁBADO 03 E DOMINGO 04 - 10H30 | V. N. FIMALICÃO | ARQUIVO MUNICIPAL ALBERTO SAMPAIO

PÚBLICO-ALVO | FAMÍLIAS/GERAL

SEXTA 9 - 10H30 | RIBA DE AVE | POLO DA BIBLIOTECA

PÚBLICO-ALVO | ATL'S E OUTRAS INSTITUIÇÕES

SÁBADO 10 - 10H30 | RIBA DE AVE | POLO DA BIBLIOTECA

PÚBLICO-ALVO | FAMÍLIAS/GERAL

SEXTA 16 - 14H00 E 15H00 | Pousada de Saramagos | POLO DA BIBLIOTECA

PÚBLICO-ALVO | ATL'S E OUTRAS INSTITUIÇÕES

A grande personalidade do século XIX, Alberto Sampaio. Um ilustre fomalicense que deu nome ao Arquivo Municipal de Fomalicão.

Programa BMCCB



SESSÃO DE CONTOS COM A INÁCIA CRUZ

SÁBADO 10 - 10H30 | PARQUE DE SINÇÃES (EM FRENTE À BIBLIOTECA MUNICIPAL)

PÚBLICO-ALVO | FAMÍLIAS/GERAL

Esta sessão contará com a animação de histórias infantis de cariz tradicional e contemporânea, de forma a promover a leitura como forma de expressão. **Programa BMCCB**



BRINCAR NA NATUREZA

DOMINGO 18 - 10H30 | PARQUE DA DEVESA

ORG.: EDUPA E PROJETO LUMINISCA. | VALOR: 7,5€ (CRIANÇA + ADULTO) | 3,5€ PESSOA EXTRA (ADULTO OU CRIANÇA). | INFORMAÇÕES: PROJETO.LUMINISCA@GMAIL.COM | 912 377 579

Sessões de yoga para crianças onde as histórias e a criatividade se tornam aliadas na sintonia com a natureza, fomentando a conexão das famílias com a Natureza; libertar tensões acumuladas; estimular a criatividade e diminuir a ansiedade. **Programa BMCCB**



BIBLIOTECA NAS FÉRIAS

TERÇA A QUINTA-FEIRA - 10H15 E/OU 14H30 | LOUSADO | POLO DA BIBLIOTECA

PÚBLICO-ALVO: ATL'S E OUTRAS INSTITUIÇÕES | SESSÕES PRESENCIAIS AGENDADAS CONFORME DISPONIBILIDADE DE AGENDA, NO MÍNIMO COM 15 DIAS DE ANTECEDÊNCIA | 252 492 983
HORÁRIO | PÚBLICO-ALVO | PRÉ-ESCOLAR E 1º CEB



LEITURAS CRIATIVAS **O AQUÁRIO**, DE JOÃO PEDRO MÉSSEDER

Era uma vez um peixe vermelho. E três peixes de côr azul. Mas, no aquário onde todos vivem, os peixes azuis recusam-se a brincar com o peixinho vermelho e por isso ele não é feliz. Sente-se sempre triste e só. Até que um dia, com a chegada de um novo peixe ao aquário, tudo muda...

OFICINA CREATIVA **BINGO LITERÁRIO**

Vamos conhecer nomes de escritores? E títulos de histórias que escreveram? Participa neste Bingo Literário e alarga os teus conhecimentos nesta área de uma forma muito divertida.

JOGOS COM HISTÓRIA

Tens boa memória? Então vem à biblioteca e mostra do que és capaz jogando connosco um Jogo da Memória repleto de imagens de livros infantis. **Programa BMCCB**

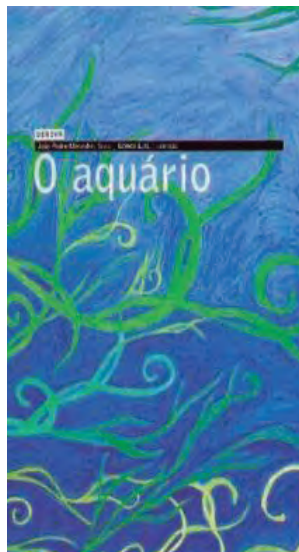

Diversos



CONVERSAS QUE CONTAM: EMOÇÕES À FLOR DA PELE

SEXTA 9 - 18H30 | ONLINE

WWW.FACEBOOK.COM/BIBLIOTECACAMILOCASTELOBRANCO E WWW.INSTAGRAM.COM/BIBLIOTECAMUNICIPALCCB | PÚBLICO-ALVO: PAIS, EDUCADORES, PROFISSIONAIS DA ÁREA DA EDUCAÇÃO E PSICOLOGIA

A Biblioteca Municipal Camilo Castelo Branco e a EDUPA dinamizam, mensalmente, ações informativas para partilhar e conversar sobre histórias que ajudam crianças e adultos a crescer de forma plena.

Programa BMCCB



TRILHO DA CANGOSTA DO ESTÊVÃO

SÁBADO 10 E DOMINGO 18 - 09H00 | SEIDE S. MIGUEL | CASA DE CAMILO

INSCRIÇÃO OBRIGATÓRIA: GERAL@CAMILOCASTELOBRANCO.ORG | MÍN.: 10 MÁX.: 20 PESSOAS | PERCURSO: SEIDE-LANDIM-SEIDE | CONCENTRAÇÃO E LOCAL DE SAÍDA: CASA DE CAMILO OUTRAS INFORMAÇÕES: CAMINHADA CONDICIONADA AO BOM TEMPO, ACONSELHA-SE O USO DE SAPATILHAS E CHAPÉU, OBRIGATÓRIO O USO DE MÁSCARA

O Trilho da Cangosta do Estêvão é um percurso pedestre de aproximadamente 3km, em formato de visita orientada, que pode ser realizado entre a Casa de Camilo – Museu, na freguesia de São Miguel de Seide, e o centro da freguesia de Landim. Ao longo do trajeto, é estabelecida uma forte relação entre os textos de Camilo Castelo Branco e o património arquitetónico e paisagístico das freguesias.

Programa Casa de Camilo

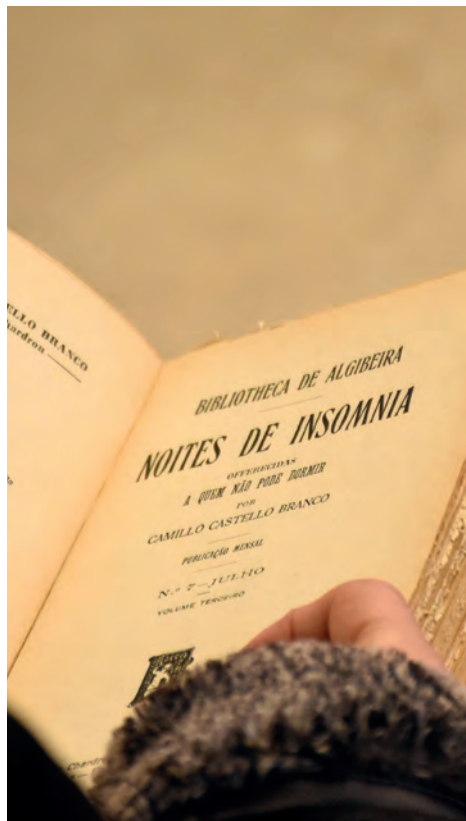

NOITES DE INSÔNIA

QUARTA 14 – 21H30 | SEIDE S. MIGUEL | CASA DE CAMILO ATRAVÉS DA PLATAFORMA ZOOM

DINAMIZADOR: JOÃO PAULO BRAGA | CONTO: TRÊS MÉDICOS | PÚBLICO-ALVO: M/16 | DURAÇÃO: 90 MIN. | INSCRIÇÃO: GERAL@CAMILOCASTELOBRANCO.ORG

A Comunidade de Leitores consiste no encontro de um grupo de pessoas que se juntam, periodicamente, para conversar sobre livros, cuja leitura foi proposta pelo dinamizador. A experiência da leitura é sempre íntima e individual, feita em casa por cada um dos participantes. Mas essa experiência é enriquecida pela partilha de opiniões, comentários e pontos de vista que ocorre nos encontros, permitindo a descoberta de outras formas de interpretar o livro escolhido.

Programa Casa de Camilo



TERRITÓRIOS DE ESCRITA: À CONVERSA COM JOÃO AFONSO MACHADO

SEGUNDA 16 – 21H00 | ONLINE

WWW.FACEBOOK.COM/BIBLIOTECACAMILOCASTELOBRANCO E WWW.INSTAGRAM.COM/BIBLIOTECAMUNICIPALCCB

A Biblioteca Municipal Camilo Castelo Branco, pretendendo ultrapassar a distância própria da situação atual e manter o contacto com os seus leitores, retoma a rubrica "Territórios de Escrita: à conversa com...", como meio de divulgar os autores familiares ou outros autores com projetos editoriais dedicados a Vila Nova de Famalicão.

Programa BMCCB

quadrilátero

BRAGA

MIMARTE - FESTIVAL DE TEATRO DE BRAGA

03 A 05 | 13 E 14 JULHO
ALTICE FORUM BRAGA

ENTRADA LIVRE MEDIANTE LEVANTAMENTO
PRÉVIO DE BILHETES JUNTO DA BILHETEIRA.

SÁB 03 O ENSAIO DOS ABUTRES - PERIPÉCIA
TEATRO **DOM 04** POMME D'API - COMPANHIA
ALLOPERA **SEG 05** PINÓQUIO - JANGADA TEATRO
TER 06 A CONTENDA DOS LABRADORES DE
CALDELAS OU ENTREMÉS FAMOSO SOBRE A PESCA
NO RIO MIÑO - COMPANHIA TEATRO DE BRAGA &
CENTRO DRAMÁTICO GALEGO **TER 13** O MUNDO
É REDONDO - TEATRO DO BAIRRO **QUA 14** PINK
UNICORNS - LA MACANA

APRESENTAÇÃO E LANÇAMENTO
DE LIVROS | CONVERSA COM
AUTORES | DEBATES | OFICINAS |
ESPETÁCULOS | MASTERCLASSES:
FEIRA DO LIVRO DE BRAGA
**09 A 25 JULHO | ALTICE
FORUM BRAGA**

BILHETEIRA: 3,00€ A 5,00€

**FESTIVAL INTERNACIONAL
VAUDEVILLE RENDEZ-
VOUS**

QUINTA 22 A SÁBADO 24

ENTRADA LIVRE MEDIANTE RESERVA
DE BILHETE ONLINE: [HTTP://CMBCULTURA](http://cmbcultura).

EVENTBRITE.COM

DIA 22 19:00 | GNRAT - "3D", CIE HMG (FRANÇA);
22:00 | MUSEU D. DIOGO DE SOUSA - "PULSE", CIE
KIAT (FRANÇA); **DIA 23** 19:00 | MUSEU D. DIOGO
DE SOUSA - "SWEET DRAMA", DULCE DUCA (POR-
TUGAL, ESPANHA, INGLATERRA); 22:00 | MUSEU
D. DIOGO DE SOUSA - "COPyleft", NICANOR DE
ELIA (FRANÇA); **DIA 24** 11:00 | MUSEU D. DIOGO DE
SOUSA - "WAKE UP" CORENTIN DIANA & LEONARDO
FERREIRA (FRANÇA, PORTUGAL); 19:00 | MUSEU D.
DIOGO DE SOUSA - "ESPERA", CIA. EIA (ESPANHA);
22:00 | MUSEU D. DIOGO DE SOUSA | "BAINA[N]",
LE G. BISTAKI (FRANÇA)

**EXPOSIÇÃO: FESTIVAL
INTERNACIONAL DE
TROMBONE**

**QUINTA 29 A SÁBADO 31
ESPAÇO VITA - 21H00**

BILHETEIRA: 7,00€

DIA 29 GRUPO DE METAIS DO SEIXAL **DIA 30** TAXI
GROOVE **DIA 31** ENSEMBLE APT & FRIENDS

BARCELOS

**CICLO DE JAZZ AO LARGO:
JOÃO PAULO ESTEVES DA
SILVA - PIANO SOLO**
SEXTA 09 - 22h00
THEATRO GIL VICENTE

BILHETEIRA: 3,00€ | DESCONTO CARTÃO
QUADRILÁTERO E CARTÃO BARCELOS JOVEM

**EXPOSIÇÃO COLETIVA DE
EDUARDO FARIA, CRISTIANA SÁ,
ANA TORRES E CATARINA REAL.**
MÚSICA: PEDRO PEREIRA:
FESTIVAL 20 E UM
**10 A 31 AGOSTO | THEATRO GIL
VICENTE**

BILHETEIRA: 3,00€ A 5,00€

DIA 15 21H00 - VOX FLORA, VOX FAUNA DE ECE
CANLI; **DIA 16** 21H00 - KRAKE; PEDRO OLIVEIRA;
DIA 17 19H00 - HELENA SILVA; 21H00 - RICARDINO
LOMBA

**TEATRO MUSICAL
INFANTIL: MICKEY
E MINNIE - UMA
AVENTURA NO TGV**
**SÁBADO 10 E DOMINGO 11 -
21h30 | 16h00**
THEATRO GIL VICENTE

BILHETEIRA: 2,00€ | < 10 ANOS - 50% DESCONTO

**EXPOSIÇÃO: AO NATURAL,
DE ANTÓNIO MIRANDA**
02 JULHO A 05 SETEMBRO
GALERIA MUNICIPAL DE ARTE
ENTRADA GRATUITA

CASA DE CAMILO MUSEU | CENTRO DE ESTUDOS

Av. de S. Miguel, n. 758
4770-631, S. Miguel de Seide
252 327 186 (Casa de Camilo)
252 309 750 (Centro de Estudos)
www.camilocastelobranco.org
geral@camilocastelobranco.org
Terça a sexta: 10h00-17h30; sábado e
domingo: 10h30-12h30 e 14h30-17h30.
Encerra às segundas e feriados

CASA-MUSEU SOLEDADE MALVAR

Av. 25 de Abril, n. 104,
4760-101 VNF
TEL: 252 318 091
soledademalvar@famalicao.pt
Terça a sexta: 10h00-13h00 e 14h00- 17h00.
Encerra às segundas, fins de semana e
feriados

MUSEU BERNARDINO MACHADO

R. Adriano Pinto Basto, n. 79
4760-114 VNF
TEL: 252 377 733
museu@bernardinomachado.org
www.bernardinomachado.org
Terça a sexta: 10h00 às 17h30
Sábado e domingo: 10h00-12h30 e 14h30-
17h30. Encerra às segundas e feriados
nacionais, sábado de Páscoa, 24 e 31
dezembro.

MUSEU CÍVICO E RELIGIOSO DE MOUQUIM

Largo Padre Domingos Simões Abreu
4770-360, Mouquim, VNF
museu.s.tiagomouquim@gmail.com
Visitantes mediante marcação prévia.

MUSEU DA FUNDAÇÃO CUPERTINO DE MIRANDA | CENTRO PORTUGUÊS DO SURREALISMO

Praça D. Maria II
4760-111 VNF
TEL: 252 301 650
www.cupertino.pt
museu@fcm.org.pt
geral@fcm.org.pt
Segunda a sexta: 10h00-12h30 e 14h00-
18h00; sábados e feriados 14h00-18h00.
Encerra aos domingos, fins de semana de
agosto e feriados (01 de Janeiro; sexta-
feira santa; 01 de maio; Corpo de Deus; 15
de Agosto; 01 de novembro: 8, 24 e 25 de
dezembro.

MUSEU DE CERÂMICA ARTÍSTICA DA FUNDAÇÃO CASTRO ALVES

R. Comendador Castro Alves, n. 391
4765-053 Bairro VNF
TEL: 252 931 053
fundacao@fundacaocastroalves.org
www.fundacaocastroalves.org
Segunda a sexta: 10h00-12h00 e 14h00-
17h00; sábado: 15h00-18h00 (mediante
marcação prévia). Encerra aos fins de
semana e feriados.

MUSEU DA CONFRARIA DE NOSSA S^a DO CARMO

Largo de Nossa Senhora do
Carmo
4775-418, Lemenhe
TEL: 967 323 979
senhoradocarmo@sapo.pt
Visitas mediante marcação prévia.

MUSEU DE ARTE SACRA DA CAPELA DA LAPA

Largo Tinoco de Sousa
4760-108 VNF
TEL: 252 320 900
museuartesacra@famalicao.pt
Terça: 10h00-13h00; quinta: 14h30-17h00.
Encerra nos restantes dias e horários.

MUSEU DA INDÚSTRIA TÊXTIL DA BACIA DO AVE

R. José Casimiro da Silva, Outeiro
4760-355, Calendário VNF
TEL: 252 313 986
geral@museudaindustriatextil.org
www.museudaindustriatextil.org
Terça a sexta: 10h00 às 17h30
Sábado e domingo: 10h00-12h30 e 14h30-
17h30. Encerra às segundas e feriados
nacionais, sábado de Páscoa, 24 e 31
dezembro.

MUSEU DA GUERRA COLONIAL

Lago Discount - Lote 35 A,
4760-727 Ribeirão VNF
TEL: 252 217 998
museuguerracolonial@adfa.org.pt
www.museuguerracolonial.pt
Terça a sexta: 10h00 às 17h30
Sábado: 14h30 às 17h30. Domingos sob
marcação
Encerra às segundas e feriados nacionais,
sábado de Páscoa, 24 e 31 dezembro.

MUSEU DO AUTOMÓVEL

Lago Discount - Lote 48 B, 4760-
673 Ribeirão, VNF
TEL: 252 314 045
museudoautomovelfamalicao@gmail.com
Segunda a sexta: 10h00 - 12h30 e 14h30 -
17h30. Encerra ao fim de semana.

MUSEU NACIONAL FERROVIÁRIO - NÚCLEO DE LOUSADO

Largo da Estação de Lousado 2,
4760-623, Lousado, VNF
TEL: 252 153 646
museuferroviario@famalicao.pt
servicoaocliente@fmnf.pt
www.fmnf.pt
Terça a sexta: 10h00 às 17h30
Sábado e Domingo: 10h00-12h30 e 14h30-
17h30. Encerra às segundas e feriados
nacionais, sábado de Páscoa, 24 e 31
dezembro.

FARMÁCIAS DE SERVIÇO

- QUINTA 01** Valongo | Ribeirão
SEXTA 02 Barbosa | Riba d'Ave
SÁBADO 03 Cameira | Almeida e Sousa
DOMINGO 04 Central | Bairro
SEGUNDA 05 Calendário | Delães
TERÇA 06 Nogueira | Ribeirão
QUARTA 07 Valongo | Riba d'Ave
QUINTA 08 Gavião | Almeida e Sousa
SEXTA 09 Cameira | Bairro
SÁBADO 10 Central | Delães
DOMINGO 11 Calendário | Ribeirão
SEGUNDA 12 Nogueira | Riba d'Ave
TERÇA 13 Valongo | Almeida e Sousa
QUARTA 14 Gavião | Bairro
QUINTA 15 Barbosa | Delães
SEXTA 16 Central | Ribeirão
SÁBADO 17 Calendário | Riba d'Ave
DOMINGO 18 Nogueira | Almeida e Sousa
SEGUNDA 19 Valongo | Bairro
TERÇA 20 Gavião | Delães
QUARTA 21 Barbosa | Ribeirão
QUINTA 22 Cameira | Riba D'Ave
SEXTA 23 Calendário | Almeida e Sousa
SÁBADO 24 Nogueira Bairro
DOMINGO 25 Valongo | Delães
SEGUNDA 26 Gavião | Ribeirão
TERÇA 27 Barbosa | Riba d'Ave
QUARTA 28 Cameira | Almeida e Sousa
QUINTA 29 Central | Bairro
SEXTA 30 Nogueira | Delães
SÁBADO 31 Valongo | Ribeirão

CONTACTOS**FARMÁCIA ALMEIDA E SOUSA**

Av. 25 de Abril, 88 - Oliveira Sta. Maria
 Tel. 252 931 365

FARMÁCIA DE BAIRRO

Av. Silva Pereira, 121 - Bairro Tel. 252 932 678

FARMÁCIA BARBOSA

R. Barão da Trovisqueira, VNF
 Tel. 252 302 120

FARMÁCIA DE CALENDÁRIO

R. da Liberdade, 76 - VNF Tel. 252 378 400/1

FARMÁCIA CAMEIRA

Cp. Mouzínho de Albuquerque, 129 - VNF
 Tel. 252 323 819

FARMÁCIA CENTRAL

Praça D. Maria II, 1326 - VNF Tel. 252 323 214

FARMÁCIA DELÃES

R. da Portela, 270 - Delães Tel. 252 931 216

FARMÁCIA GAVIÃO

Av. Eng. Pinheiro Braga, 72 - VNF

Tel. 252 317 301

FARMÁCIA NOGUEIRA

Av. M. Humberto Delgado, 87 - VNF
 Tel. 252 310 607

FARMÁCIA RIBA D'AVE

Av. Narciso Ferreira, 98 - Riba de Ave
 Tel. 252 982 124

FARMÁCIA RIBEIRÃO

R. Quinta da Igreja, 9 - Ribeirão
 Tel. 252 416 482

FARMÁCIA VALONGO

R. Adriano Pinto Basto, 54 - VNF

CONTACTOS EQUIPAMENTOS MUNICIPAIS**ARQUIVO MUNICIPAL ALBERTO SAMPAIO**

R. Adriano Pinto Basto
 4760-114 V.N.F.
 Tel 252 312 661
 arquivomunicipal@famalicao.pt
 Horário: segunda a quinta das 9h às 17h30;
 sexta das 9h00 às 11h30

BIBLIOTECA MUNICIPAL CAMILO CASTELO BRANCO

Av. Dr. Carlos Bacelar - Ap 154
 4761-925, V.N.F.
 Tel. 252 312 699
 geral@bibliotecacamilocastelobranco.org
 www.bibliotecacamilocastelobranco.org
 Horários: Seg 14h às 19h30; Ter a Sex 10h às 19h30 e sáb 10h às 13h e 14h às 17h
 Polo de Joane: 252 993 756
 Polo de Lousado: 252 492 983
 Polo de Pousada de Saramagos: 252 992 045
 Polo de Riba de Ave: 252 981 620
 Polo de Ribeirão: 252 494 107

CÂMARA MUNICIPAL DE V.N. FAMILIÇÃO

Praça Álvaro Marques
 4764-502 V.N.F.
 Tel 252 320 900 | 252 323 751 (Fax)
 camaramunicipal@famalicao.pt
 www.famalicao.pt

CASA DA JUVENTUDE

R. Manuel Pinto de Sousa, 146
 4760-155 V.N.F.
 Tel 252 314 582/3
 casadajuventude@famalicao.pt
 www.juventudefamalicao.org
 Horário: segunda a sexta: 10h às 18h
 Sábado: por marcação prévia para os
 espaços requisitáveis

CENTRO DE ESTUDOS CAMILIANOS

Av. de S. Miguel, 758
 4770-631 S. Miguel de Seide
 Tel. 252 309 750
 Horário: segunda a sexta das 10h às 17h30;
 sábado e domingo das 10h30 às 12h30 e
 14h30 às 17h30;

Biblioteca [segunda a sexta] 10h às 17h15

CASA DAS ARTES

Av. Dr. Carlos Bacelar
 4760-103 V.N.F.
 Tel: 252 371 297 | 252 371 298 F 252 371 299
 casadasartes@famalicao.pt
 blog: www.casadasartes.blogspot.com
 bilheteira: casadasartessvnfbilheteiraonline.pt
 Horários: Terça a Quinta-feira: 10h00 -
 19h00 Sexta-feira: 10h00 - 19h00 e 20h30
 - 22h30.

Nos sábados, domingos e feriados em que haja espetáculos, a bilheteira abrirá uma hora antes do seu início e encerrará uma hora depois.

PARQUE DA DEVEASA

Rua Fernando Mesquita - Antas, 2453 - D
 4760-034 V.N.F.
 parquedadevasa@famalicao.pt
 www.parquedadevasa.com

CASA DO TERRITÓRIO

Exposição permanente: "Tempo, Espaço & Ser-Território de V.N. de Famalicao"

Tel: 252 374 184
 casadoterritorio@famalicao.pt
 Serviços Educativos: 252 317 200
 sedevasa@famalicao.pt
 Hortas Urbanas: 252 315 194
 hufa@famalicao.pt

GALERIA MUNICIPAL ALA DA FRENTE

Palacete Barão da Trovisqueira
 R. Adriano Pinto Basto, 79
 4760-114 V.N.F.
 aladafrentegaleria@famalicao.pt
 Tel. 252 320 900
 Horário: Terça a sexta : 10h às 17h30
 Sábado e domingo: 14h30 às 17h30

POSTO DE TURISMO

Praça D. Maria II
 4760-111 V.N.F.
 Tel.252 312 564
 famalicaoturismo@famalicao.pt
 Horário: segunda a quinta: 09h às 18h
 sexta: 09h às 12h

LOJA INTERATIVA DE TURISMO

Praça D. Maria
 4760-111 V.N.F.
 Tel. 252 317 474
 lojainterativa@famalicao.pt
 Horário: segunda a domingo 10h às 19h



municipio_de_famalicao



| Instagram

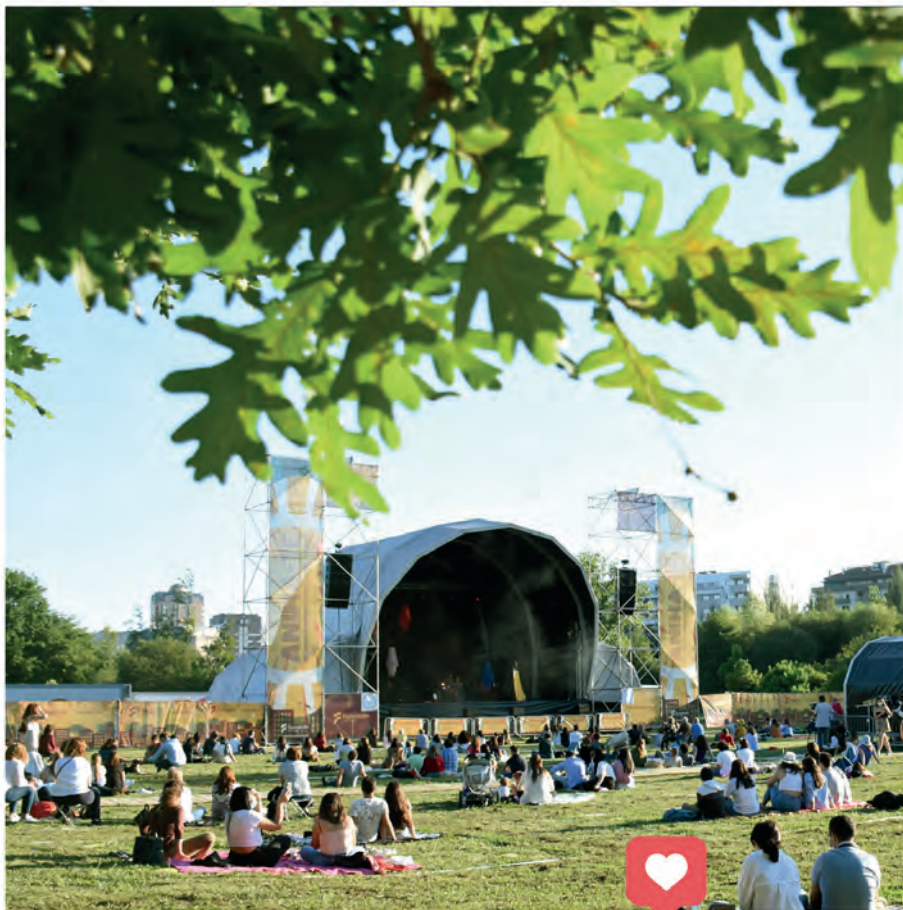

SEGUIE O MUNICÍPIO NO INSTAGRAM
PARA VERES FOTOS E VÍDEOS
E DESCOBRE PORMENORES QUE VAIS ADORAR.



8 A 11 DE JULHO '21
VILA NOVA DE FAMALICÃO
BACALHAU
ANIMA-TE

DIAS À
MESA





Farnalicao
CÁMARA MUNICIPAL

www.farnalicao.pt

DM

ctt

Taxa Paga
Portugal
Via Nova de Farnalicao