

+34,000
+188,900

+34,000
+188,900

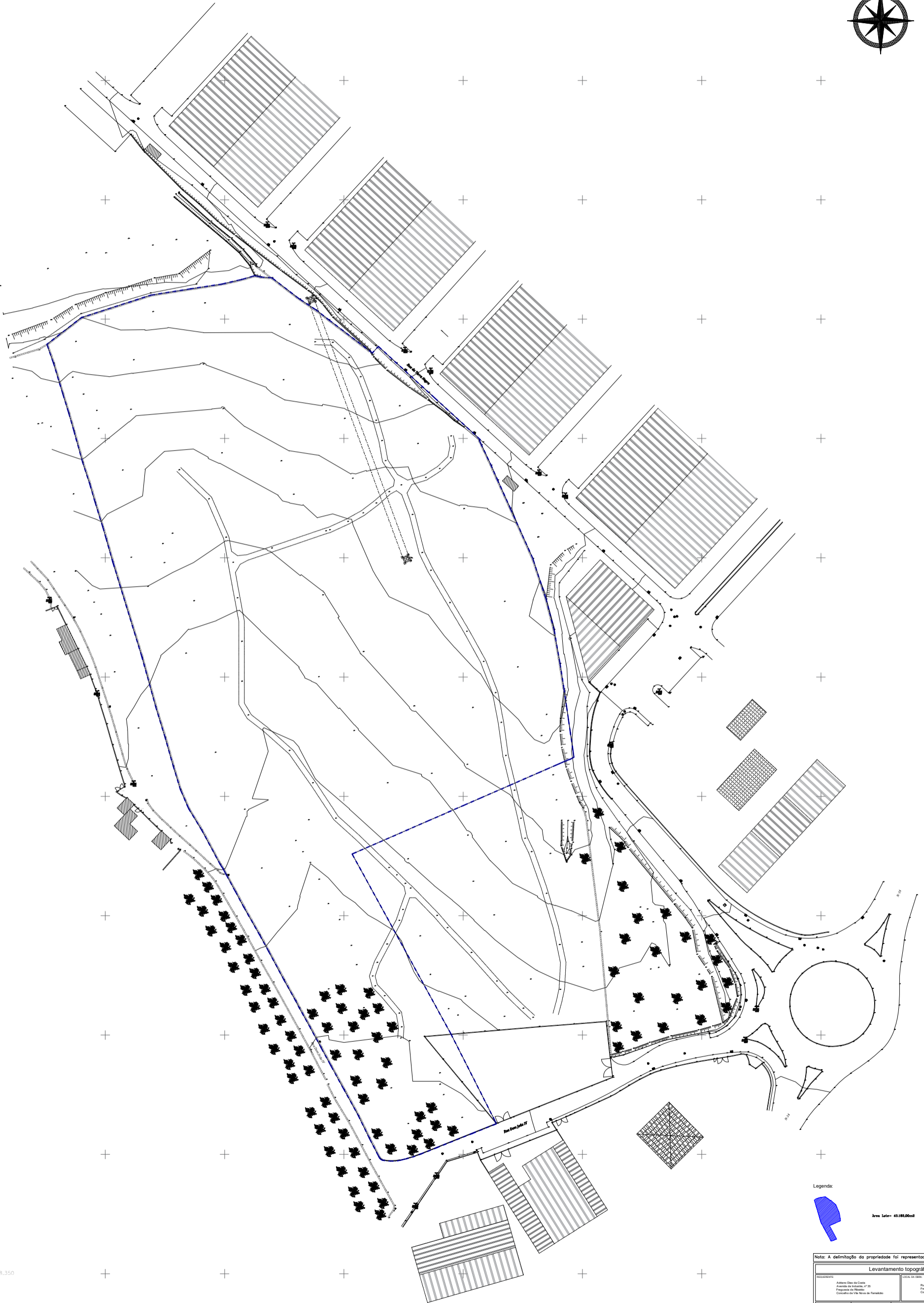

Legenda:

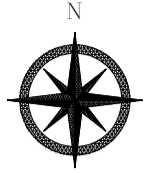

Área total = 43.182,00m²

Nota: A delimitação da propriedade foi representada, de acordo com indicação do requerente.

Levantamento topográfico			
PROJECLANTE: Arquiteto: João de Deus Arquiteta: Ana Carolina, nº 35 Projeto de Engenharia: Consultoria de Vila Nova de Foz Côa	LOCAL DO LOTE: Rua da Torre Negra Freguesia de Vila Nova de Foz Côa Concelho de Vila Nova de Foz Côa	FOLHA: Dado de 1:500	PLANO: Dado de 1:500 Folha nº 133
Nº Desenho: 03	Escala: 1:500	Data: Janeiro 2021	Área do Lote: 43.182,00m ²

+34,000
+188,350