



FAMALICÃO



DOCUMENTOS  
**DE PRESTAÇÃO  
DE CONTAS**  
**2021**







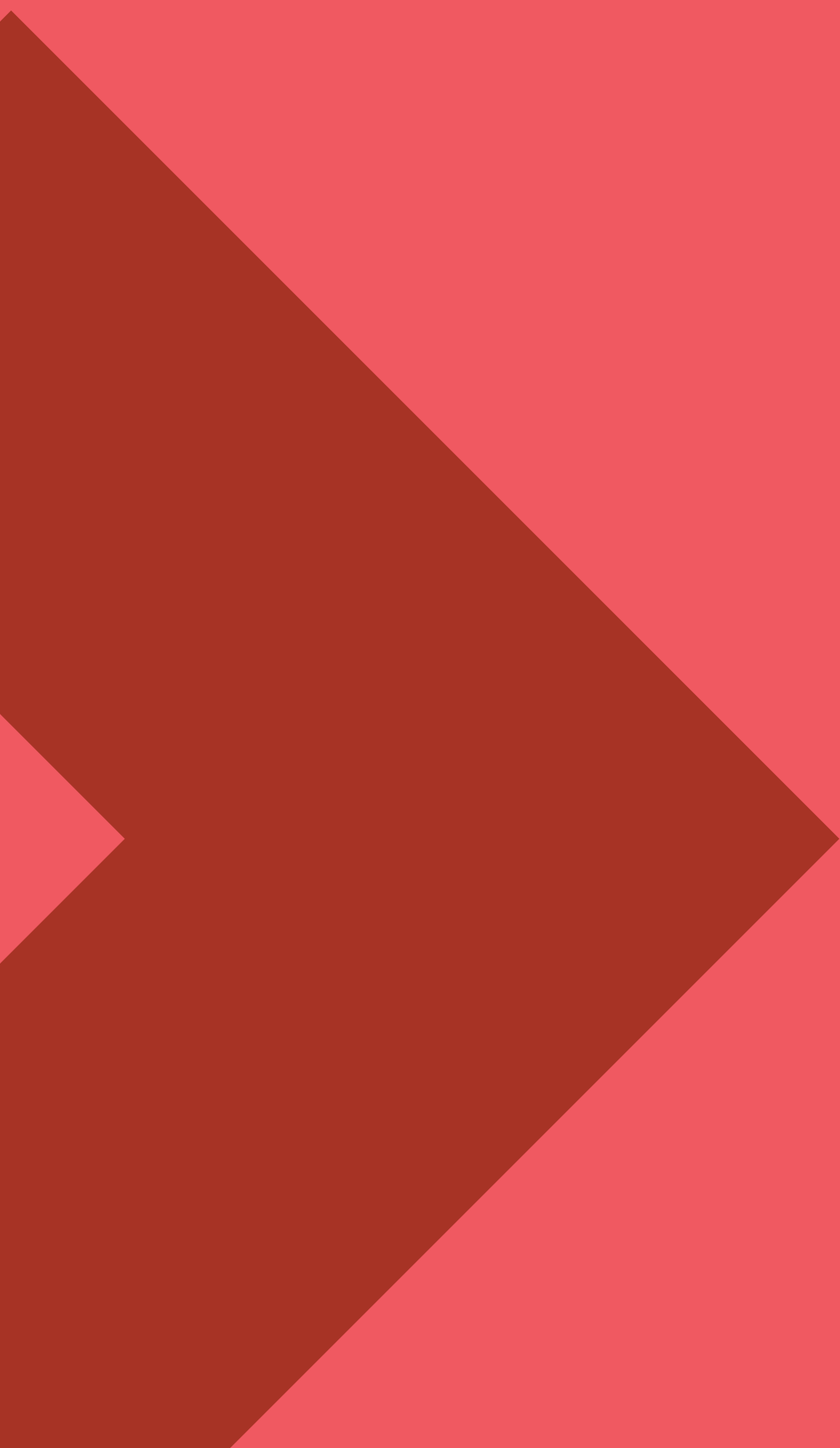









# ÍNDICE

08	<b>01 DEMONSTRAÇÕES FINANCEIRAS</b>
10	01.1. Balanço
11	01.2. Demonstração de Resultados por Natureza
12	01.3. Demonstração das Alterações no Património Líquido
13	01.4. Demonstração dos Fluxos de Caixa
14	01.5. Anexo às Demonstrações Financeiras
49	01.6. Anexo I - Organograma
50	01.7. Anexo II - Mapa de Empréstimos
52	<b>02 DEMONSTRAÇÕES ORÇAMENTAIS</b>
55	02.1. Demonstração do Desempenho Orçamental
57	02.2. Demonstração de Execução Orçamental da Receita
60	02.3. Demonstração de Execução Orçamental da Despesa
64	02.4. Compromissos Assumidos Períodos Futuros
68	02.5. Demonstração de Execução do Plano Plurianual de Investimentos
73	02.6. Alterações Orçamentais da Receita
76	02.7. Alterações Orçamentais da Despesa
91	02.8. Alterações do Plano Plurianual de Investimentos
97	02.9. Operações de Tesouraria
98	02.10. Contratação Administrativa - Situação dos Contratos
117	02.11. Contratação Administrativa - Adjudicação por Tipo de Procedimento
118	02.12. Transferências e Subsídios Recebidos
121	02.13. Transferências e Subsídios Concedidos
184	<b>03 CERTIFICAÇÃO LEGAL DAS CONTAS</b>
190	<b>04 PARECER DO AUDITOR EXTERNO</b>





01



02



04



03





# **DEMONSTRAÇÕES FINANCEIRAS**

# 01.1. Balanço

BLC - BALANÇO MUNICÍPIO DE VILA NOVA FAMALICAO		Pág. : 1 Ano : 2021	
Período : 2021/01/01    2021/12/31		(Periodicidade Mensal / Período Mensal Após Apuramento)	
		Visualizar Contas s/ Mov. ? N    Euros	
Rubricas	Notas	Datas	
		2021	2020
<b>ATIVO</b>			
<b>Ativo não corrente</b>		<b>283.274.626,47</b>	<b>263.721.656,97</b>
Ativos fixos tangíveis	5	280.426.941,22	260.561.958,18
Propriedades de investimento	8	859.244,95	1.135.205,95
Ativos intangíveis	3	129.789,70	129.789,70
Participações financeiras	18	1.780.893,50	1.780.893,50
Devedores por empréstimos bonificados e subsídios reembolsáveis		75.757,10	111.809,64
Outros ativos financeiros	18	2.000,00	2.000,00
<b>Ativo corrente</b>		<b>51.556.682,00</b>	<b>51.481.162,67</b>
Inventários	10	661.923,64	610.768,74
Devedores por empréstimos bonificados e subsídios reembolsáveis		3.311,95	
Clientes, contribuintes e utentes	9	1.762.806,97	1.675.208,21
Estado e outros entes públicos			74.150,43
Outras contas a receber	26.2	24.183.203,58	24.541.183,67
Diferimentos	26.3	41.450,72	46.688,25
Caixa e depósitos	1.8	24.903.985,14	24.533.163,37
<b>Total Ativo</b>		<b>334.831.308,47</b>	<b>315.202.819,64</b>
<b>PATRIMÓNIO LÍQUIDO</b>			
<b>Património Líquido</b>		<b>289.252.090,43</b>	<b>272.858.793,00</b>
Património/Capital		77.263.599,41	77.263.599,41
Reservas		97.630.618,04	95.836.361,82
Resultados transitados		23.895.939,97	23.889.021,97
Excedentes de revalorização		17.660,00	
Outras variações no património líquido		87.200.465,31	73.696.920,58
Resultado líquido do período		3.243.807,70	2.172.889,22
<b>Total Património Líquido</b>		<b>289.252.090,43</b>	<b>272.858.793,00</b>
<b>PASSIVO</b>			
<b>Passivo não corrente</b>		<b>31.046.896,50</b>	<b>28.690.510,22</b>
Provisões	15	7.931.049,87	7.480.887,41
Financiamentos obtidos	7 e 26.1	23.115.846,63	21.129.669,28
Outras contas a pagar			79.953,53
<b>Passivo corrente</b>		<b>14.532.321,54</b>	<b>13.653.516,42</b>
Fornecedores	26.1	1.871.734,47	1.636.573,78
Adiantamentos de clientes, contribuintes e utentes	26.1	8.198,94	3.014,94
Estado e outros entes públicos	26.1	25.256,04	55.331,87
Financiamentos obtidos	7 e 26.1	2.963.862,48	2.743.885,44
Fornecedores de investimentos	26.1	981.040,11	784.614,60
Outras contas a pagar	26.1	8.682.229,50	8.430.095,79
<b>Total Passivo</b>		<b>45.579.218,04</b>	<b>42.344.026,64</b>
<b>Total Património Líquido e Passivo</b>		<b>334.831.308,47</b>	<b>315.202.819,64</b>



## 01.2. Demonstração de Resultados por Natureza

DR - DEMONSTRAÇÃO DOS RESULTADOS POR NATUREZA  
MUNICIPIO DE VILA NOVA FAMALICAO

Pág. : 1  
Ano : 2021

Período : 2021/01/01 2021/12/31 (Periodicidade Mensal / Período Mensal Após Apuramento Visualizar Contas s/ Mov. ? N Euros

Rendimentos e Gastos	Notas	Datas	
		2021	2020
Impostos, contribuições e taxas	13 e 14	35.563.903,03	33.840.676,67
Vendas	13	4.126.538,92	4.534.893,84
Prestações de serviços e concessões	13	15.255.340,35	15.170.934,92
Transferências e subsídios correntes obtidos	14	35.328.186,89	33.119.706,14
Custo das mercadorias vendidas e das matérias consumidas	10 e 26.4	-4.888.326,65	-5.752.323,34
Fornecimentos e serviços externos	26.4	-26.677.950,85	-24.103.988,81
Gastos com pessoal	19	-30.530.583,49	-27.552.124,86
Transferências e subsídios concedidos		-17.767.164,35	-13.461.368,47
Imparidade de dívidas a receber (perdas/reversões)	9	-682.967,72	-741.788,10
Provisões (aumentos/reduções)	15	-450.162,46	-4.693.781,27
Outros rendimentos	13 e 14	3.979.137,56	2.843.728,68
Outros gastos	26.5	-1.432.058,19	-1.157.788,99
<b>Resultados antes de depreciações e gastos de financiamento</b>		<b>11.823.893,04</b>	<b>12.046.776,41</b>
Gastos/reversões de depreciação e amortização		-8.463.088,53	-9.433.904,61
<b>Resultado operacional (antes de resultados financeiros)</b>		<b>3.360.804,51</b>	<b>2.612.871,80</b>
Juros e rendimentos similares obtidos	13	22.227,95	11.341,49
Juros e gastos similares suportados		-139.224,76	-451.324,07
<b>Resultado antes de impostos</b>		<b>3.243.807,70</b>	<b>2.172.889,22</b>
<b>Resultado líquido do período</b>		<b>3.243.807,70</b>	<b>2.172.889,22</b>

# 01.3. Demonstração das Alterações no Património Líquido

DAPL - DEMONSTRAÇÃO DAS ALTERAÇÕES NO PATRIMÓNIO LÍQUIDO  
MUNICÍPIO DE VILA NOVA FAMALICAO

Pág. : 1  
Ano : 2021

Período : 2021/01/01 2021/12/31

Visualizar Contas s/ Mov. ? S Acumulados : S

(Periodicidade Mensal / Período Mensal Após Apuramento dos Resultados)

Euros

Descrição	Notas	Património Líquido atribuído aos detentores do Património Líquido da entidade que controla											Interesses que não controlam	Total do património líquido	
		Capital / Património Subscrito	Ações (quotas) próprias	Outros instrum. de capital próprio	Prémios de emissão	Reservas	Resultados transitados	Ajustamentos em ativos financeiros	Excedentes de revalorização	Outras vars. no património líquido	Resultado líquido do período	TOTAL			
<b>POSIÇÃO NO INÍCIO DO PERÍODO (1)</b>		<b>77.263.599,41</b>				<b>95.836.361,82</b>	<b>23.889.021,97</b>				<b>73.696.920,58</b>	<b>2.172.889,22</b>	<b>272.858.793,00</b>		<b>272.858.793,00</b>
<b>ALTERAÇÕES NO PERÍODO (2)</b>										<b>17.660,00</b>	<b>11.446.799,28</b>		<b>11.464.459,28</b>		<b>11.464.459,28</b>
Ajustamentos de transição de referencial contabilístico															
Alterações de políticas contabilísticas															
Diferenças de conversão de demonstrações financeiras															
Realização do excedente de revalorização															
Excedentes de revalorização e respetivas variações										17.660,00			17.660,00		17.660,00
Transferências e subsídios de capital											11.446.799,28		11.446.799,28		11.446.799,28
Outras alterações reconhecidas no Património Líquido															
Correção de erros materiais															
<b>RESULTADO LÍQUIDO DO PERÍODO (3)</b>												<b>3.243.807,70</b>	<b>3.243.807,70</b>		<b>3.243.807,70</b>
<b>RESULTADO INTEGRAL (4)=(2)+(3)</b>												<b>3.243.807,70</b>	<b>14.708.266,98</b>		<b>14.708.266,98</b>
<b>OPERAÇÕES COM DETENTORES DE CAPITAL NO PERÍODO (5)</b>						<b>1.794.256,22</b>	<b>6.918,00</b>			<b>2.056.745,45</b>	<b>-2.172.889,22</b>	<b>1.685.030,45</b>		<b>1.685.030,45</b>	
Subscrições de capital/património															
Entradas para cobertura de perdas															
Outras operações						1.794.256,22	6.918,00			2.056.745,45	-2.172.889,22	1.685.030,45		1.685.030,45	
Subscrições de prémios de emissão															
<b>POSIÇÃO NO FIM DO PERÍODO (6)=(1)+(2)+(3)+(5)</b>		<b>77.263.599,41</b>				<b>97.630.618,04</b>	<b>23.895.939,97</b>			<b>17.660,00</b>	<b>87.200.465,31</b>	<b>3.243.807,70</b>	<b>289.252.090,43</b>		<b>289.252.090,43</b>



# 01.4. Demonstração dos Fluxos de Caixa

DFC - DEMONSTRAÇÃO DOS FLUXOS DE CAIXA  
MUNICÍPIO DE VILA NOVA FAMALICAO

Pág. : 1  
Ano : 2021

Período : 2021/01/01 2021/12/31 (Periodicidade Mensal / Período Mensal Após Apuramento Visualizar Contas s/ Mov. ? N Euros

Rendimentos e Gastos	Notas	Datas	
		2021	2020
<b>Fluxos de caixa das atividades operacionais</b>			
Recebimentos de clientes		4.353.575,52	3.646.469,16
Recebimentos de contribuintes		32.456.560,40	31.025.816,35
Recebimentos de transferências e subsídios correntes		35.143.067,81	33.053.285,79
Recebimentos de utentes		18.990.678,50	18.228.418,69
Pagamentos a fornecedores		-32.580.273,01	-30.078.943,06
Pagamentos ao pessoal		-30.203.730,81	-27.481.599,71
Pagamentos de transferências e subsídios		-17.823.113,89	-13.503.539,45
Pagamentos de prestações sociais		-46.574,41	-44.120,51
<b>Caixa gerada pelas operações</b>		<b>10.290.190,11</b>	<b>14.845.787,26</b>
Pagamento / Recebimento do Imposto sobre o rendimento		-3.197,92	
Outros recebimentos/pagamentos		1.579.174,09	-751.018,01
<b>Fluxos de caixa das atividades operacionais (a)</b>		<b>11.866.166,28</b>	<b>14.094.769,25</b>
<b>Fluxos de caixa das atividades de investimento</b>			
<b>Pagamentos respeitantes a:</b>			
Pagamentos - Ativos fixos tangíveis		-27.058.380,99	-15.071.288,36
Pagamentos - Ativos intangíveis		-415.515,29	-426.328,88
<b>Recebimentos provenientes de:</b>			
Recebimentos - Ativos fixos tangíveis		428.608,50	
Recebimentos - Subsídios ao investimento		14.955,00	
Recebimentos - Transferências de capital		13.440.013,75	7.547.422,57
<b>Fluxos de caixa das atividades de investimento (b)</b>		<b>-13.590.319,03</b>	<b>-7.950.194,67</b>
<b>Fluxos de caixa das atividades de financiamento</b>			
<b>Recebimentos provenientes de:</b>			
Recebimentos - Financiamentos obtidos		4.950.064,29	2.369.374,71
Recebimentos - Outras operações de financiamento		12.791,67	11.341,49
<b>Pagamentos respeitantes a:</b>			
Pagamentos - Financiamentos obtidos		-2.743.909,90	-2.624.055,68
Pagamentos - Juros e gastos similares		-123.971,54	-452.910,76
<b>Fluxos de caixa das atividades de financiamento (c)</b>		<b>2.094.974,52</b>	<b>-696.250,24</b>
<b>Variação de caixa e seus equivalentes (a+b+c)</b>		<b>370.821,77</b>	<b>5.448.324,34</b>
<b>Efeito das diferenças de câmbio</b>			
Caixa e seus equivalentes de caixa no início do período		24.533.163,37	19.084.839,03
Caixa e seus equivalentes de caixa no fim do período		24.903.985,14	24.533.163,37
<b>CONCILIAÇÃO ENTRE CAIXA E SEUS EQUIVALENTES E SALDOS DA GERÊNCIA</b>			
Caixa e seus equivalentes de caixa no início do período		24.533.163,37	19.084.839,03
<b>Saldo da gerência anterior (SGA)</b>		<b>24.533.163,37</b>	<b>19.084.839,03</b>
<b>SGA De execução orçamental</b>		<b>22.101.205,69</b>	<b>16.640.437,96</b>
<b>SGA De operações de tesouraria</b>		<b>2.431.957,68</b>	<b>2.444.401,07</b>
Caixa e seus equivalentes de caixa no fim do período		24.903.985,14	24.533.163,37
<b>Saldo para a gerência seguinte (SGS)</b>		<b>24.903.985,14</b>	<b>24.533.163,37</b>
<b>SGS De execução orçamental</b>		<b>22.001.919,41</b>	<b>22.101.205,69</b>
<b>SGS De operações de tesouraria</b>		<b>2.902.065,73</b>	<b>2.431.957,68</b>

## 01.5. Anexo às Demonstrações Financeiras

### NOTA 1 – IDENTIFICAÇÃO DA ENTIDADE, PERÍODO DE RELATO E REFERENCIAL CONTABILÍSTICO

#### 01.5.1. Identificação

O Município de Vila Nova de Famalicão, é uma pessoa coletiva de direito público, contribuinte n.º 506 663 264, CAE 84113, com sede na Praça Álvaro Marques em V. N. de Famalicão.

#### 01.5.2. Caracterização Iva

Em termos do regime financeiro de IVA a autarquia enquadra-se no regime de IVA misto, realizando simultaneamente operações que conferem direito à dedução e operações que não conferem esse direito, utilizando para efeitos do exercício do direito à dedução o método de afetação real e o método da percentagem da dedução (pro rata), conforme o n.º 1 do art.º 23, do CIVA, sendo que não será sujeito passivo de IVA quando realiza operações no exercício dos seus poderes de autoridade, de acordo com o n.º 2 do art.º 2º do CIVA.

#### 01.5.3. Legislação

A organização dos serviços municipais é estabelecida de acordo com o Decreto-Lei n.º 305/2009, de 23 de outubro e com a Lei n.º 49/2012, de 29 de agosto.

O atual Regulamento de Organização dos Serviços Municipais foi publicado no Diário da República 2.ª série n.º 249, de 27 de dezembro de 2021.

#### 01.5.4. Estrutura organizacional

A organização dos serviços municipais obedece ao modelo estrutural misto, combinando o modelo de estrutura hierarquizada com o modelo de estrutura matricial aplicado no desenvolvimento de projetos transversais.

O modelo de estrutura hierarquizada é constituído por uma estrutura nuclear e uma estrutura flexível.

O modelo de estrutura matricial é constituído por equipas multidisciplinares, dirigidas por chefes de equipa multidisciplinar, até ao limite máximo de sete.

Enquadrados por legislação específica, e não integrados na estrutura nuclear e flexível, funcionam ainda os seguintes serviços: Polícia Municipal, equiparada a Divisão Municipal; Serviço Municipal de Proteção Civil; Serviço Veterinário Municipal, equiparado a subunidade orgânica de 3.º grau.

#### ESTRUTURA NUCLEAR

O Município de Vila Nova de Famalicão estrutura-se em torno das seguintes unidades

orgânicas nucleares:

a) Direção Geral Municipal (DGM), que compreende:

- i) Departamento de Administração Geral (DAG);
- ii) Departamento dos Assuntos Jurídicos (DAJ);
- iii) Departamento de Desenvolvimento Social (DDS);
- iv) Departamento de Ordenamento e Gestão Urbanística (DOGU);
- v) Departamento de Ambiente, Equipamentos e Obras (DAEO).

### **ESTRUTURA FLEXÍVEL**

1 – O Município de Vila Nova de Famalicão estrutura -se em torno das seguintes unidades orgânicas flexíveis:

a) No âmbito do DAG:

- i) Divisão Balcão Único de Atendimento (DBUA);
- ii) Divisão Administrativa e Financeira (DAF);
- iii) Divisão de Gestão dos Recursos Humanos e Formação (DGRHF);
- iv) Divisão de Sociedade e Sistema de Informação (DSSI);
- v) Divisão de Planeamento Estratégico, Economia e Internacionalização (DPEEI).

b) No âmbito do DAJ:

- i) Divisão de Assuntos Jurídicos e Património (DAJP).

c) No âmbito do DDS:

- i) Divisão de Educação (DE);
- ii) Divisão de Desporto e Saúde (DDptS);
- iii) Divisão de Cultura (DC);
- iv) Divisão de Bibliotecas e Arquivos (DBA);
- v) Divisão de Solidariedade Social, Família, Igualdade, Interculturalidade, Integração e Voluntariado (DSSFIIIV);
- vi) Divisão de Desenvolvimento Territorial e Associativismo (DDTA);
- vii) Divisão de Juventude, Turismo e Modernização Administrativa (DJTMA);
- viii) Divisão de Habitação e Freguesias (DHF).

d) No âmbito do DOGU:

- i) Divisão de Gestão Urbanística (DGU);
- ii) Divisão de Ordenamento do Território e Projeto Urbano (DOTPU).

e) No âmbito do DAEO:

- i) Divisão de Equipamentos (DEq);
- ii) Divisão de Mobilidade, Vias e Segurança Rodoviária (DMVSR);
- iii) Divisão de Eficiência Energética (DEE);
- iv) Divisão de Ambiente e Serviço Urbano (DASU);
- v) Divisão de Espaço Público, Território e Manutenção (DEPTM).

2 - A DGM compreende 2 Subunidades Orgânicas de 3.º Grau, o Serviço de Fiscalização (SF) e o Serviço de Proteção de Dados (SPD).

3 - A DE compreende 2 Subunidades Orgânicas de 3.º grau, o Serviço de Apoio Pedagógico e Inovação Educativa (SAPIE) e o Serviço de Planeamento e Gestão Educativa (SPGE).

4 - A DASU compreende 2 Subunidades Orgânicas de 3.º Grau, o Serviço de Infraestruturas Ambientais (SIA) e o Serviço Urbano e Sustentabilidade (SUS).

5 - A DMVSR compreende 1 Subunidade Orgânica de 3.º Grau, o Serviço de Transportes (ST).

6 - A DOTPU compreende 1 Subunidade Orgânica de 3.º Grau, o Serviço de Reabilitação Urbana (SRU).

7 - A DEPTM compreende 4 Subunidades Orgânicas de 3.º Grau, o Serviço de Manutenção

de Estruturas Municipais (SMEM), o Serviço de Manutenção de Eletromecânica (SME), o Serviço

de Manutenção de Espaço Público (SMEP) e o Serviço de Armazéns (SA).

8 - A DDptS compreende 1 Subunidade Orgânica de 3.º Grau, o Serviço de Saúde, Higiene

e Segurança no Trabalho (SSHST).

9 - A DPEEI compreende 2 Subunidades Orgânicas de 3.º Grau, o Serviço de Relações Internacionais (SRI) e o Serviço de Empreendedorismo (SE).

10 - A DAJP compreende 1 Subunidade Orgânica de 3.º Grau, o Serviço de Mercados e

Feiras (SMF).

## **ORGANOGRAMA DA CÂMARA MUNICIPAL DE VILA NOVA DE FAMALICÃO**

Anexo I

### **01.5.5. Descrição sumária das atividades**

#### **ESTRUTURA NUCLEAR**

##### **DIREÇÃO GERAL MUNICIPAL (DGM)**

A DGM tem por missão exercer e desenvolver as competências que possam contribuir para a modernização da gestão autárquica, que ajudem a suportar e fundamentar opções de orientação, de gestão e decisão estratégicas, bem como, prever e contribuir para a diminuição dos diferentes riscos que a atividade municipal comporta, e ainda identificar e avaliar as atuais ou potenciais situações de risco e verificar a adequação e a eficácia do sistema de controlo interno instituído pelos órgãos competentes, com vista a assegurar o cumprimento das disposições legais e regulamentares e a prossecução dos objetivos fixados, bem como promover os procedimentos de contratação pública destinados à aquisição de bens e serviços e empreitadas de obras públicas.

##### **DEPARTAMENTO DE ADMINISTRAÇÃO GERAL (DAG)**

O DAG tem como missão garantir a prestação de todos os serviços de suporte e a informação necessária ao regular funcionamento dos órgãos do Município, assegurar a gestão dos recursos humanos, a adoção de instrumentos e estratégias que promovam a modernização e inovação organizacionais, e a qualificação do serviço público municipal, através da gestão eficiente dos meios e recursos disponíveis.

##### **DEPARTAMENTO DE ASSUNTOS JURÍDICOS (DAJ)**

O DAJ tem como missão zelar pela legalidade da atuação do Município, assegurando assessoria e representação forense sobre quaisquer assuntos, questões ou processos de índole jurídica, assegurar o cumprimento das leis, regulamentos, deliberações ou decisões dos órgãos do Município.

##### **DEPARTAMENTO DE DESENVOLVIMENTO SOCIAL (DDS)**

O DDS tem como missão planear e executar as políticas municipais nos domínios da educação, cultura, desporto, juventude, ação social, associativismo e voluntariado, entre outras, promovendo a coesão social, a competitividade do território, a identidade e desenvolvimento local e a saúde pública.

##### **DEPARTAMENTO DE ORDENAMENTO E GESTÃO URBANÍSTICA (DOGU)**

O DOGU tem como missão promover o desenvolvimento das atividades de ordenamento e gestão urbanística do território do Município, nomeadamente a elaboração e a avaliação da execução dos planos municipais de ordenamento do

território, e o licenciamento das operações urbanísticas.

#### DEPARTAMENTO DE AMBIENTE, EQUIPAMENTOS E OBRAS (DAEO)

O DAEO tem como missão promover a construção, conservação, reabilitação e gestão das edificações, dos equipamentos, do espaço público e das infraestruturas municipais e ambientais, bem como promover medidas de proteção do ambiente e saúde pública.

#### **ESTRUTURA FLÉXIVEL**

**DIVISÃO BALCÃO ÚNICO DE ATENDIMENTO (DBUA):** tem por missão assegurar o eficaz atendimento dos munícipes e demais clientes, garantindo a interligação entre serviços de modo a proporcionar respostas eficientes e que contribuam para a ótima relação do Município com o cidadão.

**DIVISÃO ADMINISTRATIVA E FINANCEIRA (DAF):** tem como missão assegurar o apoio técnico-administrativo à atividade dos órgãos representativos do Município e o desempenho das atividades administrativas do Município que não estiverem cometidas a outros serviços, bem como coordenar a gestão dos recursos financeiros do Município, nomeadamente assegurar a elaboração dos documentos previsionais, executar e acompanhar a execução dos mesmos, elaborar a prestação anual de contas.

**DIVISÃO DE GESTÃO DOS RECURSOS HUMANOS E FORMAÇÃO (DGRHF):** tem como missão programar, coordenar e assegurar a gestão integrada dos recursos humanos do Município, designadamente no que concerne ao recrutamento e seleção de pessoal, à gestão de carreiras e ao processamento de remunerações e outros abonos, bem como à promoção da formação.

**DIVISÃO DE SOCIEDADE E SISTEMAS DE INFORMAÇÃO (DSSI):** tem como missão promover o desenvolvimento da sociedade de informação no concelho, assegurando o funcionamento do sistema de tecnologias de informação e comunicação do município, propondo medidas para a introdução de inovações na organização e funcionamento dos serviços em articulação com DGM e DJTMA.

**DIVISÃO DE PLANEAMENTO ESTRATÉGICO, ECONOMIA E INTERNACIONALIZAÇÃO (DPEEI):** tem como missão promover o desenvolvimento estratégico do concelho, assegurando nomeadamente a captação e gestão de meios de cofinanciamento, e contribuir para o seu desenvolvimento económico.

**DIVISÃO DE ASSUNTOS JURÍDICOS E PATRIMÓNIO (DAJP):** tem como missão zelar pela legalidade da atuação do Município, prestando assessoria jurídica, acompanhamento e representação forense sobre quaisquer assuntos, questões ou processos de índole jurídica, assim como pugnar pela adequação e conformidade normativa dos procedimentos administrativos, bem como pugnar pelo cumprimento das medidas e normativos aplicáveis aos seus serviços.

DIVISÃO DE EDUCAÇÃO (DE): tem como missão promover o desenvolvimento e sucesso educativo, através de estratégias de intervenção educativas envolventes, baseadas na participação e cooperação e de acordo com parâmetros de qualidade e inovação, sustentado e adequado às práticas e conceitos de “Educação ao Longo da Vida”, “Cidade Educadora” e “Desenvolvimento Humano Sustentável”.

DIVISÃO DE DESPORTO E SAÚDE (DDPTS): tem como missão assegurar a realização das políticas municipais de desenvolvimento desportivo, bem como a promoção da saúde e prevenção de doenças na comunidade.

DIVISÃO DE CULTURA (DC): tem por missão coordenar e promover o desenvolvimento das atividades culturais, valorizando e promovendo o território, conjuntamente com diferentes agentes e parceiros.

DIVISÃO DE BIBLIOTECAS E ARQUIVOS (DBA): tem como missão promover a democratização do acesso à informação e ao conhecimento e a generalização do acesso ao livro e à leitura, assegurando para tanto a gestão da Biblioteca Municipal Camilo Castelo Branco, e das demais estruturas inseridas na Rede Municipal de Leitura Pública, e da Livraria Municipal; bem como a gestão do Arquivo Municipal Alberto Sampaio, com vista à promoção, salvaguarda, valorização, divulgação, acesso e fruição do património arquivístico do Município.

DIVISÃO DE SOLIDARIEDADE SOCIAL, FAMÍLIA, IGUALDADE, INTERCULTURALIDADE, INTEGRAÇÃO E VOLUNTARIADO (DSSFIIIV): tem como missão programar e gerir as atividades municipais nos domínios da solidariedade e ação social, tendo em vista a melhoria das condições da vida da população e dos seus grupos mais vulneráveis.

DIVISÃO DO DESENVOLVIMENTO TERRITORIAL E ASSOCIATIVISMO (DDTA): tem por missão, tomando por perspetiva a base territorial de cada Comissão Social e a integração da dimensão económica, social, ambiental e cultural, promover processos participados de desenvolvimento comunitário, com envolvimento da população e agentes locais, em parceria com as Comissões Sociais Interfreguesias e em articulação com os serviços municipais e concelhios.

DIVISÃO DE HABITAÇÃO E FREGUESIAS (DHF): tem como missão valorizar e promover medidas de apoio às freguesias, bem como a valorização e desenvolvimento da habitação no concelho.

DIVISÃO DE JUVENTUDE, TURISMO E MODERNIZAÇÃO ADMINISTRATIVA (DJTMA): tem como missão coordenar e promover programas na área da juventude e o desenvolvimento das atividades turísticas, valorizando e promovendo o território, conjuntamente com diferentes agentes e parceiros, bem como propor medidas para a introdução de inovações na organização e funcionamento dos serviços.

DIVISÃO DE GESTÃO URBANÍSTICA (DGU): tem como missão assegurar as ações

de gestão urbanística, cabendo-lhe desempenhar as funções de licenciamento das operações urbanísticas realizadas no território do concelho.

**DIVISÃO DE ORDENAMENTO DO TERRITÓRIO E PROJETO URBANO (DOTPU):** tem como missão assegurar a conceção e a avaliação da execução dos planos municipais de ordenamento do território, propor critérios de gestão sustentável do território do Município, bem como o desenvolvimento de ações de planeamento nos domínios do ordenamento, da mobilidade, reabilitação urbana.

**DIVISÃO DE EQUIPAMENTOS (DEQ):** tem como missão coordenar os processos de construção dos edifícios e equipamentos municipais.

**DIVISÃO DE MOBILIDADE, VIAS E SEGURANÇA RODOVIÁRIA (DMVSR):** tem como missão promover a mobilidade, coordenar os processos da construção e manutenção das vias municipais e contribuir para o ordenamento da circulação e para a segurança rodoviária.

**DIVISÃO DE EFICIÊNCIA ENERGÉTICA(DEE):** tem como missão gerir medidas para a eficiência energética nos serviços e no concelho.

**DIVISÃO DE AMBIENTE E SERVIÇO URBANO (DASU):** tem como missão promover as medidas de proteção do ambiente, através da sensibilização ambiental, da valorização dos espaços verdes e da gestão das infraestruturas ambientais.

**DIVISÃO DE ESPAÇO PÚBLICO, TERRITÓRIO E MANUTENÇÃO(DEPTM):** tem como missão coordenar os processos de reparação e manutenção dos edifícios, equipamentos e infraestruturas municipais e desenvolver medidas de coesão territorial.

Às seguintes subunidades orgânicas compete, designadamente:

**SERVIÇO DE FISCALIZAÇÃO (SF):** integrado na DGM, o SF tem por missão assegurar as ações de fiscalização das operações urbanísticas, atividades e do ambiente no território do concelho.

**SERVIÇO DE PROTEÇÃO DE DADOS (SPD):** integrado na DGM, o SPD tem a sua atividade e regime de funcionamento enquadrados no Regulamento Geral de Proteção de Dados (RGPD) – Regulamento (UE) 2016/679, do Parlamento Europeu e do Conselho, de 27 de abril de 2016.

**SERVIÇO DE APOIO PEDAGÓGICO E INOVAÇÃO EDUCATIVA (SAPIE):** integrado na DE, ao SAPIE compete, na sua missão de âmbito geral, designadamente:

a) Implementar e gerir os programas e projetos educativos municipais;



- b) Assegurar a gestão e funcionamento da Rede Local de Educação e Formação, em articulação com os parceiros educativos locais e outros;
- c) Acompanhar e prestar apoio técnico às atividades desenvolvidas pelos Agrupamentos de Escolas (AE), potenciando o desenvolvimento do sucesso educativo e a consolidação da sua autonomia;
- d) Avaliar a informação quantitativa sobre desempenho escolar dos alunos e dos AE, e identificar medidas de suporte à aprendizagem e à inclusão;
- e) Organizar e gerir o Gabinete de Avaliação, Diagnóstico e Intervenção (GADI);
- f) Promover projetos de intervenção educativa das áreas da educação formal e não formal;
- g) Definir e implementar programas para a inclusão e sucesso educativo;
- h) Conceptualizar e concretizar estratégias de prevenção e apoio relativas a potenciais grupos de riscos e que, em estreita articulação com os AE e outras entidades intervenientes, previnam a exclusão e abandono escolar precoce;
- i) Definir, em colaboração com os AE, os conteúdos, metodologias, atividades e avaliação das componentes curriculares de base local;
- j) Apoiar a criação de mecanismos facilitadores do processo de transição entre a escola e o mercado de trabalho;
- k) Assegurar a gestão das atividades de animação e apoio à família na educação pré-escolar;
- l) Colaborar com os AE na gestão flexível e adaptada na lecionação do apoio ao estudo e da oferta complementar no 1.º ciclo do ensino básico e na organização das atividades de enriquecimento curricular, nos termos da legislação em vigor;
- m) Promover e apoiar, em colaboração com a Divisão de Bibliotecas e Arquivo, programas de promoção de leitura e de ludo bibliotecas escolares;
- n) Promover e apoiar espaços lúdicos e de tempo livres municipais para as crianças.

SERVIÇO DE PLANEAMENTO E GESTÃO EDUCATIVA (SPGE): integrado na DE, ao SPGE compete, na sua missão de âmbito geral, designadamente:

- a) Colaborar na implementação e monitorizar o PEEM e a Carta Educativa, bem como organizar e prestar apoio técnico ao Conselho Municipal de Educação;
- b) Definir com a comunidade educativa a rede escolar e de oferta educativa e formativa do Município;
- c) Promover e manter atualizados sistemas permanentes de informação e diagnóstico da realidade educativa do Município;
- d) Assegurar a gestão de recursos humanos do pessoal não docente da rede escolar, em articulação com os AE e com a DGRHF;
- e) Gerir o imobilizado educativo e escolar;
- f) Monitorizar a execução do protocolo de delegação de competências nas Juntas de Freguesia em matéria de educação;
- g) Analisar os diferentes planos anuais de atividades;
- h) Assegurar a execução das competências municipais na área da ação social escolar;

- i) Definir, implementar e gerir o plano anual de transportes escolares, em articulação com o ST;
- j) Assegurar a coordenação da rede de refeitórios escolares.

SERVIÇO DE INFRAESTRUTURAS AMBIENTAIS (SIA): integrado na DASU, o SIA tem como missão promover as medidas de proteção do ambiente, através da gestão das infraestruturas ambientais.

SERVIÇO URBANO E SUSTENTABILIDADE (SUS): integrado na DASU, o SUS tem como missão promover as medidas de proteção do ambiente, através da sensibilização ambiental, da valorização dos espaços verdes.

SERVIÇO DE REABILITAÇÃO URBANA (SRU): integrado na DOTPU, o SRU tem por missão promover a reabilitação urbana e a qualidade na estrutura habitacional.

SERVIÇO DE MANUTENÇÃO DE ESTRUTURAS MUNICIPAIS(SMEM): integrado na DEPTM, o SMEM tem como missão promover, coordenar e executar ações de reparação, manutenção e conservação dos edifícios e equipamentos municipais.

SERVIÇO DE MANUTENÇÃO DE ELETROMECÂNICA (SME): integrado na DEPTM, o SME tem como missão promover, coordenar e executar ações de reparação, manutenção e conservação do parque de viaturas e máquinas e dos equipamentos elétricos e eletromecânicos municipais.

SERVIÇO DE MANUTENÇÃO DE ESPAÇO PÚBLICO (SMEP): integrado na DEPTM, o SMEP tem como missão promover, coordenar e executar ações de reparação, manutenção e conservação da iluminação e espaços públicos.

SERVIÇO DE ARMAZÉNS (SA): integrado na DEPTM, o SA tem como missão coordenar e executar ações de gestão e organização dos Armazéns do Município.

SERVIÇO DE SAÚDE, HIGIENE E SEGURANÇA NO TRABALHO (SSHST): integrado na DDptS, o SSHST tem como missão coordenar e executar ações de promoção da saúde, higiene e segurança no trabalho.

SERVIÇO DE MERCADOS E FEIRAS(SMF): integrado na DAJP, o SMF tem como missão dinamizar, promover e regular as feiras e mercados municipais.

SERVIÇO DE RELAÇÕES INTERNACIONAIS (SI): integrado na DPEEI, o SI tem como missão dinamizar, promover e participar em ações e medidas de cooperação internacional.

SERVIÇO DE EMPREENDEDORISMO (SEMI): integrado na DPEEI, o SEMI tem como missão dinamizar, promover e participar em ações para o desenvolvimento de novos projetos de apoio ao empreendedorismo.

SERVIÇO DE TRANSPORTES (ST): integrado na DMVSR, o ST tem como missão dinamizar, promover e executar ações para o desenvolvimento do transporte público rodoviário e mobilidade em modos suaves no Município.

### DOS SERVIÇOS NÃO INTEGRADOS NA ESTRUTURA NUCLEAR E FLEXÍVEL

POLÍCIA MUNICIPAL - Integrada no DAJ, a PM tem como missão velar pelo cumprimento das leis, regulamentos, deliberações ou decisões dos órgãos do Município, assegurar a vigilância do património municipal e cooperar com as forças de segurança na promoção dos direitos dos cidadãos e na manutenção da segurança pública.

SERVIÇO MUNICIPAL DE PROTEÇÃO CIVIL - Integrado no DAJ, o SMPC tem como missão prevenir no território municipal os riscos coletivos e a ocorrência de acidente grave ou catástrofe, atenuar os riscos coletivos, limitar os seus efeitos, socorrer e assistir as pessoas e proteger os bens.

SERVIÇO VETERINÁRIO MUNICIPAL - Integrado na DASU, funciona o SVM, estando a sua atividade e regime de organização e funcionamento enquadrado pelo Decreto-Lei n.º 116/98, de 5 de maio.

NÚCLEO DE APOIO À ASSEMBLEIA MUNICIPAL (NAAM): O NAAM sua atividade e regime de organização e funcionamento, tem o seu enquadramento legalmente definido e tem por missão assegurar o apoio técnico-administrativo que garanta o regular funcionamento da Assembleia Municipal.

### 01.5.6. Identificação dos Membros do Órgão Executivo

PERÍODO: 10/10/2021 A 31/12/2021

**Professor Doutor Mário de Sousa Passos** - Presidente da Câmara Municipal, responsável pelos pelouros Planeamento, Gestão Urbanística e Fiscalização; Obras Municipais; Freguesias; Habitação; Recursos Humanos; Solidariedade Social; Contratação Pública; Governação Municipal e Inteligência Urbana; Transição Energética; Gestão Financeira; Planeamento Estratégico; Modernização Administrativa e Transição Digital; De 10/10/2021 a 31/12/2021

**Dr. Ricardo Jorge Costa Mendes** - Vice-Presidente, responsável pelos pelouros Assuntos Jurídicos e Contencioso; Proteção Civil; Segurança; Mercados e Feiras; De 10/10/2021 a 31/12/2021

**Dra. Sofia Manuela Cadeias Machado Fernandes** - Vereadora, responsável pelos pelouros Saúde; Transportes e Mobilidade; Igualdade; Interculturalidade e Integração; Família; Segurança Rodoviária; De 10/10/2021 a 31/12/2021

**Dr. Alfredo Augusto Azevedo Morais Lima** - Vereador, responsável pelos pelouros Educação e Ciência; Relações Internacionais; Desenvolvimento Integrado; Manutenção do Espaço e Equipamentos Públicos; Economia e Empreendedorismo; De 10/10/2021 a 31/12/2021

**Dr. Pedro Manuel Santos Oliveira** - Vereador, responsável pelos pelouros Desporto; Cultura; Associativismo; De 10/10/2021 a 31/12/2021

**Dra. Luísa Marlene Costa Azevedo** - Vereadora, responsável pelos pelouros Juventude; Voluntariado; Turismo; De 10/10/2021 a 31/12/2021

**Dr. Helder Joaquim Fernandes Pereira** - Vereador, responsável pelos pelouros Ambiente; Gestão Cemiterial; Bem-Estar Animal; Defesa do Consumidor; De 10/10/2021 a 31/12/2021

**Dr. Eduardo Salvador da Costa Oliveira** - Vereador sem pelouro; De 10/10/2021 a 31/12/2021

**Dr. Paulo Agostinho Faria da Costa Marques Folhadela** - Vereador sem pelouro; De 10/10/2021 a 31/12/2021

**Dra. Maria Augusta de Araújo Fontes dos Santos** - Vereadora sem pelouro; De 10/10/2021 a 31/12/2021

**Dra. Juliana Vicente Santos** - Vereadora sem pelouro; De 10/10/2021 a 31/12/2021

PERÍODO - 01/01/2021 A 09/10/2021

**Dr. Paulo Alexandre Matos Cunha** - Presidente da Câmara Municipal, responsável pelos pelouros Administrativo e Financeiro; Planeamento Estratégico; Ordenamento do Território, Urbanismo e Fiscalização; Recursos Humanos; Obras Municipais; Contratação Pública; Solidariedade Social; Seniores; Relações Institucionais e Cooperação; Relação com o Município, Governança e Participação Cidadã; Modernização Administrativa e Sociedade da Informação; Auditoria e Gestão da Qualidade; De 01/01/2021 a 09/10/2021

**Dr. Ricardo Jorge Costa Mendes** - Vice-Presidente, responsável pelos pelouros Assuntos Jurídicos e Contencioso; Património; Proteção Civil; Segurança; Mercados e Feiras; Defesa do Consumidor; De 01/01/2021 a 09/10/2021

**Dra. Sofia Manuela Cadeias Machado Fernandes** - Vereadora, responsável pelos pelouros Família; Juventude; Saúde Pública; Voluntariado; Ocupação do Espaço Público; Promoção da Igualdade; Mobilidade e Segurança Rodoviária; De 01/01/2021 a 09/10/2021

**Eng. José Manuel Leitão dos Santos** - Vereador, responsável pelos pelouros Energia; Gestão, Conservação e Manutenção de Equipamentos Públicos; Gestão, Conservação e Manutenção do Espaço Urbano; De 01/01/2021 a 09/10/2021

**Dr. Leonel Agostinho Azevedo Rocha** - Vereador, responsável pelos pelouros da Educação e Conhecimento; Cultura; De 01/01/2021 a 09/10/2021

**Eng. José Pedro Carvalho de Macedo Ferreira de Sena** - Vereador, responsável pelos pelouros do Ambiente, Salubridade e Higiene Pública; Defesa dos Animais; Gestão Cemiterial; De 01/01/2021 a 09/10/2021

**Professor Doutor Mário de Sousa Passos** - Vereador, responsável pelos pelouros do Desporto; Freguesias; Associativismo; De 01/01/2021 a 09/10/2021

**Dr. Alfredo Augusto Azevedo Morais Lima** - Vereador, responsável pelos pelouros da Economia, Empreendedorismo e Inovação, Turismo; Internacionalização; Desenvolvimento Territorial Integrado; De 01/01/2021 a 09/10/2021

**Dr. Nuno André Araújo dos Santos Reis e Sá** - Vereador sem pelouro; De 01/01/2021 a 09/10/2021

**Dra. Célia Cristina Maia Menezes e Castro** - Vereadora sem pelouro; De 01/01/2021 a 09/10/2021

**Dr. Vítor Torres Pereira** - Vereador sem pelouro; De 01/01/2021 a 09/10/2021

### 01.5.7. Período de reporte

As demonstrações financeiras apresentadas dizem respeito ao período contabilístico de 01/01/2021 a 31/12/2021.

### 01.5.8. Desagregação da caixa e depósitos

#### Quadro 1 - Desagregação da caixa e depósitos

Conta	2021	2020
Caixa	8 080,83€	10 042,26 €
Depósitos à ordem	24 895 904,31€	24 523 121,11 €
Total	24 903 985,14 €	24 533 163,37 €

### NOTA 2 – PRINCIPAIS POLÍTICAS CONTABILÍSTICAS, ALTERAÇÕES NAS ESTIMATIVAS CONTABILÍSTICAS E ERROS

As demonstrações financeiras foram elaboradas de acordo o Sistema de Normalização Contabilística para as Administrações Públicas (SNC-AP), aprovado pelo Decreto-Lei nº 192/2015 de 11 de setembro, e foram aplicados os requisitos das Normas de Contabilidade Pública (NCP).

#### ATIVOS FIXOS TANGÍVEIS, INTANGÍVEIS E PROPRIEDADES DE INVESTIMENTO

Um ativo intangível é um ativo não monetário identificável sem substância física.

Ativos fixos tangíveis são bens com substância física que:

- São detidos para uso na produção ou fornecimento de bens ou serviços, para alugar a terceiros, ou para fins administrativos; e
- Se espera sejam usados durante mais de um período de relato.

Propriedade de investimento é um terreno ou um edifício, ou parte de um edifício, ou ambos, detidos (pelo proprietário, ou pelo locatário segundo uma locação financeira) para obtenção de rendas ou para valorização do capital, ou ambos, e que não seja para:

- (a) Usar na produção ou fornecimento de bens ou serviços ou para fins administrativos;
- (b) Vender no decurso normal das operações.

Todos os bens do ativo fixo tangível e propriedades de investimento encontram-se mensurados pelo seu custo aquisição, deduzidos das depreciações.

Na transição para o novo normativo contabilístico, foram efetuadas reclassificações, tendo por base o classificador complementar 2 (CC2).

### **DEPRECIAÇÕES E AMORTIZAÇÕES**

As depreciações e amortizações correspondem à desvalorização normal dos ativos fixos decorrentes do gasto com a sua utilização e são calculadas, a partir do momento em que os bens estão disponíveis para uso e nas condições necessárias para operar de acordo com o pretendido, utilizando o método das quotas constantes (ou da linha reta), considerando a vida útil de referência que consta no classificador complementar 2 CC2.

### **CONTAS A RECEBER**

As contas a receber de clientes e outros devedores são reconhecidas inicialmente ao justo valor, deduzido das perdas por imparidade.

A imparidade das contas a receber é estabelecida quando há evidência objetiva de que a autarquia poderá não receber a totalidade dos montantes em dívida conforme as condições originais das suas contas a receber.

### **INVENTÁRIOS**

A mensuração de inventários é efetuada com base no custo de aquisição. O sistema de inventário adotado é o permanente, mensurado ao custo médio ponderado.

Não foram constituídas provisões para depreciação de existências.

### **PROVISÕES E PASSIVOS CONTINGENTES**

As provisões podem ser distinguidas de outros passivos, tais como contas a pagar e acréscimos, porque há incerteza acerca do momento ou da quantia dos dispêndios futuros exigidos na sua liquidação.

Uma provisão deve ser reconhecida quando, cumulativamente:

- (a) Uma entidade tem uma obrigação presente (legal ou construtiva) como resultado de um acontecimento passado;
- (b) É provável que seja exigido um exfluxo de recursos incorporando benefícios económicos ou potencial de serviço para pagar essa obrigação;
- (c) Pode ser feita uma estimativa fiável da quantia dessa obrigação.

### Nota 3 – Ativos Intangíveis

Em 2021, o movimento ocorrido na quantia escriturada dos ativos intangíveis, bem como nas respetivas amortizações acumuladas e perdas por imparidade acumuladas, foram as seguintes:

#### Quadro 2 – Variação das amortizações e perdas por imparidade acumuladas

RUBRICAS	Início do período				Final do período			
	Quantia Bruta -1	Amortizações Acumuladas (2)	Perdas por Imparidade Acumuladas (3)	Quantia escriturada (4)=(1)-(2)-(3)	Quantia Bruta -5	Amortizações Acumuladas (6)	Perdas por Imparidade Acumuladas (7)	Quantia escriturada (8)=(5)-(6)-(7)
<b>ATIVOS INTANGÍVEIS</b>								
Ativos intangíveis de domínio público, património histórico, artístico e cultural								
Goodwill								
Projetos de desenvolvimento								
Programas de computador e sistemas de informação	1 246 111,49	1 203 061,49		43 050,00	1 245 875,49	1 202 825,49		43 050,00
Propriedade industrial e intelectual	276 289,07	266 289,07		10 000,00	276 289,07	266 289,07		10 000,00
Outros ativos intangíveis								
Ativos intangíveis em curso	76 739,70			76 739,70	76 739,70			76 739,70
<b>Total</b>	<b>1 599 140,26</b>	<b>1 469 350,56</b>		<b>129 789,70</b>	<b>1 598 904,26</b>	<b>1 469 114,56</b>		<b>129 789,70</b>

Quadro 3 - Quantia escriturada e variações do período

RUBRICAS	Quantia Escriturada Inicial	Variações							Quantia Escriturada Final
		Adições	Transf. Internas	Revaloriz	Reversões e Perdas	Perdas por Imparidade	Amortiz. Período	Diminuições	
<b>Ativos intangíveis de domínio público, património histórico, artístico e cultural</b>									
Goodwill									
Projetos de desenvolvimento									
Programas de computador e sistemas de informação	43 050,00						236,00	-236,00	43 050,00
Propriedade industrial e intelectual	10 000,00								10 000,00
Outros									
Ativos intangíveis em curso	76 739,70								76 739,70
<b>Total</b>	<b>129 789,70</b>						<b>236,00</b>	<b>-236,00</b>	<b>129 789,70</b>

Quadro 4 - Quantia escriturada e variações do período

RUBRICAS	Diminuições				
	Alienação a título oneroso Pagamento	Transferência ou troca	Fusão, cisão e reestruturação	Outras	Total
<b>Ativos intangíveis de domínio público, património histórico, artístico e cultural</b>					
Goodwill					
Projetos de desenvolvimento					
Programas de computador e sistemas de informação				-236,00	-236,00
Propriedade industrial e intelectual					
Outros					
Ativos intangíveis em curso					
<b>Total</b>				<b>-236,00</b>	<b>-236,00</b>



#### Nota 4 – Acordos de concessão de serviços: concedente

No quadro seguinte encontram-se descritos os contratos de concessão, com todos os elementos fundamentais. Estas concessões geraram, em 2021, recebimentos para o município, não havendo lugar a qualquer pagamento.

#### Quadro 5 - Acordo de concessão de serviços

Acordos de concessão de serviços	Concessionário	Ativo de concessão	Período de concessão	Valor do contrato	Pagamentos ao concessionário		
					Anos anteriores	Ano corrente	Anos futuros
Distribuição de energia elétrica em baixa tensão	EDP - Distribuição - Energia S.A.		20A				
Distribuição de energia elétrica em baixa tensão	Cooperativa Elétrica de S. Simão de Novais		S/Prazo				
Distribuição de energia elétrica em baixa tensão	CEVE - Cooperativa Elétrica do Vale do Este		20A				
Concessão e exploração de Parque Subterrâneo para viaturas Alameda Cónego Fernandes	PARQF - Parques de Estacionamento de Famalicão		20+1A				
Instalação e Exploração de Parcometros na cidade de V N Famalicão	PARQF - Parques de Estacionamento de Famalicão		20A				
Construção e Exploração para fins publicitários de mobiliário urbano	ENIF - Empresa Nortenha de Informação e Formação		15A				

#### Nota 5 – Ativos fixos tangíveis

O método de amortização usado para os ativos fixos tangíveis é o método das quotas constantes (ou da linha reta).

Em 2021, o movimento ocorrido na quantia escriturada dos ativos fixos tangíveis, bem como nas respetivas depreciações acumuladas e perdas por imparidade acumuladas, foram as seguintes:

Quadro 6 - Variação das depreciações e perdas por imparidades acumuladas

RUBRICAS	Início do período				Final do período			
	Quantia Bruta -1	Depreciações Acumuladas (2)	Perdas por Imparidade Acumuladas (3)	Quantia escriturada (4)=(1)-(2)-(3)	Quantia Bruta -5	Depreciações Acumuladas (6)	Perdas por Imparidade Acumuladas (7)	Quantia escriturada (8)=(5)-(6)-(7)
<b>Bens de domínio público, património histórico, artístico e cultural</b>								
Terrenos e recursos naturais	38 943 341,16			38 943 341,16	38 932 341,16			38 932 341,16
Edifícios e outras construções	1 781 202,60	1 355 037,63		426 164,97	1 781 202,60	1 394 026,35		387 176,25
Infraestruturas	144 380 437,58	89 893 776,12		54 486 661,46	144 413 233,24	94 201 535,70		50 211 697,54
Património histórico, artístico e cultural				0,00				0,00
Outros	16 412 675,83	8 370 665,40		8 042 010,43	16 412 675,83	9 152 499,65		7 260 176,18
Bens de domínio público em curso	5 614 091,27			5 614 091,27	16 861 437,80			16 861 437,80
	<b>207 131 748,44</b>	<b>99 619 479,15</b>	<b>0,00</b>	<b>107 512 269,29</b>	<b>218 400 890,63</b>	<b>104 748 061,70</b>	<b>0,00</b>	<b>113 652 828,93</b>
<b>Outros ativos fixos tangíveis</b>								
Terrenos e recursos naturais	43 045 164,37			43 045 164,37	43 673 824,38			43 673 824,38
Edifícios e outras construções	123 325 454,75	32 308 214,42		91 017 240,33	124 506 466,96	34 857 122,68		89 649 344,28
Equipamento básico	6 266 678,74	5 603 941,76		662 736,98	6 724 507,90	5 835 501,51		889 006,39
Equipamento transporte	3 994 396,83	3 344 908,34		649 488,49	3 959 497,46	3 214 582,43		744 915,03
Equipamento administrativo	3 415 659,40	3 096 708,16		318 951,24	3 601 006,42	3 187 437,71		413 568,71
Equipamentos biológicos				0,00				0,00
Outros	3 352 264,82	2 545 220,93		807 043,89	3 643 573,46	2 716 076,09		927 497,37
Ativos fixos tangíveis em curso	16 549 063,59			16 549 063,59	30 475 956,13			30 475 956,13
	<b>199 948 682,50</b>	<b>46 898 993,61</b>	<b>0,00</b>	<b>153 049 688,89</b>	<b>216 488 982,21</b>	<b>49 810 720,42</b>	<b>0,00</b>	<b>166 774 112,29</b>
Total	<b>407 080 430,94</b>	<b>146 518 472,76</b>	<b>0,00</b>	<b>260 561 958,18</b>	<b>434 985 723,34</b>	<b>154 558 782,12</b>	<b>0,00</b>	<b>280 426 941,22</b>

Quadro 7 - Quantia escriturada e variações do período

RUBRICAS	Variações								Quantia Escriturada Final
	Escriturada Inicial	Adições	Transferências Internas	Revalorizações	Reversões de perdas por imparidade	Perdas por imparidade	Depreciações acumuladas	Diminuições	
<b>Bens de domínio público, património histórico, artístico e cultural</b>									
Terrenos e recursos naturais	38 943 341,16							-11 000,00	38 932 341,16
Edifícios e outras construções	426 164,97						-38 988,72		387 176,25
Infraestruturas	54 486 661,46,03	32 795,66					-4 307 759,58		50 211 697,54
Património histórico, artístico e cultural	0,00								0,00
Outros	8 042 010,43						-781 834,25		7 260 176,18
<b>Bens de domínio público em curso</b>	5 614 091,27	11 247 346,53							16 861 437,80
<b>Ativos fixos em concessão</b>									0,00
Terrenos e recursos naturais									0,00
Património histórico, artístico e cultural									0,00
Edifícios e outras construções									0,00
Infraestruturas									0,00
Ativos fixos em concessão em curso									0,00
	<b>107 512 269,29</b>	<b>11 280 142,19</b>	<b>0,00</b>	<b>0,00</b>	<b>0,00</b>	<b>0,00</b>	<b>-5 128 582,55</b>	<b>-11 000,00</b>	<b>113 652 828,93</b>
<b>Outros ativos fixos tangíveis</b>									
Terrenos e recursos naturais	43 045 164,37	826 944,01						-198 284,00	43 673 824,38
Edifícios e outras construções	91 017 240,33	1 181 012,21					-2 548 908,26		89 649 344,28
Equipamento básico	662 736,98	465 799,39					-231 559,75	-7 970,23	889 006,39
Equipamento de transporte	649 488,49	308 304,07					130 325,91	-343 203,44	744 915,03
Equipamento administrativo	318 951,24	251 375,53					-90 729,55	-66 028,51	413 568,71
Equipamentos biológicos	0,00						0,00		0,00
Outros	807 043,89	291 308,64					-170 855,16		927 497,37
Ativos fixos tangíveis em curso	16 549 063,59	13 926 892,54							30 475 956,13
	<b>153 049 688,89</b>	<b>17 251 636,39</b>	<b>0,00</b>	<b>0,00</b>	<b>0,00</b>	<b>0,00</b>	<b>-2 911 726,81</b>	<b>-615 486,18</b>	<b>166 774 112,29</b>
<b>TOTAL</b>	<b>260 561 958,18</b>	<b>28 531 778,58</b>	<b>0,00</b>	<b>0,00</b>	<b>0,00</b>	<b>0,00</b>	<b>-8 040 309,36</b>	<b>-626 486,18</b>	<b>280 426 941,22</b>

Quadro 8 - Adições

RUBRICAS	Adições										
	Internas	Compra	Cessão	Transferência ou troca	Expropriação	Doação, herança e outros	Dação em Pagamento	Locação Financeira	Fusão, cisão e reestruturação	Outras	Total
<b>Bens de domínio público, patrimônio histórico, artístico e cultural</b>											
Terrenos e recursos naturais						188 435,11				-188 435,11	0,00
Edifícios e outras construções											
Infraestruturas		32 795,66									32 795,66
Patrimônio histórico, artístico e cultural											
Outros											
Bens de domínio público em curso		11 247 346,53									11 247 346,53
<b>Ativos fixos em concessão</b>											
Terrenos e recursos naturais											
Patrimônio histórico, artístico e cultural											
Edifícios e outras construções											
Infraestruturas											
Ativos fixos em concessão em curso											
	<b>0,00</b>	<b>11 280 142,19</b>	<b>0,00</b>	<b>0,00</b>	<b>0,00</b>	<b>188 435,11</b>	<b>0,00</b>	<b>0,00</b>	<b>0,00</b>	<b>-188 435,11</b>	<b>11 280 142,19</b>
<b>Outros ativos fixos tangíveis</b>											
Terrenos e recursos naturais		97 393,25				76 220,20				653 330,56	826 944,01
Edifícios e outras construções		228 683,77								952 328,44	1 181 012,21
Equipamento básico		466 538,14								-738,75	465 799,39
Equipamento de transporte		308 304,07									308 304,07
Equipamento administrativo		251 375,53								8,51	251 375,53
Equipamentos biológicos											
Outros		291 308,64									291 308,64
Ativos fixos tangíveis em curso		13 926 892,54									13 926 892,54
	<b>0,00</b>	<b>15 570 495,94</b>	<b>0,00</b>	<b>0,00</b>	<b>0,00</b>	<b>76 220,20</b>	<b>0,00</b>	<b>0,00</b>	<b>0,00</b>	<b>1 604 920,25</b>	<b>17 251 636,39</b>
	<b>0,00</b>	<b>26 850 638,13</b>	<b>0,00</b>	<b>0,00</b>	<b>0,00</b>	<b>264 655,31</b>	<b>0,00</b>	<b>0,00</b>	<b>0,00</b>	<b>1 416 485,14</b>	<b>28 531 778,58</b>

Quadro 9 - Diminuições

RUBRICAS	Diminuições					
	Alienações a título oneroso	Transferência ou troca	Devolução ou reversão	Fusão, cisão, reestruturação	Outras	Total
<b>Bens de domínio público, património histórico, artístico e cultural</b>						
Terrenos e recursos naturais	-11 000,00					-11 000,00
Edifícios e outras construções						
Infraestruturas						
Património histórico, artístico e cultural						
Outros						
Bens de domínio público em curso						
<b>Ativos fixos em concessão</b>						
Terrenos e recursos naturais						
Património histórico, artístico e cultural						
Edifícios e outras construções						
Infraestruturas						
Ativos fixos em concessão em curso						
	<b>-11 000,00</b>	<b>0,00</b>	<b>0,00</b>	<b>0,00</b>	<b>0,00</b>	<b>-11 000,00</b>
<b>Outros ativos fixos tangíveis</b>						
Terrenos e recursos naturais	-88 220,00				-110 064,00	-198 284,00
Edifícios e outras construções						
Equipamento básico					-7 970,23	-7 970,23
Equipamento de transporte					-343 203,44	-343 203,44
Equipamento administrativo					-66 028,51	-66 028,51
Equipamentos biológicos						0,00
Outros					-513,58	-513,58
Ativos fixos tangíveis em curso						
	<b>-88 220,00</b>	<b>0,00</b>	<b>0,00</b>	<b>0,00</b>	<b>-527 266,18</b>	<b>-615 486,18</b>
Total	<b>-99 220,00</b>	<b>0,00</b>	<b>0,00</b>	<b>0,00</b>	<b>-527 266,18</b>	<b>-626 486,18</b>

**Nota 6 – Locações**

O município de vila nova de Famalicão não possui qualquer contrato de locação em vigor.

### Nota 7 – Custos dos empréstimos obtidos

O custo de empréstimos obtidos são juros e outros gastos suportados pela entidade relativos a empréstimos obtidos.

O mapa dos empréstimos encontra-se em anexo - Anexo II.

### Nota 8 – Propriedades de investimento

As propriedades de investimento são mensuradas ao custo de aquisição, compreendendo o preço de compra e quaisquer outros gastos que sejam diretamente imputáveis.

De seguida apresentam-se o quadro com as propriedades de investimento no início e no final do ano.

**Quadro 10 - Propriedades de Investimento**

RUBRICAS	Início do período				Final do período			
	Quantia Bruta -1	Amortizações Acumuladas (2)	Perdas por Imparidade de Acumuladas (3)	Quantia escriturada (4)=(1)-(2)-(3)	Quantia Bruta -5	Amortizações Acumuladas (6)	Perdas Imparidade Acumulada (7)	Quantia escriturada (8)=(5)-(6)-(7)
<b>Propriedades de Investimento</b>								
Terrenos e recursos naturais	1 135 205,95			1 135 205,95	859 244,95			859 244,95
Edifícios e outras construções								
Outras propriedades de investimento								
Propriedades de investimento em curso								
<b>Total</b>	<b>1 135 205,95</b>	<b>0,00</b>	<b>0,00</b>	<b>1 135 205,95</b>	<b>859 244,95</b>	<b>0,00</b>	<b>0,00</b>	<b>859 244,95</b>

**Quadro 11 - Diminuições**

RUBRICAS	Diminuições					
	Alienações a título oneroso	Transferência ou troca	Devolução ou reversão	Fusão, cisão, reestruturação	Outras	Total
<b>Propriedades de investimento</b>						
Terrenos e recursos naturais	-275 961,00					-275 961,00
Edifícios e outras construções						0,00
Outras propriedades de investimento						0,00
Propriedades de investimento em curso						0,00
	<b>-275 961,00</b>	<b>0,00</b>	<b>0,00</b>	<b>0,00</b>	<b>0,00</b>	<b>-275 961,00</b>
<b>Total</b>	<b>-275 961,00</b>	<b>0,00</b>	<b>0,00</b>	<b>0,00</b>	<b>0,00</b>	<b>-275 961,00</b>

### Nota 9 – Imparidade de ativos

Os ativos de uma entidade são geralmente detidos para gerar um retorno económico resultante do seu uso ou venda, isto é, para gerar influxos de caixa.

Segue-se a informação sobre a quantia recuperável dos ativos com imparidades registadas:

**Quadro 12 - Imparidade de ativos**

Ativo	Natureza	Quantia Bruta	Imparidade acumulada	Quantia recuperável
Cientes, contribuintes e utentes		7 422 176,79	5 659 369,82	1 762 806,97
Total		<b>7 422 176,79</b>	<b>5 659 369,82</b>	<b>1 762 806,97</b>

**Quadro 13 – Variação das imparidades**

Ativo	Imparidade acumulada Inicial	Aumentos	Diminuições	Imparidade acumulada Final
Cientes, contribuintes e utentes	4 976 402,10	682 967,72	0,00	5 659 369,82
Total	<b>4 976 402,10</b>	<b>682 967,72</b>	<b>0,00</b>	<b>5 659 369,82</b>

### Nota 10 – Inventários

São reconhecidos como inventários, entre outros, os bens adquiridos para revenda, as matérias primas e os materiais usados na produção, os produtos acabados ou os produtos em curso de produção.

O registo de inventários é efetuado pelo custo de aquisição, sendo o sistema de inventário adotado, o inventário permanente, mensurado ao custo médio ponderado.

De seguida apresenta-se o quadro com a informação dos valores da conta de inventários e os movimentos do período.

**Quadro 14 - Inventários**

Rubrica	Quantia bruta	Imparidade Acumulada	Quantia recuperável
Mercadorias			
Matérias primas, subsidiárias e de consumo	661 923,64 €		661 923,64 €
Produtos acabados e intermédios			
Subprodutos, desperdícios, resíduos e refugos			
Produtos e trabalhos em cursos			
Total	<b>661 923,64 €</b>	<b>0,00 €</b>	<b>661 923,64 €</b>

**Quadro 15 - Inventários - Movimentos do período**

Rubrica	Quantia Escriturada Inicial	Movimentos do período							Quantia escriturada final
		Compras Líquidas	Consumos/ Gastos	Variações dos Inventários da produção	Perdas por imparidade	Reversões por imparidade	Outras reduções de inventários	Outros aumentos de inventários	
	(1)	(2)	(3)	(4)	(5)	(6)	(7)	(8)	(9)=(1)+(2)-(3)-+(4)-(5)+(6)-(7)+(8)
Mercadorias									
Matérias primas, subsidiárias e de consumo	610 768,74	6 311 227,99	4 888 326,65				1 388 570,66	16 824,22	661 923,64
Produtos acabados e intermédios									
Subprodutos, desperdícios, resíduos e refugos									
Produtos e trabalhos em cursos									
Total	<b>610 768,74</b>	<b>6 311 227,99</b>	<b>4 888 326,65</b>				<b>1 388 570,66</b>	<b>16 824,22</b>	<b>661 923,64</b>

**Nota 11 – Agricultura**

Não aplicável.

**Nota 12 – Contratos construção**

Não aplicável.

**Nota 13 – Rendimentos de transações com contraprestação**

O rendimento é reconhecido quando for provável que fluam para a entidade benefícios económicos futuros ou potencial de serviço e estes benefícios possam ser mensurados com fiabilidade.

Transações com contraprestação são transações pelas quais uma entidade recebe ativos ou serviços, ou extingue passivos, e dá diretamente em troca um valor aproximadamente igual (principalmente na forma de dinheiro, bens, serviços, ou uso de ativos) a uma outra entidade.

O rendimento de transações com contraprestação resulta de:

- (a) Prestação de serviços;



(b) Venda de bens; e

(c) Uso por terceiros de ativos da entidade que produzam juros, royalties e dividendos ou distribuições similares.

De seguida apresenta-se o detalhe destes rendimentos:

Quadro 16 - Rendimentos com contraprestação

Tipo de rendimento	Rendimento do período reconhecido em	
	Resultados	Património líquido
<b>Taxas, multas e outras penalidades</b>		
Taxas de justiça	0,00	
Taxas específicas das autarquias locais	3 031 690,58	
Multas e outras penalidades	112 420,43	
<b>Vendas</b>		
Água	4 124 827,77	
Produtos acabados e intermédios	1 711,15	
Subprodutos, desperdícios, resíduos e refugos		
Outros		
<b>Prestação de serviços</b>		
Saneamento	5 552 366,55	
Resíduos Sólidos	3 401 347,02	
Trabalhos por Conta de Particulares	176 895,76	
Cemitérios	8 505,51	
Mercados e Feiras	7,80	
Parques de Estacionamento	171,61	
Serviços Sociais	521 370,88	
Serviços Recreativos	3 778,78	
Serviços Culturais	55 529,63	
Serviços Desporto	336 105,08	
Outras prestações de serviços específicos das autarquias locais	2 259 213,30	
Rendas/Concessões	2 416 772,23	
Vistorias e ensaios	3 574,20	
Arrendamento	146 230,17	
Outras prestações de serviços específicos	373 471,83	
<b>Outros rendimentos</b>		
Ganhos em inventários	16 824, 22	
Rendimentos nos restantes ativos financeiros	5 000,00	
Rendimentos em investimentos não financeiros	900 611,53	
Correções relativas a períodos anteriores	4 132,45	
<b>Juros, dividendos e outros rendimentos similares</b>	12 791,67	
<b>Outros Rendimentos e Ganhos</b>	9 436,28	
<b>TOTAL</b>	<b>23 474 786,43</b>	

#### **Nota 14 – Rendimentos de transações sem contraprestação**

Numa transação sem contraprestação, uma entidade ou recebe valor de uma outra entidade sem dar diretamente em troca valor aproximadamente igual, ou dá valor a uma outra entidade sem receber diretamente em troca valor aproximadamente igual.

A maioria dos rendimentos obtidos pelas entidades do sector público são rendimentos sem contraprestação. Essas transações incluem fundamentalmente impostos, contribuições e transferências.

De seguida apresenta-se o detalhe destes rendimentos:

## Quadro 17 - Rendimentos sem contraprestação

Tipo de rendimento	Rendimento do período reconhecido em	
	Resultados	Património líquido
<b>Impostos diretos</b>		
Derrama	5 031 093,04	
Imposto municipal sobre imóveis	15 579 155,89	
Imposto único de circulação	3 681 083,04	
<b>Impostos indiretos</b>		
Imposto municipal sobre as transmissões onerosas de imóveis	8 128 460,05	
<b>Transferências e subsídios correntes obtidos</b>		
Fundo de Equilíbrio Financeiro (FEF)	16 197 652,00	
Fundo Social Municipal (FSM)	2 293 633,00	
Participação no IRS	4 999 940,00	
Participação no IVA	364 588,84	
Contrato Local de Educação e Formação	9 996 303,07	
CIM AVE	596 115,49	
Cooperação técnica e financeira	64 068,39	
Outras transferências do estado	313 153,89	
Serviços e Fundos Autónomos	85 158,48	
FEDER	269 766,14	
Fundo Social Europeu	147 807,59	
<b>Imputação de subsídios e transferências para investimentos</b>		
Estado - Outros	167 621,59	
Serviços e Fundos Autónomos	21 784,70	
FEDER	1 480 833,07	
Fundo de Coesão	41 025,96	
Fundo Social Europeu	25 812,26	
Outras entidades		
<b>Outros Rendimentos</b>	1 315 491,78	
<b>TOTAL</b>	<b>70 800 548,27</b>	

### Nota 15 – Provisões, passivos contingentes e ativos contingentes

As provisões são obrigações presentes que revestem a natureza de passivos, de momento e quantia incertos, sendo apenas reconhecidas quando for provável que existirão exfluxos de recursos da entidade para pagar as obrigações, e for possível fazer estimativa fiável das mesmas.

Relativamente aos diversos processos judiciais que se encontram em curso, após a reapreciação jurídica, foi reforçada a provisão para processos judiciais em 450.162,46 euros, mantendo-se a provisão para outros riscos e encargos.

### Quadro 18 - Provisões

RUBRICAS	Quantia escriturada inicial -1	Aumentos				Diminuições				Quantia escriturada final (10)=(1)+(5)-(9)
		Reforços -2	Aumentos da quantia descontada (5)	Outros aumentos (4)	Total aumentos (5)=(2)+(3)+(4)	Utilizações -6	Reversões -7	Outras diminuições (8)	Total diminuições (9)=(6)+(7)+(8)	
Impostos, contribuições e taxas										
Garantias a clientes										
Processos judiciais em curso	6 545 390,59	450 162,46			450 162,46					6 995 553,05
Acidentes de trabalho e doenças profissionais										
Matérias ambientais										
Contratos onerosos										
Reestruturação e reorganização										
Outras provisões	935 496,82									935 496,82
<b>Total</b>	<b>7 480 887,41</b>	<b>450 162,46</b>	<b>0,00</b>	<b>0,00</b>	<b>450 162,46</b>	<b>0,00</b>	<b>0,00</b>	<b>0,00</b>	<b>0,00</b>	<b>7 931 049,87</b>

### Nota 16 – Efeitos de alterações em taxas de câmbio

Não aplicável.

### Nota 17 – Acontecimentos após data de relato

Não aplicável.

### Nota 18 – Instrumentos Financeiros

Instrumento financeiro é qualquer contrato que dá origem a um ativo financeiro de uma entidade e a um passivo financeiro ou instrumento de capital próprio de uma outra entidade.

Uma entidade deve reconhecer instrumentos de capital próprio no património líquido quando a entidade emite tais instrumentos e os subscritores fiquem obrigados a pagar

dinheiro ou entregar qualquer outro recurso em troca dos referidos instrumentos de capital próprio.

O município de Vila Nova de Famalicão possui participação de capital em entidades, sendo o detalhe evidenciado pelo mapa seguinte:

**Quadro 19 - Ativos Financeiros**

RUBRICAS	Início do período				Final do período			
	Quantia Bruta -1	Amortizações Acumuladas (2)	Perdas por Imparidade Acumuladas (3)	Quantia escriturada (4)=(1)-(2)-(3)	Quantia Bruta -5	Amortizações Acumuladas (6)	Perdas por Imparidade Acumuladas (7)	Quantia escriturada (8)=(5)-(6)-(7)
<b>Ativos financeiros mensurados ao justo valor</b>								
<b>Ativos financeiros mensurados ao custo amortizado</b>								
Participações de capital								
Fam - Fundo de Apoio Municipal	1 780 843,50							1 780 843,50
CEVE - Coop. Eletrica Vale D'Este	50,00							50,00
Outros investimentos financeiros								
Escola profissional CIOR	2 000,00							2 000,00
<b>Total</b>	<b>1 782 893,50</b>	<b>0,00</b>	<b>0,00</b>	<b>0,00</b>	<b>0,00</b>	<b>0,00</b>	<b>0,00</b>	<b>1 782 893,50</b>

**Quadro 20 - Entidades participadas**

Entidade	Capital Social (2020)	participação			Capitais Próprios (2020)	Resultado Líquido (2020)
		%	realizada	a realizar		
FAM - Fundo de Apoio Municipal	417 857 175,00	0,45%	1.780.843,50	104.755,50	-	-
CEVE- Coop. Elétrica. Vale D'Este	15 000,00	0,33%	50,00	-	5 218 975,86	243 513,38
Escola Profissional - CIOR	22 000,00	9,09%	2.000,00	-	558 079,82	16 995,86

### Nota 19 - Benefícios dos empregados

O número de colaboradores ao serviço do município de Vila Nova de Famalicão, em 31/12/2021, era de 1659.

Os gastos com salários, apresentados pelo município, contemplam um acréscimo remuneratório, preconizado no Decreto-Lei n.º 167/2019, de 21 de novembro, que atualiza salário mínimo nacional da Administração Pública, tendo este decreto influência na estimativa com as Férias e Subsídio de Férias do ano em análise, a pagar no período seguinte.

#### Quadro 21 – Gastos com pessoal

Rubricas	2021	2020
Remuneração base	15 683 565,67 €	14 233 651,47 €
Férias e Subsídios férias	3 240 016,98 €	2 973 389,00 €
Subsídios de Natal	1 507 734,76 €	1 383 688,20 €
Subsídio de refeição	1 674 820,83 €	1 575 421,29 €
Abonos variáveis ou eventuais	880 758,88 €	627 254,33 €
Benefícios pós-emprego	47 886,23 €	41 507,77 €
Encargos sobre remunerações	5 404 572,95 €	4 687 874,67 €
Acidentes no trabalho e doenças profissionais	316 001,42 €	303 856,78 €
Despesas de Saúde	1 068 073,13 €	934 077,87 €
Outros encargos sociais	707 152,64 €	791.403,48 €
<b>Total</b>	<b>30 530 583,49</b>	<b>27 552 124,86 €</b>

#### Nota 20 – Divulgações de partes relacionadas

Não aplicável.

#### Nota 21 – Demonstrações financeiras separadas

Não aplicável.

#### Nota 22 – Demonstrações financeiras consolidadas

Não aplicável.

#### Nota 23 – Investimentos em associados e Empreendimentos conjuntos

Não aplicável.

#### Nota 24 – Acordos Conjuntos

Não aplicável.

**Nota 25 – Relato por segmentos**

Não aplicável.

**Nota 26 – Outras divulgações****PASSIVO****Quadro 22 – Dívidas a terceiros**

DÍVIDAS A TERCEIROS				2021
Designação da entidade		MUNICÍPIO DE VILA NOVA DE FAMALICÃO		
Gerência		1 DE JANEIRO A 31 DE DEZEMBRO		
Caracterização da dívida	Dívida em 1 de Janeiro	Dívida em 31 de Dezembro	Observações	
<b>Curto prazo (a)</b>				
221 - Fornecedores c/c	183 338,64	230 677,33		
225+2712 - Forn. Faturas Receção e Conferência	2 237 849,74	2 435 383,40		
24 - Estado e Outros Entes Públicos	55 331,87	25 256,04		
25112+2592 - Empréstimos Médio Longo Prazo	2 743 885,44	2 963 862,48		
2711 - Fornecedores de investimentos c/c	0,00	186 713,85		
277+2785+27892 - Outros Credores	3 162 868,38	3 261 597,13		
276 - Adiantamentos por conta de vendas	3 014,94	8 198,94		
<b>subtotal...</b>	8 386 289,01	9 111 689,17		
<b>Médio e longo prazos (a)</b>				
25112+2592 - Empréstimos Médio Longo Prazo	20 463 063,37	22 449 240,72		
204 - Credores por subsídios reembolsáveis	666 605,91	666 605,91		
277+2785+27892 - Outros Credores	79 953,53	0,00		
<b>subtotal...</b>	21 209 622,81	23 115 846,63		
<b>Total .....</b>	<b>29 595 911,82</b>	<b>32 227 535,80</b>		



**Quadro 23-Credores por acréscimos de gastos**

Rubricas	Valor 2021	Valor 2020
Remunerações a liquidar	3 896 086,49	3 622 698,77
Juros a liquidar	33 683,95	35 420,98
Encargos cobrança de impostos	423 268,15	412.540,39
Custo aquisição Água	387 818,73	324.476,56
Custos Saneamento	501 583,10	564.808,21
Custo Taxa de Recursos Hídricos	28 042,92	24.749,03
Serviço de vigilância	36 687,32	22.344,41
Transportes escolares	231,00	2.036,29
Rendas e alugueres	1 875,00	3.289,25
Transportes especiais	2 804,76	4.111,74
Gás	20 386,80	39.134,45
Iluminação pública	5 680,83	95.812,44
Eletricidade Instalações	31 500,56	102.244,13
Comunicações	13 920,53	6.064,23
Senhas de presença	18 558,61	0,00
Ajudas de custos senha de presença	888,19	0,00
Trabalhos especializados	8 583,71	0,00
Encargos Pensões	1 311,82	0,00
Quotizações	57,50	0,00
Seguros	26,04	0,00
Outros acréscimos de gastos	7 636,36	7.496,53
<b>Total</b>	<b>5 420 632,37</b>	<b>5 267 227,41</b>

**OUTRAS CONTAS A RECEBER****Quadro 24 - Devedores por acréscimos de impostos e taxas**

Rubricas	Valor 2021	Valor 2020
Impostos e taxas - IMI	15 634 720,46	15 397 190,79
Impostos e taxas - Derrama	5 778 477,98	6 168 998,91
Impostos e taxas - IMT	993 956,69	798 209,62
Impostos e taxas - IUC	285 291,09	300 828,93
<b>Total</b>	<b>22 692 446,22</b>	<b>22 665 228,25</b>

**Quadro 25 - Devedores por acréscimos de outros rendimentos**

<b>Rubricas</b>	<b>Valor 2021</b>	<b>Valor 2020</b>
Outros acréscimos de rendimentos - renda de concessão	0,00	517.923,43
Outros acréscimos de rendimentos - venda da água, saneamento e resíduos	633 276,08	867.947,49
Taxas específicas das autarquias locais	302 096,73	
Outros acréscimos de rendimentos - Transferência de subsídios correntes	31 010,11	117.867,27
Juros de Mora	16 231,22	
Outros acréscimos de rendimentos - Outros	526,36	5.386,21
<b>Total</b>	<b>983 140,50</b>	<b>1 509 124,40</b>

**Quadro 26 - Outros Devedores**

<b>Rubricas</b>	<b>Valor 2021</b>	<b>Valor 2020</b>
Devedores de taxa municipal de urbanização	295 390,69	37.618,64
Devedores de água, saneamento e resíduos	170 838,59	294.056,94
Outros Devedores	41 387,58	35.155,44
<b>Total</b>	<b>507 616,86</b>	<b>366.831,02</b>

**DIFERIMENTOS****Quadro 27 - Diferimentos - Gastos a reconhecer**

<b>Rubricas</b>	<b>Valor 2021</b>	<b>Valor 2020</b>
Outros gastos a reconhecer - Seguros	36 210,50	42.469,21
Outros gastos a reconhecer - Renda e alugueres	5 348,22	4 219,04
<b>Total</b>	<b>41 450,72</b>	<b>46 688,25</b>

**FORNECIMENTOS E SERVIÇOS EXTERNOS****Quadro 28 - Fornecimentos e Serviços Externos**

Rubricas	Valor 2021	Valor 2020		
		total	FSE	CMVMC
Serviços de transporte	357.506,56 €	451.340,38 €	451.340,38 €	
Serviços de alojamento e de restauração	43.518,23 €	76.325,29 €	41.535,96 €	34.789,33 €
Espaços de desporto, cultura e lazer	3.769,70 €	0,00 €		
Serviços de saneamento básico e abastecimento público de água	5.690.383,36 €	5.298.145,37 €	5.298.145,37 €	
Serviços de recolha e tratamento de resíduos sólidos e urbanos	3.372.600,12 €	2.952.492,98 €	2.952.492,98 €	
Outros subcontratos ou concessões	0,00 €	6.240,99 €	6.240,99 €	
Trabalhos especializados	2.411.478,84 €	2.447.456,85 €	2.447.456,85 €	
Publicidade, comunicação e imagem	233.326,34 €	198.100,15 €	198.100,15 €	
Vigilância e segurança	664.342,07 €	857.001,43 €	857.001,43 €	
Honorários	1.441.986,19 €	1.977.483,72 €	1.977.483,72 €	
Comissões de cobrança	832.113,83 €	788.206,06 €	788.206,06 €	
Conservação e reparação	743.809,07 €	746.616,80 €	746.616,80 €	
Peças, ferramentas e utensílios de desgaste rápido	58.661,51 €	82.368,22 €	986,29 €	81.381,93 €
Livros e documentação técnica	1.125,80 €	1.358,62 €		1.358,62 €
Material de escritório	35.650,84 €	34.959,39 €	1.011,72 €	33.947,67 €
Artigos para oferta e de publicidade e divulgação	204.909,42 €	344.116,71 €	18.683,26 €	325.433,45 €
Material de educação, cultura e recreio	113.350,32 €	65.674,70 €	8.869,00 €	56.805,70 €
Artigos de higiene e limpeza, vestuário e artigos pessoais	148.465,67 €	0,00 €		
Outros materiais diversos de consumo	1.328.169,23 €	880.168,27 €	677.553,21 €	202.615,06 €
Eletricidade	3.565.256,27 €	3.465.716,84 €	3.465.716,84 €	
Combustíveis e lubrificantes	642.565,31 €	562.577,70 €	292.070,29 €	270.507,41 €
Deslocações e estadas	16.885,30 €	13.781,74 €	13.781,74 €	
Transportes de mercadorias e outros bens vendidos	5.102,61 €	8.180,45 €	8.180,45 €	
Transporte escolar	1.056.642,59 €	989.949,44 €	989.949,44 €	
Rendas e alugueres	1.037.764,16 €	734.983,24 €	734.983,24 €	
Comunicação	543.318,69 €	656.311,49 €	656.311,49 €	
Seguros	208.545,89 €	217.644,28 €	217.644,28 €	
Despesas de representação dos serviços	1.661,55 €	9.146,51 €	9.146,51 €	
Limpeza, higiene e conforto	88.682,78 €	266.347,38 €	146.671,95 €	119.675,43 €
Outros serviços	1.826.358,60 €	1.097.808,41 €	1.097.808,41 €	
<b>Total</b>	<b>26.677.950,85 €</b>	<b>25.230.503,41 €</b>	<b>24.103.988,81 €</b>	<b>1.126.514,60 €</b>

No ano de 2021 foram reclassificados todos os gastos com outros materiais diversos de consumo, os quais passaram a integrar a rubrica de "Fornecimento e Serviços Externos", deixando de figurar na rubrica "Custo das mercadorias vendidas e das matérias consumidas".

### OUTROS GASTOS

#### Quadro 29 - Outros gastos

Rubrica	Valor 2021	Valor 2020
<b>Impostos e taxas</b>		
Imposto sobre o rendimento	3.197,92 €	2.345,14 €
Taxa de Gestão de Resíduos - TGR	795.848,40 €	525.812,90 €
Taxa de Recursos Hídricos - TRH	312.663,64 €	282.512,19 €
Outras taxas	25.651,95 €	13.736,21 €
Dívidas incobráveis	27.591,03 €	
Perdas em inventários		55.817,43 €
<b>Gastos em investimentos não financeiros</b>		
Alienações	1.320,00 €	
Abates	110.295,85 €	177.624,78 €
<b>Outros</b>		
Correções relativas a períodos anteriores	22.019,72 €	12,58 €
Quotizações	20.744,10 €	29.935,83 €
Outros gastos	112.725,58 €	69.991,93 €
<b>Total</b>	<b>1.432.058,19 €</b>	<b>1.157.788,99 €</b>

# 01.6. Anexo I - Organograma

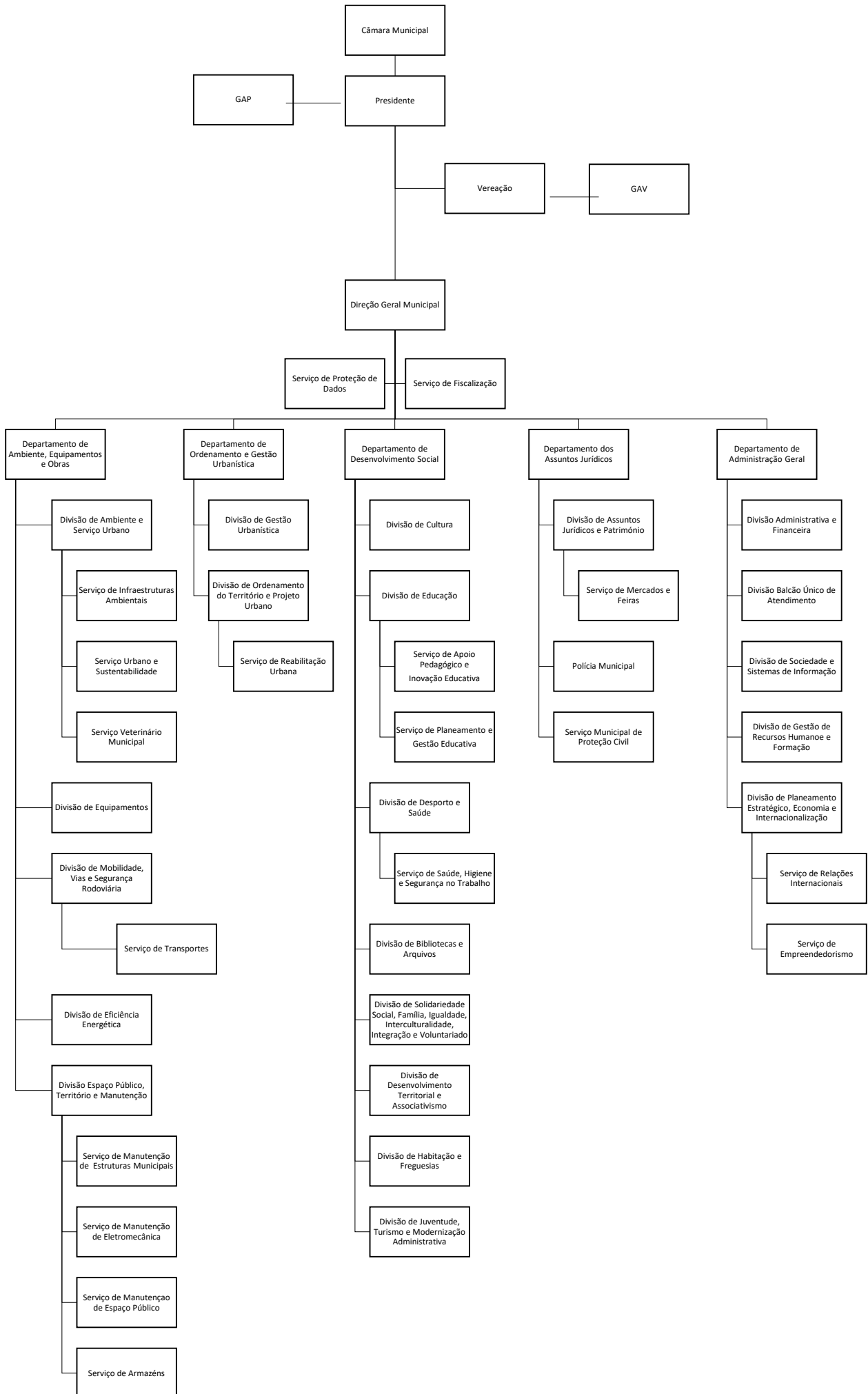

# 01.7. Anexo II - Mapa de Empréstimos

Caracterização do empréstimo	Data da aprovação pela AM	Data da contratação do empréstimo	Prazo do Contrato	Anos decorridos	Visto do TC		Finalidade do empréstimo	Capital		Taxa de juro		Encargos do ano 2021				Encargos do ano vencidos e não pagos	Dívida em 1 de Janeiro	Dívida em 31 de Dezembro	Obs.			
					Número de registo	Data		Contratado	Utilizado	Inicial	Actual	Amortiz.	Juros	Total	Juros de mora							
Medio/longo prazo : Emp. Bancários																						
IHRU	22/12/06	11/12/06	20	13	2244	31/01/07	Aquis. Habitações-Requião (Austrália) (I)	352.558,40	352.558,40	1,71%	0,00%	18.185,28	0,00	18.185,28		136.259,39	118.074,11					
IHRU	22/12/06	11/12/06	20	13	2245	31/01/07	Aquis. Habitações-Gavião (Gábila) (I)	114.553,60	114.553,60	1,71%	0,00%	5.908,77	0,00	5.908,77		44.273,49	38.364,72					
CGD	27/12/96	01/04/97	25	23	9286	11/03/97	Const. de habitação Cal- Calendário (I)	361.547,12	361.547,12	3,65%	0,29%	18.114,71	123,64	18.238,35		45.389,27	27.274,56					
CGD	08/10/04	19/10/04	20	17	2452	12/11/04	Casa Museu de Camilo (N)	930.720,71	930.720,71	2,58%	0,00%	56.831,86	0,00	56.831,86		227.327,47	170.495,61					
CGD	08/10/04	19/10/04	20	16	2451	12/11/04	Aquis. Habitação-Valdossos Fradelos (N)	1.023.297,29	1.023.297,29	1,03%	0,00%	53.899,69	69,88	53.969,57		242.670,83	188.771,14					
CGD	15/05/06	28/04/06	20	15	927	21/07/06	Ab.ág + dren. ág.res.Cruz/EN14 (I)	630.235,18	629.989,06	1,58%	0,00%	31.931,24	0,00	31.931,24		191.587,42	159.656,18					
CGD	15/05/06	28/04/06	20	15	928	21/07/06	Pavilhão Gimnodesportivo Vermoim (I)	416.704,93	411.377,51	1,58%	0,00%	19.272,71	0,00	19.272,71		115.636,26	96.363,55					
CGD	15/05/06	28/04/06	20	15	929	21/07/06	Piscinas Municipais de Ribeirão (I)	795.163,88	746.777,32	1,58%	0,00%	35.932,27	0,00	35.932,27		215.593,62	179.661,35					
CGD	15/05/06	28/04/06	20	15	930	21/07/06	Av. 3 de Julho - Ribeirão (I)	99.433,74	76.551,40	1,58%	0,00%	3.880,04	0,00	3.880,04		23.280,19	19.400,15					
CGD	15/05/06	28/04/06	20	15	931	21/07/06	Ab. água + dren. ág. residuais Joane (I)	379.972,91	379.957,70	1,58%	0,00%	19.258,23	0,00	19.258,23		115.549,38	96.291,15					
CGD	22/12/06	28/11/06	20	14	2248	18/01/07	Pavimentação CM 1491 (I)	233.402,57	233.402,57	2,29%	0,00%	11.770,33	0,00	11.770,33		76.507,15	64.736,82					
CGD	22/12/06	28/11/06	20	14	2249	18/01/07	Reconstrução EM 510 (I)	338.919,74	216.588,91	2,29%	0,00%	10.870,29	0,00	10.870,29		70.656,89	59.786,60					
CGD	22/12/06	28/11/06	20	14	2250	18/01/07	Reconstrução EM 573 - 4ª fase (I)	308.998,85	213.489,59	2,29%	0,00%	10.766,13	0,00	10.766,13		69.979,85	59.213,72					
CGD	29/11/07	15/11/07	20	13	1570	10/01/08	Financiamento de Investimentos (N)	3.000.000,00	2.891.123,00	5,06%	0,00%	170.066,06	127,55	170.193,61		1.275.495,43	1.105.429,37					
CGD	29/02/08	04/03/08	20	13	315	02/04/08	Financiamento de Investimentos (N)	2.000.000,00	2.000.000,00	5,02%	0,00%	117.647,06	0,00	117.647,06		882.352,93	764.705,87					
BPI	16/07/99	25/10/99	20	20	13003	23/09/99	Financiamento de Investimentos (N)	15.000.000,00	15.000.000,00	2,67%	0,00%	846.164,52	0,00	846.164,52		846.164,52	0,00					
BPI	27/09/02	24/10/02	20	18	3057	20/12/02	Rem. Anf. Edifício PSP-Escola Música (I)	85.893,00	85.893,00	4,10%	0,35%	4.386,50	40,12	4.426,62		10.966,25	6.579,75					
BPI	27/09/02	24/10/02	20	18	3056	20/12/02	Penf. da Rede Escolar - 4ª Fase (I)	68.852,82	68.852,82	4,10%	0,35%	3.498,92	32,00	3.530,92		8.747,30	5.248,38					
BPI	27/09/02	24/10/02	20	18	3055	20/12/02	Bolo de Biblioteca-Bibl. de Ribeirão (I)	89.110,24	89.110,24	4,10%	0,35%	4.773,86	42,86	4.816,72		11.934,65	7.160,79					
BPI	27/09/02	24/10/02	20	18	3054	20/12/02	Pavimentação da E.M. 574-2 (I)	69.403,99	69.403,99	4,10%	0,35%	3.609,46	32,97	3.642,43		9.026,22	5.416,76					
BPI	27/09/02	24/10/02	20	18	3053	20/12/02	Rec. CM 1496 Corga/Pedras Ruivas (I)	195.402,83	195.402,83	4,10%	0,35%	10.075,88	92,11	10.167,99		25.193,50	15.117,62					
BPI	27/09/02	24/10/02	20	18	3052	20/12/02	Rede dren. águas res. abst. Fradelos (I)	364.075,08	364.075,08	4,10%	0,35%	17.639,56	161,36	17.800,92		44.098,90	26.459,34					
BPI	27/02/15	03/03/15	10	6	538	21/05/15	Financiamento de Investimentos (N)	930.000,00	877.486,00	1,56%	1,00%	103.233,66	4.446,21	107.679,87		464.551,47	361.317,81					
BPI	30/03/15	02/04/15	15,5	6	778	21/05/15	Devesa - parque + rede viária (N)	3.191.176,46	3.191.176,46	1,39%	1,00%	205.882,36	21.400,31	227.282,67		2.161.764,78	1.955.882,42					
BPI	29/11/18	04/12/18	15	2	703	16/05/19	R. urbana pedonal e ciclável-Etapa 2 (N)	106.000,00	106.000,00	0,85%	0,85%	7.851,75	896,46	8.748,21		106.000,00	98.148,25					
BPI	28/06/19	11/07/19	15	2	2303	02/09/19	Mercado Municipal (N)	268.000,00	268.000,00	0,47%	0,23%	9.925,82	726,88	10.652,70		268.000,00	258.074,18					
BPI	28/06/19	11/07/19	15	2	2305	02/09/19	Teatro Narciso Ferreira (N)	267.000,00	267.000,00	0,47%	0,23%	9.888,86	545,06	10.433,92		186.000,00	257.111,14					
BPI	27/09/19	30/09/19	20	2	3206	05/12/19	Aquisição instalações (Vale S. Cosme) (N)	4.600.000,00	4.600.000,00	0,60%	0,60%	92.000,00	27.983,33	119.983,33		4.600.000,00	4.508.000,00					
NB	21/12/00	14/09/01	20	20	2336	21/08/01	Renovação Rede Viária Municipal (I)	101.759,76	101.759,76	4,67%	0,23%	5.504,01	9,60	5.513,61		5.504,01	0,00					
NB	21/12/00	14/09/01	20	20	2332	21/08/01	R.A. Redes Água R.d'Ave. O.S.Mateus (I)	444.440,90	444.440,89	4,67%	0,23%	24.039,07	41,93	24.081,00		24.039,07	0,00					
NB	21/12/00	14/09/01	20	20	2334	21/08/01	R.D. Águas Residuais abst. Delães (I)	197.523,97	197.523,97	4,67%	0,23%	10.652,67	18,58	10.671,25		10.652,67	0,00					
NB	21/12/00	14/09/01	20	20	2333	21/08/01	R. Água V.S.Marinho,Reç.Castelões (I)	220.052,67	220.052,67	4,67%	0,23%	11.902,29	20,76	11.923,05		11.902,29	0,00					
NB	21/12/00	14/09/01	20	20	2340	21/08/01	Parque Estacionamento Auditório (I)	168.813,16	168.813,16	4,67%	0,23%	9.082,69	15,84	9.098,53		9.082,69	0,00					
NB	21/12/00	14/09/01	20	20	2337	21/08/01	Equipamento Cénico Auditório (I)	381.559,44	373.165,13	4,67%	0,23%	20.183,89	35,20	20.219,09		20.183,89	0,00					
NB	21/12/00	14/09/01	20	20	2338	21/08/01	Arruamento Aldeia Sol - Calendário (I)	55.591,03	55.591,02	4,67%	0,23%	2.975,01	5,19	2.980,20		2.975,01	0,00					
NB	21/12/00	14/09/01	20	20	2339	21/08/01	Biblioteca de Riba d'Ave (I)	57.310,88	57.310,88	4,67%	0,23%	3.099,83	5,40	3.105,23		3.099,83	0,00					
NB	21/12/00	14/09/01	20	20	2335	21/08/01	Ben.Rect.Pavim.E.M.573 - 1ª Fase (I)	97.298,51	96.930,14	4,67%	0,23%	5.242,79	9,14	5.251,93		5.242,79	0,00					
NB	24/09/04	11/11/04	20	16	2671	02/12/04	R. D. água res. Bairral/Meães-Calendar. (I)	92.526,75	92.332,44	2,57%	0,33%	4.738,40	75,27	4.813,67		23.692,13	18.953,73					
BST	28/09/01	10/08/01	20	20			Indempéries (I)	249.398,95	249.398,95	4,66%	0,00%	15.795,97	0,00	15.795,97		15.795,97	0,00					
BST	25/02/05	03/03/05	20	16	802	25/05/05	Relvado Sintético Cam.Treiros Ribeir (I)	122.516,40	119.539,25	2,36%	0,00%	6.179,84	0,00	6.179,84		27.809,37	21.629,53					
BST	25/02/05	03/03/05	20	16	803	25/05/05	R. D. água res. Abade Vermoim/Esmei (I)	251.040,75	224.731,68	2,36%	0,00%	11.618,00	0,00	11.618,00		52.281,03	40.663,03					
CCAM	30/06/16	04/07/16	15	5	1543	28/09/16	Financiamento de Investimentos (N)	4.000.000,00	3.100.000,00	0,85%	0,40%	229.629,62	13.537,58	243.167,20		2.525.925,95	2.296.296,33					
CCAM	10/11/17	16/11/17	13	3	3735	28/12/17	Financiamento de Investimentos (N)	7.320.409,93	7.320.409,93	0,83%	0,83%	480.000,00	50.503,42	530.503,42		6.120.409,93	5.640.409,93					
CCAM	26/06/20	01/07/20	15	1	2059	10/08/20	Beneficiação rede viária (N)	600.000,00	600.000,00	0,43%	0,43%	0,00	1.339,34	1.339,34		260.000,00	600.000,00					
CCAM	26/06/20	01/07/20	20	1	2082	17/09/20	Redes drenagem de águas residuais (N)	1.350.000,00	1.350.000,00	0,43%	0,43%	0,00	1.500,35	1.500,35		500,00	1.350.000,00					
CCAM	26/06/20	01/07/20	20	1	2167	21/09/20	Biblioteca Municipal Camilo Castelo B (N)	1.600.000,00	16.500,00	0,43%	0,43%	0,00	2,18	2,18		500,00	16.500,00					
CCAM	18/12/20	22/12/20	15	0	43	02/02/21	Centro de Atletismo de Famacião (N)	1.950.000,00	500,00	0,42%	0,42%	0,00	1,04	1,04		0,00	500,00					
BEI	29/11/18	15/01/19	15	2	704	06/06/19	R. urbana pedonal e ciclável-Etapa 2 (I)	191.910,92	191.910,92	0,01%	0,00%	0,00	0,00	0,00		191.910,92	191.910,92					
BEI	27/09/19	30/09/19	15	2	3413	21/11/19	Mercado Municipal-Promoção e Valo (I)	526.986,83	526.986,83	0,04%	0,00%	0,00	103,30	103,30		526.986,83	526.986,83					
BEI	27/09/19	30/09/19	15	2	3412	21/11/19	Reabilitação Teatro Narciso Ferreira (I)	296.443,27	296.443,27	0,04%	0,00%	0,00	26,68	26,68		98.814,42	296.443,27					
BEI	28/02/20	02/03/20	15	1	1173	14/05/20	R. urbana pedonal e ciclável-Etapa1 (I)	689.000,23	459.333,48	0,00%	0,00%	0,00	0,00	0,00		229.666,74	459.333,48					
BEI	28/02/20	02/03/20	15	1</																		

## Empréstimos Município de Vila Nova de Famalicão - AMAVE

FINAL 2021

Caracterização do empréstimo	Data da aprovação pela AM	Data da contratação do empréstimo	Prazo do Contrato	Anos decorridos	Visto do TC		Finalidade do empréstimo	Capital		Taxa de juro		Encargos do ano 2021				Encargos do ano vencidos e não pagos	Divida em 1 de Janeiro	Dívida em 31 de Dezembro	Obs.
					Número de registo	Data		Contratado	Utilizado	Inicial	Actual	Amortiz.	Juros	Total	Juros de mora				
Medio/longo prazo : Emp. Bancários																			
CGD	28/09/01	17/10/01	20	20			AMAVE-INTEMPÉRIES (I)	249.131,59	249.131,59	1,91%	0,00%	15.646,69	6,07	15.652,76		15.646,69	0,00		
CGD	05/06/01	15/05/02	20	19	17	28/02/02	AMAVE - SIRVA (I)	2.315.967,42	2.315.967,42	3,88%	0,00%	159.896,39	27,25	159.923,64		239.850,42	79.954,03		
<b>TOTAL AMAVE</b>								<b>2.565.099,01</b>	<b>2.565.099,01</b>			<b>175.543,08</b>	<b>33,32</b>	<b>175.576,40</b>		<b>255.497,11</b>	<b>79.954,03</b>		
<b>TOTAL BANCOS</b>								<b>61.918.678,03</b>	<b>55.328.743,78</b>			<b>2.743.909,90</b>	<b>123.971,54</b>	<b>2.867.881,44</b>		<b>23.206.948,81</b>	<b>25.413.103,20</b>		
<b>TOTAL GERAL</b>								<b>64.483.777,04</b>	<b>57.893.842,79</b>			<b>2.919.452,98</b>	<b>124.004,86</b>	<b>3.043.457,84</b>		<b>23.462.445,92</b>	<b>25.493.057,23</b>		

(I) Isento do limite de endividamento

(N) Não isento do limite de endividamento

01



02



04



03



05



06







# **DEMONSTRAÇÕES ORÇAMENTAIS**





## 02.1. Demonstração do Desempenho Orçamental

DEMONSTRAÇÃO DO DESEMPENHO ORÇAMENTAL  
MUNICÍPIO DE VILA NOVA FAMALICAOPág. : 1  
Ano : 2021

Período : 2021/01/01 2021/12/31

Desagregar :

Euros

Classificação	RECEBIMENTOS / PAGAMENTOS	FONTES DE FINANCIAMENTO (n)						2020
		R P	R G	U E	EMPR	F. ALHEIOS	TOTAL	
Rubrica Orgânica Económica								
	Saldo de gerência anterior	22.101.205,69				2.431.957,68	24.533.163,37	19.084.839,03
	Operações orçamentais [1]	22.101.205,69					22.101.205,69	16.640.437,96
	Restituição do saldo oper. orçamentais	22.101.205,69					22.101.205,69	16.640.437,96
	Operações de tesouraria [A]					2.431.957,68	2.444.401,07	
	<b>Receita corrente</b>	<b>92.352.729,55</b>					<b>92.352.729,55</b>	<b>86.163.699,68</b>
R1	<b>Receita fiscal</b>	<b>32.456.560,40</b>					<b>32.456.560,40</b>	<b>31.095.717,51</b>
R11	Impostos diretos	32.456.560,40					32.456.560,40	31.095.717,51
R12	Impostos indiretos							
R2	<b>Contribuições para sistemas de proteção social e subsistemas de saúde</b>							
R3	<b>Taxas, multas e outras penalidades</b>	<b>3.341.302,45</b>					<b>3.341.302,45</b>	<b>2.463.397,70</b>
R4	<b>Rendimentos de propriedade</b>	<b>2.975.761,70</b>					<b>2.975.761,70</b>	<b>2.487.238,50</b>
R5	<b>Transferências e subsídios correntes</b>	<b>35.145.694,12</b>					<b>35.145.694,12</b>	<b>32.781.812,21</b>
R51	<b>Transferências correntes</b>	<b>35.145.694,12</b>					<b>35.145.694,12</b>	<b>32.781.812,21</b>
R511	<b>Administrações Públicas</b>	<b>35.145.694,12</b>					<b>35.145.694,12</b>	<b>32.781.812,21</b>
R5111	Administração Central - Estado Português	35.053.528,65					35.053.528,65	32.706.489,43
R5112	Administração Central - Outras entidades	92.165,47					92.165,47	75.322,78
R5113	Segurança Social							
R5114	Administração Regional							
R5115	Administração Local							
R512	Exterior - U E							
R513	Outras							
R52	Subsídios correntes							
R6	<b>Venda de bens e serviços</b>	<b>17.034.752,93</b>					<b>17.034.752,93</b>	<b>17.110.913,30</b>
R7	<b>Outras receitas correntes</b>	<b>1.398.657,95</b>					<b>1.398.657,95</b>	<b>224.620,46</b>
R8	<b>Receita de capital</b>	<b>13.936.074,47</b>					<b>13.936.074,47</b>	<b>8.527.966,30</b>
R9	<b>Venda de bens de investimento</b>	<b>428.608,50</b>					<b>428.608,50</b>	<b>230.429,74</b>
R91	<b>Transferências e subsídios de capital</b>	<b>13.452.342,44</b>					<b>13.452.342,44</b>	<b>8.297.536,56</b>
R911	<b>Transferências de capital</b>	<b>13.452.342,44</b>					<b>13.452.342,44</b>	<b>8.297.536,56</b>
R9111	<b>Administrações Públicas</b>	<b>13.452.342,44</b>					<b>13.452.342,44</b>	<b>8.297.536,56</b>
R91111	Administração Central - Estado Português	13.437.387,44					13.437.387,44	8.197.536,56
R91112	Administração Central - Outras entidades	14.955,00					14.955,00	100.000,00
R91113	Segurança Social							
R91114	Administração Regional							
R91115	Administração Local							
R912	Exterior - U E							
R913	Outras							
R92	Subsídios de capital							
R10	<b>Outras receitas de capital</b>	<b>55.123,53</b>					<b>55.123,53</b>	
R11	<b>Reposições não abatidas aos pagamentos</b>	<b>1.790,45</b>					<b>1.790,45</b>	<b>7.104,81</b>
	Receita efetiva [2]	106.290.594,47					106.290.594,47	94.698.770,79
	Receita não efetiva [3]	4.955.213,85					4.955.213,85	2.453.934,07
R12	Receita com ativos financeiros	5.149,56					5.149,56	14.892,98
R13	Receita com passivos financeiros	4.950.064,29					4.950.064,29	2.439.041,09
	Soma [4] = [1] + [2] + [3]	133.347.014,01					133.347.014,01	113.793.142,82
	Operações de tesouraria [B]					2.276.205,05	2.276.205,05	1.131.818,15
	<b>Despesa corrente</b>	<b>69.781.532,78</b>					<b>69.781.532,78</b>	<b>65.066.695,17</b>
D1	<b>Despesas com o pessoal</b>	<b>31.611.175,59</b>					<b>31.611.175,59</b>	<b>29.467.832,76</b>
D11	Remunerações Certas e Permanentes	24.081.877,10					24.081.877,10	22.682.901,95
D12	Abonos Variáveis ou Eventuais	737.110,17					737.110,17	517.622,04
D13	Segurança social	6.792.188,32					6.792.188,32	6.267.308,77
D2	<b>Aquisição de bens e serviços</b>	<b>29.693.722,85</b>					<b>29.693.722,85</b>	<b>27.845.067,09</b>
D3	<b>Juros e outros encargos</b>	<b>123.971,54</b>					<b>123.971,54</b>	<b>430.240,35</b>
D4	<b>Transferências e subsídios correntes</b>	<b>7.087.941,23</b>					<b>7.087.941,23</b>	<b>5.468.132,93</b>
D41	<b>Transferências correntes</b>	<b>7.087.941,23</b>					<b>7.087.941,23</b>	<b>5.468.132,93</b>
D411	<b>Administrações Públicas</b>	<b>1.001.493,02</b>					<b>1.001.493,02</b>	<b>822.064,55</b>
D4111	Administração Central - Estado Português							
D4112	Administração Central - Outras entidades							
D4113	Segurança Social							
D4114	Administração Regional							
D4115	Administração Local	1.001.493,02					1.001.493,02	822.064,55
D412	Entidades do Setor Não Lucrativo	4.953.241,35					4.953.241,35	4.014.822,85
D413	Famílias	761.827,88					761.827,88	631.245,53
D414	Outras	371.378,98					371.378,98	
D42	Subsídios Correntes							
D5	<b>Outras despesas correntes</b>	<b>1.264.721,57</b>					<b>1.264.721,57</b>	<b>1.855.422,04</b>
	<b>Despesa de capital</b>	<b>38.819.651,92</b>					<b>38.819.651,92</b>	<b>24.001.186,28</b>
D6	<b>Aquisição de bens de capital</b>	<b>27.908.960,68</b>					<b>27.908.960,68</b>	<b>15.790.606,72</b>
D7	<b>Transferências e subsídios de capital</b>	<b>10.910.691,24</b>					<b>10.910.691,24</b>	<b>8.210.579,56</b>
D71	<b>Transferências de capital</b>	<b>10.910.691,24</b>					<b>10.910.691,24</b>	<b>8.210.579,56</b>
D711	<b>Administrações Públicas</b>	<b>8.693.056,65</b>					<b>8.693.056,65</b>	<b>5.916.147,16</b>
D7111	Administração Central - Estado Português							
D7112	Administração Central - Outras entidades							
D7113	Segurança Social							
D7114	Administração Regional							
D7115	Administração Local	8.693.056,65					8.693.056,65	5.916.147,16
D712	Entidades do Setor não Lucrativo	2.140.992,56					2.140.992,56	2.094.457,91
D713	Famílias	56.512,88					56.512,88	70.103,64
D714	Outras	20.129,15					20.129,15	129.870,85
D72	Subsídios de capital							
D8	<b>Outras despesas de capital</b>							

DEMONSTRAÇÃO DO DESEMPENHO ORÇAMENTAL  
MUNICÍPIO DE VILA NOVA FAMALICAO

Pág. : 2  
Ano : 2021

Período : 2021/01/01 2021/12/31 Desagregar :

Euros

Classificação	RECEBIMENTOS / PAGAMENTOS	FONTES DE FINANCIAMENTO (n)						2020
		R P	R G	U E	EMPR	F. ALHEIOS	TOTAL	
Rubrica Orgânica Económica								
D9	Despesa efetiva [5]	108.601.184,70					108.601.184,70	89.067.881,45
D10	<b>Despesa não efetiva [6]</b>	<b>2.743.909,90</b>					<b>2.743.909,90</b>	<b>2.624.055,68</b>
	<b>Despesa com ativos financeiros</b>							
	<b>Despesa com passivos financeiros</b>	<b>2.743.909,90</b>					<b>2.743.909,90</b>	<b>2.624.055,68</b>
	<b>Soma [7] = [5] + [6]</b>	<b>111.345.094,60</b>					<b>111.345.094,60</b>	<b>91.691.937,13</b>
	<b>Operações de tesouraria [C]</b>					<b>1.806.097,00</b>	<b>1.806.097,00</b>	<b>1.144.261,54</b>
	<b>Saldo para a gerência seguinte</b>	<b>22.001.919,41</b>				<b>2.902.065,73</b>	<b>24.903.985,14</b>	<b>24.533.163,37</b>
	Operações orçamentais [8] = [4] - [7]	22.001.919,41					22.001.919,41	22.101.205,69
	Operações de tesouraria [D] = [A] + [B] - [C]					2.902.065,73	2.902.065,73	2.431.957,68
	<b>Saldo global [2] - [5]</b>	<b>-2.310.590,23</b>					<b>-2.310.590,23</b>	<b>5.630.889,34</b>
	Despesa primária	108.477.213,16					108.477.213,16	88.637.641,10
	Saldo corrente	22.571.196,77					22.571.196,77	21.097.004,51
	Saldo de capital	-24.883.577,45					-24.883.577,45	-15.473.219,98
	Saldo primário	-2.186.618,69					-2.186.618,69	6.061.129,69
	Receita total [1] + [2] + [3]	133.347.014,01					133.347.014,01	113.793.142,82
	Despesa total [5] + [6]	111.345.094,60					111.345.094,60	91.691.937,13

DEMONSTRAÇÃO DE EXECUÇÃO ORÇAMENTAL DA RECEITA  
MUNICÍPIO DE VILA NOVA FAMALICAO

Período : 2021/01/01 2021/12/31 Desagregar : S Considerar o saldo da gerência anterior nas receitas liquidadas e cobradas : S

Euros

Classificação		Previsões corrigidas (1)	Receitas por cobrar de períodos anteriores (2)	Receitas liquidadas (3)	Liquidações anuladas (4)	Receitas cobradas brutas (5)	Reembolsos e Restituições		Receitas Cobradas Líquidas			Receita por cobrar no final do período (11)	Grau Exec. Orçamental	
Rubrica Económica	Designação						Emittidos (6)	Pagos (7)	Periodos anteriores (8)	Período corrente (9)	Total (10) = (5)-(7)		Pers. Ant. (12)=(8) /(1)x100	Per. Corr. (13)=(9) /(1)x100
<b>R1</b>	<b>Receita corrente</b>	<b>88.720.371,87</b>	<b>1.464.293,42</b>	<b>94.189.496,40</b>	<b>1.748.134,58</b>	<b>92.404.032,01</b>	<b>51.302,46</b>	<b>51.302,46</b>	<b>494.449,82</b>	<b>91.858.279,73</b>	<b>92.352.729,55</b>	<b>1.552.925,69</b>	<b>0,56</b>	<b>103,54</b>
	<b>Receita fiscal</b>	<b>30.261.507,49</b>		<b>32.456.560,40</b>		<b>32.456.560,40</b>				<b>32.456.560,40</b>	<b>32.456.560,40</b>			<b>107,25</b>
R11	Impostos diretos	30.261.507,49		32.456.560,40		32.456.560,40				32.456.560,40	32.456.560,40			107,25
	01	30.261.507,49		32.456.560,40		32.456.560,40				32.456.560,40	32.456.560,40			107,25
	0102			32.456.560,40		32.456.560,40				32.456.560,40	32.456.560,40			107,25
	010202	15.124.666,00		15.372.245,79		15.372.245,79				15.372.245,79	15.372.245,79			101,64
	010203	3.489.200,00		3.703.963,21		3.703.963,21				3.703.963,21	3.703.963,21			106,15
	010204	5.455.207,14		7.958.737,43		7.958.737,43				7.958.737,43	7.958.737,43			145,89
	010204			7.958.737,43		7.958.737,43				7.958.737,43	7.958.737,43			145,89
	010205	6.192.425,35		5.421.613,97		5.421.613,97				5.421.613,97	5.421.613,97			87,55
	010207		3,00											
	01020701		1,00											
	01020702		1,00											
	01020703		1,00											
R12	Impostos indiretos													
R2	Contribuições para sistemas de proteção social e subsistemas de saúde													
	<b>Taxas, multas e outras penalidades</b>	<b>2.886.850,54</b>	<b>428.274,72</b>	<b>5.213.676,18</b>	<b>1.558.618,42</b>	<b>3.346.063,69</b>	<b>4.761,24</b>	<b>4.761,24</b>	<b>115.891,87</b>	<b>3.225.410,58</b>	<b>3.341.302,45</b>	<b>742.030,03</b>	<b>4,01</b>	<b>111,73</b>
	04	2.886.850,54	428.274,72	5.213.676,18	1.558.618,42	3.346.063,69	4.761,24	4.761,24	115.891,87	3.225.410,58	3.341.302,45	742.030,03	4,01	111,73
	0401	2.821.039,97	426.954,99	5.153.560,01	1.558.026,75	3.286.682,27	4.627,74	4.627,74	115.654,85	3.166.399,68	3.282.054,53	740.433,72	4,10	112,24
	040123	2.821.039,97	426.954,99	5.153.560,01	1.558.026,75	3.286.682,27	4.627,74	4.627,74	115.654,85	3.166.399,68	3.282.054,53	740.433,72	4,10	112,24
	04012301	204.886,93	253.920,21	139.410,15	23.274,89	93.402,08	235,95	235,95	4.505,05	88.661,08	93.166,13	276.889,34	2,20	43,27
	04012302	891.547,72	60.272,02	1.167.102,65	67.589,70	1.065.903,02	2.783,52	2.783,52	31.644,82	1.031.474,68	1.063.119,50	96.665,47	3,55	115,69
	04012303	50.229,02	14.735,09	83.815,71	2.240,52	88.869,55	36,00	36,00	9.515,40	79.318,15	88.833,55	7.476,73	18,94	157,91
	04012306	104.460,99	664,26	105.413,06		106.077,32			664,26	105.413,06	106.077,32		0,64	100,91
	04012308	44.592,78		53.161,21		53.161,21				53.161,21	53.161,21			119,21
	04012399	1.525.322,53	97.363,41	3.604.657,23	1.464.921,64	1.879.269,09	1.572,27	1.572,27	69.325,32	1.808.371,50	1.877.696,82	359.402,18	4,54	118,56
	0401239901	5.444,26	116,30	6.050,95	30,69	5.968,25	6,09	6,09	28,81	5.933,35	5.962,16	174,40	0,53	108,98
	0401239905	280.705,04	3.261,51	669.424,94		672.686,45			3.261,51	669.424,94	672.686,45		1,16	238,48
	0401239906	48.771,79	5.514,99	55.660,51	712,82	57.713,21	8,86	8,86	4.439,73	53.264,62	57.704,35	2.758,33	9,10	109,21
	0401239999	1.190.401,44	88.470,61	2.873.520,83	1.464.178,13	1.142.901,18	1.557,32	1.557,32	61.595,27	1.079.748,59	1.141.343,86	356.469,45	5,17	90,70
	040123999901	768.513,81	80.085,17	1.036.214,37	21.372,70	744.885,35	304,50	304,50	55.769,87	688.810,98	744.580,85	350.345,99	7,26	89,63
	040123999903	154.294,91	2.302,82	152.489,53		154.792,35			2.302,82	152.489,53	154.792,35		1,49	98,83
	040123999904	100.907,26		104.965,26		103.923,66				103.923,66	103.923,66	1.041,60	1,02	92,89
	040123999999	166.685,46	6.082,62	1.579.851,67	1.442.805,43	139.299,82	1.252,82	1.252,82	3.522,58	134.524,42	138.047,00	5.081,86	2,11	80,71
	0402	65.810,57		60.116,17		59.381,42	133,50	133,50	237,02	59.010,90	59.247,92	1.596,31	0,36	89,67
	040201	16.964,38	938,55	13.139,10	79,01	13.059,85			35,02	13.024,83	13.059,85	938,79	0,21	76,78
	040203	17.535,42		27.051,24	340,50	26.793,24	82,50	82,50		26.710,74	26.710,74			152,32
	040204	2.051,58	15,94	805,93		805,93				805,93	805,93	15,94		39,28
	040299	29.259,19	365,24	19.119,90	172,16	18.722,40	51,00	51,00	202,00	18.469,40	18.671,40	641,58	0,69	63,12
R4	<b>Rendimentos de propriedade</b>	<b>2.610.200,00</b>		<b>2.975.761,70</b>		<b>2.975.761,70</b>				<b>2.975.761,70</b>	<b>2.975.761,70</b>			<b>114,01</b>
	05	2.610.200,00		2.975.761,70		2.975.761,70				2.975.761,70	2.975.761,70			114,01
	0502	10.000,00		12.791,67		12.791,67				12.791,67	12.791,67			127,92
	050201	10.000,00		12.791,67		12.791,67				12.791,67	12.791,67			127,92
	0507	100,00												
	050701	100,00												
	0509	100,00												
	050999	100,00												
	0510	2.600.000,00		2.962.970,03		2.962.970,03				2.962.970,03	2.962.970,03			113,96
	051099	2.600.000,00		2.962.970,03		2.962.970,03				2.962.970,03	2.962.970,03			113,96
R5	<b>Transferências e subsídios correntes</b>	<b>35.893.313,84</b>	<b>4.315,65</b>	<b>35.209.122,64</b>	<b>67.744,17</b>	<b>35.167.693,32</b>	<b>21.999,20</b>	<b>21.999,20</b>	<b>4.315,65</b>	<b>35.141.378,47</b>	<b>35.145.694,12</b>		<b>0,01</b>	<b>97,91</b>
R51	<b>Transferências correntes</b>	<b>35.893.313,84</b>	<b>4.315,65</b>	<b>35.209.122,64</b>	<b>67.744,17</b>	<b>35.167.693,32</b>	<b>21.999,20</b>	<b>21.999,20</b>	<b>4.315,65</b>	<b>35.141.378,47</b>	<b>35.145.694,12</b>		<b>0,01</b>	<b>97,91</b>
R511	<b>Administrações Públicas</b>	<b>35.893.313,84</b>	<b>4.315,65</b>	<b>35.209.122,64</b>	<b>67.744,17</b>	<b>35.167.693,32</b>	<b>21.999,20</b>	<b>21.999,20</b>	<b>4.315,65</b>	<b>35.141.378,47</b>	<b>35.145.694,12</b>		<b>0,01</b>	<b>97,91</b>
R5111	Administração Central - Estado	35.858.813,84	4.315,65	35.086.978,78	37.765,78	35.075.527,85	21.999,20	21.999,20	4.315,65	35.049.213,00	35.053.528,65		0,01	97,74
	06	35.858.813,84	4.315,65	35.086.978,78	37.765,78	35.075.527,85	21.999,20	21.999,20	4.315,65	35.049.213,00	35.053.528,65		0,01	97,74
	0603	35.858.813,84	4.315,65	35.086.978,78	37.765,78	35.075.527,85	21.999,20	21.999,20	4.315,65	35.049.213,00	35.053.528,65		0,01	97,74
	060301	34.008.613,84	4.315,65	34.738.102,24	37.765,78	34.726.651,31	21.999,20	21.999,20	4.315,65	34.700.336,46	34.704.652,11		0,01	102,03
	06030101	16.197.652,00		16.197.652,00		16.197.652,00				16.197.652,00	16.197.652,00			100,00
	06030102	2.293.633,00		2.293.633,00		2.293.633,00				2.293.633,00	2.293.633,00			100,00
	06030103	4.999.940,00		4.999.940,00		4.999.940,00				4.999.940,00	4.999.940,00			100,00
	06030107	364.588,84		364.588,84		364.588,84				364.588,84	364.588,84			100,00
	06030199	10.152.800,00	4.315,65	10.882.288,40	37.765,78	10.870.837,47	21.999,20	21.999,20	4.315,65	10.844.522,62	10.848.838,27		0,04	106,81
	0603019902	9												



DEMONSTRAÇÃO DE EXECUÇÃO ORÇAMENTAL DA RECEITA  
MUNICÍPIO DE VILA NOVA FAMILIÇÃOPág. : 3  
Ano : 2021

Período : 2021/01/01 2021/12/31 Desagregar : S Considerar o saldo da gerência anterior nas receitas liquidadas e cobradas : S

Euros

Rubrica	Económica	Classificação Designação	Previsões corrigidas (1)	Receitas por cobrar de períodos anteriores (2)	Receitas liquidadas (3)	Liquidações anuladas (4)	Receitas cobradas brutas (5)	Reembolsos e Restituições		Receitas Cobradas Liquidas			Receita por cobrar no final do período (11)	Grau Exec. Orçamental	
								Emitidos (6)	Pagos (7)	Períodos anteriores (8)	Período corrente (9)	Total (10) = (5) - (7)		Pers. Ant. (12)=(8) /(1)x100	Per. Corr. (13)=(9) /(1)x100
<b>R91</b>		<b>Transferências de capital</b>	<b>19.035.458,00</b>		<b>13.471.529,33</b>	<b>19.186,89</b>	<b>13.456.133,66</b>	<b>3.791,22</b>	<b>3.791,22</b>	<b>-3.791,22</b>	<b>13.456.133,66</b>	<b>13.452.342,44</b>		<b>-0.02</b>	<b>70.69</b>
<b>R911</b>		<b>Administrações Públicas</b>	<b>19.034.458,00</b>		<b>13.471.529,33</b>	<b>19.186,89</b>	<b>13.456.133,66</b>	<b>3.791,22</b>	<b>3.791,22</b>	<b>-3.791,22</b>	<b>13.456.133,66</b>	<b>13.452.342,44</b>		<b>-0.02</b>	<b>70.69</b>
R9111		Administração Central - Estado	19.029.458,00		13.456.574,33	19.186,89	13.441.178,66	3.791,22	3.791,22	-3.791,22	13.441.178,66	13.437.387,44		-0.02	70.63
		Português													
		10 TRANSFERÊNCIAS DE CAPITAL	19.029.458,00		13.456.574,33	19.186,89	13.441.178,66	3.791,22	3.791,22	-3.791,22	13.441.178,66	13.437.387,44		-0.02	70.63
		1003 ADMINISTRAÇÃO CENTRAL	19.029.458,00		13.456.574,33	19.186,89	13.441.178,66	3.791,22	3.791,22	-3.791,22	13.441.178,66	13.437.387,44		-0.02	70.63
		100301 ESTADO	2.889.322,00		2.901.943,07		2.901.943,07				2.901.943,07	2.901.943,07			100.44
		10030101 Fundo de Equilíbrio Financeiro	1.799.739,00		1.799.739,00		1.799.739,00				1.799.739,00	1.799.739,00			100.00
		10030105 Artigo 35.º, n.º 3 da Lei n.º 73/2013	836.883,00		836.883,00		836.883,00				836.883,00	836.883,00			100.00
		10030199 Outras	252.700,00		265.321,07		265.321,07				265.321,07	265.321,07			104.99
		1003019901 CONTRATO LOCAL DE EDUCAÇÃO E FORMAÇÃO	202.700,00		219.156,16		219.156,16				219.156,16	219.156,16			108.12
		1003019999 OUTRAS	50.000,00		46.164,91		46.164,91				46.164,91	46.164,91			92.33
		100307 ESTADO- PARTICIPAÇÃO COMUNITÁRIA PROJETOS CO-FINANCIADOS	16.140.136,00		10.554.631,26	19.186,89	10.539.235,59	3.791,22	3.791,22	-3.791,22	10.539.235,59	10.535.444,37		-0.02	65.30
		10030701 FEDER	15.504.234,00		9.805.420,71		9.805.420,71				9.805.420,71	9.805.420,71			63.24
		10030702 FEOGA	1.000,00												
		10030703 FUNDO DE COESÃO	552.592,00		712.277,97		712.277,97				712.277,97	712.277,97			128.90
		10030799 OUTROS	82.310,00		36.932,58	19.186,89	21.536,91	3.791,22	3.791,22	-3.791,22	21.536,91	17.745,69		-4.61	26.17
R9112		Administração Central - Outras	5.000,00		14.955,00		14.955,00				14.955,00	14.955,00			299.10
		entidades													
		10 TRANSFERÊNCIAS DE CAPITAL	5.000,00		14.955,00		14.955,00				14.955,00	14.955,00			299.10
		1003 ADMINISTRAÇÃO CENTRAL	5.000,00		14.955,00		14.955,00				14.955,00	14.955,00			299.10
		100308 SERVIÇOS E FUNDOS AUTÓNOMOS	5.000,00		14.955,00		14.955,00				14.955,00	14.955,00			299.10
		10030899 SERVIÇOS E FUNDOS AUTÓNOMOS - OUTRAS	5.000,00		14.955,00		14.955,00				14.955,00	14.955,00			299.10
R9113		Segurança Social													
R9114		Administração Regional													
R9115		Administração Local													
R912		Exterior - U E													
R913		Outras	1.000,00												
		10 TRANSFERÊNCIAS DE CAPITAL	1.000,00												
		1001 SOCIEDADES E QUASE-SOCIEDADES NÃO FINANCEIRAS	1.000,00												
		100101 PÚBLICAS	1.000,00												
		10010101 Empresas Públicas	1.000,00												
R92		Subsídios de capital													
<b>R10</b>		<b>Outras receitas de capital</b>	<b>30.173,08</b>		<b>55.851,69</b>		<b>55.123,53</b>				<b>55.123,53</b>	<b>55.123,53</b>	<b>728,16</b>		<b>182.69</b>
		13 OUTRAS RECEITAS DE CAPITAL	30.173,08		55.851,69		55.123,53				55.123,53	55.123,53	728,16		182.69
		1301 OUTRAS	30.173,08		55.851,69		55.123,53				55.123,53	55.123,53	728,16		182.69
		130101 INDEMNIZAÇÕES	10.000,00												
		130199 OUTRAS	20.173,08		55.851,69		55.123,53				55.123,53	55.123,53	728,16		273.25
<b>R11</b>		<b>Reposições não abatidas aos pagamentos</b>	<b>100,00</b>		<b>1.790,45</b>		<b>1.790,45</b>				<b>1.790,45</b>	<b>1.790,45</b>			<b>1790.45</b>
		15 REPOSIÇÕES NÃO ABATIDAS NOS PAGAMENTOS	100,00		1.790,45		1.790,45				1.790,45	1.790,45			1790.45
		1501 REPOSIÇÕES NÃO ABATIDAS NOS PAGAMENTOS	100,00		1.790,45		1.790,45				1.790,45	1.790,45			1790.45
		150101 REPOSIÇÕES NÃO ABATIDAS NOS PAGAMENTOS	100,00		1.790,45		1.790,45				1.790,45	1.790,45			1790.45
<b>R12</b>		<b>Receita com ativos financeiros</b>	<b>15.100,00</b>		<b>5.149,56</b>		<b>5.149,56</b>				<b>5.149,56</b>	<b>5.149,56</b>			<b>34.10</b>
		11 ATIVOS FINANCEIROS	15.100,00		5.149,56		5.149,56				5.149,56	5.149,56			34.10
		1106 EMPRÉSTIMOS A MÉDIO E LONGO PRAZOS	15.000,00		5.149,56		5.149,56				5.149,56	5.149,56			34.33
		110601 SOCIEDADES E QUASE-SOCIEDADES NÃO FINANCEIRAS	15.000,00		5.149,56		5.149,56				5.149,56	5.149,56			34.33
		1109 UNIDADES DE PARTICIPAÇÃO	100,00												
		110904 ADMINISTRAÇÃO PÚBLICA- ADMINISTRAÇÃO CENTRAL- SERVIÇOS E FUNDOS AUTÓNOMOS	100,00												
<b>R13</b>		<b>Receita com passivos financeiros</b>	<b>10.180.755,39</b>		<b>4.950.064,29</b>		<b>4.950.064,29</b>				<b>4.950.064,29</b>	<b>4.950.064,29</b>			<b>48.62</b>
		12 PASSIVOS FINANCEIROS	10.180.755,39		4.950.064,29		4.950.064,29				4.950.064,29	4.950.064,29			48.62
		1206 EMPRÉSTIMOS A MÉDIO E LONGO PRAZOS	10.145.666,58		4.950.064,29		4.950.064,29				4.950.064,29	4.950.064,29			48.79
		120601 SOCIEDADES E QUASE-SOCIEDADES NÃO FINANCEIRAS	4.825.666,58		3.163.064,29		3.163.064,29				3.163.064,29	3.163.064,29			65.55
		12060101 SOCIEDADES E QUASE-SOCIEDADES NÃO FINANCEIRAS - PÚBLICAS	4.825.666,58		3.163.064,29		3.163.064,29				3.163.064,29	3.163.064,29			65.55
		120602 SOCIEDADES FINANCEIRAS	5.320.000,00		1.787.000,00		1.787.000,00				1.787.000,00	1.787.000,00			33.59
		1207 OUTROS PASSIVOS FINANCEIROS	35.088,81												
		120703 ADMINISTRAÇÃO PÚBLICA- ADMINISTRAÇÃO CENTRAL- ESTADO	35.088,81												
<b>R14</b>		<b>Saldo da Gerência Anterior - Operações Orçamentais</b>	<b>22.101.205,69</b>		<b>22.101.205,69</b>		<b>22.101.205,69</b>				<b>22.101.205,69</b>	<b>22.101.205,69</b>			<b>100.00</b>
		16 SALDO DA GERÊNCIA ANTERIOR	22.101.205,69		22.101.205,69		22.101.205,69				22.101.205,69	22.101.205,69			100.00
		1601 SALDO ORÇAMENTAL	22.101.205,69		22.101.205,69		22.101.205,69				22.101.205,69	22.101.205,69			100.00
		160101 NA POSSE DO SERVIÇO	22.101.205,69		22.101.205,69		22.101.205,69				22.101.205,69	22.101.205,69			100.00
		<b>Total :</b>	<b>140.401.858,86</b>	<b>1.464.293,42</b>	<b>135.208.879,91</b>	<b>1.772.505,47</b>	<b>133.402.107,69</b>	<b>55.093,68</b>	<b>55.093,68</b>	<b>490.658,60</b>	<b>132.856.355,41</b>	<b>133.347.014,01</b>	<b>1.553.653,85</b>	<b>0.35</b>	<b>94.63</b>

DEMONSTRAÇÃO DE EXECUÇÃO ORÇAMENTAL DA DESPESA  
MUNICÍPIO DE VILA NOVA FAMALICAOPág. : 1  
Ano : 2021

Período : 2021/01/01 2021/12/31 Desagregar : S

Euros

Classificação		Despesas por pagar de períodos anteriores (1)	Dotações corrigidas (2)	Cativos / descativos (3)	Compromissos (4)	Obrigações (5)	Despesas pagas líquidas de reposições			Compromissos a transitar (9) = (4) - (5)	Obrigações por pagar (10) = (5) - (8)	Grau Exec. Orçamental	
Rubrica Orgânica Económica	Designação						Períodos anteriores (6)	Período corrente (7)	Total (8) = (6) + (7)			Pers. Ant. (11) = (6) / (2) x 100	Per. Corr (12) = (7) / (2) x 100
<b>D1</b>	Despesa corrente	1.008.355,94	80.257.454,87		73.961.224,04	70.884.875,56	960.956,34	68.820.576,44	69.781.532,78	3.076.348,48	1.103.342,78	1,20	85,75
	<b>Despesas com o pessoal</b>	<b>831,51</b>	<b>31.849.761,00</b>		<b>31.624.388,72</b>	<b>31.611.425,59</b>	<b>825,16</b>	<b>31.610.350,43</b>	<b>31.611.175,59</b>	<b>12.963,13</b>	<b>250,00</b>	<b>0,00</b>	<b>99,25</b>
D11	Remunerações Certas e Permanentes	21,51	24.202.740,00		24.094.568,63	24.082.127,10	15,16	24.081.861,94	24.081.877,10	12.441,53	250,00	0,00	99,50
01	DESPESAS COM O PESSOAL	21,51	24.202.740,00		24.094.568,63	24.082.127,10	15,16	24.081.861,94	24.081.877,10	12.441,53	250,00	0,00	99,50
0101	REMUNERAÇÕES CERTAS E PERMANENTES	21,51	24.202.740,00		24.094.568,63	24.082.127,10	15,16	24.081.861,94	24.081.877,10	12.441,53	250,00	0,00	99,50
010101	PIT.ÓRGÃOS DE SOBERANIA E M.DE		278.894,00		278.893,06	278.893,06		278.893,06	278.893,06				100,00
	ÓRGÃOS AUTÁRQUICOS												
010103	PESSOAL DOS QUADROS- REGIME DA FUNÇÃO PÚBLICA		188.654,00		188.653,03	188.653,03		188.653,03	188.653,03				100,00
01010301	PESSOAL EM FUNÇÕES		188.654,00		188.653,03	188.653,03		188.653,03	188.653,03				100,00
010104	PESSOAL DOS QUADROS- REGIME DO CONTRATO INDIVIDUAL DE TRABALHO	5,48	15.171.156,00		15.169.946,59	15.169.946,59	5,48	15.169.941,11	15.169.946,59		0,00		99,99
01010401	PESSOAL EM FUNÇÕES	5,48	14.140.970,00		14.139.760,97	14.139.760,97	5,48	14.139.755,49	14.139.760,97		0,00		99,99
01010402	ALTERAÇÕES OBRIGATORIAS DE		291.965,00		291.964,81	291.964,81		291.964,81	291.964,81				100,00
	POSICIONAMENTO REMUNERATÓRIO												
01010403	ALTERAÇÕES FACULTATIVAS DE												
	POSICIONAMENTO REMUNERATÓRIO												
01010404	RECRUTAMENTO DE PESSOAL PARA NOVOS POSTOS DE TRABALHO		738.221,00		738.220,81	738.220,81		738.220,81	738.220,81				100,00
010106	PESSOAL CONTRATADO A TERMO		31.093,00		31.092,47	31.092,47		31.092,47	31.092,47				100,00
01010601	PESSOAL EM FUNÇÕES		31.093,00		31.092,47	31.092,47		31.092,47	31.092,47				100,00
010107	PESSOAL EM REGIME DE TAREFA OU AVENÇA	6,35	1.480.520,00		1.373.561,90	1.361.120,37		1.360.870,37	1.360.870,37	12.441,53	250,00		91,92
010108	PESSOAL AGUARDANDO APOSENTAÇÃO		30.514,00		30.513,83	30.513,83		30.513,83	30.513,83				100,00
010109	PESSOAL EM QUALQUER OUTRA SITUAÇÃO		1.459.230,00		1.459.229,55	1.459.229,55		1.459.229,55	1.459.229,55				100,00
010111	REPRESENTAÇÃO		124.202,00		124.201,91	124.201,91		124.201,91	124.201,91				100,00
010113	SUBSÍDIO DE REFEIÇÃO		1.674.821,00		1.674.820,83	1.674.820,83		1.674.820,83	1.674.820,83				100,00
010114	SUBSÍDIOS DE FÉRIAS E NATAL		3.113.310,00		3.113.309,91	3.113.309,91		3.113.309,91	3.113.309,91				100,00
010115	REMUNERAÇÕES POR DOENÇA E MATERNIDADE/PATERNIDADE	9,68	650.346,00		650.345,55	650.345,55	9,68	650.335,87	650.345,55		0,00		100,00
D12	Abonos Variáveis ou Eventuais		776.104,76		737.110,17	737.110,17		737.110,17	737.110,17				94,98
01	DESPESAS COM O PESSOAL		776.104,76		737.110,17	737.110,17		737.110,17	737.110,17				94,98
0102	ABONOS VARIÁVEIS OU EVENTUAIS		776.104,76		737.110,17	737.110,17		737.110,17	737.110,17				94,98
010202	HORAS EXTRAORDINÁRIAS		319.754,00		319.753,71	319.753,71		319.753,71	319.753,71				100,00
010204	AJUDAS DE CUSTO		10.611,00		3.410,18	3.410,18		3.410,18	3.410,18				32,14
010205	ABONO PARA FALHAS		76.876,00		76.875,73	76.875,73		76.875,73	76.875,73				100,00
010210	SUBSÍDIO DE TRABALHO NOTURNO		59.099,00		59.098,67	59.098,67		59.098,67	59.098,67				100,00
010211	SUBSÍDIO DE TURNO		209.499,00		209.320,68	209.320,68		209.320,68	209.320,68				99,91
010212	INDEMNIZAÇÕES POR CESSAÇÃO DE FUNÇÕES		100.265,76		68.651,20	68.651,20		68.651,20	68.651,20				68,47
010213	OUTROS SUPLEMENTOS E PRÊMIOS		23.265,76		23.265,76	23.265,76		23.265,76	23.265,76				100,00
01021302	OUTROS		77.000,00		45.385,44	45.385,44		45.385,44	45.385,44				58,94
01021303	SENHAS DE PRESENÇA		77.000,00		45.385,44	45.385,44		45.385,44	45.385,44				58,94
D13	Segurança social	810,00	6.870.916,24		6.792.709,92	6.792.188,32	810,00	6.791.378,32	6.792.188,32	521,60		0,01	98,84
01	DESPESAS COM O PESSOAL	810,00	6.870.916,24		6.792.709,92	6.792.188,32	810,00	6.791.378,32	6.792.188,32	521,60		0,01	98,84
0103	SEGURANÇA SOCIAL	810,00	6.870.916,24		6.792.709,92	6.792.188,32	810,00	6.791.378,32	6.792.188,32	521,60		0,01	98,84
010301	ENCARGOS COM A SAÚDE	810,00	1.113.000,00		1.068.883,13	1.068.883,13	810,00	1.068.073,13	1.068.883,13		0,07		95,96
010303	SUBSÍDIO FAMILIAR A CRIANÇAS E JOVENS		47.973,00		47.972,01	47.972,01		47.972,01	47.972,01				100,00
010304	OUTRAS PRESTAÇÕES FAMILIARES		10.358,00		10.357,01	10.357,01		10.357,01	10.357,01				99,99
010305	CONTRIBUIÇÕES PARA A SEGURANÇA SOCIAL		5.363.524,24		5.332.435,77	5.332.914,17		5.332.914,17	5.332.914,17	521,60			99,43
01030502	Segurança Social pessoal em reg.cont.trab.funções públicas (RCTFP)		2.446.040,00		2.443.159,17	2.443.159,17		2.443.159,17	2.443.159,17				99,88
0103050201	Caixa Geral de Aposentações		2.351.371,00		2.350.650,12	2.350.650,12		2.350.650,12	2.350.650,12				99,97
0103050202	Segurança Social - Regime Geral		94.669,00		92.509,05	92.509,05		92.509,05	92.509,05				97,72
01030503	Outros		2.917.484,24		2.890.276,60	2.889.755,00		2.889.755,00	2.889.755,00	521,60			99,05
010306	ACIDENTES EM SERVIÇOS E DOENÇAS		1.594,00		1.593,80	1.593,80		1.593,80	1.593,80				99,99
010308	PROFISSIONAIS		14.467,00		14.466,78	14.466,78		14.466,78	14.466,78				100,00
010309	OUTRAS PENSÕES		320.000,00		316.001,42	316.001,42		316.001,42	316.001,42				98,75
01030901	Seguros de acidentes no trabalho e doenças profissionais		320.000,00		316.001,42	316.001,42		316.001,42	316.001,42				98,75
D2	<b>Aquisição de bens e serviços</b>	<b>925.233,74</b>	<b>37.989.903,51</b>		<b>33.571.486,42</b>	<b>30.778.931,54</b>	<b>913.829,66</b>	<b>28.779.893,19</b>	<b>29.693.722,85</b>	<b>2.792.554,88</b>	<b>1.085.208,69</b>	<b>2,41</b>	<b>75,76</b>
02	AQUISIÇÃO DE BENS E SERVIÇOS	925.233,74	37.989.903,51		33.571.486,42	30.778.931,54	913.829,66	28.779.893,19	29.693.722,85	2.792.554,88	1.085.208,69	2,41	75,76
0201	AQUISIÇÃO DE BENS	98.487,47	8.470.728,25		7.572.185,26	7.110.433,14	98.015,90	6.899.127,06	6.997.142,96	461.752,12	113.290,18	1,16	81,45
020101	MATERIAS-PRIMAS E SUBSIDIÁRIAS	10.176,53	619.710,00		540.436,44	450.615,03	10.176,53	405.137,78	415.314,31	89.821,41	35.300,72	1,64	65,38
020102	COMBUSTÍVEIS E LUBRIFICANTES	984,06	429.590,00		324.666,05	272.153,86	984,06	272.153,86	273.137,92	36.264,77	15.263,36	0,23	63,35
02010201	Gasolina		64.110,00		41.674,24	41.674,24		34.188,88	34.188,88	11.895,60	7.485,36		53,33
02010202	Gasóleo		271.320,00		222.085,11	204.112,59		203.119,98	203.119,98	17.972,52	992,61		74,86
02010299	Outros	984,06	94.160,00		49.011,10	42.614,45	984,06	34.845,00	35.829,06	6.396,65	6.785,39	1,05	37,01
020104	LIMPEZA E HIGIENE	6.922,90	155.270,00		102.254,66	81.787,66	6.922,90	73.852,89	80.775,79	20.467,00	1.011,87	4,46	47,56
020105	ALIMENTAÇÃO- REFEIÇÕES CONFECCIONADAS	59.523,43	1.258.193,33		1.143.682,75	1.000.564,06	59.523,43	938.269,08	997.792,51	143.118,69	2.771,55	4,73	74,57
020106	ALIMENTAÇÃO- GÊNEROS PARA CONFECCIONAR		2.350,00										
020107	VESTUÁRIO E ARTIGOS PESSOAIS	6.678,00	111.530,00		93.863,25	81.787,86	6.678,00	67.875,54	74.553,54	12.075,39	7.234,32	5,99	60,86
020108	MATERIAL DE ESCRITÓRIO	2.821,84	95.320,91		55.588,16	40.417,69	2.820,87	36.114,12	38.934,99	15.170,47	1.482,70	2,96	37,89
020109	PRODUTOS QUÍMICOS E FARMACÊUTICOS	470,60	42.872,00		19.462,48	16.184,40		13.113,98	13.113,98	3.278,08	3.070,42		30,59
020112	MATERIAL DE TRANSPORTE - PEÇAS	623,71	90.980,00		69.123,51	35.533,16	623,71	33.891,01	34.514,72	33.590,35	1.018,44	0,69	37,25
020114	OUTRO MATERIAL - PEÇAS		101.160,00		48.805,07	42.711,08		37.533,17	37.533,17	6.093,99	5.177,91		37,10
020115	PRÊMIOS, CONDECORAÇÕES E OFERTAS		304.079,50		205.054,83	170.199,37		165.372,56	165.372,56	34.855,46	4.826,81		59,23
020116	MERCADORIAS PARA VENDA		4.445.000,00		4.410.927,60	4.410.927,60		4.410.927,60	4.410.927,60				99,23
020116													



DEMONSTRAÇÃO DE EXECUÇÃO ORÇAMENTAL DA DESPESA  
MUNICÍPIO DE VILA NOVA FAMILIÇÃOPág. : 2  
Ano : 2021

Período : 2021/01/01 2021/12/31 Desagregar : S

Euros

Classificação		Despesas por pagar de períodos anteriores (1)	Dotações corrigidas (2)	Cativos / descativos (3)	Compromissos (4)	Obrigações (5)	Despesas pagas líquidas de reposições			Compromissos a transitar (9) = (4) - (5)	Obrigações por pagar (10) = (5) - (8)	Grau Exec. Orçamental	
Rubrica Orgânica Económica	Designação						Períodos anteriores (6)	Período corrente (7)	Total (8) = (6) + (7)			Pers. Ant. (11) = (6) / (2) x100	Per. Corr (12) = (7) / (2) x100
020120	MATERIAL DE EDUCAÇÃO, CULTURA E RECREIO	16,97	155.277,00		108.393,83	101.952,10	16,97	98.291,24	98.308,21	6.441,73	3.643,89	0.01	63.30
020121	OUTROS BENS	8.814,04	534.069,81		383.618,01	327.636,31	8.814,04	289.950,78	298.764,82	55.981,70	28.871,49	1.65	54.29
0202	AQUISIÇÃO DE SERVIÇOS	826.746,27	29.519.175,26		25.999.301,16	23.668.498,40	815.813,76	21.880.766,13	22.696.579,89	2.330.802,76	971.918,51	2.76	74.12
020201	ENCARGOS DAS INSTALAÇÕES	258.059,67	4.686.150,00		4.617.282,92	4.234.956,17	250.080,30	3.661.475,64	3.911.555,94	382.326,75	323.400,23	5.34	78.13
02020102	ELETRICIDADE	253.519,35	4.160.000,00		4.133.296,91	3.869.966,15	245.539,98	3.332.621,08	3.578.161,06	263.330,76	291.805,09	5.90	80.11
02020199	OUTROS	4.540,32	526.150,00		483.986,01	364.990,02	4.540,32	328.854,56	333.394,88	118.995,99	31.595,14	0.86	62.50
020202	LIMPEZA E HIGIENE	4.534,64	128.340,00		113.742,75	94.265,48	4.534,64	88.826,79	93.361,43	19.477,27	904,05	3.53	69.21
020203	CONSERVAÇÃO DE BENS	14.621,16	822.980,00		738.384,44	580.840,93	14.616,23	549.231,90	563.848,13	157.543,51	16.992,80	1.78	66.74
020204	LOCAÇÃO DE EDIFÍCIOS		357.515,00		351.140,06	349.265,06		349.265,06	349.265,06	1.875,00			97.69
020206	LOCAÇÃO DE MATERIAL DE TRANSPORTE		18.000,00		6.949,41					6.949,41			
020208	LOCAÇÃO DE OUTROS BENS	861,00	970.651,96		690.813,38	635.699,36	861,00	610.979,78	611.840,78	55.114,02	23.858,58	0.09	62.95
020209	COMUNICAÇÕES	60.013,60	734.400,00		690.790,95	622.769,81	60.013,60	456.202,30	516.215,90	68.021,14	106.553,91	8.17	62.12
020210	TRANSPORTES	268.411,22	3.135.161,07		2.518.049,13	1.942.955,58	266.975,92	1.379.547,35	1.646.523,27	575.093,55	296.432,31	8.52	44.00
020211	REPRESENTAÇÃO DOS SERVIÇOS		23.080,00		1.977,85	1.661,55		1.661,55	1.661,55	316,30			7.20
020212	SEGUROS		232.280,00		227.590,16	198.130,58		198.130,58	198.130,58	29.459,58			85.30
020213	DESLOCAÇÕES E ESTADAS		46.472,97		20.705,16	7.782,23		7.715,03	7.715,03	12.922,63	67,50		16.60
020214	ESTUDOS, PARECERES, PROJETOS E CONSULTADORIA	37.189,12	1.438.483,62		923.180,16	800.828,96	37.189,12	678.476,74	715.665,86	122.351,20	85.163,10	2.59	47.17
020215	FORMAÇÃO	221,40	53.425,00		51.380,03	47.897,50	221,40	45.176,10	45.397,50	3.482,53	2.500,00	0.41	84.56
020216	SEMINÁRIOS, EXPOSIÇÕES E SIMILARES	1.350,00	263.682,00		98.414,01	85.116,01	1.350,00	83.766,01	85.116,01	13.298,00			31.77
020217	PUBLICIDADE	2.337,00	307.350,00		288.224,91	235.859,23	2.337,00	225.243,39	227.580,39	52.365,68	8.278,84	0.76	73.29
020218	VIGILÂNCIA E SEGURANÇA		808.400,00		759.413,63	690.116,50		690.116,50	690.116,50	69.297,13			85.37
020219	ASSISTÊNCIA TÉCNICA	9.304,81	311.450,00		197.903,67	131.240,86	9.304,81	108.243,26	117.548,07	66.662,81	13.692,79	2.99	34.75
020220	OUTROS TRABALHOS ESPECIALIZADOS	160.136,13	11.795.106,44		10.958.865,23	10.442.151,10	158.623,23	10.226.979,99	10.385.603,22	516.714,13	56.547,88	1.34	86.71
020222	SERVIÇOS DE SAÚDE	2.083,33	77.595,00		42.594,96	39.313,30	2.083,33	33.313,30	35.396,63	3.030,00	4.168,33	2.68	42.93
020224	ENCARGOS DE COBRANÇA DE RECEITAS	335,65	895.000,00		835.202,22	820.820,02	335,64	820.033,30	820.368,94	14.382,20	451,08	0.04	91.62
020225	OUTROS SERVIÇOS	7.287,54	2.413.652,20		1.866.696,13	1.706.576,21	7.287,54	1.666.381,56	1.673.669,10	160.119,92	32.907,11	0.30	69.04
<b>D3</b>	<b>Juros e outros encargos</b>		<b>144.014,67</b>		<b>123.971,54</b>	<b>123.971,54</b>		<b>123.971,54</b>	<b>123.971,54</b>				<b>86.08</b>
03	JUROS E OUTROS ENCARGOS		144.014,67		123.971,54	123.971,54		123.971,54	123.971,54				86.08
0301	JUROS DA DÍVIDA PÚBLICA		133.814,67		123.971,54	123.971,54		123.971,54	123.971,54				92.64
030103	SOCIEDADES FINANCEIRAS-BANCOS E O. INST. FINANCEIRAS		133.312,43		123.841,56	123.841,56		123.841,56	123.841,56				92.90
03010301	Empréstimos Curto Prazo		1.300,00										
03010302	Empréstimos Médio e Longo Prazos		132.012,43		123.841,56	123.841,56		123.841,56	123.841,56				93.81
030105	ADMINISTRAÇÃO PÚBLICA CENTRAL- ESTADO		437,91		129,98	129,98		129,98	129,98				29.68
03010502	Empréstimos Médio e Longo Prazos		437,91		129,98	129,98		129,98	129,98				29.68
030106	ADM. PÚBLICA CENTRAL-SERV. E FUNDOS AUTÓNOMOS		64,33										
03010602	Empréstimos Médio e Longo Prazos		64,33										
0302	OUTROS ENCARGOS CORRENTES DA DÍVIDA PÚBLICA		5.000,00										
030201	DESPESAS DIVERSAS		5.000,00										
0305	OUTROS JUROS		5.200,00										
030502	OUTROS		5.200,00										
03050201	Despesas Diversas		100,00										
03050202	Juros de Mora		100,00										
03050299	Outros		5.000,00										
<b>D4</b>	<b>Transferências e subsídios correntes</b>	<b>79.653,37</b>	<b>8.652.018,69</b>		<b>7.273.911,79</b>	<b>7.103.745,02</b>	<b>45.981,70</b>	<b>7.041.959,53</b>	<b>7.087.941,23</b>	<b>170.166,77</b>	<b>15.803,79</b>	<b>0.53</b>	<b>81.39</b>
<b>D41</b>	<b>Transferências correntes</b>	<b>79.653,37</b>	<b>8.652.018,69</b>		<b>7.273.911,79</b>	<b>7.103.745,02</b>	<b>45.981,70</b>	<b>7.041.959,53</b>	<b>7.087.941,23</b>	<b>170.166,77</b>	<b>15.803,79</b>	<b>0.53</b>	<b>81.39</b>
<b>D411</b>	<b>Administrações Públicas</b>		<b>1.179.000,00</b>		<b>1.098.316,68</b>	<b>1.001.493,02</b>		<b>1.001.493,02</b>	<b>1.001.493,02</b>	<b>96.823,66</b>			<b>84.94</b>
D4111	Administração Central - Estado Português												
D4112	Administração Central - Outras entidades												
D4113	Segurança Social												
D4114	Administração Regional												
D4115	Administração Local		1.179.000,00		1.098.316,68	1.001.493,02		1.001.493,02	1.001.493,02	96.823,66			84.94
04	TRANSFERÊNCIAS CORRENTES		1.179.000,00		1.098.316,68	1.001.493,02		1.001.493,02	1.001.493,02	96.823,66			84.94
0405	ADMINISTRAÇÃO LOCAL		1.179.000,00		1.098.316,68	1.001.493,02		1.001.493,02	1.001.493,02	96.823,66			84.94
040501	CONTINENTE		1.179.000,00		1.098.316,68	1.001.493,02		1.001.493,02	1.001.493,02	96.823,66			84.94
04050102	Freguesias		582.000,00		503.071,44	498.103,78		498.103,78	498.103,78	4.967,66			85.58
04050104	Associações de Municípios		597.000,00		595.245,24	503.389,24		503.389,24	503.389,24	91.856,00			84.32
0405010401	Associações de Municípios - Juros		1.000,00		33,32	33,32		33,32	33,32				3.33
0405010403	Associações de Municípios - Outras		596.000,00		595.211,92	503.355,92		503.355,92	503.355,92	91.856,00			84.46
D412	Entidades do Setor Não Lucrativo												
04	TRANSFERÊNCIAS CORRENTES	72.378,37	5.373.638,69		5.000.455,14	4.968.620,14	45.506,70	4.907.734,65	4.953.241,35	31.835,00	15.378,79	0.85	91.33
0407	INSTITUIÇÕES SEM FINS LUCRATIVOS	72.378,37	5.373.638,69		5.000.455,14	4.968.620,14	45.506,70	4.907.734,65	4.953.241,35	31.835,00	15.378,79	0.85	91.33
040701	INSTITUIÇÕES SEM FINS LUCRATIVOS	72.378,37	5.373.638,69		5.000.455,14	4.968.620,14	45.506,70	4.907.734,65	4.953.241,35	31.835,00	15.378,79	0.85	91.33
04070101	AÇÃO SOCIAL		928.205,69		738.622,98	713.122,98		713.122,98	713.122,98	25.500,00			76.83
04070102	EDUCAÇÃO	34.704,24	2.129.000,00		2.064.634,22	2.064.634,22	10.656,81	2.053.977,41	2.064.634,22				96.48
04070103	CULTURA	1.875,00	618.833,00		580.851,82	580.851,82	1.875,00	578.976,82	580.851,82				93.56
04070104	HUMANITÁRIAS	19.299,13	136.875,00		136.874,88	136.874,88	16.474,89	111.020,60	127.495,49		9.379,39	12.04	81.11
04070105	ASSOCIATIVISMO		897.500,00		890.822,31	890.502,31		884.502,91	884.502,91	320,00	5.999,40		98.55
04070106	ECONOMIA E TURISMO	16.500,00	480.725,00		477.716,65	474.201,65	16.500,00	457.701,65	474.201,65	3.515,00		3.43	95.21
04070107	JUVENTUDE		93.000,00		27.800,00	27.800,00		27.800,00	27.800,00				29.89
04070109	OUTRAS		89.500,00		83.132,28	80.632,28		80.632,28	80.632,28	2.500,00			90.09
D413	Famílias	7.275,00	1.055.330,00		803.760,99	762.252,88	475,00	761.352,88	761.827,88	41.508,11	425,00	0.05	72.14
04	TRANSFERÊNCIAS CORRENTES	7.275,00	1.055.330,00		803.760,99	762.252,88	475,00	761.					

Classificação		Despesas por pagar de períodos anteriores (1)	Dotações corrigidas (2)	Cativos / descativos (3)	Compromissos (4)	Obrigações (5)	Despesas pagas líquidas de reposições			Compromissos a transitar (9) = (4) - (5)	Obrigações por pagar (10) = (5) - (8)	Grau Exec. Orçamental	
Rubrica Orgânica Económica	Designação						Períodos anteriores (6)	Período corrente (7)	Total (8) = (6) + (7)			Pers. Ant. (11) = (6) / (2) x 100	Per. Corr (12) = (7) / (2) x 100
D414	04	Outras	1.044.050,00		371.378,98	371.378,98	371.378,98	371.378,98					35,57
	0401	TRANSFERÊNCIAS CORRENTES	1.044.050,00		371.378,98	371.378,98	371.378,98	371.378,98					35,57
		SOCIEDADES E QUASE-SOCIEDADES NÃO FINANCEIRAS	1.044.050,00		371.378,98	371.378,98	371.378,98	371.378,98					35,57
	040101	PÚBLICAS	50,00										
	04010102	PÚBLICAS - Outras	50,00										
	040102	PRIVADAS	1.044.000,00		371.378,98	371.378,98	371.378,98	371.378,98					35,57
D42		Subsídios Correntes											
D5		<b>Outras despesas correntes</b>	<b>2.637,32</b>	<b>1.621.757,00</b>	<b>1.367.465,57</b>	<b>1.266.801,87</b>	<b>319,82</b>	<b>1.264.401,75</b>	<b>1.264.721,57</b>	<b>100.663,70</b>	<b>2.080,30</b>	<b>0,02</b>	<b>77,96</b>
	06	OUTRAS DESPESAS CORRENTES	2.637,32	1.621.757,00	1.367.465,57	1.266.801,87	319,82	1.264.401,75	1.264.721,57	100.663,70	2.080,30	0,02	77,96
	0602	DIVERSAS	2.637,32	1.621.757,00	1.367.465,57	1.266.801,87	319,82	1.264.401,75	1.264.721,57	100.663,70	2.080,30	0,02	77,96
	060201	IMPOSTOS E TAXAS	319,82	1.262.690,00	1.203.065,81	1.103.579,96	319,82	1.103.260,14	1.103.579,96	99.485,85		0,03	87,37
	06020101	Impostos e taxas pagos pela Autarquia	319,82	1.262.690,00	1.203.065,81	1.103.579,96	319,82	1.103.260,14	1.103.579,96	99.485,85		0,03	87,37
	0602010101	Taxa de Gestão de Resíduos -TGR		875.000,00	846.010,19	751.131,70		751.131,70	751.131,70	94.878,49			85,84
	0602010199	Impostos e taxas pagos pela Autarquia - Outras	319,82	387.690,00	357.055,62	352.448,26	319,82	352.448,26	352.448,26	4.607,36		0,08	90,83
	060203	OUTRAS	2.317,50	359.067,00	164.399,76	163.221,91		161.141,61	161.141,61	1.177,85	2.080,30		44,88
	06020301	Outras restituições		5.000,00	547,47	547,47		547,47	547,47				10,95
	06020302	IVA Pago		110.500,00	2.217,92	2.217,92		2.217,92	2.217,92				2,01
	06020304	Serviços bancários		18.000,00	1.075,04	1.017,27		1.017,27	1.017,27				5,65
	06020305	Outras - Outras	2.317,50	225.567,00	160.559,33	159.439,25		157.358,95	157.358,95	1.120,08	2.080,30		69,76
		Despesa de capital	351.204,42	60.144.403,99	46.212.482,45	42.539.556,85	331.439,83	41.232.121,99	41.563.561,82	3.672.925,60	975.995,03		0,55
D6		<b>Aquisição de bens de capital</b>	<b>114.946,59</b>	<b>45.160.289,53</b>	<b>31.772.575,00</b>	<b>28.619.154,41</b>	<b>114.576,97</b>	<b>27.794.383,71</b>	<b>27.908.960,68</b>	<b>3.153.420,59</b>	<b>710.193,73</b>	<b>0,25</b>	<b>61,55</b>
	07	AQUISIÇÃO DE BENS DE CAPITAL	114.946,59	45.160.289,53	31.772.575,00	28.619.154,41	114.576,97	27.794.383,71	27.908.960,68	3.153.420,59	710.193,73	0,25	61,55
	0701	INVESTIMENTOS	79.247,61	23.367.208,30	15.822.717,77	14.847.548,48	79.247,61	14.265.767,33	14.345.014,94	975.169,29	502.533,54	0,34	61,05
	070101	TERRENOS		199.188,00	75.000,00	75.000,00		75.000,00	75.000,00				37,65
	070102	HABITAÇÕES	7.473,32	1.866.276,37	1.687.448,92	1.664.221,88	7.473,32	1.513.662,23	1.521.135,55	23.227,04	143.086,33	0,40	81,11
	07010203	Reparação e Beneficiação	7.473,32	1.866.276,37	1.687.448,92	1.664.221,88	7.473,32	1.513.662,23	1.521.135,55	23.227,04	143.086,33	0,40	81,11
	070103	EDIFÍCIOS	54.780,72	15.128.516,22	10.724.310,99	10.200.627,43	54.780,72	10.070.942,39	10.125.723,11	523.683,56	74.904,32	0,36	66,57
	07010301	INSTALAÇÕES DE SERVIÇOS	31.411,50	6.800.691,44	4.782.831,42	4.607.605,83	31.411,50	4.544.708,54	4.576.120,04	175.225,59	31.485,79	0,46	66,83
	07010302	INSTALAÇÕES DESPORTIVAS E RECREATIVAS		3.937.472,70	3.584.977,81	3.547.995,72		3.526.778,22	3.526.778,22	36.982,09	21.217,50		89,57
	07010304	CRECHES		337.207,25	255.056,88	255.056,88		252.846,51	252.846,51	65.290,64	2.219,37		74,98
	07010305	ESCOLAS		3.677.971,28	1.700.290,07	1.485.825,74		1.465.844,08	1.465.844,08	214.464,33	19.981,66		39,85
	07010307	OUTROS	23.369,22	375.173,55	335.855,17	304.134,26	23.369,22	280.765,04	304.134,26	31.720,91		6,23	74,84
	070104	CONSTRUÇÕES DIVERSAS		2.401.246,00	288.835,05	113.382,34		113.382,34	113.382,34	175.452,71			4,72
	07010405	Parques e Jardins		79.134,00	78.534,82	78.534,82		78.534,82	78.534,82				99,24
	07010406	Instalações Desportivas e Recreativas		2.229.284,00	117.872,52	2.816,70		2.816,70	2.816,70	115.055,82			0,13
	07010412	Cemitérios		200,00									
	07010413	Outros		92.628,00	32.030,82	32.030,82		32.030,82	32.030,82	60.396,89			34,58
	070106	MATERIAL DE TRANSPORTE		329.159,93	326.483,79	315.597,43		315.597,43	315.597,43	10.886,36			95,88
	07010601	MAT. TRANSPORTE - Recolha de resíduos		100,00									
	07010602	MAT. TRANSPORTE - Outro		329.059,93	326.483,79	315.597,43		315.597,43	315.597,43	10.886,36			95,91
	070107	EQUIPAMENTO DE INFORMÁTICA	2.646,84	396.103,74	199.116,03	175.059,15	2.646,84	158.424,03	161.070,87	24.056,88	13.988,28	0,67	40,00
	070108	SOFTWARE INFORMÁTICO	7.349,25	480.146,25	459.272,47	440.695,31	7.349,25	408.166,04	415.515,29	18.577,16	25.180,02	1,53	85,01
	070109	EQUIPAMENTO ADMINISTRATIVO	600,11	153.665,56	51.077,89	44.547,82	600,11	43.028,21	43.628,32	6.530,07	919,50	0,39	28,00
	070110	EQUIPAMENTO BÁSICO	3.060,63	616.538,89	442.697,30	389.155,48	3.060,63	364.334,38	367.395,01	53.541,82	21.760,47	0,50	59,09
	07011001	EQUIPAMENTO BÁSICO - Eq. Recolha de Resíduos		10.000,00	7.228,71	7.228,71		5.596,50	5.596,50		1.632,21		55,96
	07011002	EQUIPAMENTO BÁSICO - Outro	3.060,63	606.538,89	435.468,59	381.926,77	3.060,63	358.737,88	361.798,51	53.541,82	20.128,26	0,50	59,15
	070111	FERRAMENTOS E UTENSÍLIOS		24.169,00	17.998,84	17.998,84		17.998,84	17.998,84				74,47
	070112	ARTIGOS E OBJECTOS DE VALOR		52.400,00	35.305,00	35.305,00		35.305,00	35.305,00				67,38
	070113	INVESTIMENTOS INCORPÓREOS		2.180,00									
	070115	OUTROS INVESTIMENTOS	3.336,74	1.717.618,34	1.515.171,49	1.375.957,80	3.336,74	1.149.926,44	1.153.263,18	139.213,69	222.694,62	0,19	66,95
	0703	BENS DE DOMÍNIO PÚBLICO	35.698,98	21.793.080,23	15.949.857,23	13.771.605,93	35.698,98	13.528.616,38	13.563.945,74	2.178.251,30	207.660,19	0,16	62,08
	070303	OUTRAS CONSTRUÇÕES E INFRAESTRUTURAS	35.698,98	21.793.080,23	15.949.857,23	13.771.605,93	35.698,98	13.528.616,38	13.563.945,74	2.178.251,30	207.660,19	0,16	62,08
	07030301	Viadutos, Arruamentos e Obras Complementares		13.969.433,27	9.463.841,89	8.298.523,73		8.267.149,35	8.267.149,35	1.165.318,16	31.374,38		59,18
	07030302	Sistemas de drenagem de águas residuais	5.379,92	2.893.993,67	2.802.884,32	2.610.123,18	5.280,90	2.529.261,93	2.534.542,83	192.761,14	75.580,35	0,18	87,40
	07030305	Parques e Jardins		249.013,02	244.246,52	237.913,02		237.913,02	237.913,02	6.333,50			95,54
	07030307	Captação e Distribuição de Água	24.646,72	889.374,16	877.441,94	745.187,34	24.376,12	680.380,85	704.756,95	132.254,60	40.430,39	2,74	76,50
	07030308	Viação Rural	5.672,34	3.681.191,11	2.484.562,80	1.802.978,90	5.672,34	1.737.031,49	1.742.703,83	681.583,90	60.275,07	0,15	47,19
	07030313	Outros		110.075,00	76.879,76	76.879,76		76.879,76	76.879,76				69,84
D7		<b>Transferências e subsídios de capital</b>	<b>236.257,83</b>	<b>12.187.146,56</b>	<b>11.695.997,55</b>	<b>11.176.492,54</b>	<b>216.862,86</b>	<b>10.693.828,38</b>	<b>10.910.691,24</b>	<b>519.505,01</b>	<b>265.801,30</b>	<b>1,78</b>	<b>87,75</b>
D71		<b>Transferências de capital</b>	<b>236.257,83</b>	<b>12.187.146,56</b>	<b>11.695.997,55</b>	<b>11.176.492,54</b>	<b>216.862,86</b>	<b>10.693.828,38</b>	<b>10.910.691,24</b>	<b>519.505,01</b>	<b>265.801,30</b>	<b>1,78</b>	<b>87,75</b>
D711		<b>Administrações Públicas</b>	<b>195.470,59</b>	<b>9.158.846,56</b>	<b>9.110.824,23</b>	<b>8.861.747,00</b>	<b>189.538,87</b>	<b>8.503.517,78</b>	<b>8.693.056,65</b>	<b>249.077,23</b>	<b>168.690,35</b>	<b>2,07</b>	<b>92,84</b>
D7111		Administração Central - Estado											
		Português											
	D71112	Administração Central - Outras entidades											
	D71113	Segurança Social											
	D71114	Administração Local	195.470,59	9.158.846,56	9.110.824,23	8.861.747,00	189.538,87	8.503.517,78	8.693.056,65	249.077,23	168.690,35	2,07	92,84
	D71115	ADMINISTRAÇÃO LOCAL	195.470,59	9.158.846,56	9.110.824,23	8.861.747,00	189.538,87	8.503.517,78	8.693.056,65	249.077,23	168.690,35	2,07	92,84
	080501	CONTINENTE	195.470,59	9.158.846,56	9.110.824,23	8.861.747,00	189.538,87	8.503.517,78	8.693.056,65	249.077,23	168.690,35	2,07	92,84
	08050102	Freguesias	195.470,59	9.158.846,56	9.110.824,23	8.861.747,00	189.538,87	8					

DEMONSTRAÇÃO DE EXECUÇÃO ORÇAMENTAL DA DESPESA  
MUNICÍPIO DE VILA NOVA FAMILIÇÃOPág. : 4  
Ano : 2021

Período : 2021/01/01 2021/12/31 Desagregar : S

Euros

Classificação		Despesas por pagar de períodos anteriores (1)	Dotações corrigidas (2)	Cativos / descativos (3)	Compromissos (4)	Obrigações (5)	Despesas pagas líquidas de reposições			Compromissos a transitar (9) = (4) - (5)	Obrigações por pagar (10) = (5) - (8)	Grau Exec. Orçamental	
Rubrica Orgânica Económica	Designação						Períodos anteriores (6)	Período corrente (7)	Total (8) = (6) + (7)			Pers. Ant. (11) = (6) / (2) x100	Per. Corr (12) = (7) / (2) x100
	0805010402		175.544,05		175.518,58	175.518,58		175.518,58					99,99
	0805010403		69.950,00		35.170,05	27.360,00		27.360,00	7.810,05				39,11
D712	08	20.658,09	2.877.050,00		2.445.949,56	2.238.103,51	7.194,84	2.133.797,72	207.846,05	97.110,95	0,25		74,17
	0807	20.658,09	2.877.050,00		2.445.949,56	2.238.103,51	7.194,84	2.133.797,72	207.846,05	97.110,95	0,25		74,17
	080701	20.658,09	2.877.050,00		2.445.949,56	2.238.103,51	7.194,84	2.133.797,72	207.846,05	97.110,95	0,25		74,17
	08070101		877.500,00		644.800,00	631.800,00		618.800,00	13.000,00	13.000,00			70,52
	08070102	3.659,25	110.000,00		7.847,40	7.847,40		4.188,15		3.659,25			3,81
	08070103		203.000,00		110.900,00	110.900,00		110.900,00					54,63
	08070104		612.000,00		612.000,00	612.000,00		612.000,00					100,00
	08070105	8.491,00	947.000,00		945.237,84	770.237,84	1.375,00	693.244,74	175.000,00	75.618,10	0,15		73,20
	08070106		50,00										
	08070107		1.000,00										
	08070199	8.507,84	126.500,00		125.164,32	105.318,27	5.819,84	94.664,83	19.846,05	4.833,60	4,60		74,83
D713	08		130.000,00		119.094,61	56.512,88		56.512,88	62.581,73				43,47
	0808		130.000,00		119.094,61	56.512,88		56.512,88	62.581,73				43,47
	080802		130.000,00		119.094,61	56.512,88		56.512,88	62.581,73				43,47
D714	08	20.129,15	21.250,00		20.129,15	20.129,15	20.129,15	20.129,15				94,73	
	0801	20.129,15	21.250,00		20.129,15	20.129,15	20.129,15	20.129,15				94,73	
	080101	20.129,15	20.200,00		20.129,15	20.129,15	20.129,15	20.129,15				99,65	
	08010102	20.129,15	20.200,00		20.129,15	20.129,15	20.129,15	20.129,15				99,65	
	080102		1.050,00										
D72	D8		17.000,00										
	11		17.000,00										
	1102		17.000,00										
	110201		13.000,00										
	110299		4.000,00										
D9	D9		35.055,50										
	09		35.055,50										
	0906		100,00										
	090601		100,00										
	0907		100,00										
	090702		100,00										
	0908		34.755,50										
	090806		34.755,50										
	0909		100,00										
	090902		100,00										
D10	D10		2.744.913,40		2.743.909,90	2.743.909,90		2.743.909,90					99,96
	10		2.744.913,40		2.743.909,90	2.743.909,90		2.743.909,90					99,96
	1006		2.743.913,40		2.743.909,90	2.743.909,90		2.743.909,90					100,00
	100603		2.719.817,21		2.719.815,85	2.719.815,85		2.719.815,85					100,00
	100605		1,00										
	100606		24.095,19		24.094,05	24.094,05		24.094,05					100,00
	1007		1.000,00										
	100705		1.000,00										
	Total :	1.359.560,36	140.401.858,86		120.173.706,49	113.424.432,41	1.292.396,17	110.052.698,43	111.345.094,60	6.749.274,08	2.079.337,81	0,92	78,38

## 02.4. Compromissos Assumidos Períodos Futuros

CONTA DE CONTROLO ORÇAMENTAL	ORGÂNICA	CLASSIFICAÇÃO ECONOMICA	DESIGNAÇÃO	ANTERIOR		DO PERÍODO		ACUMULADO		SALDO	
				DEBITO	CREDITO	DEBITO	CREDITO	DEBITO	CREDITO	DEVEDOR	CREADOR
<b>04.2</b>			<b>Compromissos assumidos - períodos futuros</b>			<b>3.119.964,54 €</b>	<b>79.515.614,78 €</b>	<b>3.119.964,54 €</b>	<b>79.515.614,78 €</b>		<b>76.395.650,24 €</b>
<b>04.2.1</b>			<b>Período (n+1)</b>			<b>2.286.919,42 €</b>	<b>36.793.455,74 €</b>	<b>2.286.919,42 €</b>	<b>36.793.455,74 €</b>		<b>34.506.536,32 €</b>
04.2.1	0101		ASSEMBLEIA MUNICIPAL								
04.2.1	0101	020220	OUTROS TRABALHOS ESPECIALIZADOS				6.457,50 €		6.457,50 €		6.457,50 €
04.2.1	0102		CÂMARA MUNICIPAL								
04.2.1	0102	010107	PESSOAL EM REGIME DE TAREFA OU AVENÇA			225.204,84 €	1.028.253,68 €	225.204,84 €	1.028.253,68 €		803.048,84 €
04.2.1	0102	01030901	Seguros de acidentes no trabalho e doenças profissionais				314.115,90 €		314.115,90 €		314.115,90 €
04.2.1	0102	020121	OUTROS BENS				3.174,06 €		3.174,06 €		3.174,06 €
04.2.1	0102	020214	ESTUDOS, PARECERES, PROJETOS E CONSULTADORIA				51.678,90 €		51.678,90 €		51.678,90 €
04.2.1	0102	020217	PUBLICIDADE				39.177,04 €		39.177,04 €		39.177,04 €
04.2.1	0102	020220	OUTROS TRABALHOS ESPECIALIZADOS			19.846,05 €	316.312,63 €	19.846,05 €	316.312,63 €		296.466,58 €
04.2.1	0102	020225	OUTROS SERVIÇOS			9.699,80 €	67.623,95 €	9.699,80 €	67.623,95 €		57.924,15 €
04.2.1	0102	0405010403	Associações de Municípios - Outras				2.446,75 €		2.446,75 €		2.446,75 €
04.2.1	0102	04070101	AÇÃO SOCIAL			80.000,00 €	80.000,00 €	80.000,00 €	80.000,00 €		
04.2.1	0102	04070102	EDUCAÇÃO				6.000,00 €		6.000,00 €		6.000,00 €
04.2.1	0102	04070103	CULTURA				300,00 €		300,00 €		300,00 €
04.2.1	0102	04070105	ASSOCIATIVISMO			50.000,00 €	50.000,00 €	50.000,00 €	50.000,00 €		
04.2.1	0102	04080202	Outras				4.533,87 €		4.533,87 €		4.533,87 €
04.2.1	0102	06020304	Serviços bancários				171,84 €		171,84 €		171,84 €
04.2.1	0102	06020305	Outras - Outras				40,32 €		40,32 €		40,32 €
04.2.1	0102	0805010201	REFORÇO DE AUTONOMIA FINANCEIRA DAS JUNTAS DE FREGUESIA				2.233.118,62 €		2.233.118,62 €		2.233.118,62 €
04.2.1	0102	0805010205	OUTRAS TRANSFERÊNCIAS DE CAPITAL - FREGUESIAS			166.000,00 €	1.465.937,16 €	166.000,00 €	1.465.937,16 €		1.299.937,16 €
04.2.1	0102	0805010402	Associações de Municípios - Amortização de Empréstimos			79.963,72 €	159.917,75 €	79.963,72 €	159.917,75 €		79.954,03 €
04.2.1	0102	08070102	EDUCAÇÃO			120.000,00 €	120.000,00 €	120.000,00 €	120.000,00 €		
04.2.1	0102	08070103	CULTURA				50.000,00 €		50.000,00 €		50.000,00 €
04.2.1	0102	08070105	ASSOCIATIVISMO				280.000,00 €		280.000,00 €		280.000,00 €
04.2.1	0103		OPERAÇÕES FINANCEIRAS								
04.2.1	0103	03010302	Empréstimos Médio e Longo Prazos			12.297,91 €	142.462,71 €	12.297,91 €	142.462,71 €		130.164,80 €
04.2.1	0103	090806	ADMINISTRAÇÃO PÚBLICA CENTRAL- SERVIÇOS E FUNDOS AUTÓNOMOS				104.755,50 €		104.755,50 €		104.755,50 €
04.2.1	0103	100603	SOCIEDADES FINANCEIRAS-BANCOS E OUTRAS INSTITUIÇÕES FINANCEIRAS			18.169,83 €	1.970.251,64 €	18.169,83 €	1.970.251,64 €		1.952.081,81 €
04.2.1	0103	100605	ADMINISTRAÇÃO PÚBLICA CENTRAL- ESTADO				46.432,76 €		46.432,76 €		46.432,76 €
04.2.1	0103	100606	ADMINISTRAÇÃO PÚBLICA CENTRAL- SERVIÇOS E FUNDOS AUTÓNOMOS			24.071,06 €	48.162,66 €	24.071,06 €	48.162,66 €		24.091,60 €
04.2.1	0103	100705	ADMINISTRAÇÃO PÚBLICA CENTRAL- ESTADO				116.949,13 €		116.949,13 €		116.949,13 €
04.2.1	2201		DAG - SERVIÇOS COMUNS								
04.2.1	2201	020108	MATERIAL DE ESCRITÓRIO			14.760,00 €	41.790,48 €	14.760,00 €	41.790,48 €		27.030,48 €
04.2.1	2201	020214	ESTUDOS, PARECERES, PROJETOS E CONSULTADORIA				18.228,60 €		18.228,60 €		18.228,60 €
04.2.1	2201	020219	ASSISTÊNCIA TÉCNICA				18.450,00 €		18.450,00 €		18.450,00 €
04.2.1	2201	020224	ENCARGOS DE COBRANÇA DE RECEITAS				7.380,00 €		7.380,00 €		7.380,00 €
04.2.1	2202		DIV. PLANEAM ESTRATÉGICO,ECONOMIA E INTERNACIONALI								
04.2.1	2202	020213	DESLOCAÇÕES E ESTADAS				20.000,00 €		20.000,00 €		20.000,00 €
04.2.1	2202	020214	ESTUDOS, PARECERES, PROJETOS E CONSULTADORIA				81.867,32 €		81.867,32 €		81.867,32 €
04.2.1	2202	020220	OUTROS TRABALHOS ESPECIALIZADOS				614,75 €		614,75 €		614,75 €
04.2.1	2203		DIV. MODERNIZAÇÃO ADMINIST. E SOCIEDADE INFORMAÇÃO								
04.2.1	2203	020114	OUTRO MATERIAL - PEÇAS				1.848,69 €		1.848,69 €		1.848,69 €
04.2.1	2203	020203	CONSERVAÇÃO DE BENS				205,41 €		205,41 €		205,41 €
04.2.1	2203	020209	COMUNICAÇÕES			8.208,73 €	134.063,77 €	8.208,73 €	134.063,77 €		125.855,04 €
04.2.1	2203	020219	ASSISTÊNCIA TÉCNICA				978,53 €		978,53 €		978,53 €
04.2.1	2203	020220	OUTROS TRABALHOS ESPECIALIZADOS				23.103,51 €		23.103,51 €		23.103,51 €
04.2.1	2203	020225	OUTROS SERVIÇOS				116.850,00 €		116.850,00 €		116.850,00 €
04.2.1	2203	070107	EQUIPAMENTO DE INFORMÁTICA			31.300,00 €	43.409,35 €	31.300,00 €	43.409,35 €		12.109,35 €
04.2.1	2203	070108	SOFTWARE INFORMÁTICO				119.057,72 €		119.057,72 €		119.057,72 €
04.2.1	2301		DOGU - SERVIÇOS COMUNS								
04.2.1	2301	020214	ESTUDOS, PARECERES, PROJETOS E CONSULTADORIA				213.911,03 €		213.911,03 €		213.911,03 €
04.2.1	2301	070115	OUTROS INVESTIMENTOS				24.587,70 €		24.587,70 €		24.587,70 €
04.2.1	2401		DAJ - SERVIÇOS COMUNS								
04.2.1	2401	020121	OUTROS BENS				2.454,47 €		2.454,47 €		2.454,47 €
04.2.1	2401	020212	SEGUROS			29.636,12 €	227.584,74 €	29.636,12 €	227.584,74 €		197.948,62 €
04.2.1	2401	020214	ESTUDOS, PARECERES, PROJETOS E CONSULTADORIA				103.810,00 €		103.810,00 €		103.810,00 €
04.2.1	2401	020218	VIGILÂNCIA E SEGURANÇA				672.156,04 €		672.156,04 €		672.156,04 €
04.2.1	2401	020220	OUTROS TRABALHOS ESPECIALIZADOS				9.274,20 €		9.274,20 €		9.274,20 €
04.2.1	2401	020225	OUTROS SERVIÇOS				1.254,60 €		1.254,60 €		1.254,60 €
04.2.1	2401	070101	TERRENOS				40.000,00 €		40.000,00 €		40.000,00 €
04.2.1	2502		DIVISÃO DE AMBIENTE E SERVIÇO URBANO								
04.2.1	2502	020104	LIMPEZA E HIGIENE			40.995,90 €	130.649,15 €	40.995,90 €	130.649,15 €		89.653,25 €
04.2.1	2502	020121	OUTROS BENS				85.091,00 €		85.091,00 €		85.091,00 €
04.2.1	2502	020202	LIMPEZA E HIGIENE			5.056,50 €	9.568,09 €	5.056,50 €	9.568,09 €		4.511,59 €
04.2.1	2502	020203	CONSERVAÇÃO DE BENS				3.622,76 €		3.622,76 €		3.622,76 €
04.2.1	2502	020204	LOCAÇÃO DE EDIFÍCIOS				10.200,00 €		10.200,00 €		10.200,00 €
04.2.1	2502	020214	ESTUDOS, PARECERES, PROJETOS E CONSULTADORIA				4.959,36 €		4.959,36 €		4.959,36 €
04.2.1	2502	020219	ASSISTÊNCIA TÉCNICA				29.380,39 €		29.380,39 €		29.380,39 €
04.2.1	2502	020220	OUTROS TRABALHOS ESPECIALIZADOS				1.743.184,55 €		1.743.184,55 €		1.743.184,55 €
04.2.1	2502	020224	ENCARGOS DE COBRANÇA DE RECEITAS				108.855,00 €		108.855,00 €		108.855,00 €
04.2.1	2502	020225	OUTROS SERVIÇOS				240.928,97 €		240.928,97 €		240.928,97 €
04.2.1	2502	07011002	EQUIPAMENTO BÁSICO - Outro				35.222,28 €		35.222,28 €		35.222,28 €
04.2.1	2502	070115	OUTROS INVESTIMENTOS				8.458,96 €		8.458,96 €		8.458,96 €
04.2.1	2502	07030302	Sistemas de drenagem de águas residuais				190.545,42 €		190.545,42 €		190.545,42 €
04.2.1	2502	07030307	Captação e Distribuição de Água				18.465,99 €		18.465,99 €		18.465,99 €
04.2.1	2503		DIVISÃO DE MOBILIDADE, VIAS E SEGURANÇA RODOVIÁRIA								
04.2.1	2503	020210	TRANSPORTES				2.004.081,76 €		2.004.081,76 €		2.004.081,76 €
04.2.1	2503	020214	ESTUDOS, PARECERES, PROJETOS E CONSULTADORIA			3.279,18 €	13.116,72 €	3.279,18 €	13.116,72 €		9.837,54 €
04.2.1	2503	07030301	Viadutos, Arruamentos e Obras Complementares				4.067.933,55 €		4.067.933,55 €		4.067.933,55 €
04.2.1	2503	07030308	Viação Rural				943.844,59 €		943.844,59 €		943.844,59 €

CONTA DE CONTROLO ORÇAMENTAL	ORGÂNICA	CLASSIFICAÇÃO ECONOMICA	DESIGNAÇÃO	ANTERIOR		DO PERÍODO		ACUMULADO		SALDO	
				DEBITO	CREDITO	DEBITO	CREDITO	DEBITO	CREDITO	DEVEDOR	CREDOR
04.2.1	2504		DIVISÕES DE EQUIPAMENTOS,E EFIC ENERG E MANUTENÇÃO								
04.2.1	2504	020101	MATERIAS-PRIMAS E SUBSIDIÁRIAS			768,75 €	47.447,65 €	768,75 €	47.447,65 €		46.678,90 €
04.2.1	2504	02010201	Gasolina				46.125,00 €		46.125,00 €		46.125,00 €
04.2.1	2504	02010202	Gasóleo				297.660,00 €		297.660,00 €		297.660,00 €
04.2.1	2504	02010299	Outros			2.499,18 €	75.164,34 €	2.499,18 €	75.164,34 €		72.665,16 €
04.2.1	2504	020105	ALIMENTAÇÃO- REFEIÇÕES CONFECCIONADAS				9.770,00 €		9.770,00 €		9.770,00 €
04.2.1	2504	020112	MATERIAL DE TRANSPORTE - PEÇAS			59.796,45 €	91.056,90 €	59.796,45 €	91.056,90 €		31.260,45 €
04.2.1	2504	020117	FERRAMENTAS E UTENSÍLIOS				11.193,00 €		11.193,00 €		11.193,00 €
04.2.1	2504	020121	OUTROS BENS				16.789,50 €		16.789,50 €		16.789,50 €
04.2.1	2504	02020102	ELETRICIDADE			68.238,72 €	4.354.987,32 €	68.238,72 €	4.354.987,32 €		4.286.748,60 €
04.2.1	2504	02020199	OUTROS			70.947,15 €	818.342,00 €	70.947,15 €	818.342,00 €		747.394,85 €
04.2.1	2504	020203	CONSERVAÇÃO DE BENS			6.162,30 €	288.523,85 €	6.162,30 €	288.523,85 €		282.361,55 €
04.2.1	2504	020204	LOCAÇÃO DE EDIFÍCIOS			360.000,00 €	452.176,22 €	360.000,00 €	452.176,22 €		92.176,22 €
04.2.1	2504	020206	LOCAÇÃO DE MATERIAL DE TRANSPORTE			112.552,14 €	140.349,80 €	112.552,14 €	140.349,80 €		27.797,66 €
04.2.1	2504	020208	LOCAÇÃO DE OUTROS BENS				53.945,14 €		53.945,14 €		53.945,14 €
04.2.1	2504	020219	ASSISTÊNCIA TÉCNICA				26.079,18 €		26.079,18 €		26.079,18 €
04.2.1	2504	020220	OUTROS TRABALHOS ESPECIALIZADOS				42.076,73 €		42.076,73 €		42.076,73 €
04.2.1	2504	07010203	Reparação e Beneficiação				147.292,98 €		147.292,98 €		147.292,98 €
04.2.1	2504	07010301	INSTALAÇÕES DE SERVIÇOS				2.026.786,45 €		2.026.786,45 €		2.026.786,45 €
04.2.1	2504	07010302	INSTALAÇÕES DESPORTIVAS E RECREATIVAS				130.000,00 €		130.000,00 €		130.000,00 €
04.2.1	2504	07010304	CRECHES				97.001,06 €		97.001,06 €		97.001,06 €
04.2.1	2504	07010305	ESCOLAS			236.102,44 €	4.846.173,86 €	236.102,44 €	4.846.173,86 €		4.610.071,42 €
04.2.1	2504	070115	OUTROS INVESTIMENTOS				50.350,57 €		50.350,57 €		50.350,57 €
04.2.1	2602		DIVISÃO DE CULTURA E TURISMO								
04.2.1	2602	020214	ESTUDOS, PARECERES, PROJETOS E CONSULTADORIA			22.745,77 €	22.745,77 €	22.745,77 €	22.745,77 €		
04.2.1	2602	020225	OUTROS SERVIÇOS			14.391,00 €	14.391,00 €	14.391,00 €	14.391,00 €		
04.2.1	260201		CULTURA E TURISMO								
04.2.1	260201	020208	LOCAÇÃO DE OUTROS BENS			106.169,91 €	378.309,64 €	106.169,91 €	378.309,64 €		272.139,73 €
04.2.1	260201	020216	SEMINÁRIOS, EXPOSIÇÕES E SIMILARES				3.198,00 €		3.198,00 €		3.198,00 €
04.2.1	260201	020220	OUTROS TRABALHOS ESPECIALIZADOS				24.683,33 €		24.683,33 €		24.683,33 €
04.2.1	260201	020225	OUTROS SERVIÇOS			7.769,70 €	54.873,81 €	7.769,70 €	54.873,81 €		47.104,11 €
04.2.1	260201	070112	ARTIGOS E OBJECTOS DE VALOR				3.710,00 €		3.710,00 €		3.710,00 €
04.2.1	260202		EMCA - CASA DAS ARTES								
04.2.1	260202	020220	OUTROS TRABALHOS ESPECIALIZADOS			5.504,89 €	45.450,76 €	5.504,89 €	45.450,76 €		39.945,87 €
04.2.1	260202	020225	OUTROS SERVIÇOS			34.000,00 €	61.144,00 €	34.000,00 €	61.144,00 €		27.144,00 €
04.2.1	260203		EMCEC - CENTRO ESTUDOS CAMILIANOS								
04.2.1	260203	020214	ESTUDOS, PARECERES, PROJETOS E CONSULTADORIA			22.745,77 €	22.745,77 €	22.745,77 €	22.745,77 €		
04.2.1	260203	020220	OUTROS TRABALHOS ESPECIALIZADOS				100.330,98 €		100.330,98 €		100.330,98 €
04.2.1	2603		DIVISÕES DE EDUCAÇÃO, E DE BIBLIOTECAS E ARQUIVOS								
04.2.1	2603	020105	ALIMENTAÇÃO- REFEIÇÕES CONFECCIONADAS				909.274,79 €		909.274,79 €		909.274,79 €
04.2.1	2603	020121	OUTROS BENS				1.754,62 €		1.754,62 €		1.754,62 €
04.2.1	2603	020203	CONSERVAÇÃO DE BENS				22.117,86 €		22.117,86 €		22.117,86 €
04.2.1	2603	020208	LOCAÇÃO DE OUTROS BENS				60.181,56 €		60.181,56 €		60.181,56 €
04.2.1	2603	020210	TRANSPORTES				97.290,99 €		97.290,99 €		97.290,99 €
04.2.1	2604		DIV. DESPORTO, TEMP LIVR E DESEN TERRITORIAL								
04.2.1	2604	020101	MATERIAS-PRIMAS E SUBSIDIÁRIAS				73.812,30 €		73.812,30 €		73.812,30 €
04.2.1	2604	020208	LOCAÇÃO DE OUTROS BENS				41.526,67 €		41.526,67 €		41.526,67 €
04.2.1	2604	020220	OUTROS TRABALHOS ESPECIALIZADOS				63.700,28 €		63.700,28 €		63.700,28 €
04.2.1	2604	020222	SERVIÇOS DE SAÚDE				26.500,00 €		26.500,00 €		26.500,00 €
04.2.1	2604	07030308	Viação Rural				133.917,27 €		133.917,27 €		133.917,27 €
04.2.1	2605		DIV. JUVENTUDE,SAÚDE,SOLID SOCIAL,FAMÍLIA,VOLUNTAR								
04.2.1	2605	020107	VESTUÁRIO E ARTIGOS PESSOAIS			601,95 €	25.565,55 €	601,95 €	25.565,55 €		24.963,60 €
04.2.1	2605	020214	ESTUDOS, PARECERES, PROJETOS E CONSULTADORIA				26.750,00 €		26.750,00 €		26.750,00 €
04.2.1	2605	020220	OUTROS TRABALHOS ESPECIALIZADOS				3.075,00 €		3.075,00 €		3.075,00 €
04.2.1	2605	020222	SERVIÇOS DE SAÚDE				10.416,76 €		10.416,76 €		10.416,76 €
04.2.1	2605	070109	EQUIPAMENTO ADMINISTRATIVO			3.614,35 €	3.614,35 €	3.614,35 €	3.614,35 €		
04.2.1	3504		DIVISÕES DE EQUIPAMENTOS,E EFIC ENERG E MANUTENÇÃO								
04.2.1	3504	02020199	OUTROS			70.947,15 €	70.947,15 €	70.947,15 €	70.947,15 €		
04.2.1	3505		DIVISÃO DE SAÚDE, SALUBRIDADE E HIGIENE PÚBLICA								
04.2.1	3505	020222	SERVIÇOS DE SAÚDE			10.416,76 €	10.416,76 €	10.416,76 €	10.416,76 €		
04.2.1	3603		DIVISÕES DE EDUCAÇÃO, E DE BIBLIOTECAS E ARQUIVOS								
04.2.1	3603	020105	ALIMENTAÇÃO- REFEIÇÕES CONFECCIONADAS			132.455,40 €	132.455,40 €	132.455,40 €	132.455,40 €		
<b>04.2.2</b>			<b>Período (n+2)</b>			<b>503.066,39 €</b>	<b>9.767.238,99 €</b>	<b>503.066,39 €</b>	<b>9.767.238,99 €</b>		<b>9.264.172,60 €</b>
04.2.2	0101		ASSEMBLEIA MUNICIPAL								
04.2.2	0101	020220	OUTROS TRABALHOS ESPECIALIZADOS				6.457,50 €		6.457,50 €		6.457,50 €
04.2.2	0102		CÂMARA MUNICIPAL								
04.2.2	0102	010107	PESSOAL EM REGIME DE TAREFA OU AVENÇA			2.400,00 €	128.914,00 €	2.400,00 €	128.914,00 €		126.514,00 €
04.2.2	0102	01030901	Seguros de acidentes no trabalho e doenças profissionais				157.058,15 €		157.058,15 €		157.058,15 €
04.2.2	0102	020121	OUTROS BENS				2.119,58 €		2.119,58 €		2.119,58 €
04.2.2	0102	020220	OUTROS TRABALHOS ESPECIALIZADOS				60.010,29 €		60.010,29 €		60.010,29 €
04.2.2	0102	020225	OUTROS SERVIÇOS			1.795,95 €	14.365,25 €	1.795,95 €	14.365,25 €		12.569,30 €
04.2.2	0102	04070103	CULTURA				300,00 €		300,00 €		300,00 €
04.2.2	0102	04070105	ASSOCIATIVISMO			50.000,00 €	50.000,00 €	50.000,00 €	50.000,00 €		
04.2.2	0102	06020304	Serviços bancários				171,84 €		171,84 €		171,84 €
04.2.2	0102	06020305	Outras - Outras				40,32 €		40,32 €		40,32 €
04.2.2	0102	08070102	EDUCAÇÃO				96.000,00 €		96.000,00 €		96.000,00 €
04.2.2	0102	08070103	CULTURA				50.000,00 €		50.000,00 €		50.000,00 €
04.2.2	0102	08070105	ASSOCIATIVISMO				105.000,00 €		105.000,00 €		105.000,00 €
04.2.2	0103		OPERAÇÕES FINANCEIRAS								
04.2.2	0103	03010302	Empréstimos Médio e Longo Prazos			11.022,48 €	131.113,27 €	11.022,48 €	131.113,27 €		120.090,79 €
04.2.2	0103	100603	SOCIEDADES FINANCEIRAS-BANCOS E OUTRAS INSTITUIÇÕES FINANCEIRAS			1,58 €	2.140.469,85 €	1,58 €	2.140.469,85 €		2.140.468,27 €
04.2.2	0103	100605	ADMINISTRAÇÃO PÚBLICA CENTRAL- ESTADO				378.355,84 €		378.355,84 €		378.355,84 €
04.2.2	0103	100606	ADMINISTRAÇÃO PÚBLICA CENTRAL- SERVIÇOS E FUNDOS AUTÓNOMOS			24.071,06 €	48.153,91 €	24.071,06 €	48.153,91 €		24.082,85 €
04.2.2	0103	100705	ADMINISTRAÇÃO PÚBLICA CENTRAL- ESTADO				233.898,26 €		233.898,26 €		233.898,26 €
04.2.2	2201		DAG - SERVIÇOS COMUNS								
04.2.2	2201	020108	MATERIAL DE ESCRITÓRIO			14.760,00 €	29.520,00 €	14.760,00 €	29.520,00 €		14.760,00 €



CONTA DE CONTROLO ORÇAMENTAL	ORGÂNICA	CLASSIFICAÇÃO ECONOMICA	DESIGNAÇÃO	ANTERIOR		DO PERÍODO		ACUMULADO		SALDO	
				DEBITO	CREDITO	DEBITO	CREDITO	DEBITO	CREDITO	DEVEDOR	CREDOR
04.2.2	2201	020219	ASSISTÊNCIA TÉCNICA				8.952,00 €		8.952,00 €		8.952,00 €
04.2.2	2201	020224	ENCARGOS DE COBRANÇA DE RECEITAS DIV. MODERNIZAÇÃO ADMINIST. E SOCIEDADE				7.365,24 €		7.365,24 €		7.365,24 €
04.2.2	2203		INFORMAÇÃO								
04.2.2	2203	020209	COMUNICAÇÕES				98.748,53 €		98.748,53 €		98.748,53 €
04.2.2	2203	020225	OUTROS SERVIÇOS				9.737,50 €		9.737,50 €		9.737,50 €
04.2.2	2203	070107	EQUIPAMENTO DE INFORMÁTICA			12.300,00 €	17.210,16 €	12.300,00 €	17.210,16 €		4.910,16 €
04.2.2	2203	070108	SOFTWARE INFORMÁTICO				82.405,88 €		82.405,88 €		82.405,88 €
04.2.2	2301		DOGU - SERVIÇOS COMUNS								
04.2.2	2301	020214	ESTUDOS, PARECERES, PROJETOS E CONSULTADORIA				18.757,50 €		18.757,50 €		18.757,50 €
04.2.2	2401		DAJ - SERVIÇOS COMUNS								
04.2.2	2401	020121	OUTROS BENS				2.208,47 €		2.208,47 €		2.208,47 €
04.2.2	2401	020212	SEGUROS			10.044,82 €	78.869,63 €	10.044,82 €	78.869,63 €		68.824,81 €
04.2.2	2401	020214	ESTUDOS, PARECERES, PROJETOS E CONSULTADORIA				36.900,00 €		36.900,00 €		36.900,00 €
04.2.2	2401	020218	VIGILÂNCIA E SEGURANÇA				589.873,22 €		589.873,22 €		589.873,22 €
04.2.2	2401	020220	OUTROS TRABALHOS ESPECIALIZADOS				3.456,30 €		3.456,30 €		3.357,90 €
04.2.2	2401	020225	OUTROS SERVIÇOS			98,40 €	500,07 €	98,40 €	500,07 €		1.045,43 €
04.2.2	2502		DIVISÃO DE AMBIENTE E SERVIÇO URBANO								
04.2.2	2502	020121	OUTROS BENS				13.210,00 €		13.210,00 €		13.210,00 €
04.2.2	2502	020204	LOCAÇÃO DE EDIFÍCIOS				10.200,00 €		10.200,00 €		10.200,00 €
04.2.2	2502	020214	ESTUDOS, PARECERES, PROJETOS E CONSULTADORIA				2.479,68 €		2.479,68 €		2.479,68 €
04.2.2	2502	020219	ASSISTÊNCIA TÉCNICA				1.235,29 €		1.235,29 €		1.235,29 €
04.2.2	2502	020220	OUTROS TRABALHOS ESPECIALIZADOS				1.607.615,24 €		1.607.615,24 €		1.607.615,24 €
04.2.2	2502	020224	ENCARGOS DE COBRANÇA DE RECEITAS				53.760,00 €		53.760,00 €		53.760,00 €
04.2.2	2504		DIVISÕES DE EQUIPAMENTOS,E EFIC ENERG E MANUTENÇÃO								
04.2.2	2504	02010201	Gasolina			3.966,75 €	32.287,50 €	3.966,75 €	32.287,50 €		28.320,75 €
04.2.2	2504	02010202	Gasóleo				300.120,00 €		300.120,00 €		300.120,00 €
04.2.2	2504	020112	MATERIAL DE TRANSPORTE - PEÇAS			25.522,50 €	25.522,50 €	25.522,50 €	25.522,50 €		
04.2.2	2504	020121	OUTROS BENS				9.225,00 €		9.225,00 €		9.225,00 €
04.2.2	2504	02020102	ELETRICIDADE			70.078,14 €	2.163.638,94 €	70.078,14 €	2.163.638,94 €		2.093.560,80 €
04.2.2	2504	02020199	OUTROS			87.626,96 €	172.439,12 €	87.626,96 €	172.439,12 €		84.812,16 €
04.2.2	2504	020203	CONSERVAÇÃO DE BENS				61.466,79 €		61.466,79 €		61.466,79 €
04.2.2	2504	020204	LOCAÇÃO DE EDIFÍCIOS				49.783,50 €		49.783,50 €		49.783,50 €
04.2.2	2504	020206	LOCAÇÃO DE MATERIAL DE TRANSPORTE			101.250,72 €	129.048,38 €	101.250,72 €	129.048,38 €		27.797,66 €
04.2.2	2504	020208	LOCAÇÃO DE OUTROS BENS				35.455,76 €		35.455,76 €		35.455,76 €
04.2.2	2504	020219	ASSISTÊNCIA TÉCNICA				5.386,22 €		5.386,22 €		5.386,22 €
04.2.2	2504	020220	OUTROS TRABALHOS ESPECIALIZADOS				17.336,31 €		17.336,31 €		17.336,31 €
04.2.2	2504	07010305	ESCOLAS				236.102,44 €		236.102,44 €		236.102,44 €
04.2.2	260201		CULTURA E TURISMO								
04.2.2	260201	020208	LOCAÇÃO DE OUTROS BENS				42.968,82 €		42.968,82 €		42.968,82 €
04.2.2	260202		EMCA - CASA DAS ARTES								
04.2.2	260202	020220	OUTROS TRABALHOS ESPECIALIZADOS				21.481,24 €		21.481,24 €		21.481,24 €
04.2.2	260202	020225	OUTROS SERVIÇOS				2.275,50 €		2.275,50 €		2.275,50 €
04.2.2	2603		DIVISÕES DE EDUCAÇÃO, E DE BIBLIOTECAS E ARQUIVOS								
04.2.2	2603	020203	CONSERVAÇÃO DE BENS				22.117,86 €		22.117,86 €		22.117,86 €
04.2.2	2604		DIV. DESPORTO, TEMP LIVR E DESEN TERRITORIAL								
04.2.2	2604	020101	MATÉRIAS-PRIMAS E SUBSIDIÁRIAS				12.300,00 €		12.300,00 €		12.300,00 €
04.2.2	2604	020208	LOCAÇÃO DE OUTROS BENS				29.099,93 €		29.099,93 €		29.099,93 €
04.2.2	2604	020220	OUTROS TRABALHOS ESPECIALIZADOS				7.461,52 €		7.461,52 €		7.461,52 €
04.2.2	2604	020222	SERVIÇOS DE SAÚDE				15.816,50 €		15.816,50 €		15.816,50 €
04.2.2	2605		DIV. JUVENTUDE,SAÚDE,SOLID SOCIAL,FAMILIA,VOLUNTAR								
04.2.2	2605	020214	ESTUDOS, PARECERES, PROJETOS E CONSULTADORIA				12.300,00 €		12.300,00 €		12.300,00 €
04.2.2	3504		DIVISÕES DE EQUIPAMENTOS,E EFIC ENERG E MANUTENÇÃO								
04.2.2	3504	02020199	OUTROS			87.626,96 €	87.626,96 €	87.626,96 €	87.626,96 €		
<b>04.2.3</b>			<b>Período (n+3)</b>			<b>121.681,83 €</b>	<b>4.977.334,95 €</b>	<b>121.681,83 €</b>	<b>4.977.334,95 €</b>		<b>4.855.653,12 €</b>
04.2.3	0102		CÂMARA MUNICIPAL								
04.2.3	0102	010107	PESSOAL EM REGIME DE TAREFA OU AVENÇA				2.700,00 €		2.700,00 €		2.700,00 €
04.2.3	0102	04070103	CULTURA				300,00 €		300,00 €		300,00 €
04.2.3	0102	06020304	Serviços bancários				136,22 €		136,22 €		136,22 €
04.2.3	0102	06020305	Outras - Outras				40,32 €		40,32 €		40,32 €
04.2.3	0102	08070102	EDUCAÇÃO				96.000,00 €		96.000,00 €		96.000,00 €
04.2.3	0103		OPERAÇÕES FINANCEIRAS								
04.2.3	0103	03010302	Empréstimos Médio e Longo Prazos			9.786,54 €	119.569,92 €	9.786,54 €	119.569,92 €		109.783,38 €
04.2.3	0103	100603	SOCIEDADES FINANCEIRAS-BANCOS E OUTRAS INSTITUIÇÕES FINANCEIRAS				2.109.368,69 €		2.109.368,69 €		2.109.368,69 €
04.2.3	0103	100605	ADMINISTRAÇÃO PÚBLICA CENTRAL- ESTADO				495.231,68 €		495.231,68 €		495.231,68 €
04.2.3	0103	100606	ADMINISTRAÇÃO PÚBLICA CENTRAL- SERVIÇOS E FUNDOS AUTÓNOMOS			24.071,06 €	48.145,13 €	24.071,06 €	48.145,13 €		24.074,07 €
04.2.3	0103	100705	ADMINISTRAÇÃO PÚBLICA CENTRAL- ESTADO				233.898,26 €		233.898,26 €		233.898,26 €
04.2.3	2203		DIV. MODERNIZAÇÃO ADMINIST. E SOCIEDADE								
04.2.3	2203	020209	INFORMAÇÃO								
04.2.3	2203	070107	COMUNICAÇÕES			25.641,51 €	60.400,98 €	25.641,51 €	60.400,98 €		34.759,47 €
04.2.3	2401		EQUIPAMENTO DE INFORMÁTICA			6.137,70 €	6.137,70 €	6.137,70 €	6.137,70 €		
04.2.3	2401		DAJ - SERVIÇOS COMUNS								
04.2.3	2401	020121	OUTROS BENS				250,90 €		250,90 €		250,90 €
04.2.3	2401	020218	VIGILÂNCIA E SEGURANÇA				37.047,60 €		37.047,60 €		37.047,60 €
04.2.3	2502		DIVISÃO DE AMBIENTE E SERVIÇO URBANO								
04.2.3	2502	020121	OUTROS BENS				3.293,23 €		3.293,23 €		3.293,23 €
04.2.3	2502	020204	LOCAÇÃO DE EDIFÍCIOS				10.200,00 €		10.200,00 €		10.200,00 €
04.2.3	2502	020220	OUTROS TRABALHOS ESPECIALIZADOS				1.596.515,44 €		1.596.515,44 €		1.596.515,44 €
04.2.3	2504		DIVISÕES DE EQUIPAMENTOS,E EFIC ENERG E MANUTENÇÃO								
04.2.3	2504	020203	CONSERVAÇÃO DE BENS				6.150,00 €		6.150,00 €		6.150,00 €
04.2.3	2504	020204	LOCAÇÃO DE EDIFÍCIOS				49.783,50 €		49.783,50 €		49.783,50 €
04.2.3	2504	020206	LOCAÇÃO DE MATERIAL DE TRANSPORTE			56.045,02 €	83.842,68 €	56.045,02 €	83.842,68 €		27.797,66 €
04.2.3	2504	020208	LOCAÇÃO DE OUTROS BENS				3.511,04 €		3.511,04 €		3.511,04 €
04.2.3	2603		DIVISÕES DE EDUCAÇÃO, E DE BIBLIOTECAS E ARQUIVOS								
04.2.3	2603	020203	CONSERVAÇÃO DE BENS				14.811,66 €		14.811,66 €		14.811,66 €
<b>04.2.4</b>			<b>Período (n+4)</b>			<b>100.451,27 €</b>	<b>4.441.799,35 €</b>	<b>100.451,27 €</b>	<b>4.441.799,35 €</b>		<b>4.341.348,08 €</b>



CONTA DE CONTROLO ORÇAMENTAL	ORGÂNICA	CLASSIFICAÇÃO ECONOMICA	DESIGNAÇÃO	ANTERIOR		DO PERÍODO		ACUMULADO		SALDO	
				DEBITO	CREDITO	DEBITO	CREDITO	DEBITO	CREDITO	DEVEDOR	CREDOR
04.2.4	0102		CÂMARA MUNICIPAL								
04.2.4	0102	04070103	CULTURA				300,00 €		300,00 €		300,00 €
04.2.4	0102	06020304	Serviços bancários				29,34 €		29,34 €		29,34 €
04.2.4	0102	06020305	Outras - Outras				40,32 €		40,32 €		40,32 €
04.2.4	0102	08070102	EDUCAÇÃO				96.000,00 €		96.000,00 €		96.000,00 €
04.2.4	0103		OPERAÇÕES FINANCEIRAS								
04.2.4	0103	03010302	Empréstimos Médio e Longo Prazos			8.499,37 €	107.064,94 €	8.499,37 €	107.064,94 €		98.565,57 €
04.2.4	0103	100603	SOCIEDADES FINANCEIRAS-BANCOS E OUTRAS INSTITUIÇÕES FINANCEIRAS				2.131.270,88 €		2.131.270,88 €		2.131.270,88 €
04.2.4	0103	100605	ADMINISTRAÇÃO PÚBLICA CENTRAL- ESTADO				495.231,68 €		495.231,68 €		495.231,68 €
04.2.4	0103	100606	ADMINISTRAÇÃO PÚBLICA CENTRAL- SERVIÇOS E FUNDOS AUTÓNOMOS			24.071,06 €	48.136,37 €	24.071,06 €	48.136,37 €		24.065,31 €
04.2.4	0103	100705	ADMINISTRAÇÃO PÚBLICA CENTRAL- ESTADO				116.949,10 €		116.949,10 €		116.949,10 €
04.2.4	2502		DIVISÃO DE AMBIENTE E SERVIÇO URBANO								
04.2.4	2502	020204	LOCAÇÃO DE EDIFÍCIOS				10.200,00 €		10.200,00 €		10.200,00 €
04.2.4	2502	020220	OUTROS TRABALHOS ESPECIALIZADOS				1.293.922,56 €		1.293.922,56 €		1.293.922,56 €
04.2.4	2504		DIVISÕES DE EQUIPAMENTOS,E EFIC ENERG E MANUTENÇÃO								
04.2.4	2504	020204	LOCAÇÃO DE EDIFÍCIOS				48.430,50 €		48.430,50 €		48.430,50 €
04.2.4	2504	020206	LOCAÇÃO DE MATERIAL DE TRANSPORTE			67.880,84 €	90.989,37 €	67.880,84 €	90.989,37 €		23.108,53 €
04.2.4	2504	020208	LOCAÇÃO DE OUTROS BENS				3.234,29 €		3.234,29 €		3.234,29 €
<b>04.2.5</b>			<b>Períodos seguintes</b>			<b>107.845,63 €</b>	<b>23.535.785,75 €</b>	<b>107.845,63 €</b>	<b>23.535.785,75 €</b>		<b>23.427.940,12 €</b>
04.2.5	0102		CÂMARA MUNICIPAL								
04.2.5	0102	04070103	CULTURA				300,00 €		300,00 €		300,00 €
04.2.5	0102	06020304	Serviços bancários				14,67 €		14,67 €		14,67 €
04.2.5	0102	06020305	Outras - Outras				30,24 €		30,24 €		30,24 €
04.2.5	0102	08070102	EDUCAÇÃO				1.568.000,00 €		1.568.000,00 €		1.568.000,00 €
04.2.5	0103		OPERAÇÕES FINANCEIRAS								
04.2.5	0103	03010302	Empréstimos Médio e Longo Prazos			24.559,52 €	484.837,87 €	24.559,52 €	484.837,87 €		460.278,35 €
04.2.5	0103	100603	SOCIEDADES FINANCEIRAS-BANCOS E OUTRAS INSTITUIÇÕES FINANCEIRAS				15.681.065,16 €		15.681.065,16 €		15.681.065,16 €
04.2.5	0103	100605	ADMINISTRAÇÃO PÚBLICA CENTRAL- ESTADO				5.022.759,63 €		5.022.759,63 €		5.022.759,63 €
04.2.5	0103	100606	ADMINISTRAÇÃO PÚBLICA CENTRAL- SERVIÇOS E FUNDOS AUTÓNOMOS			60.177,58 €	120.302,58 €	60.177,58 €	120.302,58 €		60.125,00 €
04.2.5	2502		DIVISÃO DE AMBIENTE E SERVIÇO URBANO								
04.2.5	2502	020204	LOCAÇÃO DE EDIFÍCIOS				51.850,00 €		51.850,00 €		51.850,00 €
04.2.5	2504		DIVISÕES DE EQUIPAMENTOS,E EFIC ENERG E MANUTENÇÃO								
04.2.5	2504	020204	LOCAÇÃO DE EDIFÍCIOS				523.672,50 €		523.672,50 €		523.672,50 €
04.2.5	2504	020206	LOCAÇÃO DE MATERIAL DE TRANSPORTE			23.108,53 €	23.108,53 €	23.108,53 €	23.108,53 €		
04.2.5	2504	020208	LOCAÇÃO DE OUTROS BENS				59.844,57 €		59.844,57 €		59.844,57 €



DEMONSTRAÇÃO DE EXECUÇÃO DO PLANO  
MUNICÍPIO DE VILA NOVA FAMILIÇÃOPág. : 2  
Ano : 2021Identificação do Objetivo : CLASSIFICADOR FUNCIONAL  
Tipo de Dotação : DOTAÇÕES CORRIGIDASTipo de Plano : PLANO PLURIANUAL DE INVESTIMENTOS  
Tipo de Rubrica : RUBRICA ORÇAMENTAL

Período : 2021/01/01 2021/12/31

Euros

Objetivo	Número do projeto		Designação do projeto	Rubrica	Forma de realização	Grupo de Fontes de Financiamento				Datas		Montante Previsto			Montante Executado			Nível de execução financeira anual %	Nível de execução financeira global %		
	Código	Ano Tipo Número				R G	R P	U E	EMPR	Início	Fim	Ano	Ano Seguinte	Total	Anos Anteriores	Ano	Total				
[1]	[2]	[3]	[4]	[5]	[6]	[7]	[8]	[9]	[10]	[11]	[12]	[13]	[14]=[12]+[13]	[15]	[16]	[17]=[15]+[16]	[18]	[19]			
1.1.1.3.	0105	2021 I 12	Aquisição de bens de capital	D6	OUTRA		4.000,00														
1.1.1.3.	0106	2021 I 13	Artigos e objetos de valor	D6																	
1.1.1.3.	0106	2021 I 13	<b>Aquisição de bens de capital</b>	D6			<b>37.150,00</b>														
1.1.1.3.	0106	2021 I 13	Aquisição de bens de capital	D6			15.050,00														
1.1.1.3.	0106	2021 I 13	Aquisição de bens de capital	D6			100,00														
1.1.1.3.	0106	2021 I 13	Aquisição de bens de capital	D6			100,00														
1.1.1.3.	0110	2021 I 14	Outras grandes reparações	D6	OUTRA		100,00														
1.1.1.3.	0111	2021 I 15	Abrigos de Passageiros	D6	OUTRA		29.000,00														
1.1.1.3.	0112	2021 I 16	Mobiliário Urbano	D6	OUTRA		10.000,00														
1.1.1.3.	0112	2021 I 16	<b>Aquisição de bens de capital</b>	D6			<b>5.000,00</b>														
1.1.1.3.	0112	2021 I 16	Aquisição de bens de capital	D6			5.000,00														
1.1.1.3.	0199	2021 I 17	Outros investimentos	D6	OUTRA																
1.1.1.3.	0199	2021 I 17	<b>Aquisição de bens de capital</b>	D6			<b>229.207,45</b>														
1.1.1.3.	0199	2021 I 17	Aquisição de bens de capital	D6			57.625,00														
1.1.1.3.	0199	2021 I 17	Aquisição de bens de capital	D6			50.000,00														
1.1.1.3.	0199	2021 I 17	Aquisição de bens de capital	D6			115.000,00														
1.1.1.3.	0199	2021 I 17	Aquisição de bens de capital	D6			11.400,00														
1.1.1.3.	0199	2021 I 17	Aquisição de bens de capital	D6			68.947,97														
1.1.1.3.	0199	2021 I 17	Aquisição de bens de capital	D6			100,00														
1.1.1.3.	0199	2021 I 17	Aquisição de bens de capital	D6			79.230,50														
1.1.1.3.	0199	2021 I 17	Aquisição de bens de capital	D6			65.100,00														
1.2.			<b>SEGURANÇA E ORDEM PÚBLICAS</b>				<b>100,00</b>														
1.2.1.	02	2021 I 18	CONSTRUÇÃO DE MUROS DE SUPORTE	D6	EMPREITADA		100,00														
2.			<b>FUNÇÕES SOCIAIS</b>				<b>12.486.232,85</b>	<b>5.594.392,28</b>	<b>5.514.119,22</b>												
2.1.			<b>EDUCAÇÃO</b>				<b>3.020.176,43</b>	<b>1.089.000,00</b>													
2.1.0.	01	2021 I 19	AQUISIÇÃO DE INSTALAÇÕES	D6	OUTRA		100,00														
2.1.1.			<b>ENSINO NÃO SUPERIOR</b>				<b>3.020.076,43</b>	<b>1.089.000,00</b>													
2.1.1.1.	0201	2020 I 21	Mobiliário, Estores e outro equipamento básico	D6	OUTRA		498,90														
2.1.1.1.	0301	2020 I 22	Arnoso Sta. Eulália	D6	EMPREITADA		18.120,00														
2.1.1.1.	0302	2020 I 23	Bairro	D6	EMPREITADA		250.000,00														
2.1.1.1.	0398	2020 I 24	Conservação e reparações várias (escolas e logradouros)	D6	EMPREITADA		18.987,25														
2.1.1.1.	0201	2021 I 20	Mobiliário, Estores e outro equipamento básico	D6	OUTRA		30.000,00														
2.1.1.1.	0398	2021 I 21	Conservação e reparações várias (escolas e logradouros)	D6	EMPREITADA		50.000,00														
2.1.1.1.	0399	2021 I 22	Obras em conclusão	D6	EMPREITADA		100,00														
2.1.1.1.	04	2021 I 23	AQUISIÇÃO DE TERRENOS (ENSINO PRÉ-ESCOLAR)	D6	OUTRA		100,00														
2.1.1.2.	0301	2018 I 28	Arvidos	D6	EMPREITADA		604.000,00														
2.1.1.2.	0302	2019 I 29	Mês	D6	EMPREITADA		26.876,00														
2.1.1.2.	0304	2019 I 31	Vermoin	D6	EMPREITADA																
2.1.1.2.	0304	2019 I 31	<b>Aquisição de bens de capital</b>	D6			<b>20.501,40</b>														
2.1.1.2.	0304	2019 I 31	Aquisição de bens de capital	D6			9.548,00														
2.1.1.2.	0305	2019 I 32	Vilarinho das Cambas	D6	EMPREITADA																
2.1.1.2.	0305	2019 I 32	<b>Aquisição de bens de capital</b>	D6			<b>11.387,59</b>														
2.1.1.2.	0305	2019 I 32	Aquisição de bens de capital	D6			11.908,00														
2.1.1.2.	0305	2019 I 32	Aquisição de bens de capital	D6			6.222,00														
2.1.1.2.	0303	2020 I 29	Ribeirão EB 2,3	D6	EMPREITADA		863.000,00	1.089.000,00													
2.1.1.2.	0397	2020 I 31	Conservação e reparações várias (1.º Ciclo)	D6	EMPREITADA		82.895,29														
2.1.1.2.	0398	2020 I 32	Conservação e reparações várias (2.º, 3.º Ciclos e Secundário)	D6	EMPREITADA																
2.1.1.2.	0601	2020 I 35	Mobiliário, Estores e outro equipamento básico (1.º Ciclo)	D6	OUTRA		521,00														
2.1.1.2.	0701	2020 I 36	Mobiliário, Estores e outro equipamento básico (2.º,3.º CEB e Secundário)	D6	OUTRA																
2.1.1.2.	0301	2021 I 24	Brufe	D6	EMPREITADA		25.000,00														
2.1.1.2.	0302	2021 I 25	Gavião	D6	EMPREITADA		25.000,00														
2.1.1.2.	0303	2021 I 26	Sapugal (Fradelos)	D6	EMPREITADA		25.000,00														
2.1.1.2.	0304	2021 I 27	E. S. Padre Benjamim Salgado	D6	EMPREITADA		75.000,00														
2.1.1.2.	0305	2021 I 28	CIEES	D6	EMPREITADA		100.000,00														
2.1.1.2.	0397	2021 I 29	Conservação e reparações várias (1.º Ciclo)	D6	EMPREITADA		370.000,00														
2.1.1.2.	0398	2021 I 30	Conservação e reparações várias (2.º, 3.º Ciclos e Secundário)	D6	EMPREITADA		360.211,00														
2.1.1.2.	0399	2021 I 31	Obras em conclusão	D6	EMPREITADA		100,00														
2.1.1.2.	04	2021 I 32	AQUISIÇÃO DE TERRENOS (ENSINO BÁSICO E SECUNDÁRIO)	D6	OUTRA		100,00														
2.1.1.2.	0601	2021 I 33	Mobiliário, Estores e outro equipamento básico (1.º Ciclo)	D6	OUTRA		25.000,00														
2.1.1.2.	0701	2021 I 34	Mobiliário, Estores e outro equipamento básico (2.º,3.º CEB e Secundário)	D6	OUTRA		10.000,00														
2.2.			<b>Saúde</b>				<b>10.000,00</b>														
2.2.0.	01	2021 I 35	PLANO DESFIBRILHAÇÃO MUNICIPAL	D6	OUTRA		10.000,00														
2.4.			<b>HABITAÇÃO E SERVIÇOS COLECTIVOS</b>				<b>4.705.469,72</b>	<b>1.916.571,13</b>	<b>3.635.990,37</b>												
2.4.1.	0301	2016 I 36	FEDU - Integração Comunidades Desfavorecidas	D6	EMPREITADA		266.333,00	897.364,13	290.811,87												
2.4.1.	0399	2019 I 39	Outras reparações e beneficiações	D6	EMPREITADA		87.227,00														
Total :							9.074.326,98	2.336.364,13	946.665,57					12.357.356,68	15.592.000,00	27.949.356,68	5.035.788,63	8.847.113,02	13.882.901,65	71.59	49.67

DEMONSTRAÇÃO DE EXECUÇÃO DO PLANO  
MUNICÍPIO DE VILA NOVA FAMALICAOPág. : 3  
Ano : 2021Identificação do Objeto : CLASSIFICADOR FUNCIONAL  
Tipo de Dotação : DOTAÇÕES CORRIGIDASTipo de Plano : PLANO PLURIANUAL DE INVESTIMENTOS  
Tipo de Rubrica : RUBRICA ORÇAMENTAL

Período : 2021/01/01 2021/12/31

Euros

Objetivo	Número do projeto		Designação do projeto	Rubrica	Forma de realização	Grupo de Fontes de Financiamento				Datas		Montante Previsto			Montante Executado			Nível de execução financeira anual %	Nível de execução financeira global %
	Código	Ano Tipo Número				R G	R P	U E	EMPR	Início	Fim	Ano	Ano Seguinte	Total	Anos Anteriores	Ano	Total		
[1]	[2]	[3]	[4]	[5]	[6]	[7]	[8]	[9]	[10]	[11]	[12]	[13]	[14]=[12]+[13]	[15]	[16]	[17]=[15]+[16]	[18]	[19]	
2.4.1.	0399	2020 I 38	Outras reparações e beneficiações	D6	EMPREITADA	40.540,37				2020/01/01	2021/12/31	40.540,37			53.951,10	40.055,77	94.006,87	98,80	231,88
2.4.1.	0399	2021 I 36	Outras reparações e beneficiações	D6	EMPREITADA	284.000,00				2021/01/01	2022/12/31	284.000,00	200.000,00	484.000,00	154.098,54	154.098,54	318,84	31,84	
<b>2.4.2.</b>			<b>ORDENAMENTO DO TERRITÓRIO</b>			<b>1.792.692,52</b>	<b>537.451,00</b>	<b>1.995.678,50</b>				4.325.822,02	600.000,00	4.925.822,02	821.930,90	2.312.717,58	3.134.648,48	53,46	63,64
2.4.2.2.	0201	2018 I 37	Execuções Coercivas	D6	EMPREITADA	92.428,00				2018/01/01	2021/12/31	92.428,00			414.541,15	414.541,15	34,65	271,04	
2.4.2.2.	0201	2019 I 40	Execuções Coercivas	D6	EMPREITADA	92.428,00				2019/01/01	2021/12/31	92.428,00			218.481,44	32.030,82	250.513,26	34,65	271,04
2.4.2.2.	04	2019 I 46	PEDU - REGENERAÇÃO URBANA (PRAÇAS ÁREA CENTRAL DA CIDADE)	D6	EMPREITADA	1.371.817,50	537.451,00	1.995.678,50		2019/01/01	2021/12/31	3.904.947,00		3.904.947,00	152.934,29	1.964.238,92	2.117.173,21	50,30	54,22
2.4.2.2.	0302	2020 I 41	Parque da Devesa	D6	EMPREITADA					2020/01/01	2021/12/31	79.134,00		79.134,00		78.534,82	78.534,82	99,24	99,24
<b>2.4.2.2.</b>	0302	2020 I 41	<b>Aquisição de bens de capital</b>	D6		<b>79.034,00</b>													
2.4.2.2.	0302	2020 I 41	Aquisição de bens de capital	D6	EMPREITADA	100,00													
2.4.2.2.	0398	2020 I 43	Outros Parques e Jardins	D6	EMPREITADA					2020/01/01	2021/12/31		50.000,00		35.974,02		35.974,02		
2.4.2.2.	0201	2021 I 37	Execuções Coercivas	D6	EMPREITADA					2021/01/01	2022/12/31	200,00	50.000,00	50.200,00					
<b>2.4.2.2.</b>	0201	2021 I 37	<b>Aquisição de bens de capital</b>	D6		<b>100,00</b>													
2.4.2.2.	0201	2021 I 37	Aquisição de bens de capital	D6	EMPREITADA	100,00													
2.4.2.2.	0301	2021 I 38	Parque 1.º de Maio	D6	EMPREITADA	100,00				2021/01/01	2022/12/31	100,00	500.000,00	500.100,00					
2.4.2.2.	0395	2021 I 39	Renovação de Parques e Jardins	D6	EMPREITADA					2021/01/01	2022/12/31	248.913,02	50.000,00	298.913,02		237.913,02	237.913,02	95,58	79,59
<b>2.4.2.2.</b>	0395	2021 I 39	<b>Aquisição de bens de capital</b>	D6		<b>238.913,02</b>													
2.4.2.2.	0395	2021 I 39	Aquisição de bens de capital	D6	EMPREITADA	10.000,00													
2.4.2.2.	0399	2021 I 40	Obras em conclusão	D6	EMPREITADA	100,00				2021/01/01	2021/12/31	100,00		100,00					
2.4.3.	0101	2020 I 45	Rede de drenagem de águas residuais do Vale do Ave	D6	EMPREITADA	67.623,00		149.500,00		2020/01/01	2021/12/31	217.123,00		217.123,00	60.168,91	213.752,09	273.921,00	98,45	126,16
2.4.3.	0103	2020 I 47	Rede de drenagem de águas residuais do Vale do Pele	D6	EMPREITADA	375.414,00		450.000,00		2020/01/01	2021/12/31	825.414,00		825.414,00		734.680,70	734.680,70	89,01	89,01
2.4.3.	0104	2020 I 48	Rede de drenagem de águas residuais do Vale do Pelhe	D6	EMPREITADA	151.312,00		270.000,00		2020/01/01	2021/12/31	421.312,00		421.312,00		406.709,00	406.709,00	96,53	96,53
2.4.3.	0105	2020 I 102	Rede de drenagem de águas residuais do Louro,	D6	EMPREITADA	225.340,00		260.000,00		2020/05/01	2021/12/31	485.340,00		485.340,00		452.784,92	452.784,92	93,29	93,29
2.4.3.	0106	2020 I 103	Gondifelos,Cavalões,Outiz, Lemenhe,Mouquim e Jesufrei	D6	EMPREITADA	288.239,00		220.000,00		2020/05/01	2021/12/31	508.239,00		508.239,00		445.276,69	445.276,69	87,61	87,61
2.4.3.	0295	2020 I 50	Rede de drenagem de águas residuais de Nine,Arnoso(Stª Maria e Stª Eulália) e Sezures	D6	EMPREITADA	61.001,62				2020/01/01	2021/12/31	61.001,62		61.001,62	118.724,24	50.256,78	168.981,02	82,39	277,01
2.4.3.	0296	2020 I 51	Conservação e reparação das redes existentes	D6	EMPREITADA	193,71				2020/01/01	2021/12/31	193,71		193,71	194.547,33		194.547,33		100432,26
2.4.3.	0295	2021 I 42	Pequenos troços de ampliação das redes existentes	D6	EMPREITADA	80.705,40				2021/01/01	2021/12/31	80.705,40	85.000,00	165.705,40		52.772,04	52.772,04	65,39	31,85
2.4.3.	0296	2021 I 43	Conservação e reparação das redes existentes	D6	EMPREITADA	294.464,94				2021/01/01	2021/12/31	294.464,94	90.000,00	384.464,94		178.310,61	178.310,61	60,55	46,38
2.4.3.	0299	2021 I 44	Pequenos troços de ampliação das redes existentes	D6	EMPREITADA	100,00				2021/01/01	2021/12/31	100,00		100,00					
2.4.3.	0495	2021 I 46	Obras em conclusão	D6	EMPREITADA					2021/01/01	2021/12/31	40.000,00		40.000,00					
2.4.4.	0201	2019 I 105	Programa de redução e controlo de perdas de água	D6	EMPREITADA	186.312,97	481.756,00			2019/04/04	2021/12/31	668.068,97		668.068,97	780.341,42	584.343,59	1.364.685,01	87,47	204,27
2.4.4.	0301	2019 I 60	Contadores de água	D6	OUTRA	888,00				2019/01/01	2021/12/31	888,00		888,00	35.991,84	411,83	36.403,67	46,38	4099,51
2.4.4.	0297	2020 I 54	Ampliação, conservação e reparação das redes existentes	D6	EMPREITADA	43.271,18				2020/01/01	2021/12/31	43.271,18		43.271,18	78.166,01	26.468,68	104.634,69	61,17	241,81
2.4.4.	0301	2020 I 56	Contadores de água	D6	OUTRA	16.026,89				2020/01/01	2021/12/31	16.026,89		16.026,89	17.765,21	14.816,63	32.581,84	92,45	203,29
2.4.4.	0101	2021 I 48	Rede de abastecimento de água do Vale do Ave	D6	EMPREITADA					2021/01/01	2022/12/31		100.000,00	100.000,00					
2.4.4.	0102	2021 I 49	Rede de abastecimento de água do Vale do Este	D6	EMPREITADA					2021/01/01	2022/12/31		100.000,00	100.000,00					
2.4.4.	0103	2021 I 50	Rede de abastecimento de água do Vale do Pele	D6	EMPREITADA					2021/01/01	2022/12/31		100.000,00	100.000,00					
2.4.4.	0104	2021 I 51	Rede de abastecimento de água do Vale do Pelhe	D6	EMPREITADA					2021/01/01	2022/12/31		300.000,00	300.000,00					
2.4.4.	0295	2021 I 52	Reabilitação de reservatórios de água	D6	EMPREITADA	26.500,00				2021/01/01	2021/12/31	26.500,00		26.500,00		17.106,24	17.106,24	64,55	64,55
2.4.4.	0297	2021 I 53	Ampliação, conservação e reparação das redes existentes	D6	EMPREITADA	150.234,01				2021/01/01	2021/12/31	150.234,01	60.000,00	210.234,01		76.838,44	76.838,44	51,15	36,55
2.4.4.	0299	2021 I 54	Outras a definir e obras em conclusão	D6	EMPREITADA	100,00				2021/01/01	2021/12/31	100,00		100,00					
2.4.4.	0301	2021 I 55	Contadores de água	D6	EMPREITADA					2021/01/01	2022/12/31	121.275,11	500.000,00	621.275,11		54.662,58	54.662,58	45,07	8,80
<b>2.4.4.</b>	0301	2021 I 55	<b>Aquisição de bens de capital</b>	D6		<b>120.275,11</b>													
2.4.4.	0301	2021 I 55	Aquisição de bens de capital	D6	EMPREITADA	1.000,00													
2.4.4.	0302	2021 I 56	Equipamento de monitorização de fugas na rede	D6	OUTRA	25.000,00				2021/01/01	2021/12/31	25.000,00		25.000,00		24.593,85	24.593,85	98,38	98,38
2.4.4.	04	2021 I 57	REPARAÇÕES DE PAVIMENTOS PROVOCADAS PELAS OBRAS EM CURSO	D6	EMPREITADA	100,00				2021/01/01	2021/12/31	100,00		100,00					
2.4.5.	0101	2021 I 58	Contentores e outros equipamentos de recolha de lixo	D6	OUTRA	10.000,00				2021/01/01	2021/12/31	10.000,00		10.000,00		5.596,50	5.596,50	55,97	55,97
2.4.6.	0401	2020 I 64	Criação da paisagem protegida local das Pateiras do Ave (Fradelos)	D6	EMPREITADA					2020/01/01	2022/12/31		300.000,00	300.000,00					
2.4.6.	0402	2020 I 65	Reabilitação Fluvial - Rio Este e Guizande	D6	EMPREITADA	110.075,00				2020/01/01	2021/12/31	110.075,00		110.075,00	106.982,81	76.879,76	183.862,57	69,84	167,03
2.4.6.	0101	2021 I 59	Cemitério Municipal	D6	EMPREITADA	100,00				2021/01/01	2021/12/31	100,00		100,00					
2.4.6.	0198	2021 I 60	Ampliações e melhoramentos vários	D6	EMPREITADA	100,00				2021/01/01	2021/12/31	100,00		100,00					
2.4.6.	0201	2021 I 61	Cemitério Municipal	D6	EMPREITADA	100,00				2021/01/01	2021/12/31	100,00		100,00					
2.4.6.	0298	2021 I 62	Construção e manutenção diversas	D6	EMPREITADA	100,00				2021/01/01	2021/12/31	100,00		100,00					
2.4.6.	03	2021 I 63	AQUISIÇÃO DE TERRENOS (CEMITÉRIOS E CAPELAS MORTUÁRIAS)	D6	OUTRA	100,00				2021/01/01	2021/12/31	100,00		100,00					
Total :						13.426.236,70	3.355.571,13	4.291.844,07				21.073.651,90	18.067.000,00	39.140.651,90	7.304.358,40	14.770.245,84	22.074.604,24	70,09	56,40

DEMONSTRAÇÃO DE EXECUÇÃO DO PLANO  
MUNICÍPIO DE VILA NOVA FAMILIÇÃOPág. : 4  
Ano : 2021Identificação do Objetivo : CLASSIFICADOR FUNCIONAL  
Tipo de Dotação : DOTAÇÕES CORRIGIDASTipo de Plano : PLANO PLURIANUAL DE INVESTIMENTOS  
Tipo de Rubrica : RUBRICA ORÇAMENTAL

Período : 2021/01/01 2021/12/31

Euros

Objetivo	Número do projeto		Designação do projeto	Rubrica	Forma de realização	Grupo de Fontes de Financiamento				Datas		Montante Previsto			Montante Executado			Nível de execução financeira anual %	Nível de execução financeira global %
	Código	Ano				Tipo	Número	R G	R P	U E	EMPR	Início	Fim	Ano	Ano Seguinte	Total	Anos Anteriores		
[1]	[2]	[3]	[4]	[5]	[6]	[7]	[8]	[9]	[10]	[11]	[12]	[13]	[14]=[12]+[13]	[15]	[16]	[17]=[15]+[16]	[18]	[19]	
<b>2.5.</b>						<b>4.750.586,70</b>	<b>2.588.821,15</b>	<b>1.878.128,85</b>			9.217.536,70	3.310.000,00	12.527.536,70	7.514.211,88	4.438.183,49	11.952.395,37	48,15	95,41	
2.5.1.	0101	2013	I 90	SERVIÇOS CULTURAIS, RECREATIVOS E RELIGIOSOS	D6	EMPREITADA													
				Biblioteca Municipal Camilo Castelo Branco	D6	EMPREITADA	500,00		1.599.500,00	2013/01/01	2022/12/31	1.600.000,00	500.000,00	2.100.000,00	134.454,98	58.602,26	193.057,24	3,66	9,19
2.5.1.	0201	2016	I 73	Casa das Artes	D6	EMPREITADA	1.753,00			2016/01/01	2021/12/31	1.753,00		202.073,88		202.073,88		11527,32	
2.5.1.	0204	2016	I 45	PEDU - REGENERAÇÃO URBANA (TEATRO NARCISO FERREIRA)	D6	EMPREITADA	469.000,00	2.078.977,15	278.628,85	2016/01/01	2021/12/31	2.826.606,00		2.826.606,00	1.050.582,56	2.782.409,07	3.832.991,63	98,44	135,60
2.5.1.	0201	2017	I 68	PEDU - REGENERAÇÃO URBANA (MERCADO MUNICIPAL)	D6	EMPREITADA	140.000,00	198.927,00		2017/01/01	2021/12/31	338.927,00		338.927,00	4.089.961,60	304.134,26	4.394.095,86	89,73	1296,47
2.5.1.	0201	2019	I 69	Casa de Delães	D6	EMPREITADA	543.315,00			2019/01/01	2021/12/31	543.315,00		543.315,00	1.045,50	102.841,68	103.887,18	18,93	19,12
2.5.1.	0201	2020	I 67	Casa-Museu de Camilo	D6	EMPREITADA	136.868,00	310.917,00		2020/01/01	2021/12/31	447.785,00		447.785,00		368.010,37	368.010,37	82,18	82,18
2.5.1.	0202	2020	I 68	Museu Ferroviário de Lousado	D6	EMPREITADA				2020/01/01	2021/12/31				10.099,68		10.099,68		
2.5.1.	0298	2020	I 70	Manutenção e valorização dos edifícios de valor patrimonial, recreativo e histórico	D6	EMPREITADA				2020/01/01	2021/12/31				3.615,14		3.615,14		
2.5.1.	0102	2021	I 64	Manutenção das bibliotecas municipais	D6	EMPREITADA	15.000,00			2021/01/01	2022/12/31	15.000,00	50.000,00	65.000,00					
2.5.1.	0201	2021	I 65	Museu da Indústria Têxtil	D6	EMPREITADA				2021/01/01	2023/12/31		1.600.000,00	1.600.000,00					
2.5.1.	0298	2021	I 66	Manutenção e valorização dos edifícios de valor patrimonial, recreativo e histórico	D6	EMPREITADA	29.000,00			2021/01/01	2022/12/31	29.000,00	100.000,00	129.000,00					
2.5.1.	0299	2021	I 67	Obras em conclusão	D6	EMPREITADA	100,00			2021/01/01	2021/12/31	100,00		100,00					
2.5.1.	03	2021	I 68	AQUISIÇÃO DE TERRENOS	D6	OUTRA	40.000,00			2021/01/01	2021/12/31	40.000,00	80.000,00	120.000,00		40.000,00	40.000,00	100,00	33,33
2.5.2.	0102	2016	I 122	Centro Desportivo Municipal de Famalição	D6	EMPREITADA	12.284,00			2016/05/01	2021/12/31	12.284,00		12.284,00	920.015,69	1.451,40	921.467,09	11,82	7501,36
2.5.2.	0203	2018	I 80	Complexo Desportivo de Joane	D6	EMPREITADA	1.516,66			2018/01/01	2021/12/31	1.516,66		1.516,66	601.237,24		601.237,24		39642,19
2.5.2.	0204	2018	I 81	Complexo Desportivo de Oliveira S. Mateus	D6	EMPREITADA	38.099,00			2018/01/01	2021/12/31	38.099,00		38.099,00	382.302,77	27.497,49	409.800,26	72,17	1075,62
2.5.2.	0101	2019	I 75	Pista de Atletismo	D6	EMPREITADA	2.000.500,00			2019/01/01	2021/12/31	2.000.500,00		2.000.500,00	184,50	369,00	553,50	0,02	0,03
2.5.2.	0203	2019	I 79	Piscinas Municipais de Ribeirão	D6	EMPREITADA	419.912,00			2019/01/01	2021/12/31	419.912,00		419.912,00	387.121,28	387.121,28	92,19	92,19	
2.5.2.	0201	2020	I 76	Pavilhões Municipais	D6	EMPREITADA				2020/01/01	2021/12/31				26.139,60		26.139,60		
2.5.2.	0202	2020	I 77	Piscinas Municipais	D6	EMPREITADA	77.744,00			2020/01/01	2021/12/31	77.744,00		77.744,00	79.369,26	77.350,54	156.719,80	99,49	201,58
2.5.2.	0298	2020	I 78	Outros equipamentos desportivos e recreativos	D6	EMPREITADA	39.695,04			2020/01/01	2021/12/31	39.695,04		39.695,04	13.129,48	39.695,04	52.824,52	100,00	133,08
2.5.2.	0101	2021	I 69	Albergue Municipal (Caminhos S. Tiago)	D6	EMPREITADA	1.000,00			2021/01/01	2022/12/31	1.000,00	130.000,00	131.000,00					
2.5.2.	0102	2021	I 70	Parque Aquático	D6	EMPREITADA	1.000,00			2021/01/01	2022/12/31	1.000,00	150.000,00	151.000,00					
2.5.2.	0103	2021	I 71	Skate Parque	D6	EMPREITADA	120.000,00			2021/01/01	2021/12/31	120.000,00		120.000,00	996,30	996,30	0,83	0,83	
2.5.2.	0104	2021	I 98	Auditório Delães	D6	EMPREITADA	10.000,00			2021/01/01	2022/12/31	10.000,00	400.000,00	410.000,00					
2.5.2.	0105	2021	I 99	Polidesportivo do Louro	D6	EMPREITADA	95.400,00			2021/01/01	2021/12/31	95.400,00		95.400,00					
2.5.2.	0201	2021	I 72	Pavilhões Municipais	D6	EMPREITADA	130.000,00			2021/01/01	2022/12/31	130.000,00	100.000,00	230.000,00		37.096,17	37.096,17	28,54	16,13
2.5.2.	0202	2021	I 73	Piscinas Municipais	D6	EMPREITADA	50.000,00			2021/01/01	2022/12/31	50.000,00	100.000,00	150.000,00		13.704,73	13.704,73	27,41	9,14
2.5.2.	0203	2021	I 100	Pavilhão Vale S. Cosme	D6	EMPREITADA	60.000,00			2021/01/01	2021/12/31	60.000,00		60.000,00					
2.5.2.	0298	2021	I 74	Outros equipamentos desportivos e recreativos	D6	EMPREITADA	254.000,00			2021/01/01	2022/12/31	254.000,00	100.000,00	354.000,00		159.505,40	159.505,40	62,80	45,06
2.5.2.	0299	2021	I 75	Obras em conclusão	D6	EMPREITADA	28.900,00			2021/01/01	2021/12/31	28.900,00		28.900,00		2.398,50	2.398,50	8,30	8,30
2.5.2.	04	2021	I 76	AQUISIÇÃO DE TERRENOS	D6	OUTRA	35.000,00			2021/01/01	2021/12/31	35.000,00		35.000,00		35.000,00	35.000,00	100,00	100,00
<b>3.</b>				<b>FUNÇÕES ECONÓMICAS</b>			<b>6.356.381,77</b>	<b>7.527.838,00</b>	<b>982.600,16</b>			14.866.819,93	1.690.000,00	16.556.819,93	4.129.633,47	8.700.531,35	12.830.164,82	58,52	77,49
<b>3.2.</b>				<b>INDÚSTRIA E ENERGIA</b>			<b>929.046,55</b>					929.046,55	200.000,00	1.129.046,55	5.239,16	586.609,63	591.848,79	63,14	52,42
3.2.0.	0101	2020	I 81	Iluminação Pública	D6	EMPREITADA				2020/01/01	2021/12/31					5.239,16	5.239,16		
3.2.0.	0102	2020	I 82	Colocação de luminárias LED's	D6	EMPREITADA	843.000,00			2020/01/01	2021/12/31	843.000,00		843.000,00		574.525,63	574.525,63	68,15	68,15
3.2.0.	0101	2021	I 77	Iluminação Pública	D6	EMPREITADA	36.046,55			2021/01/01	2022/12/31	36.046,55	100.000,00	136.046,55					
3.2.0.	0102	2021	I 78	Colocação de luminárias LED's	D6	EMPREITADA	50.000,00			2021/01/01	2022/12/31	50.000,00	100.000,00	150.000,00		12.084,00	150.000,00		24,17
<b>3.3.</b>				<b>TRANSPORTES E COMUNICAÇÕES</b>			<b>5.065.721,71</b>	<b>6.094.442,00</b>	<b>523.266,67</b>			11.683.430,38	1.490.000,00	13.173.430,38	3.897.782,21	6.650.879,73	10.548.661,94	56,93	80,08
3.3.1.	0104	2016	I 92	PEDU - Mobilidade Urbana Sustentável	D6	EMPREITADA	1.055.833,33	6.094.442,00	183.266,67	2016/01/01	2021/12/31	7.333.542,00		7.333.542,00	2.407.357,68	4.550.464,54	6.957.822,22	62,05	94,88
3.3.1.	0302	2018	I 96	Melhoria das acessibilidades às áreas de localização empresarial Famalição Sul	D6	EMPREITADA	1.616.763,00			2018/01/01	2021/12/31	1.616.763,00		1.616.763,00		829.973,09	829.973,09	51,34	51,34
3.3.1.	0101	2019	I 85	Ligação da Av. de França com a R. Padre António Carvalho	D6	EMPREITADA	1.000,00			2019/01/01	2022/12/31	1.000,00	160.000,00	161.000,00					
3.3.1.	0201	2019	I 104	Rua de São Mamede (Ribeirão)	D6	EMPREITADA				2019/04/04	2021/12/31				316.512,56		316.512,56		
3.3.1.	0297	2019	I 91	Reordenamento do tráfego (Sinalização, Semáforos, etc)	D6	EMPREITADA				2019/01/01	2021/12/31				32.538,80		32.538,80		
3.3.1.	0298	2019	I 92	Reparações em Estradas Municipais (Mau tempo, degradação prematura, etc)	D6	EMPREITADA	474,65			2019/01/01	2021/12/31	474,65		474,65	118.173,13		118.173,13		24896,90
3.3.1.	05	2019	I 97	AQUISIÇÃO DE TERRENOS	D6	OUTRA				2019/01/01	2021/12/31				194.680,00		194.680,00		
3.3.1.	0198	2020	I 86	Outras retificações e melhoramentos	D6	EMPREITADA				2020/01/01	2021/12/31				98.574,00		98.574,00		
3.3.1.	0201	2020	I 104	Vias pedonais de acesso ao Centro Estudos Camilianos	D6	EMPREITADA	31.780,00			2020/05/01	2021/12/31	31.780,00		31.780,00		31.673,86	31.673,86	99,67	99,67
3.3.1.	0295	2020	I 88	Reparações e retificações em vias nas freguesias	D6	EMPREITADA				2020/01/01	2021/12/31				18.231,39		18.231,39		
3.3.1.	0296	2020	I 89	Outras retificações e melhoramentos	D6	EMPREITADA				2020/01/01	2021/12/31				367.415,97		367.415,97		
3.3.1.	0297	2020	I 90	Reordenamento do tráfego (Sinalização, Semáforos, etc)	D6	EMPREITADA	126.918,28												

DEMONSTRAÇÃO DE EXECUÇÃO DO PLANO  
MUNICÍPIO DE VILA NOVA FAMALICAOPág. : 5  
Ano : 2021Identificação do Objeto : CLASSIFICADOR FUNCIONAL  
Tipo de Dotação : DOTAÇÕES CORRIGIDASTipo de Plano : PLANO PLURIANUAL DE INVESTIMENTOS  
Tipo de Rubrica : RUBRICA ORÇAMENTAL

Período : 2021/01/01 2021/12/31

Euros

Objetivo	Número do projeto		Designação do projeto	Rubrica	Forma de realização	Grupo de Fontes de Financiamento				Datas		Montante Previsto			Montante Executado			Nível de execução financeira anual %	Nível de execução financeira global %				
	Código	Ano				Tipo	Número	R G	R P	U E	EMPR	Início	Fim	Ano	Ano Seguinte	Total	Anos Anteriores			Ano	Total		
[1]	[2]	[3]	[4]	[5]	[6]	[7]	[8]	[9]	[10]	[11]	[12]	[13]	[14]=[12]+[13]	[15]	[16]	[17]=[15]+[16]	[18]	[19]					
3.3.1.	0301	2020	I 93	E.M. 571/1	D6			295.400,00			340.000,00			2020/01/01	2021/12/31	635.400,00		635.400,00		429.839,49	429.839,49	67.65	67.65
3.3.1.	0302	2020	I 94	Via Intermunicipal	D6			61.854,44						2020/01/01	2021/12/31	61.854,44		61.854,44	36.995,86	55.558,04	92.553,90	89.82	149.63
3.3.1.	0303	2020	I 95	Reparações e retificações em pontes	D6			43.301,27						2020/01/01	2021/12/31	43.301,27		43.301,27	26.326,43	42.983,27	69.309,70	99.27	160.06
3.3.1.	0304	2020	I 96	Sinalética Zonas Industriais/Parques Empresariais	D6			68.308,00						2020/01/01	2021/12/31	68.308,00		68.308,00	68.307,46	68.307,46	100.00	100.00	
3.3.1.	0398	2020	I 97	Muros de suporte	D6									2020/01/01	2021/12/31				30.463,29	30.463,29			
3.3.1.	05	2020	I 100	AQUISIÇÃO DE TERRENOS	D6			73.888,00						2020/01/01	2021/12/31	73.888,00		73.888,00	155.701,20	155.701,20		210.73	
3.3.1.	0101	2021	I 79	Alameda Luis de Camões	D6			100,00						2021/01/01	2021/12/31	100,00		100,00					
3.3.1.	0102	2021	I 80	Avenida de França	D6			1.000,00						2021/01/01	2022/12/31	1.000,00	230.000,00	231.000,00					
3.3.1.	0103	2021	I 81	Rua Amadeu Mesquita	D6			100,00						2021/01/01	2021/12/31	100,00		100,00					
3.3.1.	0197	2021	I 82	Execução de passeios na zona urbana	D6			10.000,00						2021/01/01	2021/12/31	10.000,00		10.000,00					
3.3.1.	0198	2021	I 83	Outras retificações e melhoramentos	D6			410.000,00						2021/01/01	2021/12/31	410.000,00	150.000,00	560.000,00	238.951,87	238.951,87	58.28	42.67	
3.3.1.	0199	2021	I 84	Obras em conclusão	D6			100,00						2021/01/01	2021/12/31	100,00		100,00					
3.3.1.	0295	2021	I 85	Reparações e retificações em vias nas freguesias	D6			55.000,00						2021/01/01	2021/12/31	55.000,00	70.000,00	125.000,00					
3.3.1.	0296	2021	I 86	Outras retificações e melhoramentos	D6			160.000,00						2021/01/01	2021/12/31	160.000,00	80.000,00	240.000,00					
3.3.1.	0297	2021	I 87	Reordenamento do tráfego (Sinalização, Semáforos, etc)	D6									2021/01/01	2021/12/31	206.500,00		206.500,00	67.359,16	67.359,16	32.62	32.62	
3.3.1.	0297	2021	I 87	<b>Aquisição de bens de capital</b>	D6			<b>1.500,00</b>															
3.3.1.	0297	2021	I 87	Aquisição de bens de capital	D6			205.000,00															
3.3.1.	0298	2021	I 88	Reparações em Estradas Municipais (Mau tempo, degradação prematura, etc)	D6									2021/01/01	2021/12/31	168.500,00	250.000,00	418.500,00					
3.3.1.	0298	2021	I 88	<b>Aquisição de bens de capital</b>	D6			<b>150.000,00</b>															
3.3.1.	0298	2021	I 88	Aquisição de bens de capital	D6			18.500,00															
3.3.1.	0299	2021	I 89	Obras em conclusão	D6			100,00						2021/01/01	2021/12/31	100,00		100,00					
3.3.1.	0301	2021	I 90	Ponte Rua António Ferreira de Matos	D6			1.000,00						2021/01/01	2022/12/31	1.000,00	430.000,00	431.000,00					
3.3.1.	0302	2021	I 91	Via Intermunicipal	D6			25.000,00						2021/01/01	2021/12/31	25.000,00	50.000,00	75.000,00	20.289,60	20.289,60	81.16	27.05	
3.3.1.	0303	2021	I 92	Reparações e retificações em pontes	D6			10.000,00						2021/01/01	2021/12/31	10.000,00	70.000,00	80.000,00	7.468,76	7.468,76	74.69	9.34	
3.3.1.	0398	2021	I 93	Muros de suporte	D6			335.000,00						2021/01/01	2021/12/31	335.000,00		335.000,00	32.929,43	32.929,43	9.83	9.83	
3.3.1.	0399	2021	I 94	Obras em conclusão	D6			100,00						2021/01/01	2021/12/31	100,00		100,00					
3.3.1.	05	2021	I 95	AQUISIÇÃO DE TERRENOS	D6			50.000,00						2021/01/01	2021/12/31	50.000,00		50.000,00					
3.4.				<b>COMÉRCIO E TURISMO</b>				<b>361.613,51</b>	<b>1.433.396,00</b>	<b>459.333,49</b>						2.254.343,00		2.254.343,00	226.612,10	1.463.041,99	1.689.654,09	64.90	74.95
3.4.2.	0101	2013	I 169	PEDU - Mobilidade Urbana Sustentável - Vias cicláveis	D6			361.613,51	1.433.396,00	459.333,49				2013/01/01	2021/12/31	2.254.343,00		2.254.343,00	226.612,10	1.463.041,99	1.689.654,09	64.90	74.95
4.				<b>OUTRAS FUNÇÕES</b>				<b>2.280,00</b>								2.280,00		2.280,00					
4.3.	0198	2021	I 96	Outras Sedes de Junta	D6			100,00						2021/01/01	2021/12/31	100,00		100,00					
4.3.	02	2021	I 97	DIREITOS DE PROPRIEDADE INTELECTUAL E INDUSTRIAL	D6									2021/01/01	2021/12/31	2.180,00		2.180,00					
4.3.	02	2021	I 97	<b>Aquisição de bens de capital</b>	D6			<b>50,00</b>															
4.3.	02	2021	I 97	Aquisição de bens de capital	D6			2.130,00															
Total :								24.535.485,17	13.472.230,28	7.152.573,08				45.160.288,53	23.067.000,00	68.227.288,53	18.948.203,75	27.908.960,68	46.857.164,43	61.80	68.68		



# 02.6. Alterações Orçamentais da Receita

ALTERAÇÕES ORÇAMENTAIS DA RECEITA  
MUNICÍPIO DE VILA NOVA FAMALICAO

Pág. : 1

PERÍODO : 2021/01/02 2021/12/31 TOTAL DE ALTERAÇÕES PERMUTATIVAS 3 TOTAL DE ALTERAÇÕES MODIFICATIVAS 1 DO ANO CONTABILÍSTICO DE 2021 (ORÇAMENTO DO ANO : 2021 )

Tipo de Visualização : TODAS AS RUBRICAS ORÇAMENTAIS

Desagregar : S

Considerar os anos seguintes : Euros

Rubricas [1]	Designação	Tipo [2]	Previsões iniciais [3]	Alterações Orçamentais			Previsões corrigidas [7]=[3]+[4]+ [5]+[6]	Observações [8]
				Inscri./reforç. [4]	Dimin./anul. [5]	Créditos espec. [6]		
<b>R1</b>	<b>Receita fiscal</b>		<b>30.261.507,49</b>				<b>30.261.507,49</b>	
R11	Impostos diretos		30.261.507,49				30.261.507,49	
01	IMPOSTOS DIRETOS		30.261.507,49				30.261.507,49	
0102	OUTROS		30.261.507,49				30.261.507,49	
010202	IMPOSTO MUNICIPAL SOBRE IMÓVEIS		15.124.666,00				15.124.666,00	
010203	IMPOSTO ÚNICO DE CIRCULAÇÃO		3.489.206,00				3.489.206,00	
010204	IMPOSTO MUNICIPAL SOBRE TRANSAÇÕES ONEROSAS DE IMÓVEIS		5.455.207,14				5.455.207,14	
010205	DERRAMA		6.192.425,35				6.192.425,35	
010207	IMPOSTOS ABOLIDOS		3,00				3,00	
01020701	CONTRIBUIÇÃO AUTÁRQUICA		1,00				1,00	
01020702	IMPOSTO MUNICIPAL SISA		1,00				1,00	
01020703	IMPOSTO MUNICIPAL SOBRE VEÍCULOS		1,00				1,00	
<b>R3</b>	<b>Taxas, multas e outras penalidades</b>		<b>2.886.850,54</b>				<b>2.886.850,54</b>	
04	TAXAS, MULTAS E OUTRAS PENALIDADES		2.886.850,54				2.886.850,54	
0401	TAXAS		2.821.039,97				2.821.039,97	
040123	TAXAS ESPECÍFICAS DAS AUTARQUIAS LOCAIS		2.821.039,97				2.821.039,97	
04012301	Mercados e Feiras		204.886,93				204.886,93	
04012302	Loteamentos e Obras		891.547,72				891.547,72	
04012303	Ocupação de Via Pública		50.229,02				50.229,02	
04012306	Saneamento		104.460,99				104.460,99	
04012308	Taxa Municipal de Direitos de Passagem (TMDP)		44.592,78				44.592,78	
04012399	Outras		1.525.322,53				1.525.322,53	
0401239901	Outras - TDFTH		5.444,26				5.444,26	
0401239905	Outras - Taxa de Gestão de Resíduos - TGR		280.705,04				280.705,04	
0401239906	Publicidade		48.771,79				48.771,79	
0401239999	Outras - Outras		1.190.401,44				1.190.401,44	
040123999901	Taxa Municipal de Urbanização		768.513,81				768.513,81	
040123999903	Outras - TRH		154.294,91				154.294,91	
040123999904	TOS - Taxa Ocupação do Subsolo		100.907,26				100.907,26	
040123999999	Outras - Outras		166.685,46				166.685,46	
0402	MULTAS E OUTRAS PENALIDADES		65.810,57				65.810,57	
040201	JUROS DE MORA		16.964,38				16.964,38	
040203	MULTAS E COIMAS POR INFRAÇÕES AO CÓDIGO DA ESTRADA E RESTANTE LEGISLAÇÃO		17.535,42				17.535,42	
040204	COIMAS E PENALIDADES POR CONTRA ORDENAÇÕES		2.051,58				2.051,58	
040299	MULTAS E PENALIDADES DIVERSAS		29.259,19				29.259,19	
<b>R4</b>	<b>Rendimentos de propriedade</b>		<b>2.610.200,00</b>				<b>2.610.200,00</b>	
05	RENDIMENTOS DA PROPRIEDADE		2.610.200,00				2.610.200,00	
0502	JUROS - SOCIEDADES FINANCEIRAS		10.000,00				10.000,00	
050201	BANCOS E OUTRAS INSTITUIÇÕES FINANCEIRAS		10.000,00				10.000,00	
0507	DIVIDENDOS E PARTICIPAÇÕES NOS LUCROS DE SOCIEDADES E QUASE-SOCIEDADES NÃO FINANCEIRAS		100,00				100,00	
050701	EMPRESAS PÚBLICAS		100,00				100,00	
0509	PARTICIPAÇÕES NOS LUCROS DE ADMINISTRAÇÕES PÚBLICAS		100,00				100,00	
050999	OUTRAS		100,00				100,00	
0510	RENDAS		2.600.000,00				2.600.000,00	
051099	OUTROS		2.600.000,00				2.600.000,00	
<b>R5</b>	<b>Transferências e subsídios correntes</b>	<b>P</b>	<b>33.802.746,00</b>	<b>2.187.132,00</b>	<b>96.564,16</b>		<b>35.893.313,84</b>	
<b>R51</b>	<b>Transferências correntes</b>	<b>P</b>	<b>33.801.746,00</b>	<b>2.187.132,00</b>	<b>96.564,16</b>		<b>35.892.313,84</b>	
<b>R511</b>	<b>Administrações Públicas</b>	<b>P</b>	<b>33.801.746,00</b>	<b>2.187.132,00</b>	<b>96.564,16</b>		<b>35.892.313,84</b>	
R5111	Administração Central - Estado Português	P	33.768.246,00	2.187.132,00	96.564,16		35.858.813,84	
06	TRANSFERÊNCIAS CORRENTES	P	33.768.246,00	2.187.132,00	96.564,16		35.858.813,84	
0603	ADMINISTRAÇÃO CENTRAL	P	33.768.246,00	2.187.132,00	96.564,16		35.858.813,84	
060301	ESTADO	P	32.314.449,00	1.790.729,00	96.564,16		34.008.613,84	
06030101	Fundo de Equilíbrio Financeiro	P	14.893.664,00	1.303.988,00			16.197.652,00	
06030102	Fundo Social Municipal	P	2.293.633,00				2.293.633,00	
06030103	Participação Fixa no IRS	P	4.513.199,00	486.741,00			4.999.940,00	
06030107	Participação no IVA - Artº 26º-A da Lei nº 73/2013	P	461.153,00		96.564,16		364.588,84	
06030199	Outras	P	10.152.800,00				10.152.800,00	
0603019902	CONTRATO LOCAL DE EDUCAÇÃO E FORMAÇÃO	P	9.722.800,00				9.722.800,00	
0603019903	OUTRAS	P	430.000,00				430.000,00	
060306	ESTADO- PARTICIPAÇÃO COMUNITÁRIA EM PROJ. CO-FINANCIADOS	P	1.453.797,00	396.403,00			1.850.200,00	
06030601	FEDER	P	422.361,00	142.570,00			564.931,00	
06030602	FSE	P	1.031.436,00	253.833,00			1.285.269,00	
R5112	Administração Central - Outras entidades		33.500,00				33.500,00	
06	TRANSFERÊNCIAS CORRENTES		33.500,00				33.500,00	
Total			69.526.804,03	2.187.132,00	96.564,16		71.617.371,87	

(\*) NOTAS:

(2) Tipo - campo de identif.

do tipo de alteração:

P se alteração permutativa

M se alteração modificativa

ALTERAÇÕES ORÇAMENTAIS DA RECEITA  
MUNICÍPIO DE VILA NOVA FAMILIAR

Pág. : 2

PERÍODO : 2021/01/02 2021/12/31 TOTAL DE ALTERAÇÕES PERMUTATIVAS 3 TOTAL DE ALTERAÇÕES MODIFICATIVAS 1 DO ANO CONTABILÍSTICO DE 2021 (ORÇAMENTO DO ANO : 2021 )

Tipo de Visualização : TODAS AS RUBRICAS ORÇAMENTAIS

Desagregar : S

Considerar os anos seguintes : Euros

Rubricas [1]	Designação	Tipo [2]	Previsões iniciais [3]	Alterações Orçamentais			Previsões corrigidas [7]=[3]+[4]+ [5]+[6]	Observações [8]
				Inscri./reforç. [4]	Dimin./anul. [5]	Créditos espec. [6]		
0603	ADMINISTRAÇÃO CENTRAL		33.500,00				33.500,00	
060307	SERVIÇOS E FUNDOS AUTÓNOMOS		32.500,00				32.500,00	
06030799	SERVIÇOS E FUNDOS AUTÓNOMOS - OUTRAS		32.500,00				32.500,00	
060309	S.F.AUTÓNOMOS-SUB.PR.FAM.POL.ACT.EMPR		1.000,00				1.000,00	
	EGO FORMAÇÃO PROFISSIONAL							
R52	Subsídios correntes		1.000,00				1.000,00	
08	OUTRAS RECEITAS CORRENTES		1.000,00				1.000,00	
0802	SUBSIDIOS		1.000,00				1.000,00	
080209	Segurança social		1.000,00				1.000,00	
R6	<b>Venda de bens e serviços</b>		<b>16.838.500,00</b>				<b>16.838.500,00</b>	
07	VENDA DE BENS E SERVIÇOS CORRENTES		16.838.500,00				16.838.500,00	
0701	VENDA DE BENS		6.248.500,00				6.248.500,00	
070102	LIVROS E DOCUMENTAÇÃO TÉCNICA		4.000,00				4.000,00	
070103	PUBLICAÇÕES E IMPRESSOS		1.500,00				1.500,00	
070108	MERCADORIAS		6.240.000,00				6.240.000,00	
07010802	Água		6.240.000,00				6.240.000,00	
070110	DESPERDÍCIOS, RESÍDUOS E REFUGOS		2.000,00				2.000,00	
07011001	Sucata		1.000,00				1.000,00	
07011099	Outros		1.000,00				1.000,00	
070199	OUTROS		1.000,00				1.000,00	
0702	SERVIÇOS		10.390.000,00				10.390.000,00	
070208	SERVIÇOS SOCIAIS, RECREATIVOS, CULTURAIS E DE DESPORTO		1.392.000,00				1.392.000,00	
07020801	Serviços Sociais		480.000,00				480.000,00	
07020802	Serviços Recreativos		12.000,00				12.000,00	
0702080299	Serviços Recreativos - Outros		12.000,00				12.000,00	
07020803	Serviços Culturais		150.000,00				150.000,00	
0702080399	Serviços Culturais - Outros		150.000,00				150.000,00	
07020804	Serviços Desportivos		750.000,00				750.000,00	
070209	SERVIÇOS ESPECÍFICOS DAS AUTARQUIAS		8.993.000,00				8.993.000,00	
07020901	Saneamento		5.080.000,00				5.080.000,00	
07020902	Resíduos Sólidos		3.290.000,00				3.290.000,00	
07020904	Trabalhos por Conta de Particulares		1.000,00				1.000,00	
07020905	Cemitérios		20.000,00				20.000,00	
07020906	Mercados e Feiras		1.000,00				1.000,00	
07020907	Parques de Estacionamento		1.000,00				1.000,00	
07020999	Outros		600.000,00				600.000,00	
070299	OUTROS		5.000,00				5.000,00	
0703	RENDAS		200.000,00				200.000,00	
070301	HABITAÇÕES		190.000,00				190.000,00	
070302	EDIFÍCIOS		5.000,00				5.000,00	
070399	OUTRAS		5.000,00				5.000,00	
R7	<b>Outras receitas correntes</b>		<b>230.000,00</b>				<b>230.000,00</b>	
08	OUTRAS RECEITAS CORRENTES		230.000,00				230.000,00	
0801	OUTRAS		230.000,00				230.000,00	
080199	OUTRAS		230.000,00				230.000,00	
08019903	IVA Recuperado		60.000,00				60.000,00	
08019999	Diversas		170.000,00				170.000,00	
R8	<b>Venda de bens de investimento</b>		<b>318.694,83</b>				<b>318.694,83</b>	
09	VENDAS DE BENS DE INVESTIMENTO		318.694,83				318.694,83	
0901	TERRENOS		303.694,83				303.694,83	
090101	SOCIEDADES E QUASE-SOCIEDADES NÃO FINANCEIRAS		1.000,00				1.000,00	
090102	SOCIEDADES FINANCEIRAS		1.000,00				1.000,00	
090110	FAMÍLIAS		301.694,83				301.694,83	
0902	HABITAÇÕES		3.000,00				3.000,00	
090201	SOCIEDADES E QUASE-SOCIEDADES NÃO FINANCEIRAS		1.000,00				1.000,00	
090202	SOCIEDADES FINANCEIRAS		1.000,00				1.000,00	
090210	FAMÍLIAS		1.000,00				1.000,00	
0903	EDIFÍCIOS		3.000,00				3.000,00	
090301	SOCIEDADES E QUASE-SOCIEDADES NÃO FINANCEIRAS		1.000,00				1.000,00	
090302	SOCIEDADES FINANCEIRAS		1.000,00				1.000,00	
090310	FAMÍLIAS		1.000,00				1.000,00	
0904	OUTROS BENS DE INVESTIMENTO		9.000,00				9.000,00	
090401	SOCIEDADES E QUASE-SOCIEDADES NÃO FINANCEIRAS		3.000,00				3.000,00	
09040101	Equipamento de Transporte		1.000,00				1.000,00	
09040102	Maquinaria e Equipamento		1.000,00				1.000,00	
09040103	Outros		1.000,00				1.000,00	
090402	SOCIEDADES FINANCEIRAS		3.000,00				3.000,00	
09040201	Equipamento de Transporte		1.000,00				1.000,00	
09040202	Maquinaria e Equipamento		1.000,00				1.000,00	
09040203	Outros		1.000,00				1.000,00	
090410	FAMÍLIAS		3.000,00				3.000,00	
09041001	Equipamento de Transporte		1.000,00				1.000,00	
09041002	Maquinaria e Equipamento		1.000,00				1.000,00	
09041003	Outros		1.000,00				1.000,00	
		Total	86.948.498,86	2.187.132,00	96.564,16		89.039.066,70	

(\*) NOTAS:

(2) Tipo - campo de identif.

do tipo de alteração:

P se alteração permutativa

M se alteração modificativa

ALTERAÇÕES ORÇAMENTAIS DA RECEITA  
MUNICÍPIO DE VILA NOVA FAMALICAO

Pág. : 3

PERÍODO : 2021/01/02 2021/12/31 TOTAL DE ALTERAÇÕES PERMUTATIVAS 3 TOTAL DE ALTERAÇÕES MODIFICATIVAS 1 DO ANO CONTABILISTICO DE 2021 (ORÇAMENTO DO ANO : 2021 )

Tipo de Visualização : TODAS AS RUBRICAS ORÇAMENTAIS

Desagregar : S

Considerar os anos seguintes : Euros

Rubricas [1]	Designação	Tipo [2]	Previsões iniciais [3]	Alterações Orçamentais			Previsões corrigidas [7]=[3]+[4]+ [5]+[6]	Observações [8]
				Inscri./reforç. [4]	Dimin./anul. [5]	Créditos espec. [6]		
<b>R9</b>	<b>Transferências e subsídios de capital</b>	<b>P</b>	<b>18.626.761,00</b>	<b>408.697,00</b>			<b>19.035.458,00</b>	
<b>R91</b>	<b>Transferências de capital</b>	<b>P</b>	<b>18.626.761,00</b>	<b>408.697,00</b>			<b>19.035.458,00</b>	
<b>R911</b>	<b>Administrações Públicas</b>	<b>P</b>	<b>18.625.761,00</b>	<b>408.697,00</b>			<b>19.034.458,00</b>	
R9111	Administração Central - Estado Português	P	18.620.761,00	408.697,00			19.029.458,00	
10	TRANSFERÊNCIAS DE CAPITAL	P	18.620.761,00	408.697,00			19.029.458,00	
1003	ADMINISTRAÇÃO CENTRAL	P	2.638.836,00	250.486,00			2.889.322,00	
100301	ESTADO	P	1.654.852,00	144.887,00			1.799.739,00	
10030101	Fundo de Equilíbrio Financeiro	P	731.284,00	105.599,00			836.883,00	
10030105	Artigo 35.º, n.º 3 da Lei n.º 73/2013	P	252.700,00				252.700,00	
10030199	Outras	P	202.700,00				202.700,00	
1003019901	CONTRATO LOCAL DE EDUCAÇÃO E FORMAÇÃO	P	50.000,00				50.000,00	
1003019999	OUTRAS	P	15.981.925,00	158.211,00			16.140.136,00	
100307	ESTADO- PARTICIPAÇÃO COMUNITÁRIA PROJETOS CO-FINANCIADOS	P	15.346.023,00	158.211,00			15.504.234,00	
10030701	FEDER	P	1.000,00				1.000,00	
10030702	FEOGA	P	552.592,00				552.592,00	
10030703	FUNDO DE COESÃO	P	82.310,00				82.310,00	
10030799	OUTROS	P	5.000,00				5.000,00	
R9112	Administração Central - Outras entidades							
10	TRANSFERÊNCIAS DE CAPITAL		5.000,00				5.000,00	
1003	ADMINISTRAÇÃO CENTRAL		5.000,00				5.000,00	
100308	SERVIÇOS E FUNDOS AUTÓNOMOS		5.000,00				5.000,00	
10030899	SERVIÇOS E FUNDOS AUTÓNOMOS - OUTRAS		5.000,00				5.000,00	
R913	Outras		1.000,00				1.000,00	
10	TRANSFERÊNCIAS DE CAPITAL		1.000,00				1.000,00	
1001	SOCIEDADES E QUASE-SOCIEDADES NÃO FINANCEIRAS		1.000,00				1.000,00	
100101	PÚBLICAS		1.000,00				1.000,00	
10010101	Empresas Públicas		1.000,00				1.000,00	
<b>R10</b>	<b>Outras receitas de capital</b>	<b>P/M</b>	<b>23.767.917,42</b>	<b>23.737.744,34</b>			<b>30.173,08</b>	
13	OUTRAS RECEITAS DE CAPITAL	P/M	23.767.917,42	23.737.744,34			30.173,08	
1301	OUTRAS	P/M	23.767.917,42	23.737.744,34			30.173,08	
130101	INDEMNIZAÇÕES	P/M	10.000,00				10.000,00	
130199	OUTRAS	P/M	23.757.917,42	23.737.744,34			20.173,08	
<b>R11</b>	<b>Reposições não abatidas aos pagamentos</b>		<b>100,00</b>				<b>100,00</b>	
15	REPOSIÇÕES NÃO ABATIDAS NOS PAGAMENTOS		100,00				100,00	
1501	REPOSIÇÕES NÃO ABATIDAS NOS PAGAMENTOS		100,00				100,00	
150101	REPOSIÇÕES NÃO ABATIDAS NOS PAGAMENTOS		100,00				100,00	
<b>R12</b>	<b>Receita com ativos financeiros</b>		<b>15.100,00</b>				<b>15.100,00</b>	
11	ATIVOS FINANCEIROS		15.100,00				15.100,00	
1106	EMPRÉSTIMOS A MÉDIO E LONGO PRAZOS		15.000,00				15.000,00	
110601	SOCIEDADES E QUASE-SOCIEDADES NÃO FINANCEIRAS		15.000,00				15.000,00	
1109	UNIDADES DE PARTICIPAÇÃO		100,00				100,00	
110904	ADMISTRAÇÃO PÚBLICA- ADMNISTRAÇÃO CENTRAL- SERVIÇOS E FUNDOS AUTÓNOMOS		100,00				100,00	
<b>R13</b>	<b>Receita com passivos financeiros</b>	<b>P</b>	<b>7.187.661,89</b>	<b>2.993.093,50</b>			<b>10.180.755,39</b>	
12	PASSIVOS FINANCEIROS	P	7.187.661,89	2.993.093,50			10.180.755,39	
1206	EMPRÉSTIMOS A MÉDIO E LONGO PRAZOS	P	7.152.573,08	2.993.093,50			10.145.666,58	
120601	SOCIEDADES E QUASE-SOCIEDADES NÃO FINANCEIRAS	P	3.782.573,08	1.043.093,50			4.825.666,58	
12060101	SOCIEDADES E QUASE-SOCIEDADES NÃO FINANCEIRAS - PÚBLICAS	P	3.782.573,08	1.043.093,50			4.825.666,58	
120602	SOCIEDADES FINANCEIRAS	P	3.370.000,00	1.950.000,00			5.320.000,00	
1207	OUTROS PASSIVOS FINANCEIROS		35.088,81				35.088,81	
120703	ADMISTRAÇÃO PÚBLICA- ADMNISTRAÇÃO CENTRAL- ESTADO		35.088,81				35.088,81	
<b>R14</b>	<b>Saldo da Gerência Anterior - Operações Orçamentais</b>	<b>M</b>		<b>22.101.205,69</b>			<b>22.101.205,69</b>	
16	SALDO DA GERÊNCIA ANTERIOR	M		22.101.205,69			22.101.205,69	
1601	SALDO ORÇAMENTAL	M		22.101.205,69			22.101.205,69	
160101	NA POSSE DO SERVIÇO	M		22.101.205,69			22.101.205,69	
	<b>Total</b>		<b>136.546.039,17</b>	<b>27.690.128,19</b>	<b>23.834.308,50</b>		<b>140.401.858,86</b>	

(\*) NOTAS:  
(2) Tipo - campo de identif. do tipo de alteração:  
P se alteração permutativa  
M se alteração modificativa

# 02.7. Alterações Orçamentais da Despesa

ALTERAÇÕES ORÇAMENTAIS DA DESPESA  
MUNICÍPIO DE VILA NOVA FAMALICAO

Pág. : 1

PERÍODO : 2021/01/02 2021/12/31 TOTAL DE ALTERAÇÕES PERMUTATIVAS 10 TOTAL DE ALTERAÇÕES MODIFICATIVAS 4 DO ANO CONTABILISTICO DE 2021 (ORÇAMENTO DO ANO : 2021 )

Tipo de Visualização : TODAS AS RUBRICAS ORÇAMENTAIS

Desagregar : S

Considerar os anos seguintes :

Euros

Rubricas [1]	Designação	Tipo [2]	Dotações iniciais [3]	Alterações Orçamentais			Dotações corrigidas [7]=[3]+[4] +[5]+[6]	Observações [8]
				Inscr./reforços [4]	Dim./anulações [5]	Créditos espec. [6]		
<b>D1</b>	<b>Despesas com o pessoal</b>	<b>P</b>	<b>30.069.053,00</b>	<b>3.232.546,00</b>	<b>1.451.838,00</b>		<b>31.849.761,00</b>	
D11	Remunerações Certas e Permanentes	P	23.406.653,00	2.030.885,00	1.234.798,00		24.202.740,00	
01	ADMINISTRAÇÃO AUTÁRQUICA	P	23.406.653,00	2.030.885,00	1.234.798,00		24.202.740,00	
0102	CÂMARA MUNICIPAL	P	23.406.653,00	2.030.885,00	1.234.798,00		24.202.740,00	
01	DESPESAS COM O PESSOAL	P	23.406.653,00	2.030.885,00	1.234.798,00		24.202.740,00	
0101	REMUNERAÇÕES CERTAS E PERMANENTES	P	23.406.653,00	2.030.885,00	1.234.798,00		24.202.740,00	
010101	TIT.ORGÃOS DE SOBERANIA E M.DE ÓRGÃOS AUTÁRQUICOS	P	288.000,00		9.106,00		278.894,00	
010103	PESSOAL DOS QUADROS- REGIME DA FUNÇÃO PÚBLICA	P	168.000,00	22.000,00	1.346,00		188.654,00	
01010301	PESSOAL EM FUNÇÕES	P	168.000,00	22.000,00	1.346,00		188.654,00	
010104	PESSOAL DOS QUADROS- REGIME DO CONTRATO INDIVIDUAL DE TRABALHO	P	14.901.152,00	1.025.135,00	755.131,00		15.171.156,00	
01010401	PESSOAL EM FUNÇÕES	P	13.622.950,00	842.420,00	324.400,00		14.140.970,00	
01010402	ALTERAÇÕES OBRIGATORIAS DE POSICIONAMENTO REMUNERATÓRIO	P	109.250,00	182.715,00			291.965,00	
01010403	ALTERAÇÕES FACULTATIVAS DE POSICIONAMENTO REMUNERATÓRIO	P	20.000,00		20.000,00			
01010404	RECRUTAMENTO DE PESSOAL PARA NOVOS POSTOS DE TRABALHO	P	1.148.952,00		410.731,00		738.221,00	
010106	PESSOAL CONTRATADO A TERMO	P	60.911,00		29.818,00		31.093,00	
01010601	PESSOAL EM FUNÇÕES	P	60.911,00		29.818,00		31.093,00	
010107	PESSOAL EM REGIME DE TAREFA OU AVENÇA	P	950.000,00	650.520,00	120.000,00		1.480.520,00	
010108	PESSOAL AGUARDANDO APOSENTAÇÃO	P	60.000,00		29.486,00		30.514,00	
010109	PESSOAL EM QUALQUER OUTRA SITUAÇÃO	P	1.356.000,00	103.230,00			1.459.230,00	
010111	REPRESENTAÇÃO	P	127.200,00		2.998,00		124.202,00	
010113	SUBSÍDIO DE REFEIÇÃO	P	1.795.114,00		120.293,00		1.674.821,00	
010114	SUBSÍDIOS DE FÉRIAS E NATAL	P	2.980.276,00	230.000,00	96.966,00		3.113.310,00	
010115	REMUNERAÇÕES POR DOENÇA E MATERNIDADE/PATERNIDADE	P	720.000,00		69.654,00		650.346,00	
D12	Abonos Variáveis ou Eventuais	P	611.200,00	182.018,76	17.114,00		776.104,76	
01	ADMINISTRAÇÃO AUTÁRQUICA	P	611.200,00	182.018,76	17.114,00		776.104,76	
0101	ASSEMBLEIA MUNICIPAL	P	77.000,00				77.000,00	
01	DESPESAS COM O PESSOAL	P	77.000,00				77.000,00	
0102	ABONOS VARIÁVEIS OU EVENTUAIS	P	77.000,00				77.000,00	
010204	AJUDAS DE CUSTO	P	7.000,00				7.000,00	
010213	OUTROS SUPLEMENTOS E PRÉMIOS	P	70.000,00				70.000,00	
01021303	SENHAS DE PRESENCIA	P	70.000,00				70.000,00	
0102	CÂMARA MUNICIPAL	P	534.200,00	182.018,76	17.114,00		699.104,76	
01	DESPESAS COM O PESSOAL	P	534.200,00	182.018,76	17.114,00		699.104,76	
0102	ABONOS VARIÁVEIS OU EVENTUAIS	P	534.200,00	182.018,76	17.114,00		699.104,76	
010202	HORAS EXTRAORDINÁRIAS	P	200.000,00	119.754,00			319.754,00	
010204	AJUDAS DE CUSTO	P	8.700,00		5.089,00		3.611,00	
010205	ABONO PARA FALHAS	P	80.000,00		3.124,00		76.876,00	
010210	SUBSÍDIO DE TRABALHO NOTURNO	P	60.000,00		901,00		59.099,00	
010211	SUBSÍDIO DE TURNO	P	170.000,00	39.499,00			209.499,00	
010212	INDEMNIZAÇÕES POR CESSAÇÃO DE FUNÇÕES	P	5.000,00		5.000,00			
010213	OUTROS SUPLEMENTOS E PRÉMIOS	P	10.500,00	22.765,76	3.000,00		30.265,76	
01021302	OUTROS	P	500,00	22.765,76			23.265,76	
01021303	SENHAS DE PRESENCIA	P	10.000,00		3.000,00		7.000,00	
D13	Segurança social	P	6.051.200,00	1.019.642,24	199.926,00		6.870.916,24	
01	ADMINISTRAÇÃO AUTÁRQUICA	P	6.051.200,00	1.019.642,24	199.926,00		6.870.916,24	
0102	CÂMARA MUNICIPAL	P	6.051.200,00	1.019.642,24	199.926,00		6.870.916,24	
01	DESPESAS COM O PESSOAL	P	6.051.200,00	1.019.642,24	199.926,00		6.870.916,24	
0103	SEGURANÇA SOCIAL	P	6.051.200,00	1.019.642,24	199.926,00		6.870.916,24	
010301	ENCARGOS COM A SAÚDE	P	1.145.200,00		32.200,00		1.113.000,00	
010303	SUBSÍDIO FAMILIAR A CRIANÇAS E JOVENS	P	54.000,00		6.027,00		47.973,00	
010304	OUTRAS PRESTAÇÕES FAMILIARES	P	7.200,00	3.158,00			10.358,00	
010305	CONTRIBUIÇÕES PARA A SEGURANÇA SOCIAL	P	4.430.800,00	1.016.484,24	83.760,00		5.363.524,24	
01030502	Segurança Social pessoal em reg.cont.trab.funções públicas(RCTFP)	P	2.380.800,00	117.000,00	51.760,00		2.446.040,00	
0103050201	Caixa Geral de Aposentações	P	2.280.000,00	117.000,00	45.629,00		2.351.371,00	
0103050202	Segurança Social - Regime Geral	P	100.800,00		6.131,00		94.669,00	
01030503	Outros	P	2.050.000,00	899.484,24	32.000,00		2.917.484,24	
010306	ACIDENTES EM SERVIÇOS E DOENÇAS PROFISSIONAIS	P	49.000,00		47.406,00		1.594,00	
010308	OUTRAS PENSÕES	P	15.000,00		533,00		14.467,00	
010309	SEGUROS	P	350.000,00		30.000,00		320.000,00	
01030901	Seguros de acidentes no trabalho e doenças profissionais	P	350.000,00		30.000,00		320.000,00	
<b>D2</b>	<b>Aquisição de bens e serviços</b>	<b>P/M</b>	<b>38.769.745,00</b>	<b>3.820.826,90</b>	<b>4.600.668,39</b>		<b>37.989.903,51</b>	
01	ADMINISTRAÇÃO AUTÁRQUICA	P	1.288.988,00	111.450,00	188.801,00		1.211.637,00	
0101	ASSEMBLEIA MUNICIPAL	P	68.968,00				68.968,00	
02	AQUISIÇÃO DE BENS E SERVIÇOS	P	68.968,00				68.968,00	
	<b>Total</b>		<b>30.069.053,00</b>	<b>3.232.546,00</b>	<b>1.451.838,00</b>		<b>31.849.761,00</b>	

(\*) NOTAS:  
(2) Tipo - campo de identif.  
do tipo de alteração:  
P se alteração permutativa  
M se alteração modificativa

ALTERAÇÕES ORÇAMENTAIS DA DESPESA  
MUNICÍPIO DE VILA NOVA FAMALICAO

Pág. : 2

PERÍODO : 2021/01/02 2021/12/31 TOTAL DE ALTERAÇÕES PERMUTATIVAS 10 TOTAL DE ALTERAÇÕES MODIFICATIVAS 4 DO ANO CONTABILISTICO DE 2021 (ORÇAMENTO DO ANO : 2021 )

Tipo de Visualização : TODAS AS RUBRICAS ORÇAMENTAIS

Desagregar : S

Considerar os anos seguintes :

Euros

Rubricas [1]	Designação	Tipo [2]	Dotações iniciais [3]	Alterações Orçamentais			Dotações corrigidas [7]=[3]+[4] +[5]+[6]	Observações [8]
				Inscr./reforços [4]	Dim./anulações [5]	Créditos espec. [6]		
0201	AQUISIÇÃO DE BENS		12.068,00				12.068,00	
020105	ALIMENTAÇÃO- REFEIÇÕES CONFECCIONADAS		862,00				862,00	
020108	MATERIAL DE ESCRITÓRIO		8.000,00				8.000,00	
020118	LIVROS E DOCUMENTAÇÃO TÉCNICA		1.550,00				1.550,00	
020121	OUTROS BENS		1.656,00				1.656,00	
0202	AQUISIÇÃO DE SERVIÇOS		56.900,00				56.900,00	
020209	COMUNICAÇÕES		4.800,00				4.800,00	
020216	SEMINÁRIOS, EXPOSIÇÕES E SIMILARES		4.500,00				4.500,00	
020217	PUBLICIDADE		1.500,00				1.500,00	
020220	OUTROS TRABALHOS ESPECIALIZADOS		26.100,00				26.100,00	
020225	OUTROS SERVIÇOS		20.000,00				20.000,00	
0102	CÂMARA MUNICIPAL	P	1.220.020,00	111.450,00	188.801,00		1.142.669,00	
02	AQUISIÇÃO DE BENS E SERVIÇOS	P	1.220.020,00	111.450,00	188.801,00		1.142.669,00	
0201	AQUISIÇÃO DE BENS	P	56.560,00	12.000,00	7.800,00		60.760,00	
020102	COMBUSTÍVEIS E LUBRIFICANTES		910,00				910,00	
02010201	Gasolina		260,00				260,00	
02010202	Gasóleo		610,00				610,00	
02010299	Outros		40,00				40,00	
020104	LIMPEZA E HIGIENE		125,00				125,00	
020105	ALIMENTAÇÃO- REFEIÇÕES CONFECCIONADAS	P	5.000,00		400,00		4.600,00	
020108	MATERIAL DE ESCRITÓRIO		1.915,00				1.915,00	
020112	MATERIAL DE TRANSPORTE - PEÇAS		40,00				40,00	
020114	OUTRO MATERIAL - PEÇAS		1.830,00				1.830,00	
020115	PRÊMIOS, CONDECORAÇÕES E OFERTAS	P	25.000,00	12.000,00	7.000,00		30.000,00	
020117	FERRAMENTAS E UTENSÍLIOS		550,00				550,00	
020118	LIVROS E DOCUMENTAÇÃO TÉCNICA		800,00				800,00	
020119	ARTIGOS HONORÍFICOS E DE DECORAÇÃO		5.000,00				5.000,00	
020120	MATERIAL DE EDUCAÇÃO, CULTURA E RECREIO		390,00				390,00	
020121	OUTROS BENS	P	15.000,00		400,00		14.600,00	
0202	AQUISIÇÃO DE SERVIÇOS	P	1.163.460,00	99.450,00	181.001,00		1.081.909,00	
020202	LIMPEZA E HIGIENE		80,00				80,00	
020203	CONSERVAÇÃO DE BENS		4.220,00				4.220,00	
020208	LOCAÇÃO DE OUTROS BENS	P	70.000,00		31.600,00		38.400,00	
020209	COMUNICAÇÕES		2.260,00				2.260,00	
020210	TRANSPORTES	P	20.000,00		6.000,00		14.000,00	
020211	REPRESENTAÇÃO DOS SERVIÇOS	P	13.920,00		3.000,00		10.920,00	
020212	SEGUROS		80,00				80,00	
020213	DESLOCAÇÕES E ESTADAS	P	15.000,00		4.650,00		10.350,00	
020214	ESTUDOS, PARECERES, PROJETOS E CONSULTADORIA	P	70.000,00	35.000,00	24.000,00		81.000,00	
020216	SEMINÁRIOS, EXPOSIÇÕES E SIMILARES	P	25.000,00		11.001,00		13.999,00	
020217	PUBLICIDADE	P	283.000,00	58.450,00	50.450,00		291.000,00	
020219	ASSISTÊNCIA TÉCNICA		2.600,00				2.600,00	
020220	OUTROS TRABALHOS ESPECIALIZADOS	P	477.300,00	6.000,00	50.300,00		433.000,00	
020225	OUTROS SERVIÇOS		180.000,00				180.000,00	
22	DEPARTAMENTO DE ADMINISTRAÇÃO GERAL	P	2.428.362,00	269.516,37	358.115,32		2.339.763,05	
2201	DAG - SERVICOS COMUNS	P	1.257.300,00	115.425,00	500,00		1.372.225,00	
02	AQUISIÇÃO DE BENS E SERVIÇOS	P	1.257.300,00	115.425,00	500,00		1.372.225,00	
0201	AQUISIÇÃO DE BENS	P	51.250,00		500,00		50.750,00	
020102	COMBUSTÍVEIS E LUBRIFICANTES		150,00				150,00	
02010201	Gasolina		50,00				50,00	
02010202	Gasóleo		50,00				50,00	
02010299	Outros		50,00				50,00	
020104	LIMPEZA E HIGIENE		50,00				50,00	
020105	ALIMENTAÇÃO- REFEIÇÕES CONFECCIONADAS		50,00				50,00	
020107	VESTUÁRIO E ARTIGOS PESSOAIS	P	500,00		450,00		50,00	
020108	MATERIAL DE ESCRITÓRIO		48.000,00				48.000,00	
020112	MATERIAL DE TRANSPORTE - PEÇAS		50,00				50,00	
020114	OUTRO MATERIAL - PEÇAS		50,00				50,00	
020117	FERRAMENTAS E UTENSÍLIOS		900,00				900,00	
020118	LIVROS E DOCUMENTAÇÃO TÉCNICA	P	500,00		50,00		450,00	
020119	ARTIGOS HONORÍFICOS E DE DECORAÇÃO		50,00				50,00	
020120	MATERIAL DE EDUCAÇÃO, CULTURA E RECREIO		50,00				50,00	
020121	OUTROS BENS		900,00				900,00	
0202	AQUISIÇÃO DE SERVIÇOS	P	1.206.050,00	115.425,00			1.321.475,00	
020202	LIMPEZA E HIGIENE		50,00				50,00	
020203	CONSERVAÇÃO DE BENS		500,00				500,00	
020209	COMUNICAÇÕES	P	500.000,00	12.000,00			512.000,00	
020210	TRANSPORTES		50,00				50,00	
020211	REPRESENTAÇÃO DOS SERVIÇOS		50,00				50,00	
020213	DESLOCAÇÕES E ESTADAS		400,00				400,00	
020214	ESTUDOS, PARECERES, PROJETOS E CONSULTADORIA		25.000,00				25.000,00	
020215	FORMAÇÃO	P	50.000,00	3.425,00			53.425,00	
020216	SEMINÁRIOS, EXPOSIÇÕES E SIMILARES		1.000,00				1.000,00	
	Total		31.986.341,00	3.359.421,00	1.641.139,00		33.704.623,00	(*) NOTAS: (2) Tipo - campo de identif. do tipo de alteração: P se alteração permutativa M se alteração modificativa

ALTERAÇÕES ORÇAMENTAIS DA DESPESA  
MUNICÍPIO DE VILA NOVA FAMALICAO

Pág. : 3

PERÍODO : 2021/01/02 2021/12/31 TOTAL DE ALTERAÇÕES PERMUTATIVAS 10 TOTAL DE ALTERAÇÕES MODIFICATIVAS 4 DO ANO CONTABILÍSTICO DE 2021 (ORÇAMENTO DO ANO : 2021 )

Tipo de Visualização : TODAS AS RUBRICAS ORÇAMENTAIS

Desagregar : S

Considerar os anos seguintes :

Euros

Rubricas [1]	Designação	Tipo [2]	Dotações iniciais [3]	Alterações Orçamentais			Dotações corrigidas [7]=[3]+[4] +[5]+[6]	Observações [8]
				Inscr./reforços [4]	Dim./anulações [5]	Créditos espec. [6]		
020219	ASSISTÊNCIA TÉCNICA		20.000,00				20.000,00	
020220	OUTROS TRABALHOS ESPECIALIZADOS		4.000,00				4.000,00	
020224	ENCARGOS DE COBRANÇA DE RECEITAS	P	600.000,00	100.000,00			700.000,00	
020225	OUTROS SERVIÇOS		5.000,00				5.000,00	
2202	DIV. PLANEAM ESTRATÉGICO,ECONOMIA E INTERNACIONALI	P	657.802,00	135.741,37	299.265,32		494.278,05	
02	AQUISIÇÃO DE BENS E SERVIÇOS	P	657.802,00	135.741,37	299.265,32		494.278,05	
0201	AQUISIÇÃO DE BENS	P	36.642,00	32.973,25	47.039,29		22.575,96	
020105	ALIMENTAÇÃO- REFEIÇÕES CONFECCIONADAS	P	3.650,00	804,33	3.125,00		1.329,33	
020108	MATERIAL DE ESCRITÓRIO	P	5.582,00		5.538,95		43,05	
020115	PRÉMIOS, CONDECORAÇÕES E OFERTAS	P	20.000,00	12.058,92	20.900,30		11.158,62	
020118	LIVROS E DOCUMENTAÇÃO TÉCNICA	P	100,00		100,00			
020121	OUTROS BENS	P	7.310,00	20.110,00	17.375,04		10.044,96	
0202	AQUISIÇÃO DE SERVIÇOS	P	621.160,00	102.768,12	252.226,03		471.702,09	
020208	LOCAÇÃO DE OUTROS BENS	P	400,00	2.710,70			3.110,70	
020210	TRANSPORTES	P	4.000,00		3.988,93		11,07	
020211	REPRESENTAÇÃO DOS SERVIÇOS	P	11.000,00	10,00	8.000,00		3.010,00	
020213	DESLOCAÇÕES E ESTADAS	P	27.510,00	172,97	7.500,00		20.182,97	
020214	ESTUDOS, PARECERES, PROJETOS E CONSULTADORIA	P	372.600,00	4.040,72	86.687,10		289.953,62	
020216	SEMINÁRIOS, EXPOSIÇÕES E SIMILARES	P	3.000,00	46.675,00	10.700,00		38.975,00	
020220	OUTROS TRABALHOS ESPECIALIZADOS	P	188.900,00	43.792,68	127.200,00		105.492,68	
020225	OUTROS SERVIÇOS	P	13.750,00	5.366,05	8.150,00		10.966,05	
2203	DIV. MODERNIZAÇÃO ADMINIST. E SOCIEDADE INFORMAÇÃO	P	513.260,00	18.350,00	58.350,00		473.260,00	
02	AQUISIÇÃO DE BENS E SERVIÇOS	P	513.260,00	18.350,00	58.350,00		473.260,00	
0201	AQUISIÇÃO DE BENS	P	47.970,00	12.300,00	17.800,00		42.470,00	
020108	MATERIAL DE ESCRITÓRIO	P	6.150,00		5.500,00		650,00	
020114	OUTRO MATERIAL - PEÇAS	P	29.520,00	12.300,00			41.820,00	
020117	FERRAMENTAS E UTENSÍLIOS	P	6.150,00		6.150,00			
020121	OUTROS BENS	P	6.150,00		6.150,00			
0202	AQUISIÇÃO DE SERVIÇOS	P	465.290,00	6.050,00	40.550,00		430.790,00	
020203	CONSERVAÇÃO DE BENS	P	18.450,00	550,00			19.000,00	
020209	COMUNICAÇÕES	P	250.000,00		40.000,00		210.000,00	
020219	ASSISTÊNCIA TÉCNICA	P	22.140,00		550,00		21.590,00	
020220	OUTROS TRABALHOS ESPECIALIZADOS	P	52.750,00				52.750,00	
020225	OUTROS SERVIÇOS	P	121.950,00	5.500,00			127.450,00	
23	DEPARTAMENTO DE ORDENAMENTO E GESTÃO URBANÍSTICA	P	412.890,00	17.850,00	38.950,00		391.790,00	
2301	DOGU - SERVIÇOS COMUNS	P	412.890,00	17.850,00	38.950,00		391.790,00	
02	AQUISIÇÃO DE BENS E SERVIÇOS	P	412.890,00	17.850,00	38.950,00		391.790,00	
0201	AQUISIÇÃO DE BENS	P	7.070,00	4.000,00	1.000,00		10.070,00	
020102	COMBUSTÍVEIS E LUBRIFICANTES		770,00				770,00	
02010201	Gasolina		360,00				360,00	
02010202	Gasóleo		360,00				360,00	
02010299	Outros		50,00				50,00	
020104	LIMPEZA E HIGIENE		50,00				50,00	
020105	ALIMENTAÇÃO- REFEIÇÕES CONFECCIONADAS		50,00				50,00	
020107	VESTUÁRIO E ARTIGOS PESSOAIS	P	500,00		500,00			
020108	MATERIAL DE ESCRITÓRIO	P	1.000,00	3.000,00			4.000,00	
020114	OUTRO MATERIAL - PEÇAS	P	1.000,00				1.000,00	
020115	PRÉMIOS, CONDECORAÇÕES E OFERTAS	P	1.000,00		500,00		500,00	
020117	FERRAMENTAS E UTENSÍLIOS	P	700,00	1.000,00			1.700,00	
020118	LIVROS E DOCUMENTAÇÃO TÉCNICA		300,00				300,00	
020119	ARTIGOS HONORÍFICOS E DE DECORAÇÃO		100,00				100,00	
020120	MATERIAL DE EDUCAÇÃO, CULTURA E RECREIO		100,00				100,00	
020121	OUTROS BENS		1.500,00				1.500,00	
0202	AQUISIÇÃO DE SERVIÇOS	P	405.820,00	13.850,00	37.950,00		381.720,00	
020202	LIMPEZA E HIGIENE		50,00				50,00	
020203	CONSERVAÇÃO DE BENS		1.000,00				1.000,00	
020209	COMUNICAÇÕES		90,00				90,00	
020210	TRANSPORTES	P	2.000,00		800,00		1.200,00	
020213	DESLOCAÇÕES E ESTADAS		240,00				240,00	
020214	ESTUDOS, PARECERES, PROJETOS E CONSULTADORIA	P	331.910,00	6.400,00	7.450,00		330.860,00	
020216	SEMINÁRIOS, EXPOSIÇÕES E SIMILARES	P	20.000,00	7.450,00	20.000,00		7.450,00	
020217	PUBLICIDADE		100,00				100,00	
020219	ASSISTÊNCIA TÉCNICA		1.230,00				1.230,00	
020220	OUTROS TRABALHOS ESPECIALIZADOS	P	45.500,00		7.000,00		38.500,00	
020225	OUTROS SERVIÇOS	P	3.700,00		2.700,00		1.000,00	
24	DEPARTAMENTO DE ASSUNTOS JURÍDICOS	P	1.394.980,00	34.000,00	127.375,00		1.301.605,00	
2401	DAJ - SERVIÇOS COMUNS	P	1.394.980,00	34.000,00	127.375,00		1.301.605,00	
02	AQUISIÇÃO DE BENS E SERVIÇOS	P	1.394.980,00	34.000,00	127.375,00		1.301.605,00	
0201	AQUISIÇÃO DE BENS	P	106.180,00	2.000,00	67.875,00		40.305,00	
020102	COMBUSTÍVEIS E LUBRIFICANTES		300,00				300,00	
02010201	Gasolina		50,00				50,00	
02010202	Gasóleo		200,00				200,00	
	Total		34.199.543,00	3.631.362,37	2.037.704,32		35.793.201,05	

(\*) NOTAS:  
(2) Tipo - campo de identif. do tipo de alteração:  
P se alteração permutativa  
M se alteração modificativa



ALTERAÇÕES ORÇAMENTAIS DA DESPESA  
MUNICÍPIO DE VILA NOVA FAMALICÃO

Pág. : 4

PERÍODO : 2021/01/02 2021/12/31 TOTAL DE ALTERAÇÕES PERMUTATIVAS 10 TOTAL DE ALTERAÇÕES MODIFICATIVAS 4 DO ANO CONTABILÍSTICO DE 2021 (ORÇAMENTO DO ANO : 2021 )

Tipo de Visualização : TODAS AS RUBRICAS ORÇAMENTAIS

Desagregar : S

Considerar os anos seguintes :

Euros

Rubricas [1]	Designação	Tipo [2]	Dotações iniciais [3]	Alterações Orçamentais			Dotações corrigidas [7]=[3]+[4] +[5]+[6]	Observações [8]
				Inscr./reforços [4]	Dim./anulações [5]	Créditos espec. [6]		
02010299	Outros		50,00				50,00	
020104	LIMPEZA E HIGIENE		80,00				80,00	
020105	ALIMENTAÇÃO- REFEIÇÕES CONFECCIONADAS	P	10.000,00		9.000,00		1.000,00	
020107	VESTUÁRIO E ARTIGOS PESSOAIS	P	24.800,00		20.000,00		4.800,00	
020108	MATERIAL DE ESCRITÓRIO	P	2.100,00		500,00		1.600,00	
020112	MATERIAL DE TRANSPORTE - PEÇAS		300,00				300,00	
020114	OUTRO MATERIAL - PEÇAS	P	500,00	2.000,00	500,00		2.000,00	
020115	PRÉMIOS, CONDECORAÇÕES E OFERTAS		400,00				400,00	
020117	FERRAMENTAS E UTENSÍLIOS	P	5.500,00		4.000,00		1.500,00	
020118	LIVROS E DOCUMENTAÇÃO TÉCNICA	P	3.800,00		2.500,00		1.300,00	
020119	ARTIGOS HONORÍFICOS E DE DECORAÇÃO		200,00				200,00	
020120	MATERIAL DE EDUCAÇÃO, CULTURA E RECREIO	P	2.700,00		2.000,00		700,00	
020121	OUTROS BENS	P	55.500,00		29.375,00		26.125,00	
0202	AQUISIÇÃO DE SERVIÇOS	P	1.288.800,00	32.000,00	59.500,00		1.261.300,00	
020202	LIMPEZA E HIGIENE		90,00				90,00	
020203	CONSERVAÇÃO DE BENS	P	4.100,00		2.500,00		1.600,00	
020208	LOCAÇÃO DE OUTROS BENS		1.500,00				1.500,00	
020209	COMUNICAÇÕES		1.000,00				1.000,00	
020210	TRANSPORTES		300,00				300,00	
020211	REPRESENTAÇÃO DOS SERVIÇOS		1.100,00				1.100,00	
020212	SEGUROS		200.000,00	32.000,00			232.000,00	
020213	DESLOCAÇÕES E ESTADAS	P	2.200,00		1.000,00		1.200,00	
020214	ESTUDOS, PARECERES, PROJETOS E CONSULTADORIA		180.000,00				180.000,00	
020216	SEMINÁRIOS, EXPOSIÇÕES E SIMILARES	P	2.500,00		1.000,00		1.500,00	
020217	PUBLICIDADE	P	3.300,00		2.000,00		1.300,00	
020218	VIGILÂNCIA E SEGURANÇA	P	850.000,00		50.000,00		800.000,00	
020219	ASSISTÊNCIA TÉCNICA		250,00				250,00	
020220	OUTROS TRABALHOS ESPECIALIZADOS		8.800,00				8.800,00	
020225	OUTROS SERVIÇOS	P	33.660,00		3.000,00		30.660,00	
25	DEPARTAMENTO DE AMBIENTE, EQUIPAMENTOS E OBRAS	P/M	23.712.830,00	2.606.805,00	1.541.584,44		24.778.050,56	
2502	DIVISÃO DE AMBIENTE E SERVIÇO URBANO	P	15.115.120,00	1.586.990,00	538.644,44		16.163.465,56	
02	AQUISIÇÃO DE BENS E SERVIÇOS	P	15.115.120,00	1.586.990,00	538.644,44		16.163.465,56	
0201	AQUISIÇÃO DE BENS	P	4.753.660,00	373.290,00	143.924,44		4.983.025,56	
020101	MATÉRIAS-PRIMAS E SUBSIDIÁRIAS	P	150.550,00	15.000,00	41.290,00		124.260,00	
020102	COMBUSTÍVEIS E LUBRIFICANTES	P	3.950,00	790,00			4.740,00	
02010201	Gasolina		400,00				400,00	
02010202	Gasóleo		600,00				600,00	
02010299	Outros	P	2.950,00	790,00			3.740,00	
020104	LIMPEZA E HIGIENE	P	124.500,00	6.500,00	5.000,00		126.000,00	
020105	ALIMENTAÇÃO- REFEIÇÕES CONFECCIONADAS		100,00				100,00	
020106	ALIMENTAÇÃO- GÉNEROS PARA CONFECCIONAR	P	1.950,00		1.500,00		450,00	
020107	VESTUÁRIO E ARTIGOS PESSOAIS	P	300,00	400,00			700,00	
020108	MATERIAL DE ESCRITÓRIO	P	1.800,00		1.007,14		792,86	
020109	PRODUTOS QUÍMICOS E FARMACÊUTICOS	P	35.000,00		22.627,30		12.372,70	
020112	MATERIAL DE TRANSPORTE - PEÇAS		100,00				100,00	
020114	OUTRO MATERIAL - PEÇAS	P	38.650,00		33.500,00		5.150,00	
020115	PRÉMIOS, CONDECORAÇÕES E OFERTAS	P	20.000,00		15.000,00		5.000,00	
020116	MERCADORIAS PARA VENDA	P	4.100.000,00	345.000,00			4.445.000,00	
02011601	Água	P	4.100.000,00	345.000,00			4.445.000,00	
020117	FERRAMENTAS E UTENSÍLIOS	P	65.350,00		24.000,00		41.350,00	
020118	LIVROS E DOCUMENTAÇÃO TÉCNICA		400,00				400,00	
020119	ARTIGOS HONORÍFICOS E DE DECORAÇÃO		100,00				100,00	
020120	MATERIAL DE EDUCAÇÃO, CULTURA E RECREIO		5.150,00				5.150,00	
020121	OUTROS BENS	P	205.760,00	5.600,00			211.360,00	
0202	AQUISIÇÃO DE SERVIÇOS	P	10.361.460,00	1.213.700,00	394.720,00		11.180.440,00	
020202	LIMPEZA E HIGIENE	P	102.000,00	17.000,00	11.000,00		108.000,00	
020203	CONSERVAÇÃO DE BENS	P	124.510,00		88.000,00		36.510,00	
020204	LOCAÇÃO DE EDIFÍCIOS	P	5.000,00	11.700,00	6.000,00		10.700,00	
020208	LOCAÇÃO DE OUTROS BENS	P	100,00	13.000,00	7.000,00		6.100,00	
020209	COMUNICAÇÕES		100,00				100,00	
020210	TRANSPORTES	P	5.000,00		3.000,00		2.000,00	
020213	DESLOCAÇÕES E ESTADAS	P	4.500,00		3.000,00		1.500,00	
020214	ESTUDOS, PARECERES, PROJETOS E CONSULTADORIA	P	204.010,00		104.000,00		100.010,00	
020216	SEMINÁRIOS, EXPOSIÇÕES E SIMILARES	P	46.800,00		20.000,00		26.800,00	
020219	ASSISTÊNCIA TÉCNICA	P	123.900,00	2.000,00	20.000,00		105.900,00	
020220	OUTROS TRABALHOS ESPECIALIZADOS	P	8.910.770,00	1.105.000,00			10.015.770,00	
020224	ENCARGOS DE COBRANÇA DE RECEITAS	P	130.000,00	65.000,00			195.000,00	
020225	OUTROS SERVIÇOS	P	704.770,00		132.720,00		572.050,00	
2503	DIVISÃO DE MOBILIDADE, VIAS E SEGURANÇA RODOVIÁRIA	P	881.430,00	757.500,00	48.000,00		1.590.930,00	
02	AQUISIÇÃO DE BENS E SERVIÇOS	P	881.430,00	757.500,00	48.000,00		1.590.930,00	
	Total		50.709.393,00	5.252.352,37	2.703.723,76		53.258.021,61	(*) NOTAS: (2) Tipo - campo de identif. do tipo de alteração: P se alteração permutativa M se alteração modificativa

ALTERAÇÕES ORÇAMENTAIS DA DESPESA  
MUNICÍPIO DE VILA NOVA FAMALICAO

Pág. : 5

PERÍODO : 2021/01/02 2021/12/31 TOTAL DE ALTERAÇÕES PERMUTATIVAS 10 TOTAL DE ALTERAÇÕES MODIFICATIVAS 4 DO ANO CONTABILÍSTICO DE 2021 (ORÇAMENTO DO ANO : 2021 )

Tipo de Visualização : TODAS AS RUBRICAS ORÇAMENTAIS

Desagregar : S

Considerar os anos seguintes :

Euros

Rubricas [1]	Designação	Tipo [2]	Dotações iniciais [3]	Alterações Orçamentais			Dotações corrigidas [7]=[3]+[4] +[5]+[6]	Observações [8]
				Inscr./reforços [4]	Dim./anulações [5]	Créditos espec. [6]		
0201	AQUISIÇÃO DE BENS	P	31.480,00	3.000,00	13.000,00		21.480,00	
020101	MATÉRIAS-PRIMAS E SUBSIDIÁRIAS		8.000,00				8.000,00	
020102	COMBUSTÍVEIS E LUBRIFICANTES		150,00				150,00	
02010201	Gasolina		10,00				10,00	
02010202	Gasóleo		140,00				140,00	
020104	LIMPEZA E HIGIENE		150,00				150,00	
020105	ALIMENTAÇÃO- REFEIÇÕES CONFECCIONADAS		500,00				500,00	
020107	VESTUÁRIO E ARTIGOS PESSOAIS		100,00				100,00	
020108	MATERIAL DE ESCRITÓRIO		80,00				80,00	
020114	OUTRO MATERIAL - PEÇAS		500,00				500,00	
020115	PRÉMIOS, CONDECORAÇÕES E OFERTAS	P	1.000,00	3.000,00			4.000,00	
020117	FERRAMENTAS E UTENSÍLIOS		1.000,00				1.000,00	
020118	LIVROS E DOCUMENTAÇÃO TÉCNICA		500,00				500,00	
020120	MATERIAL DE EDUCAÇÃO, CULTURA E RECREIO		1.500,00				1.500,00	
020121	OUTROS BENS	P	18.000,00		13.000,00		5.000,00	
0202	AQUISIÇÃO DE SERVIÇOS	P	849.950,00	754.500,00	35.000,00		1.569.450,00	
020202	LIMPEZA E HIGIENE		100,00				100,00	
020203	CONSERVAÇÃO DE BENS		20.000,00				20.000,00	
020208	LOCAÇÃO DE OUTROS BENS		1.500,00				1.500,00	
020210	TRANSPORTES	P	600.000,00	744.500,00			1.344.500,00	
020213	DESLOCAÇÕES E ESTADAS		800,00				800,00	
020214	ESTUDOS, PARECERES, PROJETOS E CONSULTADORIA	P	150.000,00	10.000,00			160.000,00	
020216	SEMINÁRIOS, EXPOSIÇÕES E SIMILARES		1.000,00				1.000,00	
020217	PUBLICIDADE		1.500,00				1.500,00	
020219	ASSISTÊNCIA TÉCNICA		50,00				50,00	
020220	OUTROS TRABALHOS ESPECIALIZADOS	P	50.000,00		35.000,00		15.000,00	
020225	OUTROS SERVIÇOS		25.000,00				25.000,00	
2504	DIVISÕES DE EQUIPAMENTOS,E EFIC ENERG E MANUTENÇÃO	P/M	7.716.280,00	262.315,00	954.940,00		7.023.655,00	
02	AQUISIÇÃO DE BENS E SERVIÇOS	P/M	7.716.280,00	262.315,00	954.940,00		7.023.655,00	
0201	AQUISIÇÃO DE BENS	P	1.069.530,00	30.700,00	157.090,00		943.140,00	
020101	MATÉRIAS-PRIMAS E SUBSIDIÁRIAS	P	285.000,00	20.850,00	14.850,00		291.000,00	
020102	COMBUSTÍVEIS E LUBRIFICANTES	P	508.300,00		93.000,00		415.300,00	
02010201	Gasolina	P	65.200,00		4.000,00		61.200,00	
02010202	Gasóleo	P	288.100,00		23.000,00		265.100,00	
02010299	Outros	P	155.000,00		66.000,00		89.000,00	
020104	LIMPEZA E HIGIENE	P	35.000,00		13.000,00		22.000,00	
020105	ALIMENTAÇÃO- REFEIÇÕES CONFECCIONADAS		15.000,00				15.000,00	
020107	VESTUÁRIO E ARTIGOS PESSOAIS		1.000,00				1.000,00	
020108	MATERIAL DE ESCRITÓRIO	P	1.500,00	1.850,00			3.350,00	
020112	MATERIAL DE TRANSPORTE - PEÇAS	P	81.730,00	8.000,00			89.730,00	
020114	OUTRO MATERIAL - PEÇAS	P	58.000,00		26.240,00		31.760,00	
020117	FERRAMENTAS E UTENSÍLIOS	P	53.900,00		10.000,00		43.900,00	
020118	LIVROS E DOCUMENTAÇÃO TÉCNICA		50,00				50,00	
020120	MATERIAL DE EDUCAÇÃO, CULTURA E RECREIO		50,00				50,00	
020121	OUTROS BENS		30.000,00				30.000,00	
0202	AQUISIÇÃO DE SERVIÇOS	P/M	6.646.750,00	231.615,00	797.850,00		6.080.515,00	
020201	ENCARGOS DAS INSTALAÇÕES	P	5.448.500,00		762.350,00		4.686.150,00	
02020102	ELETRICIDADE	P	4.888.000,00		728.000,00		4.160.000,00	
02020199	OUTROS	P	560.500,00		34.350,00		526.150,00	
020202	LIMPEZA E HIGIENE		1.500,00				1.500,00	
020203	CONSERVAÇÃO DE BENS	P	567.000,00	101.550,00			668.550,00	
020204	LOCAÇÃO DE EDIFÍCIOS	P	313.400,00	33.415,00			346.815,00	
020206	LOCAÇÃO DE MATERIAL DE TRANSPORTE	P/M		18.000,00			18.000,00	
020208	LOCAÇÃO DE OUTROS BENS	P	70.550,00	35.000,00	33.000,00		72.550,00	
020209	COMUNICAÇÕES		50,00				50,00	
020210	TRANSPORTES		1.500,00				1.500,00	
020211	REPRESENTAÇÃO DOS SERVIÇOS		1.000,00				1.000,00	
020213	DESLOCAÇÕES E ESTADAS		50,00				50,00	
020214	ESTUDOS, PARECERES, PROJETOS E CONSULTADORIA	P	20.000,00	14.950,00			34.950,00	
020216	SEMINÁRIOS, EXPOSIÇÕES E SIMILARES		50,00				50,00	
020219	ASSISTÊNCIA TÉCNICA	P	152.950,00		2.500,00		150.450,00	
020220	OUTROS TRABALHOS ESPECIALIZADOS	P	52.200,00	28.700,00			80.900,00	
020225	OUTROS SERVIÇOS		18.000,00				18.000,00	
26	DEPARTAMENTO DE DESENVOLVIMENTO SOCIAL	P/M	9.531.695,00	781.205,53	2.345.842,63		7.967.057,90	
2602	DIVISÃO DE CULTURA E TURISMO	P/M	2.792.985,00	472.745,53	566.429,63		2.699.300,90	
260201	CULTURA E TURISMO	P	1.876.182,00	346.548,53	317.316,48		1.905.414,05	
02	AQUISIÇÃO DE BENS E SERVIÇOS	P	1.876.182,00	346.548,53	317.316,48		1.905.414,05	
0201	AQUISIÇÃO DE BENS	P	102.185,00	63.492,00	66.624,12		99.052,88	
020101	MATÉRIAS-PRIMAS E SUBSIDIÁRIAS		1.200,00				1.200,00	
020102	COMBUSTÍVEIS E LUBRIFICANTES		1.610,00				1.610,00	
02010201	Gasolina		80,00				80,00	
02010202	Gasóleo		1.450,00				1.450,00	
	Total		59.309.833,00	6.272.167,37	3.706.663,76		61.875.336,61	(*) NOTAS: (2) Tipo - campo de identif. do tipo de alteração: P se alteração permutativa M se alteração modificativa

ALTERAÇÕES ORÇAMENTAIS DA DESPESA  
MUNICÍPIO DE VILA NOVA FAMALICAO

Pág. : 6

PERÍODO : 2021/01/02 2021/12/31 TOTAL DE ALTERAÇÕES PERMUTATIVAS 10 TOTAL DE ALTERAÇÕES MODIFICATIVAS 4 DO ANO CONTABILISTICO DE 2021 (ORÇAMENTO DO ANO : 2021 )

Tipo de Visualização : TODAS AS RUBRICAS ORÇAMENTAIS

Desagregar : S

Considerar os anos seguintes :

Euros

Rubricas [1]	Designação	Tipo [2]	Dotações iniciais [3]	Alterações Orçamentais			Dotações corrigidas [7]=[3]+[4] +[5]+[6]	Observações [8]
				Inscr./reforços [4]	Dim./anulações [5]	Créditos espec. [6]		
02010299	Outros		80,00				80,00	
020104	LIMPEZA E HIGIENE		2.355,00				2.355,00	
020105	ALIMENTAÇÃO- REFEIÇÕES CONFECCIONADAS	P	6.200,00	12.000,00	12.850,00		5.350,00	
020107	VESTUÁRIO E ARTIGOS PESSOAIS		80,00				80,00	
020108	MATERIAL DE ESCRITÓRIO		4.000,00				4.000,00	
020112	MATERIAL DE TRANSPORTE - PEÇAS		160,00				160,00	
020114	OUTRO MATERIAL - PEÇAS	P	1.200,00	6.000,00			7.200,00	
020115	PRÉMIOS, CONDECORAÇÕES E OFERTAS	P	48.080,00	14.900,00	42.814,12		20.165,88	
020117	FERRAMENTAS E UTENSÍLIOS		5.080,00				5.080,00	
020118	LIVROS E DOCUMENTAÇÃO TÉCNICA		1.000,00				1.000,00	
020119	ARTIGOS HONORÍFICOS E DE DECORAÇÃO	P	120,00	100,00			220,00	
020120	MATERIAL DE EDUCAÇÃO, CULTURA E RECREIO	P	1.600,00		600,00		1.000,00	
020121	OUTROS BENS	P	29.500,00	30.492,00	10.360,00		49.632,00	
0202	AQUISIÇÃO DE SERVIÇOS	P	1.773.997,00	283.056,53	250.692,36		1.806.361,17	
020202	LIMPEZA E HIGIENE		520,00				520,00	
020203	CONSERVAÇÃO DE BENS		800,00				800,00	
020208	LOCAÇÃO DE OUTROS BENS	P	540.570,00	167.921,26	115.600,00		592.891,26	
020209	COMUNICAÇÕES		500,00				500,00	
020210	TRANSPORTES	P	4.000,00	2.000,00			6.000,00	
020211	REPRESENTAÇÃO DOS SERVIÇOS	P	2.350,00	1.000,00	2.350,00		1.000,00	
020212	SEGUROS	P	500,00		300,00		200,00	
020213	DESLOCAÇÕES E ESTADAS	P	4.050,00		3.650,00		400,00	
020214	ESTUDOS, PARECERES, PROJETOS E CONSULTADORIA	P	9.480,00	4.310,00	1.580,00		12.210,00	
020216	SEMINÁRIOS, EXPOSIÇÕES E SIMILARES	P	52.550,00	38.450,00			91.000,00	
020217	PUBLICIDADE	P	5.200,00		5.200,00			
020218	VIGILÂNCIA E SEGURANÇA	P	51.100,00		44.700,00		6.400,00	
020219	ASSISTÊNCIA TÉCNICA	P	1.600,00		1.000,00		600,00	
020220	OUTROS TRABALHOS ESPECIALIZADOS	P	378.927,00	2.814,12	34.112,36		347.628,76	
020225	OUTROS SERVIÇOS	P	721.850,00	66.561,15	42.200,00		746.211,15	
260202	EMCA - CASA DAS ARTES	P	487.900,00	30.180,00	72.597,00		445.483,00	
02	AQUISIÇÃO DE BENS E SERVIÇOS	P	487.900,00	30.180,00	72.597,00		445.483,00	
0201	AQUISIÇÃO DE BENS	P	13.040,00	7.680,00	492,00		20.228,00	
020102	COMBUSTÍVEIS E LUBRIFICANTES	P	480,00	180,00			660,00	
02010201	Gasolina	P	320,00	180,00			500,00	
02010202	Gasóleo		160,00				160,00	
020104	LIMPEZA E HIGIENE		160,00				160,00	
020105	ALIMENTAÇÃO- REFEIÇÕES CONFECCIONADAS		800,00				800,00	
020107	VESTUÁRIO E ARTIGOS PESSOAIS		800,00				800,00	
020108	MATERIAL DE ESCRITÓRIO		1.600,00				1.600,00	
020114	OUTRO MATERIAL - PEÇAS	P	1.200,00	1.500,00			2.700,00	
020117	FERRAMENTAS E UTENSÍLIOS	P	4.000,00	1.000,00			5.000,00	
020121	OUTROS BENS	P	4.000,00	5.000,00	492,00		8.508,00	
0202	AQUISIÇÃO DE SERVIÇOS	P	474.860,00	22.500,00	72.105,00		425.255,00	
020202	LIMPEZA E HIGIENE		1.000,00				1.000,00	
020203	CONSERVAÇÃO DE BENS	P	20.000,00		10.000,00		10.000,00	
020208	LOCAÇÃO DE OUTROS BENS	P	8.000,00		4.000,00		4.000,00	
020210	TRANSPORTES	P	3.200,00	5.000,00	2.000,00		6.200,00	
020213	DESLOCAÇÕES E ESTADAS		2.000,00				2.000,00	
020216	SEMINÁRIOS, EXPOSIÇÕES E SIMILARES		780,00				780,00	
020219	ASSISTÊNCIA TÉCNICA		780,00				780,00	
020220	OUTROS TRABALHOS ESPECIALIZADOS	P	49.100,00		5.000,00		44.100,00	
020225	OUTROS SERVIÇOS	P	390.000,00	17.500,00	51.105,00		356.395,00	
260203	EMCEC - CENTRO ESTUDOS CAMILIANOS	P/M	428.903,00	96.017,00	176.516,15		348.403,85	
02	AQUISIÇÃO DE BENS E SERVIÇOS	P/M	428.903,00	96.017,00	176.516,15		348.403,85	
0201	AQUISIÇÃO DE BENS	P/M	41.845,00	83.717,00	76.871,15		48.690,85	
020101	MATÉRIAS-PRIMAS E SUBSIDIÁRIAS		2.700,00				2.700,00	
020104	LIMPEZA E HIGIENE	P	1.050,00		400,00		650,00	
020105	ALIMENTAÇÃO- REFEIÇÕES CONFECCIONADAS		240,00				240,00	
020108	MATERIAL DE ESCRITÓRIO		1.240,00				1.240,00	
020114	OUTRO MATERIAL - PEÇAS	M		100,00			100,00	
020117	FERRAMENTAS E UTENSÍLIOS	P	10.800,00		7.000,00		3.800,00	
020120	MATERIAL DE EDUCAÇÃO, CULTURA E RECREIO	P	8.815,00	5.872,00			14.687,00	
020121	OUTROS BENS	P	17.000,00	77.745,00	69.471,15		25.273,85	
0202	AQUISIÇÃO DE SERVIÇOS	P	387.058,00	12.300,00	99.645,00		299.713,00	
020203	CONSERVAÇÃO DE BENS		11.300,00				11.300,00	
020210	TRANSPORTES		3.000,00				3.000,00	
020216	SEMINÁRIOS, EXPOSIÇÕES E SIMILARES	P	37.978,00		8.000,00		29.978,00	
020217	PUBLICIDADE		1.900,00				1.900,00	
020220	OUTROS TRABALHOS ESPECIALIZADOS	P	324.060,00	12.000,00	91.645,00		244.415,00	
020225	OUTROS SERVIÇOS	P	8.820,00	300,00			9.120,00	
2603	DIVISÕES DE EDUCAÇÃO, E DE BIBLIOTECAS E ARQUIVOS	P	4.201.650,00		571.438,00		3.630.212,00	
02	AQUISIÇÃO DE BENS E SERVIÇOS	P	4.201.650,00		571.438,00		3.630.212,00	
0201	AQUISIÇÃO DE BENS	P	1.496.450,00		84.438,00		1.412.012,00	
	Total		62.100.088,00	6.744.912,90	4.273.093,39		64.571.907,51	(*) NOTAS: (2) Tipo - campo de identif. do tipo de alteração: P se alteração permutativa M se alteração modificativa

ALTERAÇÕES ORÇAMENTAIS DA DESPESA  
MUNICÍPIO DE VILA NOVA FAMALICAO

Pág. : 7

PERÍODO : 2021/01/02 2021/12/31 TOTAL DE ALTERAÇÕES PERMUTATIVAS 10 TOTAL DE ALTERAÇÕES MODIFICATIVAS 4 DO ANO CONTABILÍSTICO DE 2021 (ORÇAMENTO DO ANO : 2021 )

Tipo de Visualização : TODAS AS RUBRICAS ORÇAMENTAIS

Desagregar : S

Considerar os anos seguintes :

Euros

Rubricas [1]	Designação	Tipo [2]	Dotações iniciais [3]	Alterações Orçamentais			Dotações corrigidas [7]=[3]+[4] +[5]+[6]	Observações [8]
				Inscr./reforços [4]	Dim./anulações [5]	Créditos espec. [6]		
020101	MATÉRIAS-PRIMAS E SUBSIDIÁRIAS		3.000,00				3.000,00	
020102	COMBUSTÍVEIS E LUBRIFICANTES		3.650,00				3.650,00	
02010201	Gasolina		1.050,00				1.050,00	
02010202	Gasóleo		1.600,00				1.600,00	
02010299	Outros		1.000,00				1.000,00	
020104	LIMPEZA E HIGIENE		2.500,00				2.500,00	
020105	ALIMENTAÇÃO- REFEIÇÕES CONFECCIONADAS	P	1.301.000,00		84.438,00		1.216.562,00	
020106	ALIMENTAÇÃO- GÉNEROS PARA CONFECCIONAR		750,00				750,00	
020107	VESTUÁRIO E ARTIGOS PESSOAIS		3.600,00				3.600,00	
020108	MATERIAL DE ESCRITÓRIO		15.000,00				15.000,00	
020109	PRODUTOS QUÍMICOS E FARMACÉUTICOS		500,00				500,00	
020112	MATERIAL DE TRANSPORTE - PEÇAS		200,00				200,00	
020114	OUTRO MATERIAL - PEÇAS		1.500,00				1.500,00	
020115	PRÉMIOS, CONDECORAÇÕES E OFERTAS		12.000,00				12.000,00	
020117	FERRAMENTAS E UTENSÍLIOS		1.500,00				1.500,00	
020118	LIVROS E DOCUMENTAÇÃO TÉCNICA		3.500,00				3.500,00	
020119	ARTIGOS HONORÍFICOS E DE DECORAÇÃO		250,00				250,00	
020120	MATERIAL DE EDUCAÇÃO, CULTURA E RECREIO		125.000,00				125.000,00	
020121	OUTROS BENS		22.500,00				22.500,00	
0202	AQUISIÇÃO DE SERVIÇOS	P	2.705.200,00		487.000,00		2.218.200,00	
020202	LIMPEZA E HIGIENE		11.000,00				11.000,00	
020203	CONSERVAÇÃO DE BENS		26.000,00				26.000,00	
020208	LOCAÇÃO DE OUTROS BENS		175.100,00				175.100,00	
020209	COMUNICAÇÕES	P	10.100,00		7.000,00		3.100,00	
020210	TRANSPORTES	P	2.211.000,00		470.000,00		1.741.000,00	
020211	REPRESENTAÇÃO DOS SERVIÇOS		5.500,00				5.500,00	
020213	DESLOCAÇÕES E ESTADAS		6.000,00				6.000,00	
020214	ESTUDOS, PARECERES, PROJETOS E CONSULTADORIA		110.000,00				110.000,00	
020216	SEMINÁRIOS, EXPOSIÇÕES E SIMILARES		25.000,00				25.000,00	
020217	PUBLICIDADE		6.500,00				6.500,00	
020218	VIGILÂNCIA E SEGURANÇA		1.500,00				1.500,00	
020219	ASSISTÊNCIA TÉCNICA		7.500,00				7.500,00	
020220	OUTROS TRABALHOS ESPECIALIZADOS	P	45.000,00		5.000,00		40.000,00	
020225	OUTROS SERVIÇOS	P	65.000,00		5.000,00		60.000,00	
2604	DIV. DESPORTO, TEMP LIVR E DESEN TERRITORIAL	P	1.004.410,00	272.360,00	426.925,00		849.845,00	
02	AQUISIÇÃO DE BENS E SERVIÇOS	P	1.004.410,00	272.360,00	426.925,00		849.845,00	
0201	AQUISIÇÃO DE BENS	P	373.110,00	97.260,00	150.970,00		319.400,00	
020101	MATÉRIAS-PRIMAS E SUBSIDIÁRIAS	P	205.000,00	11.000,00	27.000,00		189.000,00	
020102	COMBUSTÍVEIS E LUBRIFICANTES		550,00				550,00	
02010201	Gasolina		50,00				50,00	
02010202	Gasóleo		400,00				400,00	
02010299	Outros		100,00				100,00	
020104	LIMPEZA E HIGIENE	P	3.000,00		2.000,00		1.000,00	
020105	ALIMENTAÇÃO- REFEIÇÕES CONFECCIONADAS	P	10.550,00		10.000,00		550,00	
020107	VESTUÁRIO E ARTIGOS PESSOAIS	P	2.100,00		1.500,00		600,00	
020108	MATERIAL DE ESCRITÓRIO	P	2.900,00		1.900,00		1.000,00	
020112	MATERIAL DE TRANSPORTE - PEÇAS	P	500,00		200,00		300,00	
020114	OUTRO MATERIAL - PEÇAS	P	500,00	1.500,00			2.000,00	
020115	PRÉMIOS, CONDECORAÇÕES E OFERTAS	P	60.500,00	8.400,00	24.595,00		44.305,00	
020117	FERRAMENTAS E UTENSÍLIOS	P	7.500,00		5.875,00		1.625,00	
020118	LIVROS E DOCUMENTAÇÃO TÉCNICA		50,00				50,00	
020119	ARTIGOS HONORÍFICOS E DE DECORAÇÃO		300,00				300,00	
020120	MATERIAL DE EDUCAÇÃO, CULTURA E RECREIO	P	2.000,00	4.700,00	150,00		6.550,00	
020121	OUTROS BENS	P	77.660,00	71.660,00	77.750,00		71.570,00	
0202	AQUISIÇÃO DE SERVIÇOS	P	631.300,00	175.100,00	275.955,00		530.445,00	
020202	LIMPEZA E HIGIENE	P	1.500,00	5.000,00	1.500,00		5.000,00	
020203	CONSERVAÇÃO DE BENS	P	15.000,00	5.000,00			20.000,00	
020208	LOCAÇÃO DE OUTROS BENS	P	79.400,00	6.300,00	30.700,00		55.000,00	
020209	COMUNICAÇÕES		500,00				500,00	
020210	TRANSPORTES	P	22.500,00		14.000,00		8.500,00	
020211	REPRESENTAÇÃO DOS SERVIÇOS	P	1.000,00		500,00		500,00	
020213	DESLOCAÇÕES E ESTADAS	P	16.700,00		15.000,00		1.700,00	
020214	ESTUDOS, PARECERES, PROJETOS E CONSULTADORIA	P	22.000,00	56.000,00	10.500,00		67.500,00	
020216	SEMINÁRIOS, EXPOSIÇÕES E SIMILARES	P	5.100,00		4.950,00		150,00	
020217	PUBLICIDADE	P	1.000,00		950,00		50,00	
020218	VIGILÂNCIA E SEGURANÇA	P	15.000,00		14.500,00		500,00	
020219	ASSISTÊNCIA TÉCNICA	P	5.000,00		4.500,00		500,00	
020220	OUTROS TRABALHOS ESPECIALIZADOS	P	282.450,00	30.000,00	55.800,00		256.650,00	
020222	SERVIÇOS DE SAÚDE	P	79.150,00		61.555,00		17.595,00	
020225	OUTROS SERVIÇOS	P	85.000,00	72.800,00	61.500,00		96.300,00	
2605	DIV. JUVENTUDE, SAÚDE, SOLID SOCIAL, FAMÍLIA, VOLUNTAR	P	1.532.650,00	36.100,00	781.050,00		787.700,00	
Total			67.306.148,00	7.017.272,90	5.271.456,39		69.051.964,51	(*) NOTAS: (2) Tipo - campo de identif. do tipo de alteração: P se alteração permutativa M se alteração modificativa

ALTERAÇÕES ORÇAMENTAIS DA DESPESA  
MUNICÍPIO DE VILA NOVA FAMALICÃO

Pág. : 8

PERÍODO : 2021/01/02 2021/12/31 TOTAL DE ALTERAÇÕES PERMUTATIVAS 10 TOTAL DE ALTERAÇÕES MODIFICATIVAS 4 DO ANO CONTABILÍSTICO DE 2021 (ORÇAMENTO DO ANO : 2021 )

Tipo de Visualização : TODAS AS RUBRICAS ORÇAMENTAIS

Desagregar : S

Considerar os anos seguintes : Euros

Rubricas [1]	Designação	Tipo [2]	Dotações iniciais [3]	Alterações Orçamentais			Dotações corrigidas [7]=[3]+[4] +[5]+[6]	Observações [8]
				Inscr./reforços [4]	Dim./anulações [5]	Créditos espec. [6]		
02	AQUISIÇÃO DE BENS E SERVIÇOS	P	1.532.650,00	36.100,00	781.050,00		787.700,00	
0201	AQUISIÇÃO DE BENS	P	739.650,00	27.100,00	382.050,00		384.700,00	
020101	MATÉRIAS-PRIMAS E SUBSIDIÁRIAS		550,00				550,00	
020102	COMBUSTÍVEIS E LUBRIFICANTES		800,00				800,00	
02010201	Gasolina		100,00				100,00	
02010202	Gasóleo		650,00				650,00	
02010299	Outros		50,00				50,00	
020104	LIMPEZA E HIGIENE		150,00				150,00	
020105	ALIMENTAÇÃO- REFEIÇÕES CONFECCIONADAS	P	21.200,00		10.000,00		11.200,00	
020106	ALIMENTAÇÃO- GÊNEROS PARA CONFECCIONAR		1.150,00				1.150,00	
020107	VESTUÁRIO E ARTIGOS PESSOAIS	P	75.700,00	24.100,00			99.800,00	
020108	MATERIAL DE ESCRITÓRIO	P	3.400,00	650,00			4.050,00	
020109	PRODUTOS QUÍMICOS E FARMACÊUTICOS		30.000,00				30.000,00	
020112	MATERIAL DE TRANSPORTE - PEÇAS		100,00				100,00	
020114	OUTRO MATERIAL - PEÇAS	P	1.200,00	2.350,00			3.550,00	
020115	PRÉMIOS, CONDECORAÇÕES E OFERTAS	P	526.500,00		349.950,00		176.550,00	
020117	FERRAMENTAS E UTENSÍLIOS		800,00				800,00	
020118	LIVROS E DOCUMENTAÇÃO TÉCNICA		500,00				500,00	
020120	MATERIAL DE EDUCAÇÃO, CULTURA E RECREIO	P	2.200,00		2.100,00		100,00	
020121	OUTROS BENS	P	75.400,00		20.000,00		55.400,00	
0202	AQUISIÇÃO DE SERVIÇOS	P	793.000,00	9.000,00	399.000,00		403.000,00	
020202	LIMPEZA E HIGIENE		950,00				950,00	
020203	CONSERVAÇÃO DE BENS		3.500,00				3.500,00	
020208	LOCAÇÃO DE OUTROS BENS	P	38.000,00	2.500,00	20.000,00		20.500,00	
020209	COMUNICAÇÕES	P	2.000,00		2.000,00			
020210	TRANSPORTES	P	300.400,00	6.500,00	300.000,00		6.900,00	
020213	DESLOCAÇÕES E ESTADAS		1.650,00				1.650,00	
020214	ESTUDOS, PARECERES, PROJETOS E CONSULTADORIA		47.000,00				47.000,00	
020216	SEMINÁRIOS, EXPOSIÇÕES E SIMILARES	P	36.500,00		15.000,00		21.500,00	
020217	PUBLICIDADE		3.500,00				3.500,00	
020219	ASSISTÊNCIA TÉCNICA	P	3.000,00		3.000,00			
020220	OUTROS TRABALHOS ESPECIALIZADOS	P	84.500,00		2.500,00		82.000,00	
020222	SERVIÇOS DE SAÚDE		60.000,00				60.000,00	
020225	OUTROS SERVIÇOS	P	212.000,00		56.500,00		155.500,00	
D3	<b>Juros e outros encargos</b>	P	<b>147.864,67</b>		<b>3.850,00</b>		<b>144.014,67</b>	
01	ADMINISTRAÇÃO AUTÁRQUICA	P	147.864,67		3.850,00		144.014,67	
0103	OPERAÇÕES FINANCEIRAS	P	147.864,67		3.850,00		144.014,67	
03	JUROS E OUTROS ENCARGOS	P	147.864,67		3.850,00		144.014,67	
0301	JUROS DA DÍVIDA PÚBLICA	P	137.664,67		3.850,00		133.814,67	
030103	SOCIEDADES FINANCEIRAS-BANCOS E O.INST.FINANCEIRAS	P	137.012,43		3.700,00		133.312,43	
03010301	Empréstimos Curto Prazo	P	5.000,00		3.700,00		1.300,00	
03010302	Empréstimos Médio e Longo Prazos		132.012,43				132.012,43	
030105	ADMINISTRAÇÃO PÚBLICA CENTRAL- ESTADO		437,91				437,91	
03010502	Empréstimos Médio e Longo Prazos		437,91				437,91	
030106	ADM.PÚBLICA CENTRAL-SERV. E FUNDOS AUTÓNOMOS	P	214,33		150,00		64,33	
03010602	Empréstimos Médio e Longo Prazos	P	214,33		150,00		64,33	
0302	OUTROS ENCARGOS CORRENTES DA DÍVIDA PÚBLICA		5.000,00				5.000,00	
030201	DESPESAS DIVERSAS		5.000,00				5.000,00	
0305	OUTROS JUROS		5.200,00				5.200,00	
030502	OUTROS		5.200,00				5.200,00	
03050201	Despesas Diversas		100,00				100,00	
03050202	Juros de Mora		100,00				100,00	
03050299	Outros		5.000,00				5.000,00	
D4	<b>Transferências e subsídios correntes</b>	P/M	<b>7.673.950,00</b>	<b>2.064.918,69</b>	<b>1.086.850,00</b>		<b>8.652.018,69</b>	
D41	<b>Transferências correntes</b>	P/M	<b>7.673.950,00</b>	<b>2.064.918,69</b>	<b>1.086.850,00</b>		<b>8.652.018,69</b>	
D411	<b>Administrações Públicas</b>	P	<b>1.088.050,00</b>	<b>91.000,00</b>	<b>50,00</b>		<b>1.179.000,00</b>	
D4115	Administração Local	P	1.088.050,00	91.000,00	50,00		1.179.000,00	
01	ADMINISTRAÇÃO AUTÁRQUICA	P	1.088.050,00	91.000,00	50,00		1.179.000,00	
0102	CÂMARA MUNICIPAL	P	1.088.050,00	91.000,00	50,00		1.179.000,00	
04	TRANSFERÊNCIAS CORRENTES	P	1.088.050,00	91.000,00	50,00		1.179.000,00	
0405	ADMINISTRAÇÃO LOCAL	P	1.088.050,00	91.000,00	50,00		1.179.000,00	
040501	CONTINENTE	P	1.088.050,00	91.000,00	50,00		1.179.000,00	
04050102	Freguesias		582.000,00				582.000,00	
04050104	Associações de Municípios	P	506.050,00	91.000,00	50,00		597.000,00	
0405010401	Associações de Municípios - Juros	P	1.050,00		50,00		1.000,00	
0405010403	Associações de Municípios - Outras	P	505.000,00	91.000,00			596.000,00	
D412	Entidades do Setor Não Lucrativo	P/M	5.048.500,00	792.638,69	467.500,00		5.373.638,69	
01	ADMINISTRAÇÃO AUTÁRQUICA	P/M	5.048.500,00	792.638,69	467.500,00		5.373.638,69	
0102	CÂMARA MUNICIPAL	P/M	5.048.500,00	792.638,69	467.500,00		5.373.638,69	
04	TRANSFERÊNCIAS CORRENTES	P/M	5.048.500,00	792.638,69	467.500,00		5.373.638,69	
	<b>Total</b>		<b>70.074.712,67</b>	<b>7.144.372,90</b>	<b>6.056.406,39</b>		<b>71.162.679,18</b>	

(\*) NOTAS:  
(2) Tipo - campo de identif.  
do tipo de alteração:  
P se alteração permutativa  
M se alteração modificativa

ALTERAÇÕES ORÇAMENTAIS DA DESPESA  
MUNICÍPIO DE VILA NOVA FAMALICAO

Pág. : 9

PERÍODO : 2021/01/02 2021/12/31 TOTAL DE ALTERAÇÕES PERMUTATIVAS 10 TOTAL DE ALTERAÇÕES MODIFICATIVAS 4 DO ANO CONTABILÍSTICO DE 2021 (ORÇAMENTO DO ANO : 2021 )

Tipo de Visualização : TODAS AS RUBRICAS ORÇAMENTAIS

Desagregar : S

Considerar os anos seguintes :

Euros

Rubricas [1]	Designação	Tipo [2]	Dotações iniciais [3]	Alterações Orçamentais			Dotações corrigidas [7]=[3]+[4] +[5]+[6]	Observações [8]
				Inscr./reforços [4]	Dim./anulações [5]	Créditos espec. [6]		
	0407	P/M	5.048.500,00	792.638,69	467.500,00		5.373.638,69	
	040701	P/M	5.048.500,00	792.638,69	467.500,00		5.373.638,69	
	04070101	P/M	967.000,00	111.205,69	150.000,00		928.205,69	
	04070102	P	2.241.500,00		112.500,00		2.129.000,00	
	04070103	P	516.500,00	162.333,00	60.000,00		618.833,00	
	04070104	P	132.500,00	4.375,00			136.875,00	
	04070105	P	880.000,00	162.500,00	145.000,00		897.500,00	
	04070106	P	128.500,00	352.225,00			480.725,00	
	04070107	P	93.000,00				93.000,00	
	04070199	P	89.500,00				89.500,00	
D413	Famílias	P	1.537.300,00	31.330,00	513.300,00		1.055.330,00	
01	ADMINISTRAÇÃO AUTÁRQUICA	P	1.537.300,00	31.330,00	513.300,00		1.055.330,00	
0102	CÂMARA MUNICIPAL	P	1.537.300,00	31.330,00	513.300,00		1.055.330,00	
04	TRANSFERÊNCIAS CORRENTES	P	1.537.300,00	31.330,00	513.300,00		1.055.330,00	
0408	FAMÍLIAS	P	1.537.300,00	31.330,00	513.300,00		1.055.330,00	
040802	OUTRAS	P	1.537.300,00	31.330,00	513.300,00		1.055.330,00	
04080201	Programas Ocupacionais	P	166.000,00	27.330,00			193.330,00	
04080202	Outras	P	1.371.300,00	4.000,00	513.300,00		862.000,00	
D414	Outras	P/M	100,00	1.149.950,00	106.000,00		1.044.050,00	
01	ADMINISTRAÇÃO AUTÁRQUICA	P/M	100,00	1.149.950,00	106.000,00		1.044.050,00	
0102	CÂMARA MUNICIPAL	P/M	100,00	1.149.950,00	106.000,00		1.044.050,00	
04	TRANSFERÊNCIAS CORRENTES	P/M	100,00	1.149.950,00	106.000,00		1.044.050,00	
0401	SOCIEDADES E QUASE-SOCIEDADES NÃO FINANCEIRAS	P/M	100,00	1.149.950,00	106.000,00		1.044.050,00	
040101	PÚBLICAS		50,00				50,00	
04010102	PÚBLICAS - Outras		50,00				50,00	
040102	PRIVADAS	P/M	50,00	1.149.950,00	106.000,00		1.044.000,00	
D5	<b>Outras despesas correntes</b>	P	<b>1.609.995,00</b>	<b>171.244,00</b>	<b>159.482,00</b>		<b>1.621.757,00</b>	
01	ADMINISTRAÇÃO AUTÁRQUICA	P	187.500,00	2.000,00	4.000,00		185.500,00	
0102	CÂMARA MUNICIPAL	P	187.500,00	2.000,00	4.000,00		185.500,00	
06	OUTRAS DESPESAS CORRENTES	P	187.500,00	2.000,00	4.000,00		185.500,00	
0602	DIVERSAS	P	187.500,00	2.000,00	4.000,00		185.500,00	
060201	IMPOSTOS E TAXAS	P	5.000,00	2.000,00			7.000,00	
06020101	Impostos e taxas pagos pela Autarquia	P	5.000,00	2.000,00			7.000,00	
0602010199	Impostos e taxas pagos pela Autarquia - Outras	P	5.000,00	2.000,00			7.000,00	
060203	OUTRAS	P	182.500,00		4.000,00		178.500,00	
06020301	Outras restituições	P	5.000,00				5.000,00	
06020302	IVA Pago	P	112.500,00		2.000,00		110.500,00	
06020304	Serviços bancários	P	20.000,00		2.000,00		18.000,00	
06020305	Outras - Outras	P	45.000,00				45.000,00	
22	DEPARTAMENTO DE ADMINISTRAÇÃO GERAL	P	3.190,00	2.000,00	2.040,00		3.150,00	
2201	DAG - SERVIÇOS COMUNS	P	3.100,00				3.100,00	
06	OUTRAS DESPESAS CORRENTES	P	3.100,00				3.100,00	
0602	DIVERSAS	P	3.100,00				3.100,00	
060201	IMPOSTOS E TAXAS	P	100,00				100,00	
06020101	Impostos e taxas pagos pela Autarquia	P	100,00				100,00	
0602010199	Impostos e taxas pagos pela Autarquia - Outras	P	100,00				100,00	
060203	OUTRAS	P	3.000,00		2.000,00		3.000,00	
06020305	Outras - Outras	P	3.000,00		2.000,00		3.000,00	
2202	DIV. PLANEAM ESTRATÉGICO,ECONOMIA E INTERNACIONALI	P	40,00	2.000,00	2.040,00			
06	OUTRAS DESPESAS CORRENTES	P	40,00	2.000,00	2.040,00			
0602	DIVERSAS	P	40,00	2.000,00	2.040,00			
060201	IMPOSTOS E TAXAS	P	15,00		15,00			
06020101	Impostos e taxas pagos pela Autarquia	P	15,00		15,00			
0602010199	Impostos e taxas pagos pela Autarquia - Outras	P	15,00		15,00			
060203	OUTRAS	P	25,00	2.000,00	2.025,00			
06020305	Outras - Outras	P	25,00	2.000,00	2.025,00			
2203	DIV. MODERNIZAÇÃO ADMINIST. E SOCIEDADE INFORMAÇÃO	P	50,00				50,00	
06	OUTRAS DESPESAS CORRENTES	P	50,00				50,00	
0602	DIVERSAS	P	50,00				50,00	
060201	IMPOSTOS E TAXAS	P	20,00				20,00	
06020101	Impostos e taxas pagos pela Autarquia	P	20,00				20,00	
0602010199	Impostos e taxas pagos pela Autarquia - Outras	P	20,00				20,00	
060203	OUTRAS	P	30,00				30,00	
06020305	Outras - Outras	P	30,00				30,00	
23	DEPARTAMENTO DE ORDENAMENTO E GESTÃO URBANÍSTICA	P	1.100,00				1.100,00	
2301	DOGU - SERVIÇOS COMUNS	P	1.100,00				1.100,00	
06	OUTRAS DESPESAS CORRENTES	P	1.100,00				1.100,00	
0602	DIVERSAS	P	1.100,00				1.100,00	
	<b>Total</b>		<b>76.851.302,67</b>	<b>9.122.291,59</b>	<b>7.149.246,39</b>		<b>78.824.347,87</b>	

(\*) NOTAS:  
(2) Tipo - campo de identif.  
do tipo de alteração:  
P se alteração permutativa  
M se alteração modificativa



ALTERAÇÕES ORÇAMENTAIS DA DESPESA  
MUNICÍPIO DE VILA NOVA FAMILIÇÃO

Pág. : 10

PERÍODO : 2021/01/02 2021/12/31 TOTAL DE ALTERAÇÕES PERMUTATIVAS 10 TOTAL DE ALTERAÇÕES MODIFICATIVAS 4 DO ANO CONTABILÍSTICO DE 2021 (ORÇAMENTO DO ANO : 2021 )

Tipo de Visualização : TODAS AS RUBRICAS ORÇAMENTAIS

Desagregar : S

Considerar os anos seguintes :

Euros

Rubricas [1]	Designação	Tipo [2]	Dotações iniciais [3]	Alterações Orçamentais			Dotações corrigidas [7]=[3]+[4] +[5]+[6]	Observações [8]
				Inscr./reforços [4]	Dim./anulações [5]	Créditos espec. [6]		
060201	IMPOSTOS E TAXAS		1.000,00				1.000,00	
06020101	Impostos e taxas pagos pela Autarquia		1.000,00				1.000,00	
0602010199	Impostos e taxas pagos pela Autarquia - Outras		1.000,00				1.000,00	
060203	OUTRAS		100,00				100,00	
06020305	Outras - Outras		100,00				100,00	
24	DEPARTAMENTO DE ASSUNTOS JURÍDICOS	P	74.850,00	82.000,00			156.850,00	
2401	DAJ - SERVIÇOS COMUNS	P	74.850,00	82.000,00			156.850,00	
06	OUTRAS DESPESAS CORRENTES	P	74.850,00	82.000,00			156.850,00	
0602	DIVERSAS	P	74.850,00	82.000,00			156.850,00	
060201	IMPOSTOS E TAXAS	P	14.850,00	10.000,00			24.850,00	
06020101	Impostos e taxas pagos pela Autarquia	P	14.850,00	10.000,00			24.850,00	
0602010199	Impostos e taxas pagos pela Autarquia - Outras	P	14.850,00	10.000,00			24.850,00	
060203	OUTRAS	P	60.000,00	72.000,00			132.000,00	
06020305	Outras - Outras	P	60.000,00	72.000,00			132.000,00	
25	DEPARTAMENTO DE AMBIENTE, EQUIPAMENTOS E OBRAS	P	1.315.500,00	65.942,00	134.500,00		1.246.942,00	
2502	DIVISÃO DE AMBIENTE E SERVIÇO URBANO	P	1.302.000,00	27.000,00	125.000,00		1.204.000,00	
06	OUTRAS DESPESAS CORRENTES	P	1.302.000,00	27.000,00	125.000,00		1.204.000,00	
0602	DIVERSAS	P	1.302.000,00	27.000,00	125.000,00		1.204.000,00	
060201	IMPOSTOS E TAXAS	P	1.300.000,00	27.000,00	125.000,00		1.202.000,00	
06020101	Impostos e taxas pagos pela Autarquia	P	1.300.000,00	27.000,00	125.000,00		1.202.000,00	
0602010101	Taxa de Gestão de Resíduos -TGR	P	1.000.000,00		125.000,00		875.000,00	
0602010199	Impostos e taxas pagos pela Autarquia - Outras	P	300.000,00	27.000,00			327.000,00	
060203	OUTRAS		2.000,00				2.000,00	
06020305	Outras - Outras		2.000,00				2.000,00	
2503	DIVISÃO DE MOBILIDADE, VIAS E SEGURANÇA RODOVIÁRIA	P	10.500,00		9.500,00		1.000,00	
06	OUTRAS DESPESAS CORRENTES	P	10.500,00		9.500,00		1.000,00	
0602	DIVERSAS	P	10.500,00		9.500,00		1.000,00	
060201	IMPOSTOS E TAXAS	P	10.000,00		9.500,00		500,00	
06020101	Impostos e taxas pagos pela Autarquia	P	10.000,00		9.500,00		500,00	
0602010199	Impostos e taxas pagos pela Autarquia - Outras	P	10.000,00		9.500,00		500,00	
060203	OUTRAS		500,00				500,00	
06020305	Outras - Outras		500,00				500,00	
2504	DIVISÕES DE EQUIPAMENTOS,E EFIC ENERG E MANUTENÇÃO	P	3.000,00	38.942,00			41.942,00	
06	OUTRAS DESPESAS CORRENTES	P	3.000,00	38.942,00			41.942,00	
0602	DIVERSAS	P	3.000,00	38.942,00			41.942,00	
060201	IMPOSTOS E TAXAS		2.000,00				2.000,00	
06020101	Impostos e taxas pagos pela Autarquia		2.000,00				2.000,00	
0602010199	Impostos e taxas pagos pela Autarquia - Outras		2.000,00				2.000,00	
060203	OUTRAS	P	1.000,00	38.942,00			39.942,00	
06020305	Outras - Outras	P	1.000,00	38.942,00			39.942,00	
26	DEPARTAMENTO DE DESENVOLVIMENTO SOCIAL	P	27.855,00	19.302,00	18.942,00		28.215,00	
2602	DIVISÃO DE CULTURA E TURISMO	P	2.555,00	360,00			2.915,00	
260201	CULTURA E TURISMO		100,00				100,00	
06	OUTRAS DESPESAS CORRENTES		100,00				100,00	
0602	DIVERSAS		100,00				100,00	
060201	IMPOSTOS E TAXAS		50,00				50,00	
06020101	Impostos e taxas pagos pela Autarquia		50,00				50,00	
0602010199	Impostos e taxas pagos pela Autarquia - Outras		50,00				50,00	
060203	OUTRAS		50,00				50,00	
06020305	Outras - Outras		50,00				50,00	
260202	EMCA - CASA DAS ARTES		100,00				100,00	
06	OUTRAS DESPESAS CORRENTES		100,00				100,00	
0602	DIVERSAS		100,00				100,00	
060201	IMPOSTOS E TAXAS		50,00				50,00	
06020101	Impostos e taxas pagos pela Autarquia		50,00				50,00	
0602010199	Impostos e taxas pagos pela Autarquia - Outras		50,00				50,00	
060203	OUTRAS		50,00				50,00	
06020305	Outras - Outras		50,00				50,00	
260203	EMCEC - CENTRO ESTUDOS CAMILIANOS	P	2.355,00	360,00			2.715,00	
06	OUTRAS DESPESAS CORRENTES	P	2.355,00	360,00			2.715,00	
0602	DIVERSAS	P	2.355,00	360,00			2.715,00	
	Total		78.242.952,67	9.270.233,59	7.283.746,39		80.229.439,87	

(\*) NOTAS:

(2) Tipo - campo de identif.  
do tipo de alteração:

P se alteração permutativa

M se alteração modificativa

ALTERAÇÕES ORÇAMENTAIS DA DESPESA  
MUNICÍPIO DE VILA NOVA FAMALICAO

Pág. : 11

PERÍODO : 2021/01/02 2021/12/31 TOTAL DE ALTERAÇÕES PERMUTATIVAS 10 TOTAL DE ALTERAÇÕES MODIFICATIVAS 4 DO ANO CONTABILÍSTICO DE 2021 (ORÇAMENTO DO ANO : 2021 )

Tipo de Visualização : TODAS AS RUBRICAS ORÇAMENTAIS

Desagregar : S

Considerar os anos seguintes :

Euros

Rubricas [1]	Designação	Tipo [2]	Dotações iniciais [3]	Alterações Orçamentais			Dotações corrigidas [7]=[3]+[4] +[5]+[6]	Observações [8]
				Inscr./reforços [4]	Dim./anulações [5]	Créditos espec. [6]		
	060201		50,00				50,00	
	06020101		50,00				50,00	
	0602010199		50,00				50,00	
	060203	P	2.305,00	360,00			2.665,00	
	06020305	P	2.305,00	360,00			2.665,00	
2603	DIVISÕES DE EDUCAÇÃO, E DE BIBLIOTECAS E ARQUIVOS		100,00				100,00	
	06		100,00				100,00	
	0602		100,00				100,00	
	060201		50,00				50,00	
	06020101		50,00				50,00	
	0602010199		50,00				50,00	
	060203		50,00				50,00	
	06020305		50,00				50,00	
2604	DIV. DESPORTO, TEMP LIVR E DESEN TERRITORIAL	P	50,00	18.942,00	18.942,00		50,00	
	06	P	50,00	18.942,00	18.942,00		50,00	
	0602	P	50,00	18.942,00	18.942,00		50,00	
	060201		20,00				20,00	
	06020101		20,00				20,00	
	0602010199		20,00				20,00	
	060203	P	30,00	18.942,00	18.942,00		30,00	
	06020305	P	30,00	18.942,00	18.942,00		30,00	
2605	DIV. JUVENTUDE, SAÚDE, SOLID SOCIAL, FAMÍLIA, VOLUNTAR		25.150,00				25.150,00	
	06		25.150,00				25.150,00	
	0602		25.150,00				25.150,00	
	060201		25.000,00				25.000,00	
	06020101		25.000,00				25.000,00	
	0602010199		25.000,00				25.000,00	
	060203		150,00				150,00	
	06020305		150,00				150,00	
D6	<b>Aquisição de bens de capital</b>	P/M	<b>46.294.874,00</b>	<b>4.354.490,64</b>	<b>5.489.076,11</b>		<b>45.160.288,53</b>	
01	ADMINISTRAÇÃO AUTÁRQUICA		50,00				50,00	
0102	CÂMARA MUNICIPAL		50,00				50,00	
07	AQUISIÇÃO DE BENS DE CAPITAL		50,00				50,00	
0701	INVESTIMENTOS		50,00				50,00	
070113	INVESTIMENTOS INCORPÓREOS		50,00				50,00	
22	DEPARTAMENTO DE ADMINISTRAÇÃO GERAL	P	1.236.163,00	336.540,01	421.410,73		1.151.292,28	
2201	DAG - SERVICOS COMUNS		2.500,00				2.500,00	
07	AQUISIÇÃO DE BENS DE CAPITAL		2.500,00				2.500,00	
0701	INVESTIMENTOS		2.500,00				2.500,00	
070109	EQUIPAMENTO ADMINISTRATIVO		2.500,00				2.500,00	
2202	DIV. PLANEAM ESTRATÉGICO, ECONOMIA E INTERNACIONALI	P	74.020,00	193.050,00	13.114,95		253.955,05	
07	AQUISIÇÃO DE BENS DE CAPITAL	P	74.020,00	193.050,00	13.114,95		253.955,05	
0701	INVESTIMENTOS	P	74.020,00	193.050,00	13.114,95		253.955,05	
070110	EQUIPAMENTO BÁSICO	P	26.500,00		1.752,40		24.747,60	
07011002	EQUIPAMENTO BÁSICO - Outro	P	26.500,00		1.752,40		24.747,60	
070115	OUTROS INVESTIMENTOS	P	47.520,00	193.050,00	11.362,55		229.207,45	
2203	DIV. MODERNIZAÇÃO ADMINIST. E SOCIEDADE INFORMAÇÃO	P	1.159.643,00	143.490,01	408.295,78		894.837,23	
07	AQUISIÇÃO DE BENS DE CAPITAL	P	1.159.643,00	143.490,01	408.295,78		894.837,23	
0701	INVESTIMENTOS	P	1.159.643,00	143.490,01	408.295,78		894.837,23	
070107	EQUIPAMENTO DE INFORMÁTICA	P	647.336,00	40.835,00	313.523,26		374.647,74	
070108	SOFTWARE INFORMÁTICO	P	473.925,00	100.993,77	94.772,52		480.146,25	
070109	EQUIPAMENTO ADMINISTRATIVO	P	38.382,00	1.661,24			40.043,24	
23	DEPARTAMENTO DE ORDENAMENTO E GESTÃO URBANÍSTICA	P	41.950,00	30.700,00	1.500,00		71.150,00	
2301	DOGU - SERVIÇOS COMUNS	P	41.950,00	30.700,00	1.500,00		71.150,00	
07	AQUISIÇÃO DE BENS DE CAPITAL	P	41.950,00	30.700,00	1.500,00		71.150,00	
0701	INVESTIMENTOS	P	41.950,00	30.700,00	1.500,00		71.150,00	
070109	EQUIPAMENTO ADMINISTRATIVO	P	1.000,00	1.000,00			2.000,00	
070110	EQUIPAMENTO BÁSICO	P	11.025,00	2.000,00	1.500,00		11.525,00	
07011002	EQUIPAMENTO BÁSICO - Outro	P	11.025,00	2.000,00	1.500,00		11.525,00	
070115	OUTROS INVESTIMENTOS	P	29.925,00	27.700,00			57.625,00	
24	DEPARTAMENTO DE ASSUNTOS JURÍDICOS	P/M	336.589,00	39.900,00	47.490,70		328.998,30	
2401	DAJ - SERVIÇOS COMUNS	P/M	336.589,00	39.900,00	47.490,70		328.998,30	
07	AQUISIÇÃO DE BENS DE CAPITAL	P/M	336.589,00	39.900,00	47.490,70		328.998,30	
0701	INVESTIMENTOS	P/M	336.589,00	39.900,00	47.490,70		328.998,30	
070101	TERRENOS	P/M	173.506,00	39.900,00	14.218,00		199.188,00	
070106	MATERIAL DE TRANSPORTE		80.000,00				80.000,00	
	<b>Total</b>		<b>79.722.276,67</b>	<b>9.696.675,60</b>	<b>7.739.817,12</b>		<b>81.679.135,15</b>	

(\*) NOTAS:  
(2) Tipo - campo de identif. do tipo de alteração:  
P se alteração permutativa  
M se alteração modificativa

ALTERAÇÕES ORÇAMENTAIS DA DESPESA  
MUNICÍPIO DE VILA NOVA FAMALICAO

Pág. : 12

PERÍODO : 2021/01/02 2021/12/31 TOTAL DE ALTERAÇÕES PERMUTATIVAS 10 TOTAL DE ALTERAÇÕES MODIFICATIVAS 4 DO ANO CONTABILISTICO DE 2021 (ORÇAMENTO DO ANO : 2021 )

Tipo de Visualização : TODAS AS RUBRICAS ORÇAMENTAIS

Desagregar : S

Considerar os anos seguintes :

Euros

Rubricas [1]	Designação	Tipo [2]	Dotações iniciais [3]	Alterações Orçamentais			Dotações corrigidas [7]=[3]+[4] +[5]+[6]	Observações [8]
				Inscr./reforços [4]	Dim./anulações [5]	Créditos espec. [6]		
07010602	MAT. TRANSPORTE - Outro		80.000,00				80.000,00	
070110	EQUIPAMENTO BÁSICO	P	83.083,00		33.272,70		49.810,30	
07011002	EQUIPAMENTO BÁSICO - Outro	P	83.083,00		33.272,70		49.810,30	
25	DEPARTAMENTO DE AMBIENTE, EQUIPAMENTOS E OBRAS	P/M	43.627.708,00	3.545.377,29	4.548.773,37		42.624.311,92	
2502	DIVISÃO DE AMBIENTE E SERVIÇO URBANO	P/M	5.799.000,00	867.291,34	2.063.937,71		4.602.353,63	
07	AQUISIÇÃO DE BENS DE CAPITAL	P/M	5.799.000,00	867.291,34	2.063.937,71		4.602.353,63	
0701	INVESTIMENTOS	P/M	517.117,00	314.102,00	362.721,22		468.497,78	
070101	TERRENOS	P	1.000,00	29.000,00	30.000,00			
070103	EDIFÍCIOS	P	3.067,00	56.633,00	2.670,22		57.029,78	
07010301	INSTALAÇÕES DE SERVIÇOS	P	3.067,00	56.633,00	2.670,22		57.029,78	
070104	CONSTRUÇÕES DIVERSAS	P	115.134,00		36.000,00		79.134,00	
07010405	Parques e Jardins	P	90.034,00		11.000,00		79.034,00	
07010406	Instalações Desportivas e Recreativas		100,00				100,00	
07010413	Outros	P	25.000,00		25.000,00			
070106	MATERIAL DE TRANSPORTE	P/M	70.000,00	95.200,00	107.316,00		57.884,00	
07010602	MAT. TRANSPORTE - Outro	P/M	70.000,00	95.200,00	107.316,00		57.884,00	
070109	EQUIPAMENTO ADMINISTRATIVO	P	10.036,00		6.036,00		4.000,00	
070110	EQUIPAMENTO BÁSICO	P	189.219,00	128.269,00	117.298,00		200.190,00	
07011001	EQUIPAMENTO BÁSICO - Eq. Recolha de Resíduos	P	40.000,00	40.000,00	70.000,00		10.000,00	
07011002	EQUIPAMENTO BÁSICO - Outro	P	149.219,00	88.269,00	47.298,00		190.190,00	
070111	FERRAMENTOS E UTENSÍLIOS	P	14.264,00	5.000,00	4.264,00		15.000,00	
070115	OUTROS INVESTIMENTOS	P	114.397,00		59.137,00		55.260,00	
0703	BENS DE DOMÍNIO PÚBLICO	P	5.281.883,00	553.189,34	1.701.216,49		4.133.855,85	
070303	OUTRAS CONSTRUÇÕES E INFRAESTRUTURAS	P	5.281.883,00	553.189,34	1.701.216,49		4.133.855,85	
07030302	Sistemas de drenagem de águas residuais	P	3.697.228,00	140.789,34	944.023,67		2.893.993,67	
07030305	Parques e Jardins	P	140.000,00	180.000,00	81.086,98		238.913,02	
07030307	Captação e Distribuição de Água	P	1.322.580,00	232.400,00	665.605,84		889.374,16	
07030308	Viação Rural	P	12.000,00		10.500,00		1.500,00	
07030313	Outros	P	110.075,00				110.075,00	
2503	DIVISÃO DE MOBILIDADE, VIAS E SEGURANÇA RODOVIÁRIA	P	18.150.424,00	453.894,90	922.216,45		17.682.102,45	
07	AQUISIÇÃO DE BENS DE CAPITAL	P	18.150.424,00	453.894,90	922.216,45		17.682.102,45	
0701	INVESTIMENTOS	P	292.308,00	90.000,00	100.230,90		282.077,10	
070104	CONSTRUÇÕES DIVERSAS	P	184.500,00		92.072,00		92.428,00	
07010413	Outros	P	184.500,00		92.072,00		92.428,00	
070110	EQUIPAMENTO BÁSICO	P	6.000,00		5.000,00		1.000,00	
07011002	EQUIPAMENTO BÁSICO - Outro	P	6.000,00		5.000,00		1.000,00	
070115	OUTROS INVESTIMENTOS	P	101.808,00	90.000,00	3.158,90		188.649,10	
0703	BENS DE DOMÍNIO PÚBLICO	P	17.858.116,00	363.894,90	821.985,55		17.400.025,35	
070303	OUTRAS CONSTRUÇÕES E INFRAESTRUTURAS	P	17.858.116,00	363.894,90	821.985,55		17.400.025,35	
07030301	Viadutos, Arruamentos e Obras Complementares	P	14.183.334,00	120.000,00	333.900,73		13.969.433,27	
07030308	Viação Rural	P	3.674.782,00	243.894,90	488.084,82		3.430.592,08	
2504	DIVISÕES DE EQUIPAMENTOS,E EFIC ENERG E MANUTENÇÃO	P/M	19.678.284,00	2.224.191,05	1.562.619,21		20.339.855,84	
07	AQUISIÇÃO DE BENS DE CAPITAL	P/M	19.678.284,00	2.224.191,05	1.562.619,21		20.339.855,84	
0701	INVESTIMENTOS	P/M	19.622.585,00	2.224.191,05	1.517.020,21		20.329.755,84	
070102	HABITAÇÕES	P	1.399.855,00	500.333,00	33.911,63		1.866.276,37	
07010203	Reparação e Beneficiação	P	1.399.855,00	500.333,00	33.911,63		1.866.276,37	
070103	EDIFÍCIOS	P/M	14.586.090,00	1.695.465,52	1.210.069,08		15.071.486,44	
07010301	INSTALAÇÕES DE SERVIÇOS	P/M	6.222.846,00	728.229,09	207.413,43		6.743.661,66	
07010302	INSTALAÇÕES DESPORTIVAS E RECREATIVAS	P	3.634.901,00	594.393,69	291.821,99		3.937.472,70	
07010304	CRECHES	P	349.500,00		12.292,75		337.207,25	
07010305	ESCOLAS	P	3.753.477,00	232.842,74	308.348,46		3.677.971,28	
07010307	OUTROS	P	625.366,00	140.000,00	390.192,45		375.173,55	
070104	CONSTRUÇÕES DIVERSAS	P	2.344.684,00		115.000,00		2.229.684,00	
07010405	Parques e Jardins		100,00				100,00	
07010406	Instalações Desportivas e Recreativas	P	2.314.184,00		85.000,00		2.229.184,00	
07010412	Cemitérios		200,00				200,00	
07010413	Outros	P	30.200,00		30.000,00		200,00	
070106	MATERIAL DE TRANSPORTE	P	199.513,00		8.237,07		191.275,93	
07010601	MAT. TRANSPORTE - Recolha de resíduos		100,00				100,00	
07010602	MAT. TRANSPORTE - Outro	P	199.413,00		8.237,07		191.175,93	
070109	EQUIPAMENTO ADMINISTRATIVO	P	2.000,00		1.300,00		700,00	
070110	EQUIPAMENTO BÁSICO	P	9.092,00	17.092,53			26.184,53	
07011002	EQUIPAMENTO BÁSICO - Outro	P	9.092,00	17.092,53			26.184,53	
070111	FERRAMENTOS E UTENSÍLIOS	P	7.996,00		2.927,00		5.069,00	
070115	OUTROS INVESTIMENTOS	P	1.073.355,00	11.300,00	145.575,43		939.079,57	
0703	BENS DE DOMÍNIO PÚBLICO	P	55.699,00		45.599,00		10.100,00	
	Total		123.457.368,67	13.242.052,89	12.276.264,19		124.423.157,37	

(\*) NOTAS:  
(2) Tipo - campo de identif.  
do tipo de alteração:  
P se alteração permutativa  
M se alteração modificativa

ALTERAÇÕES ORÇAMENTAIS DA DESPESA  
MUNICÍPIO DE VILA NOVA FAMALICAO

Pág. : 13

PERÍODO : 2021/01/02 2021/12/31 TOTAL DE ALTERAÇÕES PERMUTATIVAS 10 TOTAL DE ALTERAÇÕES MODIFICATIVAS 4 DO ANO CONTABILÍSTICO DE 2021 (ORÇAMENTO DO ANO : 2021 )

Tipo de Visualização : TODAS AS RUBRICAS ORÇAMENTAIS

Desagregar : S

Considerar os anos seguintes :

Euros

Rubricas [1]	Designação	Tipo [2]	Dotações iniciais [3]	Alterações Orçamentais			Dotações corrigidas [7]=[3]+[4] +[5]+[6]	Observações [8]
				Inscr./reforços [4]	Dim./anulações [5]	Créditos espec. [6]		
070303	OUTRAS CONSTRUÇÕES E INFRAESTRUTURAS	P	55.699,00		45.599,00		10.100,00	
26	07030305 Parques e Jardins	P	55.699,00		45.599,00		10.100,00	
2602	DEPARTAMENTO DE DESENVOLVIMENTO SOCIAL	P	1.052.414,00	401.973,34	469.901,31		984.486,03	
260201	DIVISÃO DE CULTURA E TURISMO	P	261.946,00	131.081,28	132.189,84		260.837,44	
07	CULTURA E TURISMO	P	220.976,00	88.081,28	93.271,87		215.785,41	
0701	AQUISIÇÃO DE BENS DE CAPITAL	P	220.976,00	88.081,28	93.271,87		215.785,41	
070109	INVESTIMENTOS	P	220.976,00	88.081,28	93.271,87		215.785,41	
070110	EQUIPAMENTO ADMINISTRATIVO	P	16.699,00		11.999,00		4.700,00	
07011002	EQUIPAMENTO BÁSICO	P	57.206,00	25.839,75	1.483,50		81.562,25	
070112	EQUIPAMENTO BÁSICO - Outro	P	57.206,00	25.839,75	1.483,50		81.562,25	
070115	ARTIGOS E OBJECTOS DE VALOR	P	50,00	37.100,00			37.150,00	
260202	INVESTIMENTOS INCORPÓREOS	P	2.130,00				2.130,00	
07	OUTROS INVESTIMENTOS	P	144.891,00	25.141,53	79.789,37		90.243,16	
0701	EMCA - CASA DAS ARTES	P	40.820,00	23.500,00	38.770,00		25.550,00	
070109	AQUISIÇÃO DE BENS DE CAPITAL	P	40.820,00	23.500,00	38.770,00		25.550,00	
070110	INVESTIMENTOS	P	40.820,00	23.500,00	38.770,00		25.550,00	
07011002	EQUIPAMENTO ADMINISTRATIVO	P	4.500,00		2.500,00		2.000,00	
070115	EQUIPAMENTO BÁSICO	P	33.792,00	23.500,00	33.742,00		23.550,00	
260203	EQUIPAMENTO BÁSICO - Outro	P	33.792,00	23.500,00	33.742,00		23.550,00	
07	OUTROS INVESTIMENTOS	P	2.528,00		2.528,00			
0701	EMCEC - CENTRO ESTUDOS CAMILIANOS	P	150,00	19.500,00	147,97		19.502,03	
070109	AQUISIÇÃO DE BENS DE CAPITAL	P	150,00	19.500,00	147,97		19.502,03	
070110	INVESTIMENTOS	P	150,00	19.500,00	147,97		19.502,03	
07011002	EQUIPAMENTO ADMINISTRATIVO	P	50,00				50,00	
070115	EQUIPAMENTO BÁSICO	P	50,00	4.500,00	147,97		4.402,03	
2603	EQUIPAMENTO BÁSICO - Outro	P	50,00	4.500,00	147,97		4.402,03	
07	ARTIGOS E OBJECTOS DE VALOR	P	50,00	15.000,00			15.050,00	
0701	DIVISÕES DE EDUCAÇÃO, E DE BIBLIOTECAS E ARQUIVOS	P	176.237,00		34.623,82		141.613,18	
070109	AQUISIÇÃO DE BENS DE CAPITAL	P	176.237,00		34.623,82		141.613,18	
070110	INVESTIMENTOS	P	176.237,00		34.623,82		141.613,18	
07011002	EQUIPAMENTO DE INFORMÁTICA	P	24.609,00		3.153,00		21.456,00	
070115	EQUIPAMENTO ADMINISTRATIVO	P	4.122,00		2.392,00		1.730,00	
070110	EQUIPAMENTO BÁSICO	P	147.106,00		28.978,82		118.127,18	
07011002	EQUIPAMENTO BÁSICO - Outro	P	147.106,00		28.978,82		118.127,18	
070111	FERRAMENTOS E UTENSÍLIOS	P	200,00		100,00		100,00	
070112	ARTIGOS E OBJECTOS DE VALOR	P	100,00				100,00	
070115	OUTROS INVESTIMENTOS	P	100,00				100,00	
2604	DIV. DESPORTO, TEMP LIVR E DESEN TERRITORIAL	P	432.190,00	209.044,50	232.464,97		408.769,53	
07	AQUISIÇÃO DE BENS DE CAPITAL	P	432.190,00	209.044,50	232.464,97		408.769,53	
0701	INVESTIMENTOS	P	125.153,00	189.044,50	154.527,00		159.670,50	
070109	EQUIPAMENTO ADMINISTRATIVO	P	16.000,00		15.000,00		1.000,00	
070110	EQUIPAMENTO BÁSICO	P	21.054,00	82.786,00	28.500,00		75.340,00	
07011002	EQUIPAMENTO BÁSICO - Outro	P	21.054,00	82.786,00	28.500,00		75.340,00	
070111	FERRAMENTOS E UTENSÍLIOS	P	1.312,00	3.688,00	1.000,00		4.000,00	
070112	ARTIGOS E OBJECTOS DE VALOR	P	100,00				100,00	
070115	OUTROS INVESTIMENTOS	P	86.687,00	102.570,50	110.027,00		79.230,50	
0703	BENS DE DOMÍNIO PÚBLICO	P	307.037,00	20.000,00	77.937,97		249.099,03	
070303	OUTRAS CONSTRUÇÕES E INFRAESTRUTURAS	P	307.037,00	20.000,00	77.937,97		249.099,03	
2605	07030308 Viação Rural	P	307.037,00	20.000,00	77.937,97		249.099,03	
07	DIV. JUVENTUDE, SAÚDE, SOLID SOCIAL, FAMÍLIA, VOLUNTAR	P	182.041,00	61.847,56	70.622,68		173.265,88	
0701	AQUISIÇÃO DE BENS DE CAPITAL	P	182.041,00	61.847,56	70.622,68		173.265,88	
070109	INVESTIMENTOS	P	182.041,00	61.847,56	70.622,68		173.265,88	
070110	EQUIPAMENTO ADMINISTRATIVO	P	164.562,00		69.619,68		94.942,32	
07011002	EQUIPAMENTO BÁSICO	P	1.100,00		1.000,00		100,00	
070115	EQUIPAMENTO BÁSICO - Outro	P	1.100,00		1.000,00		100,00	
D7	OUTROS INVESTIMENTOS	P	16.379,00	61.847,56	3,00		78.223,56	
D71	<b>Transferências e subsídios de capital</b>	P/M	<b>9.113.738,60</b>	<b>4.315.191,46</b>	<b>1.241.783,50</b>		<b>12.187.146,56</b>	
D711	<b>Transferências de capital</b>	P/M	<b>9.113.738,60</b>	<b>4.315.191,46</b>	<b>1.241.783,50</b>		<b>12.187.146,56</b>	
D7115	<b>Administrações Públicas</b>	P/M	<b>6.159.438,60</b>	<b>3.520.191,46</b>	<b>520.783,50</b>		<b>9.158.846,56</b>	
01	Administração Local	P/M	6.159.438,60	3.520.191,46	520.783,50		9.158.846,56	
0102	ADMINISTRAÇÃO AUTÁRQUICA	P/M	6.159.438,60	3.520.191,46	520.783,50		9.158.846,56	
08	CÂMARA MUNICIPAL	P/M	6.159.438,60	3.520.191,46	520.783,50		9.158.846,56	
0805	TRANSFERÊNCIAS DE CAPITAL	P/M	6.159.438,60	3.520.191,46	520.783,50		9.158.846,56	
080501	ADMINISTRAÇÃO LOCAL	P/M	6.159.438,60	3.520.191,46	520.783,50		9.158.846,56	
08050102	CONTINENTE	P/M	6.159.438,60	3.520.191,46	520.783,50		9.158.846,56	
0805010201	Freguesias	P/M	5.913.994,55	3.520.091,46	520.733,50		8.913.352,51	
0805010205	REFORÇO DE AUTONOMIA FINANCEIRA DAS JUNTAS DE FREGUESIA	P/M	2.233.118,55				2.233.118,55	
0805010206	OUTRAS TRANSFERÊNCIAS DE CAPITAL - FREGUESIAS	P/M	3.678.000,00	3.520.091,46	520.733,50		6.677.357,96	
08050104	OUTRAS TRANSFERÊNCIAS DE CAPITAL (AMBIENTE) - FREGUESIAS	P	2.876,00				2.876,00	
08050104	Associações de Municípios	P	245.444,05	100,00	50,00		245.494,05	
Total			130.479.476,22	17.164.117,69	13.312.498,00		134.331.095,91	(*) NOTAS: (2) Tipo - campo de identif. do tipo de alteração: P se alteração permutativa M se alteração modificativa

ALTERAÇÕES ORÇAMENTAIS DA DESPESA  
MUNICÍPIO DE VILA NOVA FAMALICAO

Pág. : 14

PERÍODO : 2021/01/02 2021/12/31 TOTAL DE ALTERAÇÕES PERMUTATIVAS 10 TOTAL DE ALTERAÇÕES MODIFICATIVAS 4 DO ANO CONTABILISTICO DE 2021 (ORÇAMENTO DO ANO : 2021 )

Tipo de Visualização : TODAS AS RUBRICAS ORÇAMENTAIS

Desagregar : S

Considerar os anos seguintes :

Euros

Rubricas [1]	Designação	Tipo [2]	Dotações iniciais [3]	Alterações Orçamentais			Dotações corrigidas [7]=[3]+[4] +[5]+[6]	Observações [8]
				Inscr./reforços [4]	Dim./anulações [5]	Créditos espec. [6]		
	0805010402 Associações de Municípios - Amortização de Empréstimos	P	175.444,05	100,00			175.544,05	
D712	0805010403 Associações de Municípios - Outras Entidades do Setor não Lucrativo	P	70.000,00		50,00		69.950,00	
		P	2.803.050,00	795.000,00	721.000,00		2.877.050,00	
01	ADMINISTRAÇÃO AUTÁRQUICA	P	2.803.050,00	795.000,00	721.000,00		2.877.050,00	
0102	CÂMARA MUNICIPAL	P	2.803.050,00	795.000,00	721.000,00		2.877.050,00	
08	TRANSFERÊNCIAS DE CAPITAL	P	2.803.050,00	795.000,00	721.000,00		2.877.050,00	
0807	INSTITUIÇÕES SEM FINS LUCRATIVOS	P	2.803.050,00	795.000,00	721.000,00		2.877.050,00	
080701	INSTITUIÇÕES SEM FINS LUCRATIVOS	P	2.803.050,00	795.000,00	721.000,00		2.877.050,00	
08070101	AÇÃO SOCIAL	P	985.000,00		107.500,00		877.500,00	
08070102	EDUCAÇÃO	P	100.000,00	10.000,00			110.000,00	
08070103	CULTURA	P	55.000,00	295.000,00	147.000,00		203.000,00	
08070104	HUMANITÁRIAS	P	312.000,00	300.000,00			612.000,00	
08070105	ASSOCIATIVISMO	P	1.100.000,00	170.000,00	323.000,00		947.000,00	
08070106	ECONOMIA E TURISMO		50,00				50,00	
08070107	JUVENTUDE		1.000,00				1.000,00	
D713	08070199 OUTRAS Famílias	P	250.000,00	20.000,00	143.500,00		126.500,00	
			130.000,00				130.000,00	
01	ADMINISTRAÇÃO AUTÁRQUICA		130.000,00				130.000,00	
0102	CÂMARA MUNICIPAL		130.000,00				130.000,00	
08	TRANSFERÊNCIAS DE CAPITAL		130.000,00				130.000,00	
0808	FAMÍLIAS		130.000,00				130.000,00	
D714	080802 OUTRAS Outras		130.000,00				130.000,00	
			21.250,00				21.250,00	
01	ADMINISTRAÇÃO AUTÁRQUICA		20.250,00				20.250,00	
0102	CÂMARA MUNICIPAL		20.250,00				20.250,00	
08	TRANSFERÊNCIAS DE CAPITAL		20.250,00				20.250,00	
0801	SOCIEDADES E QUASE-SOCIEDADES NÃO FINANCEIRAS		20.250,00				20.250,00	
			20.200,00				20.200,00	
	080101 PÚBLICAS		20.200,00				20.200,00	
	08010102 PÚBLICAS - Outras		20.200,00				20.200,00	
	080102 PRIVADAS		50,00				50,00	
25	DEPARTAMENTO DE AMBIENTE, EQUIPAMENTOS E OBRAS		1.000,00				1.000,00	
2504	DIVISÕES DE EQUIPAMENTOS,E EPIC ENERG E MANUTENÇÃO		1.000,00				1.000,00	
			1.000,00				1.000,00	
	08 TRANSFERÊNCIAS DE CAPITAL		1.000,00				1.000,00	
	0801 SOCIEDADES E QUASE-SOCIEDADES NÃO FINANCEIRAS		1.000,00				1.000,00	
D8	080102 PRIVADAS		1.000,00				1.000,00	
	<b>Outras despesas de capital</b>		<b>17.000,00</b>				<b>17.000,00</b>	
01	ADMINISTRAÇÃO AUTÁRQUICA		17.000,00				17.000,00	
0102	CÂMARA MUNICIPAL		17.000,00				17.000,00	
11	OUTRAS DESPESAS DE CAPITAL		17.000,00				17.000,00	
1102	DIVERSAS		17.000,00				17.000,00	
110201	Restituições		13.000,00				13.000,00	
110299	Outras		4.000,00				4.000,00	
D9	<b>Despesa com ativos financeiros</b>	P	<b>105.055,50</b>	<b>9.163,00</b>	<b>79.163,00</b>		<b>35.055,50</b>	
01	ADMINISTRAÇÃO AUTÁRQUICA	P	105.055,50	9.163,00	79.163,00		35.055,50	
0103	OPERAÇÕES FINANCEIRAS	P	105.055,50	9.163,00	79.163,00		35.055,50	
09	ATIVOS FINANCEIROS	P	105.055,50	9.163,00	79.163,00		35.055,50	
0906	EMPRÉSTIMOS A MÉDIO E LONGO PRAZOS		100,00				100,00	
090601	SOCIEDADES E QUASE-SOCIEDADES NÃO FINANCEIRAS- PRIVADAS		100,00				100,00	
0907	AÇÕES E OUTRAS PARTICIPAÇÕES		100,00				100,00	
090702	SOCIEDADES E QUASE-SOCIEDADES NÃO FINANCEIRAS - PÚBLICAS		100,00				100,00	
0908	UNIDADES DE PARTICIPAÇÃO	P	104.755,50	9.163,00	79.163,00		34.755,50	
090806	ADMINISTRAÇÃO PÚBLICA CENTRAL-SERVIÇOS E FUNDOS AUTÓNOMOS	P	104.755,50	9.163,00	79.163,00		34.755,50	
0909	OUTROS ATIVOS FINANCEIROS		100,00				100,00	
090902	SOCIEDADES E QUASE-SOCIEDADES NÃO FINANCEIRAS- PÚBLICAS		100,00				100,00	
D10	<b>Despesa com passivos financeiros</b>	P	<b>2.744.763,40</b>	<b>150,00</b>			<b>2.744.913,40</b>	
01	ADMINISTRAÇÃO AUTÁRQUICA	P	2.744.763,40	150,00			2.744.913,40	
0103	OPERAÇÕES FINANCEIRAS	P	2.744.763,40	150,00			2.744.913,40	
10	PASSIVOS FINANCEIROS	P	2.744.763,40	150,00			2.744.913,40	
1006	EMPRÉSTIMOS A MÉDIO E LONGO PRAZOS	P	2.743.763,40	150,00			2.743.913,40	
100603	SOCIEDADES FINANCEIRAS-BANCOS E OUTRAS INSTITUIÇÕES FINANCEIRAS	P	2.719.787,21	30,00			2.719.817,21	
100605	ADMINISTRAÇÃO PÚBLICA CENTRAL-ESTADO		1,00				1,00	
100606	ADMINISTRAÇÃO PÚBLICA CENTRAL-SERVIÇOS E FUNDOS AUTÓNOMOS	P	23.975,19	120,00			24.095,19	
1007	OUTROS PASSIVOS FINANCEIROS		1.000,00				1.000,00	
	<b>Total</b>		<b>136.545.039,17</b>	<b>17.968.530,69</b>	<b>14.112.711,00</b>		<b>140.400.858,86</b>	

(\*) NOTAS:  
(2) Tipo - campo de identif.  
do tipo de alteração:  
P se alteração permutativa  
M se alteração modificativa

ALTERAÇÕES ORÇAMENTAIS DA DESPESA  
MUNICÍPIO DE VILA NOVA FAMALICAO

Pág. : 15

PERÍODO : 2021/01/02 2021/12/31 TOTAL DE ALTERAÇÕES PERMUTATIVAS 10 TOTAL DE ALTERAÇÕES MODIFICATIVAS 4 DO ANO CONTABILISTICO DE 2021 (ORÇAMENTO DO ANO : 2021 )

Tipo de Visualização : TODAS AS RUBRICAS ORÇAMENTAIS

Desagregar : S

Considerar os anos seguintes : Euros

Rubricas [1]	Designação	Tipo [2]	Dotações iniciais [3]	Alterações Orçamentais			Dotações corrigidas [7]=[3]+[4] +[5]+[6]	Observações [8]
				Inscr./reforços [4]	Dim./anulações [5]	Créditos espec. [6]		
100705	ADMINISTRAÇÃO PÚBLICA CENTRAL- ESTADO		1.000,00				1.000,00	
Total			136.546.039,17	17.968.530,69	14.112.711,00		140.401.858,86	

(\*) NOTAS:  
 (2) Tipo - campo de identif.  
 do tipo de alteração:  
 P se alteração permutativa  
 M se alteração modificativa



PERÍODO : 2021/01/02 2021/12/31

TOTAL DE ALTERAÇÕES PERMUTATIVAS 10 TOTAL DE ALTERAÇÕES MODIFICATIVAS 4 DO ANO CONTABILÍSTICO DE 2021

Tipo de Visualização : TODAS AS RUBRICAS ORÇAMENTAIS Identif. Obj. : CLASSIFICADOR FUNCIONAL Tipo de Plano : PLANO PLURIANUAL DE INVESTIMENTOS Tipo de Rubrica : CLASSIFICAÇÃO ORGÂNICA/ECONÓMICA Euros

Objetivo [1]	Número do projeto		Descrição Designação do projeto [3]	Classificação	Datas		Pagamentos (+/-)						Modificação (+/-) [13] = [7] - [6]
	Código	Ano Tipo Número			Início	Fim	Periodos seguintes						
							2021		2022				
						Dot. atual [6]	Dot. corrigida [7]	2022 [8]	2023 [9]	2024 [10]	2025 [11]	Outros [12]	
1.			<b>FUNÇÕES GERAIS</b>			<b>6.211.219,00</b>	<b>6.696.444,25</b>	<b>500.000,00</b>					<b>485.225,25</b>
1.1.			<b>SERVIÇOS GERAIS DA ADMINISTRAÇÃO PÚBLICA</b>			<b>6.211.119,00</b>	<b>6.696.344,25</b>	<b>500.000,00</b>					<b>485.225,25</b>
1.1.1.			<b>ADMINISTRAÇÃO GERAL</b>			<b>6.211.119,00</b>	<b>6.696.344,25</b>	<b>500.000,00</b>					<b>485.225,25</b>
1.1.1.1.			<b>EDIFÍCIOS</b>			<b>3.472.475,00</b>	<b>4.163.738,44</b>						<b>691.263,44</b>
1.1.1.1.1.	01	2015	<b>OBRAS DE CONSERVAÇÃO RESTAURO E MELHORAMENTOS DIVERSOS</b>			<b>1.786.183,00</b>	<b>2.054.729,00</b>						<b>268.546,00</b>
1.1.1.1.1.	0102	2015 I 114	Loja do Cidadão	2504/07010301	2015/05/01	2021/12/31	1.786.183,00	2.054.729,00					268.546,00
1.1.1.1.1.	01	2017	<b>OBRAS DE CONSERVAÇÃO RESTAURO E MELHORAMENTOS DIVERSOS</b>			<b>18.220,00</b>	<b>38,16</b>						<b>-18.181,84</b>
1.1.1.1.1.	0101	2017 I 1	Paços do Concelho	2504/07010301	2017/01/01	2021/12/31	18.220,00	38,16					-18.181,84
1.1.1.1.1.	03	2018	<b>AQUISIÇÃO DE INSTALAÇÕES</b>			<b>187.500,00</b>	<b>187.500,00</b>						
1.1.1.1.1.	0399	2018 I 4	Outras	2504/07010301	2018/01/01	2021/12/31	187.500,00	187.500,00					
1.1.1.1.1.	01	2019	<b>OBRAS DE CONSERVAÇÃO RESTAURO E MELHORAMENTOS DIVERSOS</b>			<b>534.244,00</b>	<b>601.244,00</b>						<b>67.000,00</b>
1.1.1.1.1.	0102	2019 I 2	Canil/Gatil	2504/07010301	2019/01/01	2021/12/31	534.244,00	601.244,00					67.000,00
1.1.1.1.1.	01	2020	<b>OBRAS DE CONSERVAÇÃO RESTAURO E MELHORAMENTOS DIVERSOS</b>			<b>775.128,00</b>	<b>550.097,50</b>						<b>-225.030,50</b>
1.1.1.1.1.	0101	2020 I 1	Paços do Concelho	2504/07010301	2020/01/01	2021/12/31	3.664,00						-3.664,00
1.1.1.1.1.	0199	2020 I 3	Outras	2502/07010301	2020/01/01	2021/12/31	2.067,00						-2.067,00
1.1.1.1.1.	0199	2020 I 3		2504/07010301			769.397,00	550.097,50					-219.299,50
1.1.1.1.1.	01	2021	<b>OBRAS DE CONSERVAÇÃO RESTAURO E MELHORAMENTOS DIVERSOS</b>			<b>171.100,00</b>	<b>620.129,78</b>						<b>449.029,78</b>
1.1.1.1.1.	0101	2021 I 1	Paços do Concelho	2504/07010301	2021/01/01	2022/12/31	20.000,00	20.000,00					
1.1.1.1.1.	0102	2021 I 2	Oficinas Gerais	2504/07010301	2021/01/01	2023/12/31	100,00	100,00					
1.1.1.1.1.	0199	2021 I 3	Outras	2502/07010301	2021/01/01	2022/12/31	1.000,00	57.029,78					56.029,78
1.1.1.1.1.	0199	2021 I 3		2504/07010301			150.000,00	543.000,00					393.000,00
1.1.1.1.1.	03	2021	<b>AQUISIÇÃO DE INSTALAÇÕES</b>			<b>100,00</b>	<b>150.000,00</b>						<b>149.900,00</b>
1.1.1.1.1.	0399	2021 I 4	Outras	2504/07010301	2021/01/01	2021/12/31	100,00	150.000,00					149.900,00
1.1.1.1.2.	02	2020	<b>MATERIAL DE TRANSPORTE</b>			<b>349.513,00</b>	<b>329.159,93</b>	<b>500.000,00</b>					<b>-20.353,07</b>
1.1.1.1.2.	0202	2020 I 8	<b>AQUISIÇÃO DE NOVAS VIATURAS</b>			<b>199.213,00</b>	<b>190.975,93</b>						<b>-8.237,07</b>
1.1.1.1.2.	01	2021	Outros	2504/07010602	2020/01/01	2021/12/31	199.213,00	190.975,93					-8.237,07
1.1.1.1.2.	0102	2021 I 5	<b>GRANDES REPARAÇÕES EM MATERIAL DE TRANSPORTE</b>			<b>100,00</b>	<b>100,00</b>						
1.1.1.1.2.	02	2021	Outros	2504/07010602	2021/01/01	2021/12/31	100,00	100,00					
1.1.1.1.2.	0201	2021 I 6	<b>AQUISIÇÃO DE NOVAS VIATURAS</b>			<b>150.200,00</b>	<b>138.084,00</b>	<b>500.000,00</b>					<b>-12.116,00</b>
1.1.1.1.2.	0201	2021 I 6	Recolha de Resíduos	2504/07010601	2021/01/01	2021/12/31	100,00	100,00	500.000,00				
1.1.1.1.2.	0202	2021 I 7	Outros	2401/07010602	2021/01/01	2021/12/31	80.000,00	80.000,00					-12.116,00
1.1.1.1.2.	0202	2021 I 7		2502/07010602			70.000,00	57.884,00					
1.1.1.1.2.	0202	2021 I 7		2504/07010602			100,00	100,00					
1.1.1.1.3.	01	2018	<b>MAQUINARIA E EQUIPAMENTO</b>			<b>2.389.131,00</b>	<b>2.203.445,88</b>						<b>-185.685,12</b>
1.1.1.1.3.	0104	2018 I 12	<b>AQUISIÇÃO DE EQUIPAMENTOS</b>			<b>17.370,00</b>	<b>17.370,00</b>						<b>-17.370,00</b>
1.1.1.1.3.	0199	2018 I 21	Software Informático	2203/070108	2018/01/01	2021/12/31	15.529,00						-15.529,00
1.1.1.1.3.	01	2019	Outros investimentos	2504/070115	2018/01/01	2021/12/31	1.841,00						-1.841,00
1.1.1.1.3.	0104	2019 I 12	<b>AQUISIÇÃO DE EQUIPAMENTOS</b>			<b>31.612,00</b>	<b>20.547,15</b>						<b>-11.064,85</b>
1.1.1.1.3.	0105	2019 I 13	Software Informático	2203/070108	2019/01/01	2021/12/31	31.464,00	20.547,15					-10.916,85
1.1.1.1.3.	01	2020	Ferramentas e utensílios	2504/070111	2019/01/01	2021/12/31	148,00						-148,00
1.1.1.1.3.	0101	2020 I 9	<b>AQUISIÇÃO DE EQUIPAMENTOS</b>			<b>904.354,00</b>	<b>397.081,32</b>						<b>-507.272,68</b>
1.1.1.1.3.	0101	2020 I 9	Equipamentos básicos	2301/07011002	2020/01/01	2021/12/31	10.975,00	10.975,00					
1.1.1.1.3.	0101	2020 I 9		2401/07011002			53.083,00	19.810,30					-33.272,70
1.1.1.1.3.	0101	2020 I 9		2502/07011002			431,00						-431,00
1.1.1.1.3.	0101	2020 I 9		2504/07011002			4.092,00	11.948,53					7.856,53
1.1.1.1.3.	0101	2020 I 9		260201/07011002			2.206,00	361,25					-1.844,75
1.1.1.1.3.	0101	2020 I 9		260202/07011002			33.742,00						-33.742,00
1.1.1.1.3.	0101	2020 I 9		2603/07011002			43.232,00	40.785,28					-2.446,72
1.1.1.1.3.	0101	2020 I 9		2604/07011002			1.054,00						-1.054,00
1.1.1.1.3.	0101	2020 I 9		2605/07011002			1.000,00						-1.000,00
1.1.1.1.3.	0102	2020 I 10	Equipamentos administrativos	2203/070109	2020/01/01	2021/12/31	7.632,00	9.293,24					1.661,24
1.1.1.1.3.	0102	2020 I 10		2502/070109			36,00						-36,00
1.1.1.1.3.	0102	2020 I 10		260201/070109			5.799,00						-5.799,00
1.1.1.1.3.	0102	2020 I 10		260202/070109			2.500,00						-2.500,00
1.1.1.1.3.	0102	2020 I 10		2603/070109			2.622,00	230,00					-2.392,00
1.1.1.1.3.	0102	2020 I 10		2605/070109			14.562,00	9.942,32					-4.619,68
1.1.1.1.3.	0103	2020 I 11	Equipamento de informática	2203/070107	2020/01/01	2021/12/31	127.736,00	41.402,74					-86.333,26
1.1.1.1.3.	0104	2020 I 12	Software Informático	2203/070108	2020/01/01	2021/12/31	325.432,00	192.664,24					-132.767,76
1.1.1.1.3.	0105	2020 I 13	Ferramentas e utensílios	2502/070111	2020/01/01	2021/12/31	4.264,00						-4.264,00
1.1.1.1.3.	0105	2020 I 13		2504/070111			2.848,00	69,00					-2.779,00
1.1.1.1.3.	0105	2020 I 13		2603/070111			100,00						-100,00
1.1.1.1.3.	0105	2020 I 13		2604/070111			312,00						-312,00
1.1.1.1.3.	0112	2020 I 18	Mobiliário Urbano	2502/070115	2020/01/01	2021/12/31	1.000,00						-1.000,00
1.1.1.1.3.	0112	2020 I 18		2504/070115			1.138,00						-1.138,00
1.1.1.1.3.	0199	2020 I 19	Outros investimentos	2502/070115	2020/01/01	2021/12/31	3.397,00	260,00					-3.137,00
1.1.1.1.3.	0199	2020 I 19		2503/070115			8.500,00	5.341,10					-3.158,90
1.1.1.1.3.	0199	2020 I 19		2504/070115			172.176,00	29.579,57					-142.596,43
1.1.1.1.3.	0199	2020 I 19		260201/070115			63.991,00	21.295,19					-42.695,81
1.1.1.1.3.	0199	2020 I 19		260202/070115			2.528,00						-2.528,00
1.1.1.1.3.	0199	2020 I 19		2604/070115			1.687,00						-1.687,00
1.1.1.1.3.	0199	2020 I 19		2605/070115			6.279,00	3.123,56					-3.155,44

02.8. Alterações ao Plano Plurianual de Investimentos

ALTERAÇÕES AO PLANO PLURIANUAL MUNICÍPIO DE VILA NOVA FAMALICAO													Pág. : 2 Ano : 2021	
PERÍODO : 2021/01/02 2021/12/31			TOTAL DE ALTERAÇÕES PERMUTATIVAS 10 TOTAL DE ALTERAÇÕES MODIFICATIVAS 4 DO ANO CONTABILISTICO DE 2021											
Tipo de Visualização : TODAS AS RUBRICAS ORÇAMENTAIS			Identif. Obj. : CLASSIFICADOR FUNCIONAL		Tipo de Plano : PLANO PLURIANUAL DE INVESTIMENTOS		Tipo de Rubrica : CLASSIFICAÇÃO ORGÂNICA/ECONÔMICA					Euros		
Objetivo [1]	Número do projeto		Descrição [3]	Classificação [6]	Datas		Pagamentos						Modificação (+/-) [13] = [7] - [6]	
	Código	Ano Tipo Número			Início	Fim	2021		Períodos seguintes					
							Dot. atual [6]	Dot. corrigida [7]	2022 [8]	2023 [9]	2024 [10]	2025 [11]	Outros [12]	
1.1.1.3.	01	2021	<b>AQUISIÇÃO DE EQUIPAMENTOS</b>				<b>1.435.795,00</b>	<b>1.785.817,41</b>						<b>350.022,41</b>
1.1.1.3.	0101	2021 I 8	Equipamentos básicos		2021/01/01	2021/12/31								
1.1.1.3.	0101	2021 I 8		2202/07011002			26.500,00	24.747,60						-1.752,40
1.1.1.3.	0101	2021 I 8		2301/07011002			50,00	550,00						500,00
1.1.1.3.	0101	2021 I 8		2401/07011002			30.000,00	30.000,00						
1.1.1.3.	0101	2021 I 8		2502/07011002			40.000,00	28.000,00						-12.000,00
1.1.1.3.	0101	2021 I 8		2503/07011002			6.000,00	1.000,00						-5.000,00
1.1.1.3.	0101	2021 I 8		2504/07011002			5.000,00	14.236,00						9.236,00
1.1.1.3.	0101	2021 I 8		260201/07011002			55.000,00	81.201,00						26.201,00
1.1.1.3.	0101	2021 I 8		260202/07011002			50,00	23.550,00						23.500,00
1.1.1.3.	0101	2021 I 8		260203/07011002			50,00	4.402,03						4.352,03
1.1.1.3.	0101	2021 I 8		2603/07011002			5.100,00	5.100,00						
1.1.1.3.	0101	2021 I 8		2604/07011002			5.000,00	46.340,00						41.340,00
1.1.1.3.	0101	2021 I 8		2605/07011002			100,00	100,00						
1.1.1.3.	0102	2021 I 9	Equipamentos administrativos		2021/01/01	2021/12/31								
1.1.1.3.	0102	2021 I 9		2201/070109			2.500,00	2.500,00						
1.1.1.3.	0102	2021 I 9		2203/070109			30.750,00	30.750,00						
1.1.1.3.	0102	2021 I 9		2301/070109			1.000,00	2.000,00						1.000,00
1.1.1.3.	0102	2021 I 9		2502/070109			10.000,00	4.000,00						-6.000,00
1.1.1.3.	0102	2021 I 9		2504/070109			2.000,00	700,00						-1.300,00
1.1.1.3.	0102	2021 I 9		260201/070109			10.900,00	4.700,00						-6.200,00
1.1.1.3.	0102	2021 I 9		260202/070109			2.000,00	2.000,00						
1.1.1.3.	0102	2021 I 9		260203/070109			50,00	50,00						
1.1.1.3.	0102	2021 I 9		2603/070109			1.500,00	1.500,00						
1.1.1.3.	0102	2021 I 9		2604/070109			16.000,00	1.000,00						-15.000,00
1.1.1.3.	0102	2021 I 9		2605/070109			150.000,00	85.000,00						-65.000,00
1.1.1.3.	0103	2021 I 10	Equipamento de informática		2021/01/01	2022/12/31								
1.1.1.3.	0104	2021 I 11	Software Informático		2203/070107		519.600,00	333.245,00						-186.355,00
1.1.1.3.	0105	2021 I 12	Ferramentas e utensílios		2203/070108		101.500,00	266.934,86						165.434,86
1.1.1.3.	0105	2021 I 12			2021/01/01	2021/12/31								
1.1.1.3.	0105	2021 I 12		2502/070111			10.000,00	15.000,00						5.000,00
1.1.1.3.	0105	2021 I 12		2504/070111			5.000,00	5.000,00						
1.1.1.3.	0105	2021 I 12		2603/070111			100,00	100,00						
1.1.1.3.	0105	2021 I 12		2604/070111			1.000,00	4.000,00						3.000,00
1.1.1.3.	0106	2021 I 13	Artigos e objectos de valor		2021/01/01	2021/12/31								
1.1.1.3.	0106	2021 I 13		260201/070112			50,00	37.150,00						37.100,00
1.1.1.3.	0106	2021 I 13		260203/070112			50,00	15.050,00						15.000,00
1.1.1.3.	0106	2021 I 13		2603/070112			100,00	100,00						
1.1.1.3.	0106	2021 I 13		2604/070112			100,00	100,00						
1.1.1.3.	0110	2021 I 14	Outras grandes reparações		2504/070115									
1.1.1.3.	0111	2021 I 15	Abrigos de Passageiros		2021/01/01	2021/12/31								
1.1.1.3.	0112	2021 I 16	Mobiliário Urbano		2021/01/01	2021/12/31								
1.1.1.3.	0112	2021 I 16		2502/070115			15.000,00	5.000,00						-10.000,00
1.1.1.3.	0112	2021 I 16		2504/070115			5.000,00	5.000,00						
1.1.1.3.	0199	2021 I 17	Outros investimentos		2021/01/01	2021/12/31								
1.1.1.3.	0199	2021 I 17		2202/070115			47.520,00	229.207,45						181.687,45
1.1.1.3.	0199	2021 I 17		2301/070115			29.925,00	57.625,00						27.700,00
1.1.1.3.	0199	2021 I 17		2502/070115			95.000,00	50.000,00						-45.000,00
1.1.1.3.	0199	2021 I 17		2503/070115			25.000,00	115.000,00						90.000,00
1.1.1.3.	0199	2021 I 17		2504/070115			100,00	11.400,00						11.300,00
1.1.1.3.	0199	2021 I 17		260201/070115			80.900,00	68.947,97						-11.952,03
1.1.1.3.	0199	2021 I 17		2603/070115			100,00	100,00						
1.1.1.3.	0199	2021 I 17		2604/070115			85.000,00	79.230,50						-5.769,50
1.1.1.3.	0199	2021 I 17		2605/070115			100,00	65.100,00						65.000,00
1.2.			<b>SEGURANÇA E ORDEM PÚBLICAS</b>											
1.2.1.			<b>PROTEÇÃO CIVIL E LUTA CONTRA INCÊNDIOS</b>											
1.2.1.1.	02	2021 I 18	CONSTRUÇÃO DE MUROS DE SUPORTE		2503/07030308									
2.			<b>FUNÇÕES SOCIAIS</b>											
2.1.			<b>EDUCAÇÃO</b>											
2.1.0.	01	2021 I 19	AQUISIÇÃO DE INSTALAÇÕES		2504/07010307									
2.1.1.			<b>ENSINO NÃO SUPERIOR</b>											
2.1.1.1.			<b>ENSINO PRÉ-ESCOLAR</b>											
2.1.1.1.1.	02	2020	EQUIPAMENTO PARA O ENSINO PRÉ-ESCOLAR											
2.1.1.1.1.	0201	2020 I 21	Mobiliário, Estores e outro equipamento básico		2603/07011002									
2.1.1.1.1.	03	2020	OBRAS DE REABILITAÇÃO, MANUTENÇÃO E VALORIZAÇÃO											
2.1.1.1.1.	0301	2020 I 22			2504/07010304									
2.1.1.1.1.	0302	2020 I 23			2504/07010304									
2.1.1.1.1.	0398	2020 I 24	Conservação e reparações várias (escolas e logradouros)		2504/07010304									
2.1.1.1.1.	02	2021	EQUIPAMENTO PARA O ENSINO PRÉ-ESCOLAR											
2.1.1.1.1.	0201	2021 I 20	Mobiliário, Estores e outro equipamento básico		2603/07011002									
2.1.1.1.1.	03	2021	OBRAS DE REABILITAÇÃO, MANUTENÇÃO E VALORIZAÇÃO											
2.1.1.1.1.	0398	2021 I 21	Conservação e reparações várias (escolas e logradouros)		2504/07010304									
2.1.1.1.1.	0399	2021 I 22	Obras em conclusão		2504/07010304									
2.1.1.1.1.	04	2021 I 23	AQUISIÇÃO DE TERRENOS (ENSINO PRÉ-ESCOLAR)		2401/070101									
2.1.1.2.			<b>ENSINO BÁSICO E SECUNDÁRIO</b>											
2.1.1.2.	03	2018	OBRAS DE REABILITAÇÃO, MANUTENÇÃO E VALORIZAÇÃO											
2.1.1.2.	0301	2018 I 28	Aviões		2504/07010305									
2.1.1.2.	0301	2018 I 28			2018/01/01	2022/12/31								
							850.000,00	604.000,00						-246.000,00

ALTERAÇÕES AO PLANO PLURIANUAL MUNICÍPIO DE VILA NOVA FAMILIÇÃO														Pág. : 3 Ano : 2021
PERÍODO : 2021/01/02 2021/12/31		TOTAL DE ALTERAÇÕES PERMUTATIVAS 10 TOTAL DE ALTERAÇÕES MODIFICATIVAS 4 DO ANO CONTABILÍSTICO DE 2021												
Tipo de Visualização : TODAS AS RUBRICAS ORÇAMENTAIS		Identif. Obj. : CLASSIFICADOR FUNCIONAL		Tipo de Plano : PLANO PLURIANUAL DE INVESTIMENTOS		Tipo de Rubrica : CLASSIFICAÇÃO ORGÂNICA/ECONÓMICA						Euros		
Objetivo [1]	Número do projeto		Descrição Designação do projeto [3]	Classificação	Datas		Pagamentos						Modificação (+/-) [13] = [7] - [6]	
	Código	Ano Tipo Número			Início	Fim	2021		Períodos seguintes					
							Dot. atual [6]	Dot. corrigida [7]	2022 [8]	2023 [9]	2024 [10]	2025 [11]	Outros [12]	
2.1.1.2.	03	2019	<b>OBRAS DE REABILITAÇÃO, MANUTENÇÃO E VALORIZAÇÃO</b>				<b>120.049,00</b>	<b>86.442,99</b>						<b>-33.606,01</b>
2.1.1.2.	0302	2019 I 29	Meses	2504/07010305	2019/01/01	2021/12/31	26.876,00	26.876,00						
2.1.1.2.	0304	2019 I 31	Verzmoim	2504/07010305	2019/01/01	2021/12/31								
2.1.1.2.	0304	2019 I 31		2504/07010305			<b>58.936,00</b>	<b>20.501,40</b>						<b>-38.434,60</b>
2.1.1.2.	0304	2019 I 31		2603/070107			12.701,00	9.548,00						-3.153,00
2.1.1.2.	0304	2019 I 31		2603/07011002			1.847,00							-1.847,00
2.1.1.2.	0305	2019 I 32	Vilarinho das Cambas	2504/07010305	2019/01/01	2021/12/31								
2.1.1.2.	0305	2019 I 32		2603/070107			<b>1.559,00</b>	<b>11.387,59</b>						<b>9.828,59</b>
2.1.1.2.	0305	2019 I 32		2603/070107			11.908,00	11.908,00						
2.1.1.2.	0305	2019 I 32		2603/07011002			6.222,00	6.222,00						
2.1.1.2.	03	2020	<b>OBRAS DE REABILITAÇÃO, MANUTENÇÃO E VALORIZAÇÃO</b>				<b>2.314.006,00</b>	<b>2.034.895,29</b>		<b>600.000,00</b>				<b>-279.110,71</b>
2.1.1.2.	0303	2020 I 29	Ribeirão EB 2,3	2504/07010305	2020/01/01	2022/12/31	2.200.000,00	1.952.000,00		600.000,00				-248.000,00
2.1.1.2.	0397	2020 I 31	Conservação e reparações várias (1.º Ciclo)	2504/07010305	2020/01/01	2021/12/31	77.064,00	82.895,29						5.831,29
2.1.1.2.	0398	2020 I 32	Conservação e reparações várias (2.º, 3.º Ciclos e Secundário)	2504/07010305	2020/01/01	2021/12/31	36.942,00							-36.942,00
2.1.1.2.	06	2020	<b>EQUIPAMENTO PARA O ENSINO BÁSICO (1.º Ciclo)</b>				<b>8.464,00</b>	<b>521,00</b>						<b>-7.943,00</b>
2.1.1.2.	0601	2020 I 35	Mobiliário, Estores e outro equipamento básico (1.º Ciclo)	2603/07011002	2020/01/01	2021/12/31	8.464,00	521,00						-7.943,00
2.1.1.2.	07	2020	<b>EQUIPAMENTO PARA O ENSINO BÁSICO (2.º,3.º Ciclos) E SECUNDÁRIO</b>				<b>8.395,00</b>							<b>-8.395,00</b>
2.1.1.2.	0701	2020 I 36	Mobiliário, Estores e outro equipamento básico (2.º,3.º CEB e Secundário)	2603/07011002	2020/01/01	2021/12/31	8.395,00							-8.395,00
2.1.1.2.	03	2021	<b>OBRAS DE REABILITAÇÃO, MANUTENÇÃO E VALORIZAÇÃO</b>				<b>502.100,00</b>	<b>980.311,00</b>						<b>478.211,00</b>
2.1.1.2.	0301	2021 I 24	Brufe	2504/07010305	2021/01/01	2022/12/31	25.000,00	25.000,00						
2.1.1.2.	0302	2021 I 25	Gavião	2504/07010305	2021/01/01	2022/12/31	25.000,00	25.000,00						
2.1.1.2.	0303	2021 I 26	Sapupal (Fradelos)	2504/07010305	2021/01/01	2022/12/31	25.000,00	25.000,00						
2.1.1.2.	0304	2021 I 27	E. S. Padre Benjamim Salgado	2504/07010305	2021/01/01	2023/12/31	75.000,00	75.000,00						
2.1.1.2.	0305	2021 I 28	CIIES	2504/07010305	2021/01/01	2022/12/31	50.000,00	100.000,00						50.000,00
2.1.1.2.	0397	2021 I 29	Conservação e reparações várias (1.º Ciclo)	2504/07010305	2021/01/01	2022/12/31	100.000,00	370.000,00						270.000,00
2.1.1.2.	0398	2021 I 30	Conservação e reparações várias (2.º, 3.º Ciclos e Secundário)	2504/07010305	2021/01/01	2022/12/31	202.000,00	360.211,00						158.211,00
2.1.1.2.	0399	2021 I 31	Obras em conclusão	2504/07010305	2021/01/01	2021/12/31	100,00	100,00						
2.1.1.2.	04	2021 I 32	AQUISIÇÃO DE TERRENOS (ENSINO BÁSICO E SECUNDÁRIO)	2401/070101	2021/01/01	2021/12/31	100,00	100,00						
2.1.1.2.	06	2021	<b>EQUIPAMENTO PARA O ENSINO BÁSICO (1.º Ciclo)</b>				<b>25.000,00</b>	<b>25.000,00</b>						
2.1.1.2.	0601	2021 I 33	Mobiliário, Estores e outro equipamento básico (1.º Ciclo)	2603/07011002	2021/01/01	2021/12/31	25.000,00	25.000,00						
2.1.1.2.	07	2021	<b>EQUIPAMENTO PARA O ENSINO BÁSICO (2.º,3.º Ciclos) E SECUNDÁRIO</b>				<b>10.000,00</b>	<b>10.000,00</b>						
2.1.1.2.	0701	2021 I 34	Mobiliário, Estores e outro equipamento básico (2.º,3.º CEB e Secundário)	2603/07011002	2021/01/01	2021/12/31	10.000,00	10.000,00						
2.2.			<b>SAÚDE</b>				<b>10.000,00</b>	<b>10.000,00</b>						
2.2.0.			<b>SAÚDE</b>				<b>10.000,00</b>	<b>10.000,00</b>						
2.2.0.	01	2021 I 35	PLANO DESFIBRILHAÇÃO MUNICIPAL	2605/070115	2021/01/01	2022/12/31	10.000,00	10.000,00						
2.4.			<b>HABITAÇÃO E SERVIÇOS COLECTIVOS</b>				<b>11.155.406,00</b>	<b>10.258.031,22</b>						<b>-897.374,78</b>
2.4.1.			<b>HABITAÇÃO</b>				<b>1.399.855,00</b>	<b>1.866.276,37</b>						<b>466.421,37</b>
2.4.1.	03	2016	<b>REPARAÇÃO E BENEFICIAÇÃO</b>				<b>1.188.176,00</b>	<b>1.454.509,00</b>						<b>266.333,00</b>
2.4.1.	0301	2016 I 36	PEDU - Integração Comunidades Desfavorecidas	2504/07010203	2016/01/01	2021/12/31	1.188.176,00	1.454.509,00						266.333,00
2.4.1.	03	2019	<b>REPARAÇÃO E BENEFICIAÇÃO</b>				<b>87.227,00</b>	<b>87.227,00</b>						
2.4.1.	0399	2019 I 39	Outras reparações e beneficiações	2504/07010203	2019/01/01	2021/12/31	87.227,00	87.227,00						
2.4.1.	03	2020	<b>REPARAÇÃO E BENEFICIAÇÃO</b>				<b>74.452,00</b>	<b>40.540,37</b>						<b>-33.911,63</b>
2.4.1.	0399	2020 I 38	Outras reparações e beneficiações	2504/07010203	2020/01/01	2021/12/31	74.452,00	40.540,37						-33.911,63
2.4.1.	03	2021	<b>REPARAÇÃO E BENEFICIAÇÃO</b>				<b>50.000,00</b>	<b>284.000,00</b>						<b>234.000,00</b>
2.4.1.	0399	2021 I 36	Outras reparações e beneficiações	2504/07010203	2021/01/01	2022/12/31	50.000,00	284.000,00						234.000,00
2.4.2.			<b>ORDENAMENTO DO TERRITÓRIO</b>				<b>4.450.580,00</b>	<b>4.325.822,02</b>						<b>-124.757,98</b>
2.4.2.2.			<b>REABILITAÇÃO URBANA E RURAL</b>				<b>4.450.580,00</b>	<b>4.325.822,02</b>						<b>-124.757,98</b>
2.4.2.2.	02	2018	<b>EXEÇÕES COERCIVAS</b>				<b>92.072,00</b>							<b>-92.072,00</b>
2.4.2.2.	0201	2018 I 37	Execuções Coercivas	2503/07010413	2018/01/01	2021/12/31	92.072,00							-92.072,00
2.4.2.2.	02	2019	<b>EXEÇÕES COERCIVAS</b>				<b>92.428,00</b>	<b>92.428,00</b>						
2.4.2.2.	0201	2019 I 40	Execuções Coercivas	2503/07010413	2019/01/01	2021/12/31	92.428,00	92.428,00						
2.4.2.2.	04	2019 I 46	PEDU - REGENERAÇÃO URBANA (PRAÇAS ÁREA CENTRAL DA CIDADE)	2503/07030301	2019/01/01	2021/12/31	3.949.947,00	3.904.947,00						-45.000,00
2.4.2.2.	02	2020	<b>EXEÇÕES COERCIVAS</b>				<b>10.000,00</b>							<b>-10.000,00</b>
2.4.2.2.	0201	2020 I 39	Execuções Coercivas	2504/07010413	2020/01/01	2021/12/31	10.000,00							-10.000,00
2.4.2.2.	03	2020	<b>REVITALIZAÇÃO DE ESPAÇOS PÚBLICOS</b>				<b>155.733,00</b>	<b>79.134,00</b>						<b>-76.599,00</b>
2.4.2.2.	0302	2020 I 41	Parque da Devesa	2502/07010405	2020/01/01	2021/12/31								
2.4.2.2.	0302	2020 I 41		2502/07010405			<b>90.034,00</b>	<b>79.034,00</b>						<b>-11.000,00</b>
2.4.2.2.	0302	2020 I 41		2502/07010406			100,00	100,00						
2.4.2.2.	0395	2020 I 42	Renovação de Parques e Jardins	2502/07030305	2020/01/01	2021/12/31	40.000,00							-40.000,00
2.4.2.2.	0398	2020 I 43	Outros Parques e Jardins	2504/07030305	2020/01/01	2021/12/31	25.599,00							-25.599,00
2.4.2.2.	02	2021	<b>EXEÇÕES COERCIVAS</b>				<b>20.200,00</b>	<b>200,00</b>						<b>-20.000,00</b>
2.4.2.2.	0201	2021 I 37	Execuções Coercivas	2502/07030302	2021/01/01	2022/12/31								
2.4.2.2.	0201	2021 I 37		2502/07030302			<b>100,00</b>	<b>100,00</b>						
2.4.2.2.	0201	2021 I 37		2502/07030307			100,00	100,00						
2.4.2.2.	0201	2021 I 37		2504/07010413			20.000,00							-20.000,00
2.4.2.2.	03	2021	<b>REVITALIZAÇÃO DE ESPAÇOS PÚBLICOS</b>				<b>130.200,00</b>	<b>249.113,02</b>						<b>118.913,02</b>
2.4.2.2.	0301	2021 I 38	Parque 1.º de Maio	2504/07010405	2021/01/01	2022/12/31								
2.4.2.2.	0395	2021 I 39	Renovação de Parques e Jardins	2502/07030305	2021/01/01	2022/12/31	100,00	100,00						
2.4.2.2.	0395	2021 I 39		2502/07030305			<b>100.000,00</b>	<b>238.913,02</b>						<b>138.913,02</b>
2.4.2.2.	0395	2021 I 39		2504/07030305			30.000,00	10.000,00						-20.000,00
2.4.2.2.	0399	2021 I 40	Obras em conclusão	2504/07030305	2021/01/01	2021/12/31	100,00	100,00						

ALTERAÇÕES AO PLANO PLURIANUAL MUNICÍPIO DE VILA NOVA FAMALICAO														Pág. : 4 Ano : 2021
PERÍODO : 2021/01/02 2021/12/31		TOTAL DE ALTERAÇÕES PERMUTATIVAS 10 TOTAL DE ALTERAÇÕES MODIFICATIVAS 4 DO ANO CONTABILISTICO DE 2021												
Tipo de Visualização : TODAS AS RUBRICAS ORÇAMENTAIS Identif. Obj. : CLASSIFICADOR FUNCIONAL Tipo de Plano : PLANO PLURIANUAL DE INVESTIMENTOS Tipo de Rubrica : CLASSIFICAÇÃO ORGÂNICA/ECONÓMICA Euros														
Objetivo [1]	Número do projeto		Descrição Designação do projeto [3]	Classificação	Datas		Pagamentos						Modificação (+/-) [13] = [7] - [6]	
	Código	Ano Tipo Número			Início	Fim	2021		Períodos seguintes					
							Dot. atual [6]	Dot. corrigida [7]	2022 [8]	2023 [9]	2024 [10]	2025 [11]	Outros [12]	
<b>2.4.3.</b>			<b>SANEAMENTO</b>				<b>3.697.128,00</b>	<b>2.893.893,67</b>						<b>-803.234,33</b>
<b>2.4.3.</b>			<b>NOVAS REDES DE SANEAMENTO</b>				<b>2.690.519,00</b>	<b>2.457.428,00</b>						<b>-233.091,00</b>
2.4.3.	0101	2020 I 45	Rede de drenagem de águas residuais do Vale do Ave	2502/07030302	2020/01/01	2021/12/31	263.623,00	217.123,00						-46.500,00
2.4.3.	0103	2020 I 47	Rede de drenagem de águas residuais do Vale do Pelhe	2502/07030302	2020/01/01	2021/12/31	877.104,00	825.414,00						-51.690,00
2.4.3.	0104	2020 I 48	Rede de drenagem de águas residuais do Vale do Pelhe	2502/07030302	2020/01/01	2021/12/31	524.014,00	421.312,00						-102.702,00
2.4.3.	0105	2020 I 102	Rede de drenagem de águas residuais do Louro, Gondifelos, Cavalões, Outiz, Lemenhe, Mouquim e Jesufrei	2502/07030302	2020/05/01	2021/12/31	576.640,00	485.340,00						-91.300,00
2.4.3.	0106	2020 I 103	Rede de drenagem de águas residuais de Nine, Arnoso (St* Maria e St* Eulália) e Sezures	2502/07030302	2020/05/01	2021/12/31	449.138,00	508.239,00						59.101,00
<b>2.4.3.</b>	<b>02</b>	<b>2020</b>	<b>AMPLIAÇÃO E/OU REMODELAÇÃO DAS REDES DE SANEAMENTO</b>				<b>429.009,00</b>	<b>61.195,33</b>						<b>-367.813,67</b>
2.4.3.	0295	2020 I 50	Conservação e reparação das redes existentes	2502/07030302	2020/01/01	2021/12/31	158.763,00	61.001,62						-97.761,38
2.4.3.	0296	2020 I 51	Pequenos troços de ampliação das redes existentes	2502/07030302	2020/01/01	2021/12/31	270.246,00	193,71						-270.052,29
<b>2.4.3.</b>	<b>02</b>	<b>2021</b>	<b>AMPLIAÇÃO E/OU REMODELAÇÃO DAS REDES DE SANEAMENTO</b>				<b>397.600,00</b>	<b>375.270,34</b>						<b>-22.329,66</b>
2.4.3.	0201	2021 I 41	Eliminação de ETAR e fossas coletivas e ligação à rede pública	2502/07030302	2021/01/01	2021/12/31	12.500,00							-12.500,00
2.4.3.	0295	2021 I 42	Conservação e reparação das redes existentes	2502/07030302	2021/01/01	2021/12/31	175.000,00	80.705,40						-94.294,60
2.4.3.	0296	2021 I 43	Pequenos troços de ampliação das redes existentes	2502/07030302	2021/01/01	2021/12/31	210.000,00	294.464,94						84.464,94
2.4.3.	0299	2021 I 44	Obras em conclusão	2502/07030302	2021/01/01	2021/12/31	100,00	100,00						
<b>2.4.3.</b>	<b>03</b>	<b>2021</b>	<b>NOVAS REDES DE ÁGUAS PLUVIAIS</b>				<b>50.000,00</b>							<b>-50.000,00</b>
2.4.3.	0398	2021 I 45	Outras novas redes de águas pluviais	2502/07030302	2021/01/01	2021/12/31	50.000,00							-50.000,00
<b>2.4.3.</b>	<b>04</b>	<b>2021</b>	<b>AMPLIAÇÃO E/OU REMODELAÇÃO DAS REDES DE ÁGUAS PLUVIAIS</b>				<b>130.000,00</b>							<b>-130.000,00</b>
2.4.3.	0495	2021 I 46	Conservação e reparação das redes existentes	2502/07030302	2021/01/01	2021/12/31	80.000,00							-80.000,00
2.4.3.	0496	2021 I 47	Pequenos troços de ampliação das redes existentes	2502/07030302	2021/01/01	2021/12/31	50.000,00							-50.000,00
<b>2.4.4.</b>	<b>02</b>	<b>2019</b>	<b>ABASTECIMENTO DE ÁGUA</b>				<b>1.431.268,00</b>	<b>1.051.464,16</b>						<b>-379.803,84</b>
<b>2.4.4.</b>	<b>0201</b>	<b>2019 I 105</b>	<b>AMPLIAÇÃO E/OU REMODELAÇÃO DA REDE DE ABASTECIMENTO</b>				<b>1.106.981,00</b>	<b>668.068,97</b>						<b>-438.912,03</b>
2.4.4.	0201	2019 I 105	Programa de redução e controlo de perdas de água	2502/07030307	2019/04/04	2021/12/31	1.106.981,00	668.068,97						-438.912,03
<b>2.4.4.</b>	<b>03</b>	<b>2019</b>	<b>AQUISIÇÃO E REPARAÇÃO DE MÁQUINAS, VIATURAS E EQUIPAMENTOS</b>				<b>888,00</b>	<b>888,00</b>						
2.4.4.	0301	2019 I 60	Contadores de água	2502/07011002	2019/01/01	2021/12/31	888,00	888,00						
<b>2.4.4.</b>	<b>02</b>	<b>2020</b>	<b>AMPLIAÇÃO E/OU REMODELAÇÃO DA REDE DE ABASTECIMENTO</b>				<b>59.299,00</b>	<b>43.271,18</b>						<b>-16.027,82</b>
2.4.4.	0297	2020 I 54	Ampliação, conservação e reparação das redes existentes	2502/07030307	2020/01/01	2021/12/31	59.299,00	43.271,18						-16.027,82
<b>2.4.4.</b>	<b>03</b>	<b>2020</b>	<b>AQUISIÇÃO E REPARAÇÃO DE MÁQUINAS, VIATURAS E EQUIPAMENTOS</b>				<b>33.900,00</b>	<b>16.026,89</b>						<b>-17.873,11</b>
2.4.4.	0301	2020 I 56	Contadores de água	2502/07011002	2020/01/01	2021/12/31	33.900,00	16.026,89						-17.873,11
<b>2.4.4.</b>	<b>01</b>	<b>2021</b>	<b>NOVAS REDES DE ABASTECIMENTO DE ÁGUA</b>				<b>4.000,00</b>							<b>-4.000,00</b>
2.4.4.	0101	2021 I 48	Rede de abastecimento de água do Vale do Ave	2502/07030307	2021/01/01	2022/12/31	1.000,00							-1.000,00
2.4.4.	0102	2021 I 49	Rede de abastecimento de água do Vale do Este	2502/07030307	2021/01/01	2022/12/31	1.000,00							-1.000,00
2.4.4.	0103	2021 I 50	Rede de abastecimento de água do Vale do Pelhe	2502/07030307	2021/01/01	2022/12/31	1.000,00							-1.000,00
2.4.4.	0104	2021 I 51	Rede de abastecimento de água do Vale do Pelhe	2502/07030307	2021/01/01	2022/12/31	1.000,00							-1.000,00
<b>2.4.4.</b>	<b>02</b>	<b>2021</b>	<b>AMPLIAÇÃO E/OU REMODELAÇÃO DA REDE DE ABASTECIMENTO</b>				<b>151.100,00</b>	<b>176.834,01</b>						<b>25.734,01</b>
2.4.4.	0295	2021 I 52	Reabilitação de reservatórios de água	2502/07030307	2021/01/01	2021/12/31	11.000,00	26.500,00						15.500,00
2.4.4.	0297	2021 I 53	Ampliação, conservação e reparação das redes existentes	2502/07030307	2021/01/01	2021/12/31	140.000,00	150.234,01						10.234,01
2.4.4.	0299	2021 I 54	Outras a definir e obras em conclusão	2502/07030307	2021/01/01	2021/12/31	100,00	100,00						
<b>2.4.4.</b>	<b>03</b>	<b>2021</b>	<b>AQUISIÇÃO E REPARAÇÃO DE MÁQUINAS, VIATURAS E EQUIPAMENTOS</b>				<b>75.000,00</b>	<b>146.275,11</b>						<b>71.275,11</b>
2.4.4.	0301	2021 I 55	Contadores de água	2502/07011002	2021/01/01	2022/12/31								
<b>2.4.4.</b>	<b>0301</b>	<b>2021 I 55</b>					<b>49.000,00</b>	<b>120.275,11</b>						<b>71.275,11</b>
2.4.4.	0301	2021 I 55		2502/07030307	2021/01/01	2021/12/31	1.000,00	1.000,00						
2.4.4.	0302	2021 I 56	Equipamento de monitorização de fugas na rede	2502/07011002	2021/01/01	2021/12/31	25.000,00	25.000,00						
2.4.4.	04	2021 I 57	REPARAÇÕES DE PAVIMENTOS PROVOCADAS PELAS OBRAS EM CURSO	2502/07030307	2021/01/01	2021/12/31	100,00	100,00						
<b>2.4.5.</b>	<b>01</b>	<b>2021</b>	<b>RESÍDUOS SÓLIDOS</b>				<b>40.000,00</b>	<b>10.000,00</b>						<b>-30.000,00</b>
<b>2.4.5.</b>	<b>0101</b>	<b>2021 I 58</b>	<b>AQUISIÇÃO E REPARAÇÕES DE MÁQUINAS, VIATURAS E EQUIPAMENTOS</b>				<b>40.000,00</b>	<b>10.000,00</b>						<b>-30.000,00</b>
2.4.5.	0101	2021 I 58	Contentores e outros equipamentos de recolha de lixo	2502/07011001	2021/01/01	2021/12/31	40.000,00	10.000,00						-30.000,00
<b>2.4.6.</b>	<b>04</b>	<b>2020</b>	<b>PROTEÇÃO DO MEIO AMBIENTE E CONSERVAÇÃO DA NATUREZA</b>				<b>136.575,00</b>	<b>110.575,00</b>						<b>-26.000,00</b>
<b>2.4.6.</b>	<b>0401</b>	<b>2020 I 64</b>	<b>PROTEÇÃO, CONSERVAÇÃO E VALORIZAÇÃO DO PATRIMÓNIO NATURAL</b>				<b>136.075,00</b>	<b>110.075,00</b>						<b>-26.000,00</b>
2.4.6.	0401	2020 I 64	Criação da paisagem protegida local das Pateiras do Ave (Fradelos)	2502/070101	2020/01/01	2022/12/31								
2.4.6.	0401	2020 I 64		2502/0701013			1.000,00	25.000,00						-1.000,00
2.4.6.	0402	2020 I 65	Reabilitação Fluvial - Rio Este e Guizande	2502/07030313	2020/01/01	2021/12/31	110.075,00	110.075,00						-25.000,00
<b>2.4.6.</b>	<b>01</b>	<b>2021</b>	<b>AMPLIAÇÕES E MELHORAMENTOS DOS CEMITÉRIOS</b>				<b>200,00</b>	<b>200,00</b>						

ALTERAÇÕES AO PLANO PLURIANUAL MUNICÍPIO DE VILA NOVA FAMILIÇÃO														Pág. : 5 Ano : 2021		
PERÍODO : 2021/01/02		2021/12/31		TOTAL DE ALTERAÇÕES PERMUTATIVAS 10		TOTAL DE ALTERAÇÕES MODIFICATIVAS 4		DO ANO CONTABILÍSTICO DE 2021								
Tipo de Visualização : TODAS AS RUBRICAS ORÇAMENTAIS				Identif. Obj. : CLASSIFICADOR FUNCIONAL				Tipo de Plano : PLANO PLURIANUAL DE INVESTIMENTOS				Tipo de Rubrica : CLASSIFICAÇÃO ORGÂNICA/ECONÔMICA				Euros
Objetivo [1]	Número do projeto		Descrição Designação do projeto [3]	Classificação	Datas		Pagamentos (+/-)						Modificação (+/-) [13] = [7] - [6]			
	Código	Ano Tipo Número			Início	Fim	2021		Períodos seguintes							
		[2]			[4]	[5]	Dot. atual [6]	Dot. corrigida [7]	2022 [8]	2023 [9]	2024 [10]	2025 [11]	Outros [12]			
2.4.6.	0101	2021 I 59	Cemitério Municipal	2504/07010412	2021/01/01	2021/12/31	100,00	100,00								
2.4.6.	0198	2021 I 60	Ampliações e melhoramentos vários	2504/07010412	2021/01/01	2021/12/31	100,00	100,00								
<b>2.4.6.</b>	<b>02</b>	<b>2021</b>	<b>CONSTRUÇÃO E MANUTENÇÃO DAS CAPELAS MORTUÁRIAS</b>				<b>200,00</b>	<b>200,00</b>								
2.4.6.	0201	2021 I 61	Cemitério Municipal	2504/07010413	2021/01/01	2021/12/31	100,00	100,00								
2.4.6.	0298	2021 I 62	Construção e manutenção diversas	2504/07010413	2021/01/01	2021/12/31	100,00	100,00								
2.4.6.	03	2021 I 63	AQUISIÇÃO DE TERRENOS (CEMITÉRIOS E CAPELAS MORTUÁRIAS)	2401/070101	2021/01/01	2021/12/31	100,00	100,00								
<b>2.5.</b>			<b>SERVIÇOS CULTURAIS, RECREATIVOS E RELIGIOSOS CULTURA</b>				<b>9.262.650,00</b>	<b>9.217.536,70</b>	<b>80.000,00</b>					<b>-45.113,30</b>		
<b>2.5.1.</b>			<b>REDE DE BIBLIOTECAS E SATÉLITES</b>				<b>5.671.071,00</b>	<b>5.842.486,00</b>	<b>80.000,00</b>					<b>171.415,00</b>		
<b>2.5.1.</b>	01	2013	REDE DE BIBLIOTECAS E SATÉLITES				<b>1.600.000,00</b>	<b>1.600.000,00</b>								
<b>2.5.1.</b>	0101	2013 I 90	Biblioteca Municipal Camilo Castelo Branco	2504/07010301	2013/01/01	2022/12/31	1.600.000,00	1.600.000,00								
<b>2.5.1.</b>	02	2016	EDIFÍCIOS DE VALOR PATRIMONIAL, RECREATIVO E HISTÓRICO				<b>2.359.359,00</b>	<b>2.828.359,00</b>						<b>469.000,00</b>		
2.5.1.	0201	2016 I 73	Casa das Artes	2504/07010301	2016/01/01	2021/12/31	1.753,00	1.753,00								
2.5.1.	0204	2016 I 45	FEDU - REGENERAÇÃO URBANA (TEATRO NARCISO FERREIRA)	2504/07010302	2016/01/01	2021/12/31	2.357.606,00	2.826.606,00						469.000,00		
<b>2.5.1.</b>	02	2017	<b>EDIFÍCIOS DE VALOR PATRIMONIAL, RECREATIVO E HISTÓRICO</b>				<b>559.927,00</b>	<b>338.927,00</b>						<b>-221.000,00</b>		
2.5.1.	0201	2017 I 68	FEDU - REGENERAÇÃO URBANA (MERCADO MUNICIPAL)	2504/07010307	2017/01/01	2021/12/31	559.927,00	338.927,00						-221.000,00		
<b>2.5.1.</b>	02	2019	<b>EDIFÍCIOS DE VALOR PATRIMONIAL, RECREATIVO E HISTÓRICO</b>				<b>628.315,00</b>	<b>543.315,00</b>						<b>-85.000,00</b>		
2.5.1.	0201	2019 I 69	Casa de Delães	2504/07010301	2019/01/01	2021/12/31	628.315,00	543.315,00						-85.000,00		
<b>2.5.1.</b>	02	2020	<b>EDIFÍCIOS DE VALOR PATRIMONIAL, RECREATIVO E HISTÓRICO</b>				<b>383.270,00</b>	<b>447.785,00</b>						<b>64.515,00</b>		
2.5.1.	0201	2020 I 67	Casa-Museu de Camilo	2504/07010301	2020/01/01	2021/12/31	365.785,00	447.785,00						82.000,00		
2.5.1.	0202	2020 I 68	Museu Ferroviário de Lousado	2504/07010301	2020/01/01	2021/12/31	10.100,00	10.100,00						-10.100,00		
2.5.1.	0298	2020 I 70	Manutenção e valorização dos edifícios de valor patrimonial, recreativo e histórico	2504/07010301	2020/01/01	2021/12/31	7.385,00	7.385,00						-7.385,00		
<b>2.5.1.</b>	01	2021	<b>REDE DE BIBLIOTECAS E SATÉLITES</b>				<b>25.000,00</b>	<b>15.000,00</b>						<b>-10.000,00</b>		
2.5.1.	0102	2021 I 64	Manutenção das bibliotecas municipais	2504/07010301	2021/01/01	2022/12/31	25.000,00	15.000,00						-10.000,00		
<b>2.5.1.</b>	02	2021	<b>EDIFÍCIOS DE VALOR PATRIMONIAL, RECREATIVO E HISTÓRICO</b>				<b>115.100,00</b>	<b>29.100,00</b>						<b>-86.000,00</b>		
2.5.1.	0201	2021 I 65	Museu da Indústria Têxtil	2504/07010301	2021/01/01	2023/12/31	50.000,00							-50.000,00		
2.5.1.	0202	2021 I 101	Casa Senador Sousa Fernandes	2504/07010301	2021/01/01	2021/12/31	15.000,00							-15.000,00		
2.5.1.	0298	2021 I 66	Manutenção e valorização dos edifícios de valor patrimonial, recreativo e histórico	2504/07010301	2021/01/01	2022/12/31	50.000,00	29.000,00						-21.000,00		
2.5.1.	0299	2021 I 67	Obras em conclusão	2504/07010301	2021/01/01	2021/12/31	100,00	100,00						39.900,00		
2.5.1.	03	2021 I 68	AQUISIÇÃO DE TERRENOS	2401/070101	2021/01/01	2021/12/31	100,00	40.000,00	80.000,00					-39.900,00		
<b>2.5.2.</b>	01	2016	<b>DESPORTO, RECREIO E LAZER</b>				<b>3.591.579,00</b>	<b>3.375.050,70</b>						<b>-216.528,30</b>		
<b>2.5.2.</b>	0102	2016 I 122	<b>NOVOS EQUIPAMENTOS DESPORTIVOS E RECREATIVOS</b>				<b>12.284,00</b>	<b>12.284,00</b>								
2.5.2.	02	2018	Centro Desportivo Municipal de FAMILIÇÃO	2504/07010406	2016/05/01	2021/12/31	12.284,00	12.284,00								
<b>2.5.2.</b>	02	2018	<b>MANUTENÇÃO E VALORIZAÇÃO DOS EQUIPAMENTOS DESPORTIVOS E RECREATIVOS</b>				<b>101.359,00</b>	<b>39.615,66</b>						<b>-61.743,34</b>		
2.5.2.	0203	2018 I 80	Complexo Desportivo de Joane	2504/07010302	2018/01/01	2021/12/31	63.260,00	1.516,66						-61.743,34		
2.5.2.	0204	2018 I 81	Complexo Desportivo de Oliveira S. Mateus	2504/07010302	2018/01/01	2021/12/31	38.099,00	38.099,00								
<b>2.5.2.</b>	01	2019	<b>NOVOS EQUIPAMENTOS DESPORTIVOS E RECREATIVOS</b>				<b>2.035.500,00</b>	<b>2.000.500,00</b>						<b>-35.000,00</b>		
2.5.2.	0101	2019 I 75	Pista de Atletismo	2504/07010406	2019/01/01	2021/12/31	2.035.500,00	2.000.500,00						-35.000,00		
<b>2.5.2.</b>	02	2019	<b>MANUTENÇÃO E VALORIZAÇÃO DOS EQUIPAMENTOS DESPORTIVOS E RECREATIVOS</b>				<b>519.912,00</b>	<b>419.912,00</b>						<b>-100.000,00</b>		
2.5.2.	0203	2019 I 79	Piscinas Municipais de Ribeirão	2504/07010302	2019/01/01	2021/12/31	519.912,00	419.912,00						-100.000,00		
<b>2.5.2.</b>	02	2020	<b>MANUTENÇÃO E VALORIZAÇÃO DOS EQUIPAMENTOS DESPORTIVOS E RECREATIVOS</b>				<b>176.124,00</b>	<b>117.439,04</b>						<b>-58.684,96</b>		
2.5.2.	0201	2020 I 76	Pavilhões Municipais	2504/07010302	2020/01/01	2021/12/31	26.140,00							-26.140,00		
2.5.2.	0202	2020 I 77	Piscinas Municipais	2504/07010302	2020/01/01	2021/12/31	89.744,00	77.744,00						-12.000,00		
2.5.2.	0298	2020 I 78	Outros equipamentos desportivos e recreativos	2504/07010302	2020/01/01	2021/12/31	60.240,00	39.695,04						-20.544,96		
<b>2.5.2.</b>	01	2021	<b>NOVOS EQUIPAMENTOS DESPORTIVOS, RECREATIVOS E DE LAZER</b>				<b>367.400,00</b>	<b>227.400,00</b>						<b>-140.000,00</b>		
2.5.2.	0101	2021 I 69	Albergue Municipal (Caminhos S. Tiago)	2504/07010302	2021/01/01	2022/12/31	1.000,00	1.000,00								
2.5.2.	0102	2021 I 70	Parque Aquático	2504/07010406	2021/01/01	2022/12/31	1,000,00	1,000,00								
2.5.2.	0103	2021 I 71	Skate Parque	2504/07010406	2021/01/01	2021/12/31	170.000,00	120.000,00						-50.000,00		
2.5.2.	0104	2021 I 98	Auditório Delães	2504/07010302	2021/01/01	2022/12/31	100.000,00	10.000,00						-90.000,00		
2.5.2.	0105	2021 I 99	Polidesportivo do Louro	2504/07010406	2021/01/01	2021/12/31	95.400,00	95.400,00								
<b>2.5.2.</b>	02	2021	<b>MANUTENÇÃO E VALORIZAÇÃO DOS EQUIPAMENTOS DESPORTIVOS E RECREATIVOS</b>				<b>378.900,00</b>	<b>522.900,00</b>						<b>144.000,00</b>		
2.5.2.	0201	2021 I 72	Pavilhões Municipais	2504/07010302	2021/01/01	2022/12/31	50.000,00	130.000,00						80.000,00		
2.5.2.	0202	2021 I 73	Piscinas Municipais	2504/07010302	2021/01/01	2022/12/31	100.000,00	50.000,00						-50.000,00		
2.5.2.	0203	2021 I 100	Pavilhão Vale S. Coame	2504/07010302	2021/01/01	2021/12/31	100.000,00	60.000,00						-40.000,00		
2.5.2.	0298	2021 I 74	Outros equipamentos desportivos e recreativos	2504/07010302	2021/01/01	2022/12/31	100.000,00	254.000,00						154.000,00		
2.5.2.	0299	2021 I 75	Obras em conclusão	2504/07010302	2021/01/01	2021/12/31	28.900,00	28.900,00								
2.5.2.	04	2021 I 76	AQUISIÇÃO DE TERRENOS	2401/070101	2021/01/01	2021/12/31	100,00	35.000,00						34.900,00		
<b>3.</b>			<b>FUNÇÕES ECONÔMICAS</b>				<b>15.426.659,00</b>	<b>14.866.819,93</b>						<b>-559.839,07</b>		
<b>3.2.</b>			<b>INDÚSTRIA E ENERGIA</b>				<b>958.239,00</b>	<b>929.046,55</b>						<b>-29.192,45</b>		
<b>3.2.0.</b>			<b>INDÚSTRIA E ENERGIA</b>				<b>958.239,00</b>	<b>929.046,55</b>						<b>-29.192,45</b>		
<b>3.2.0.</b>	01	2020	<b>ENERGIA</b>				<b>858.239,00</b>	<b>843.000,00</b>						<b>-15.239,00</b>		
3.2.0.	0101	2020 I 81	Iluminação Pública	2504/07010307	2020/01/01	2021/12/31	15.239,00							-15.239,00		
3.2.0.	0102	2020 I 82	Colocação de luminárias LED's	2504/070115	2020/01/01	2021/12/31	843.000,00	843.000,00								
<b>3.2.0.</b>	01	2021	<b>ENERGIA</b>				<b>100.000,00</b>	<b>86.046,55</b>						<b>-13.953,45</b>		
3.2.0.	0101	2021 I 77	Iluminação Pública	2504/07010307	2021/01/01	2022/12/31	50.000,00	36.046,55						-13.953,45		
3.2.0.	0102	2021 I 78	Colocação de luminárias LED's	2504/070115	2021/01/01	2022/12/31	50.000,00	50.000,00								
<b>3.3.</b>			<b>TRANSPORTES E COMUNICAÇÕES</b>				<b>12.314.077,00</b>	<b>11.683.430,38</b>						<b>-630.646,62</b>		
<b>3.3.1.</b>			<b>TRANSPORTES RODOVIÁRIOS</b>				<b>12.314.077,00</b>	<b>11.683.430,38</b>						<b>-630.646,62</b>		
3.3.1.	01	2016	CIDADE E OUTROS NÚCLEOS URBANOS	2503/07030301	2016/01/01	2021/12/31	7.357.542,00	7.333.542,00						-24.000,00		
3.3.1.	0104	2016 I 92	FEDU - Mobilidade Urbana Sustentável	2503/07030301	2016/01/01	2021/12/31	7.357.542,00	7.333.542,00						-24.000		

ALTERAÇÕES AO PLANO PLURIANUAL MUNICÍPIO DE VILA NOVA FAMILICAO														Pág. : 6
PERÍODO : 2021/01/02 2021/12/31														Ano : 2021
TOTAL DE ALTERAÇÕES PERMUTATIVAS 10 TOTAL DE ALTERAÇÕES MODIFICATIVAS 4 DO ANO CONTABILISTICO DE 2021														
Tipo de Visualização : TODAS AS RUBRICAS ORÇAMENTAIS														
Identif. Obj. : CLASSIFICADOR FUNCIONAL														
Tipo de Plano : PLANO PLURIANUAL DE INVESTIMENTOS														
Tipo de Rubrica : CLASSIFICAÇÃO ORGÂNICA/ECONÓMICA														
Euros														
Objetivo	Número do projeto		Descrição	Classificação	Datas		Pagamentos						Modificação (+/-)	
	Código	Ano Tipo Número			Início	Fim	2021		Períodos seguintes					
[1]	[2]	[2]	[3]	[4]	[5]	Dot. atual [6]	Dot. corrigida [7]	2022 [8]	2023 [9]	2024 [10]	2025 [11]	Outros [12]	[13] = [7] - [6]	
3.3.1.	03	2018	<b>BENEFICIAÇÃO DA REDE VIÁRIA</b>	2503/07030308	2018/01/01	2021/12/31	<b>1.510.763,00</b>	<b>1.616.763,00</b>						<b>106.000,00</b>
3.3.1.	0302	2018 I 96	Melhoria das acessibilidades às áreas de localização empresarial Famalicão Sul	2503/07030308	2018/01/01	2021/12/31	1.510.763,00	1.616.763,00						106.000,00
3.3.1.	01	2019	<b>CIDADE E OUTROS NÚCLEOS URBANOS</b>	2503/07030301	2019/01/01	2022/12/31	<b>1.000,00</b>	<b>1.000,00</b>						
3.3.1.	0101	2019 I 85	Ligação da Av. de França com a R. Padre António Carvalho	2503/07030301	2019/01/01	2022/12/31	1.000,00	1.000,00						
3.3.1.	02	2019	<b>REPARAÇÕES E RETIFICAÇÕES EM VIAS NAS FREGUESIAS</b>	2503/07030308	2019/04/04	2021/12/31	<b>62.326,00</b>	<b>474,65</b>						<b>-61.851,35</b>
3.3.1.	0201	2019 I 104	Rua de São Mamede (Ribeirão)	2503/07030308	2019/04/04	2021/12/31	28.994,00							-28.994,00
3.3.1.	0297	2019 I 91	Reordenamento do tráfego (Sinalização, Semáforos, etc)	2503/07030308	2019/01/01	2021/12/31	17.958,00							-17.958,00
3.3.1.	0298	2019 I 92	Reparações em Estradas Municipais (Mau tempo, degradação prematura, etc)	2503/07030308	2019/01/01	2021/12/31	15.374,00	474,65						-14.899,35
3.3.1.	05	2019 I 97	AQUISIÇÃO DE TERRENOS	2401/070101	2019/01/01	2021/12/31	16.920,00							-16.920,00
3.3.1.	01	2020	<b>CIDADE E OUTROS NÚCLEOS URBANOS</b>	2503/07030301	2020/01/01	2021/12/31	<b>98.574,00</b>							<b>-98.574,00</b>
3.3.1.	0198	2020 I 86	Outras retificações e melhoramentos	2503/07030301	2020/01/01	2021/12/31	98.574,00							-98.574,00
3.3.1.	02	2020	<b>REPARAÇÕES E RETIFICAÇÕES EM VIAS NAS FREGUESIAS</b>	2503/07030308	2020/05/01	2021/12/31	<b>754.738,00</b>	<b>416.399,02</b>						<b>-338.338,98</b>
3.3.1.	0201	2020 I 104	Vias pedonais de acesso ao Centro Estudos Camilianos	2503/07030308	2020/05/01	2021/12/31	31.780,00	31.780,00						
3.3.1.	0295	2020 I 88	Reparações e retificações em vias nas freguesias	2503/07030308	2020/01/01	2021/12/31	8.769,00							-8.769,00
3.3.1.	0296	2020 I 89	Outras retificações e melhoramentos	2503/07030308	2020/01/01	2021/12/31	251.309,00							-251.309,00
3.3.1.	0297	2020 I 90	Reordenamento do tráfego (Sinalização, Semáforos, etc)	2503/07030308	2020/01/01	2021/12/31	165.843,00	126.918,28						-38.924,72
3.3.1.	0298	2020 I 91	Reparações em Estradas Municipais (Mau tempo, degradação prematura, etc)	2503/07030308	2020/01/01	2021/12/31								
3.3.1.	0298	2020 I 91		2503/07030308			<b>40.000,00</b>	<b>27.101,71</b>						<b>-12.898,29</b>
3.3.1.	0298	2020 I 91		2604/07030308			257.037,00	230.599,03						-26.437,97
3.3.1.	03	2020	<b>BENEFICIAÇÃO DA REDE VIÁRIA</b>	2503/07030308	2020/01/01	2021/12/31	<b>856.628,00</b>	<b>808.863,71</b>						<b>-47.764,29</b>
3.3.1.	0301	2020 I 93	E.M. 571/l	2503/07030308	2020/01/01	2021/12/31	625.400,00	635.400,00						10.000,00
3.3.1.	0302	2020 I 94	Via Inter municipal	2503/07030308	2020/01/01	2021/12/31	72.845,00	61.854,44						-10.990,56
3.3.1.	0303	2020 I 95	Reparações e retificações em pontes	2503/07030301	2020/01/01	2021/12/31	69.628,00	43.301,27						-26.326,73
3.3.1.	0304	2020 I 96	Sinalética Zonas Industriais/Parques Empresariais	2503/070115	2020/01/01	2021/12/31	68.308,00	68.308,00						
3.3.1.	0398	2020 I 97	Muros de suporte	2503/07030308	2020/01/01	2021/12/31	20.447,00							-20.447,00
3.3.1.	05	2020 I 100	AQUISIÇÃO DE TERRENOS	2401/070101	2020/01/01	2021/12/31	106.086,00	73.888,00						-32.198,00
3.3.1.	01	2021	<b>CIDADE E OUTROS NÚCLEOS URBANOS</b>	2503/07030301	2021/01/01	2021/12/31	<b>451.300,00</b>	<b>421.300,00</b>						<b>-30.000,00</b>
3.3.1.	0101	2021 I 79	Alameda Luis de Camões	2503/07030301	2021/01/01	2021/12/31	100,00	100,00						
3.3.1.	0102	2021 I 80	Avenida de França	2503/07030301	2021/01/01	2022/12/31	1.000,00	1.000,00						
3.3.1.	0103	2021 I 81	Rua Amadeu Mesquita	2503/07030301	2021/01/01	2021/12/31	100,00	100,00						
3.3.1.	0197	2021 I 82	Execução de passeios na zona urbana	2503/07030301	2021/01/01	2021/12/31	50.000,00	10.000,00						-40.000,00
3.3.1.	0198	2021 I 83	Outras retificações e melhoramentos	2503/07030301	2021/01/01	2021/12/31	400.000,00	410.000,00						10.000,00
3.3.1.	0199	2021 I 84	Obras em conclusão	2503/07030301	2021/01/01	2021/12/31	100,00	100,00						
3.3.1.	02	2021	<b>REPARAÇÕES E RETIFICAÇÕES EM VIAS NAS FREGUESIAS</b>	2503/07030308	2021/01/01	2021/12/31	<b>822.100,00</b>	<b>590.100,00</b>						<b>-232.000,00</b>
3.3.1.	0295	2021 I 85	Reparações e retificações em vias nas freguesias	2503/07030308	2021/01/01	2021/12/31	150.000,00	55.000,00						-95.000,00
3.3.1.	0296	2021 I 86	Outras retificações e melhoramentos	2503/07030308	2021/01/01	2021/12/31	200.000,00	160.000,00						-40.000,00
3.3.1.	0297	2021 I 87	Reordenamento do tráfego (Sinalização, Semáforos, etc)	2503/07030308	2021/01/01	2021/12/31								
3.3.1.	0297	2021 I 87		2502/07030308			<b>12.000,00</b>	<b>1.500,00</b>						<b>-10.500,00</b>
3.3.1.	0297	2021 I 87		2503/07030308			160.000,00	205.000,00						45.000,00
3.3.1.	0298	2021 I 88	Reparações em Estradas Municipais (Mau tempo, degradação prematura, etc)	2503/07030308	2021/01/01	2021/12/31								
3.3.1.	0298	2021 I 88		2503/07030308			<b>250.000,00</b>	<b>150.000,00</b>						<b>-100.000,00</b>
3.3.1.	0298	2021 I 88		2604/07030308			50.000,00	18.500,00						-31.500,00
3.3.1.	0299	2021 I 89	Obras em conclusão	2503/07030308	2021/01/01	2021/12/31	100,00	100,00						
3.3.1.	03	2021	<b>BENEFICIAÇÃO DA REDE VIÁRIA</b>	2503/07030301	2021/01/01	2022/12/31	<b>226.100,00</b>	<b>371.100,00</b>						<b>145.000,00</b>
3.3.1.	0301	2021 I 90	Ponte Rua António Ferreira de Matos	2503/07030301	2021/01/01	2022/12/31	1.000,00	1.000,00						
3.3.1.	0302	2021 I 91	Via Inter municipal	2503/07030308	2021/01/01	2021/12/31	50.000,00	25.000,00						-25.000,00
3.3.1.	0303	2021 I 92	Reparações e retificações em pontes	2503/07030301	2021/01/01	2021/12/31	100.000,00	10.000,00						-90.000,00
3.3.1.	0398	2021 I 93	Muros de suporte	2503/07030308	2021/01/01	2021/12/31	75.000,00	335.000,00						260.000,00
3.3.1.	0399	2021 I 94	Obras em conclusão	2503/07030308	2021/01/01	2021/12/31	100,00	100,00						
3.3.1.	05	2021 I 95	AQUISIÇÃO DE TERRENOS	2401/070101	2021/01/01	2021/12/31	50.000,00	50.000,00						
3.4.			<b>COMERCIO E TURISMO</b>				<b>2.154.343,00</b>	<b>2.254.343,00</b>						<b>100.000,00</b>
3.4.2.			<b>TURISMO</b>				<b>2.154.343,00</b>	<b>2.254.343,00</b>						<b>100.000,00</b>
3.4.2.	01	2013	<b>CONSTRUÇÃO DE INFRAESTRUTURAS</b>				<b>2.154.343,00</b>	<b>2.254.343,00</b>						<b>100.000,00</b>
3.4.2.	0101	2013 I 169	FEDU - Mobilidade Urbana Sustentável - Vias cicláveis	2503/07030301	2013/01/01	2021/12/31	2.154.343,00	2.254.343,00						100.000,00
4.			<b>OUTRAS FUNÇÕES</b>				<b>2.280,00</b>	<b>2.280,00</b>						
4.3.			<b>DIVERSAS NÃO ESPECIFICADAS</b>				<b>2.280,00</b>	<b>2.280,00</b>						
4.3.	01	2021	<b>CONSTRUÇÃO/MANUTENÇÃO E APETRECHAMENTO DE SEDES DE JUNTA</b>				<b>100,00</b>	<b>100,00</b>						
4.3.	0198	2021 I 96	Outras Sedes de Junta	2504/07010307	2021/01/01	2021/12/31	100,00	100,00						
4.3.	02	2021 I 97	DIREITOS DE PROPRIEDADE INTELECTUAL E INDUSTRIAL		2021/01/01	2021/12/31								
4.3.	02	2021 I 97		0102/070113			<b>50,00</b>	<b>50,00</b>						
4.3.	02	2021 I 97		260201/070113			2.130,00	2.130,00						
Total :							46.294.874,00	45.160.288,53	580.000,00	600.000,00				-1.134.585,47



## 02.9. Operações de Tesouraria

PERÍODO 2021/01/02 2021/12/31  
DO ANO CONTABILISTICO DE 2021

OPERAÇÕES DE TESOURARIA  
MUNICIPIO DE VILA NOVA FAMALICAO

PÁG. 1

TIPO DE CONTAS : AMBAS

VISUALIZAR CONTAS S/ MOVIMENTO :

Código das Contas	Designação	Saldo inicial	Recebimentos	Pagamentos	Saldo Final	
07	07	Operações de tesouraria	2.431.957,68	2.276.205,05	1.806.097,00	2.902.065,73
07.1	07.2	Recebimentos por operações de tesouraria / Pagamentos por operações de tesouraria	2.431.957,68	2.276.205,05	1.806.097,00	2.902.065,73
07.1.2	07.2.2	Cobrança de receita por conta de outrem / Entrega de receita cobrada por conta de outrem	1.616,70	36.725,13	35.859,64	2.482,19
07.1.2.1	07.2.2.1	Receita Fiscal / Receita Fiscal	1.616,70	36.725,13	35.859,64	2.482,19
07.1.2.1.1	07.2.2.1.1	Autarquias locais / Autarquias locais	1.616,70	36.725,13	35.859,64	2.482,19
07.1.3	07.2.3	Constituição e reforço de cauções e garantias / Devolução de cauções e garantias	2.416.978,33	1.075.524,61	624.980,38	2.867.522,56
07.1.9	07.2.9	Outras receitas de operações tesouraria / Outras despesas de operações de tesouraria	13.362,65	1.163.955,31	1.145.256,98	32.060,98
TOTAL			2.431.957,68	2.276.205,05	1.806.097,00	2.902.065,73

**02.10. Contratação Administrativa - Situação dos Contratos**

ENTIDADE		CONTRATO									SITUAÇÃO DO T.C.		PAGAMENTOS NO PERÍODO (€)					PAGAMENTOS ACUMULADOS (€)					Observações			
NIFC	Denominação	Tipo	Objeto	Data	Valor do Contrato	Preço Contratual	Prazo de Execução	Início de Execução (físico)	Proc. Contr.	Mod. Adj.	Comunicação ao TC (data)	VISTO DO T.C. Reg. Data	Data do primeiro pagamento Início da execução financeira	Tabalhos Normais	Revisão de Preços	Tabalhos / serviços / fornecimentos complementares	Tabalhos de suprimento de erros e omissões	Outros tab., incluindo os tab. a menos	Total	Tabalhos Normais	Revisão de Preços	Tabalhos / serviços / fornecimentos complementares		Tabalhos de suprimento de erros e omissões	Outros tab., incluindo os tab. a menos	Total
											MECP Lei nº 30/2021	Contratos adicionais	Contratos COVID-19													
501766766	MITECNICA - MATERIAL ELÉCTRICO, LDA	A	6439	Concurso Público nº 06/18/DEEM - Manutenção de Equipamentos AVIC - Tipo 3	2018/07/19	30.000,00	36.900,00	2021/07/18	2018/07/19	CPM	N			2018/09/27	2.621,54					2.621,54	21.637,63					21.637,63
501766766	MITECNICA - MATERIAL ELÉCTRICO, LDA	A	6477	CP nº 32/18/DASU - Aquisição de Material de Rega	2018/08/23	15.000,00	18.450,00	2019/08/22	2018/08/23	CP	N			2019/02/06	5.580,77					5.580,77	15.898,10					15.898,10
514717610	MALVALIMAR - UNIPESSOAL, LDA	A	6587	CONSULTA PRÉVIA 036/18/DA-PJ-SERVIÇOS DE MANUTENÇÃO DE ESPAÇOS PÚBLICOS	2018/09/18	44.244,00	54.420,12	2021/09/17	2018/09/18	CP	N			2018/12/07	13.605,03					13.605,03	54.420,12					54.420,12
514221194	DREAM GAZELLE, LDA	A	7320	JUSTIÇA DIREITO 033/19/DE - SERVIÇOS PARA IMPLEMENTAÇÃO DO PROJETO "PLATAFORMA AINDA ESTOU A APRENDER"	2019/07/10	8.656,00	10.892,88	2021/03/09	2019/07/10	AD	N			2019/12/02	5.446,44					5.446,44	10.892,88					10.892,88
501544001	CARENHO-SOC.COMERCIAL DE PNEUS E ACESSÓRIOS PARA AUTOMÓVEIS, SA	A	7371	CSP 36/19/DEEM - Aquisição de pneus e Serviços de Recauchtupagem	2019/08/20	45.000,00	55.330,00	2021/08/19	2019/08/20	CP	N			2019/10/21	12.538,58					12.538,58	49.117,53					49.117,53
503789372	STAPLES PORTUGAL - EQUIPAMENTO DE ESCRITÓRIO S A	A	7695	CSP 053/19/DAG - Material de Escritório	2020/01/01	13.000,00	15.990,00	2020/12/31	2020/01/01	AD	N			2020/04/09	786,18					786,18	7.886,03					7.886,03
513760067	GRENS CHEMICAL, LDA	A	8276/8279	AD 226/19/DEEM - Aquisição de Óleos e Lubrificantes	2020/03/25	12.000,00	15.374,98	2022/03/24	2020/03/25	AD	N			2020/04/28	7.333,77					7.333,77	11.754,98					11.754,98
500157855	JMC - JOSÉ MARIA CARDOSO, LDA	A	8294/8295	CP 541/19/DEEM - Aquisição de Material Eléctrico	2020/03/25	35.000,00	43.050,00	2021/03/24	2020/03/25	CPM	N			2020/05/17	20.489,87					20.489,87	33.734,84					33.734,84
510597866	F. PINA FERREIRA, S.A.	A	8456	CP 004/20/DTT - Aquisição de Clementes	2020/05/21	15.000,00	18.450,00	2021/05/20	2020/05/21	CPM	N			2020/08/20	6.338,88					6.338,88	15.422,81					15.422,81
503176311	SINALARTE - INDÚSTRIA DE SINALIZAÇÃO, LDA.	A	8560	C.P. n.º 17/20/DMSR - SINAIS DE TRÁFICO	2020/07/28	25.000,00	30.750,00	2021/07/27	2020/07/28	CPM	N			2020/12/31	21.406,47					21.406,47	27.406,47					27.406,47
510597866	F. PINA FERREIRA, S.A.	A	8572/8572...	Concurso Público 015/20/DEQ - Aquisição de Ferragens e Ferramentas e Materiais de Serralharia e Carpintaria	2020/08/14	1.500,00	2.398,50	2021/08/13	2020/08/14	CPM	N			2020/06/25	1.791,59					1.791,59	2.172,88					2.172,88
510597866	F. PINA FERREIRA, S.A.	A	8572/8573...	Concurso Público 015/20/DEQ - Aquisição de Ferragens e Ferramentas e Materiais de Serralharia e Carpintaria	2020/08/14	7.000,00	8.610,00	2021/08/13	2020/08/14	CPM	N			2020/06/26	4.983,17					4.983,17	7.947,84					7.947,84
510597866	F. PINA FERREIRA, S.A.	A	8572/8574...	Concurso Público 015/20/DEQ - Aquisição de Ferragens e Ferramentas e Materiais de Serralharia e Carpintaria	2020/08/14	400,00	492,00	2021/08/13	2020/08/14	CPM	N			2020/12/30	303,96					303,96	388,98					388,98
510597866	F. PINA FERREIRA, S.A.	A	8572/8575...	Concurso Público 015/20/DEQ - Aquisição de Ferragens e Ferramentas e Materiais de Serralharia e Carpintaria	2020/08/14	20.000,00	23.370,00	2021/08/13	2020/08/14	CPM	N			2020/06/26	13.581,28					13.581,28	20.295,76					20.295,76
510597866	F. PINA FERREIRA, S.A.	A	8572/8576...	Concurso Público 015/20/DEQ - Aquisição de Ferragens e Ferramentas e Materiais de Serralharia e Carpintaria	2020/08/14	1.500,00	1.845,00	2021/08/13	2020/08/14	CPM	N			2020/06/26	129,93					129,93	691,94					691,94
510597866	F. PINA FERREIRA, S.A.	A	8572/8577...	Concurso Público 015/20/DEQ - Aquisição de Ferragens e Ferramentas e Materiais de Serralharia e Carpintaria	2020/08/14	300,00	369,00	2021/08/13	2020/08/14	CPM	N			2020/06/26	37,83					37,83	37,83					37,83
510597866	F. PINA FERREIRA, S.A.	A	8572/8579...	Concurso Público 015/20/DEQ - Aquisição de Ferragens e Ferramentas e Materiais de Serralharia e Carpintaria	2020/08/14	800,00	2.214,00	2021/08/13	2020/08/14	CPM	N			2020/06/26	471,12					471,12	1.060,49					1.060,49
510597866	F. PINA FERREIRA, S.A.	A	8572/8580...	Concurso Público 015/20/DEQ - Aquisição de Ferragens e Ferramentas e Materiais de Serralharia e Carpintaria	2020/08/14	8.500,00	14.323,35	2021/08/13	2020/08/14	CPM	N			2020/06/26	12.261,66					12.261,66	14.090,55					14.090,55
500106975	FÁBRICA METALÚRGICA DA GAMDA, LDA.	A	8657/58/59/60/61	CP 14/20/DASU - Aquisição de consumíveis e peças para reparação de máquinas e ferramentas e lubrificantes	2020/09/10	20.000,00	24.600,00	2022/09/09	2020/09/10	CPM	N			2020/07/30	10.764,89					10.764,89	16.455,98					16.455,98
510128211	ANA MARIA ARAÚJO OLIVEIRA E SILVA, UNIPESSOAL, LDA	A	8692/93/94....	CP 029/19/DTL - AQUISIÇÃO TAÇAS, TROFÉUS E MEDALHAS - LOTE 5 - APOIOS	2020/01/01	10.150,42	12.485,02	2020/12/31	2020/01/01	CPM	N			2020/11/18	64,64					64,64	1.064,41					1.064,41
501777407	CERTOMA - COMÉRCIO TÉCNICO DE MÁQUINAS, LDA.	A	8700	20100800320ASU - Aquisição de Escovas Varredoras	2020/09/10	10.000,00	12.300,00	2021/10/09	2020/09/10	CPM	N			2020/12/29	7.607,55					7.607,55	12.281,55					12.281,55
514350539	DARDEIAS, UNIPESSOAL, LDA.	A	8774	PAD n.º 2020/78 - Consulta Prévia 2020CB80997GAF - Serviços de impressão de materiais promocionais - Lote 1	2020/09/29	37.000,00	45.510,00	2021/09/28	2020/09/29	CP	N			2020/09/22	36.380,92					36.380,92	43.727,00					43.727,00
508541174	CRISPLANTAS II , LDA.	A	8792	2010CB807ZASU - PLANTAS INTERIORES, ARTIGOS DE JARDIM, TELAS FITOFÁRMACOS-LOTE 1	2020/11/06	45.000,00	55.550,00	2022/11/05	2020/11/06	CP	N			2020/12/28	26.860,73					26.860,73	26.860,73					26.860,73
190670436	MINHO AGRÍCOLA - MANUEL OLIVEIRA CAMPOS	A	8793/8794/8795	2010CB807ZASU-PLANTAS INTERIORES, ARTIGOS JARDIM, TELAS E FITOFÁRMACOS-LOTE 2	2020/11/06	30.000,00	36.900,00	2022/11/05	2020/11/06	CP	N			2020/12/28	13.881,60					13.881,60	13.881,60					13.881,60
503931933	ÁGIASISTEMAS - PRODUTOS E SERVIÇOS PARA ÁGUA E AMBIENTE, L.DA	A	8813/14/15	CP 023/20/DASU - Material em PVC e acalva para contadores	2020/11/10	35.000,00	50.430,00	2021/11/09	2020/11/10	CPM	N			2020/12/21	14.119,89					14.119,89	22.353,71					22.353,71
509054714	COMBETOP, LDA.	A	8915	Concurso Público 200008003600T- Aquisição de Betuminoso a Frio	2020/12/12	43.000,00	52.890,00	2021/12/11	2020/12/12	CPM	N			2020/11/17	48.495,87					48.495,87	48.495,87					48.495,87
504059521	OMTECNICA - REPRESENTAÇÕES DE MARCAS, LDA	A	8930	CP 20200800410AP - Material de escritório	2021/01/01	13.000,00	15.990,00	2021/12/31	2021/01/01	CPM	N			2021/04/12	8.280,88					8.280,88	8.280,88					8.280,88
503789372	STAPLES PORTUGAL - EQUIPAMENTO DE ESCRITÓRIO S A	A	8939	20200800390AP - Papel A4, 80 gr.	2021/01/01	6.492,50	10.445,77	2021/12/31	2021/01/01	CPM	N			2021/04/20	6.270,04					6.270,04	6.270,04					6.270,04
500376832	MACEDO & MACEDO, LDA	A	9012	20100800520BEM - Aquisição de 4 viaturas - Lote 2	2021/03/25	41.246,32	50.732,98	2021/05/24	2021/03/25	CPM	N			2021/01/18	50.732,98					50.732,98	50.732,98					50.732,98
509529441	CENTRAUTO - PEDRO MIGUEL FERREIROS UNIPESSOAL, LDA.	A	9118	AQUISIÇÃO DE PEÇAS MULTIMARCA - FORNECIMENTO CONTÍNUO 2021	2021/02/16	5.000,00	6.150,00	2022/02/15	2021/02/16	ADM	N			2021/05/03	4.235,23					4.235,23	4.235,23					4.235,23
509232335	JANE - CONTECH E GESTÃO DE FLUIDOS, SA	A	9328	Consulta Prévia n.º 2021CB800170ASU - aquisição de contadores água	2021/05/08	39.000,00	47.970,00	2021/12/31	2021/05/08	CPM	N			2021/06/22	43.125,30					43.125,30	43.125,30					43.125,30
503271985	LABORATÓRIO REGIONAL DE TRÁS-OS-MONTES, LDA	B	6263	CONCURSO PÚBLICO N.º 021/17/DTL : CONTROLO MICROBIOLÓGICO E FÍSICO QUÍMICO DA ÁGUA DAS PISCINAS MUNICIPAIS E LEGIONELLA DOS COMPLEXOS DESPORTIVOS - AQUISIÇÃO DAS PEÇAS AUTOMÓVIAS A,B,C,D,E,F,G,H,I,J,K,L,M,N,O,P,Q,R,S,T,U,V	2018/05/25	20.420,90	20.420,90	2021/05/24	2018/05/25	CPM	N			2018/10/09	1.982,89					1.982,89	17.397,14					17.397,14
215446700	MARIA DA CONCEIÇÃO SOUSA REGO	B	6344	AQUISIÇÃO DAS PEÇAS AUTOMÓVIAS A,B,C,D,E,F,G,H,I,J,K,L,M,N,O,P,Q,R,S,T,U,V	2018/08/17	750.000,00	750.000,00	2021/07/22	2018/08/17	CPM	N	22121	2018/07/26	2018/08/07	187.500,00					187.500,00	750.000,00					750.000,00
504106791	OLISEBÃO - PFE-FABRICADOS DE BETÃO, S.A.	B	7435	CSP 015/19/DASU - Material em Betão	2019/10/03	17.000,00	20.910,00	2020/10/03	2019/10/03	CP	N			2019/11/26	3.876,19					3.876,19	20.435,55					20.435,55
TOTAL					1.407.410,14	1.566.334,50								599.887,67					599.887,67	1.380.455,53					1.380.455,53	

PERÍODO 2021/01/02 2021/12/31  
DO ANO CONTABILÍSTICO DE 2021

SITUAÇÃO DOS CONTRATOS (RES. N.º/2021)  
MUNICÍPIO DE VILA NOVA FAMBALÇÃO

Tipo de Consulta : Apenas os que tiveram execução financeira no exercício Nomenclatura Modalidade Adjudicação : CCP Excluir os contratos diversos : S Excluir as modalidades no âmbito do COVID : S Considerar as observações :

Table with columns: ENTIDADE (NIPC, Denominação, Tipo), CONTRATO (Objeto, Data, Valor do Contrato), and PAGAMENTOS NO PERÍODO (€) and PAGAMENTOS ACUMULADOS (€). The table lists numerous contracts with their respective values and payment details.









PERÍODO 2021/01/02 2021/12/31 DO ANO CONTABILÍSTICO DE 2021		SITUAÇÃO DOS CONTRATOS (RES. N.º2/2021) MUNICÍPIO DE VILA NOVA FAMILIÇÃO																				PÁG. 6					
Tipo de Consulta : Apenas os que tiveram execução financeira no exercício		Nomenclatura Modalidade Adjudicação : CCP Excluir os contratos diversos : S Excluir as modalidades no âmbito do COVID : S Considerar as observações :																									
ENTIDADE		CONTRATO										PAGAMENTOS NO PERÍODO (€)						PAGAMENTOS ACUMULADOS (€)					Observações				
NIPC	Denominação	Tipo	Objeto	Data	Valor do Contrato	Preço Contratual	Prazo de Execução	Início de Execução (física)	Proc. Contr.	Mod. Adj.	Comunicação ao TC (data)	VISTO DO T.C.	Data do primeiro pagamento início da execução financeira	Trabalhos Normais	Revisão de Preços	Trabalhos / serviços / fornecimentos complementares	Trabalhos de suprimento de erros e omissões	Outros trab., incluindo os trab. a menos	Total	Trabalhos Normais	Revisão de Preços	Trabalhos / serviços / fornecimentos complementares		Trabalhos de suprimento de erros e omissões	Outros trab., incluindo os trab. a menos	Total	
502701110	NVE - ENGENHARIAS, SA	E	8191/2181	REVISÃO DE PREÇOS PROVISÓRIA - CONSTRUÇÃO DA LOJA DO CIDADÃO DE V.N. FAMILIÇÃO, DELIBERAÇÃO CÂMARA 2021.12.23	2021/12/23	80.648,43	85.487,34	2021/12/30	2021/12/23	CPW	R									85.487,34						85.487,34	
502701110	NVE - ENGENHARIAS, SA	E	8191/9490	CONSTRUÇÃO DA LOJA DO CIDADÃO DE V.N. DE FAMILIÇÃO - TRABALHOS COMPLEMENTARES E PRORROGAÇÃO DE PRAZO	2021/07/27	202.426,60	214.572,20	2021/12/31	2021/07/27	CPW	T		2021/07/29	2021/08/31			214.572,20			214.572,20			214.572,20			214.572,20	
502046376	JOSÉ MOREIRA FERNANDES & FILHOS, SA	E	8318	LOTE 1 - REDE URBANA PEDONAL E CICLÁVEL - ETAPA 1 (INTRAURBANA) FASE 1 - EIXO 1, 2 E 4 REDE DE CICLOVIAS DE V.N.FAMILIÇÃO	2020/03/25	1.029.139,39	1.090.887,75	2022/03/30	2020/03/25	CLPQ	N		1207	2020/05/22	2021/11/05			838.964,11		838.964,11	939.033,53					939.033,53	
500499675	DACOP - CONSTRUCOES E OBRAS PUBLICAS, S.A.	E	8319	LOTE 2 - REDE URBANA PEDONAL E CICLÁVEL - ETAPA 1 (INTRAURBANA) FASE 1 - EIXO 3 DA REDE DE CICLOVIAS DE V.N.	2020/03/25	1.022.615,40	1.083.972,32	2022/04/02	2020/03/25	CLPQ	N		1206	2020/05/22	2020/02/27			615.098,88		615.098,88	615.098,88					615.098,88	
142556041	JOAQUIM MENDES OLIVEIRA	E	8327	REMODELACÃO DA REDE DE SANEAMENTO MORTO, PONTE, SUE E HABITAÇÕES 110, 191, 200 E 285 DO COMPLEXO HABITACIONAL DAS LAMEIRAS - UNIÃO DAS FREGUESIAS DE ANTAS E ABADE DE VERMOIM	2021/03/24	82.289,04	87.226,39	2021/12/29	2021/03/24	CPW	N									28.946,43	28.946,43					28.946,43	
502167335	FERNANDO SILVA & CA LDA	E	8356	2021 - 179.579,00 -- CONSTRUÇÃO DO CENTRO DE RECOLHA OFICIAL DE ANIMAIS DE V.N. FAMILIÇÃO	2020/04/14	503.414,15	533.619,00	2021/09/16	2020/04/14	CPW	N		16645	2020/06/08	2020/08/20			386.504,32		386.504,32	520.904,72					520.904,72	
502167335	FERNANDO SILVA & CA LDA	E	8356/20RV1	REVISÃO DE PREÇOS PROVISÓRIA - CONSTRUÇÃO DO CENTRO DE RECOLHA DE ANIMAIS DE V.N. FAMILIÇÃO, DELIBERAÇÃO CÂMARA 2021.12.23	2021/12/23	17.917,38	18.992,42	2021/12/30	2021/12/23	CPW	R									18.992,42			18.992,42			18.992,42	
502167335	FERNANDO SILVA & CA LDA	E	8356/9456	CONSTRUÇÃO DO CENTRO DE RECOLHA OFICIAL DE ANIMAIS DE V.N. FAMILIÇÃO - TRABALHOS COMPLEMENTARES	2021/07/06	50.281,38	53.308,86	2021/07/30	2021/07/06	CPW	T			2021/07/02	2021/08/25			53.308,86		53.308,86			53.308,86			53.308,86	
514717610	MALVALONAR - UNIPESSOAL, LDA	E	8409	CONSERVAÇÃO CORRENTE POR CONTRATO - VIM - JOMBE / MOGEZE / OLIVEIRA STA. MARIA / FOME / RIBA DE AVE	2020/04/08	93.255,00	98.850,30	2021/12/29	2020/04/08	CP	N									55.558,04	55.558,04					92.553,90	
500595292	COSTEIRA - ENGENHARIA E CONSTRUÇÃO, SA	E	8470	INTERFACE 2 - ESTACAO RODOVIARIA DE PASSAGEIROS DE V.N. FAMILIÇÃO - EDIFICIO PRINCIPAL E PÁRA	2020/06/01	2.719.000,00	2.882.140,00	2022/06/20	2020/06/01	CPW	N		1949	2020/08/04	2021/10/28			1.572.867,49		1.572.867,49	1.778.075,47					1.778.075,47	
500499675	DACOP - CONSTRUCOES E OBRAS PUBLICAS, S.A.	E	8500	ESPAÇOS PÚBLICOS DA ÁREA CENTRAL DA CIDADE- MOBILIDADE/REABILITAÇÃO	2020/06/30	7.676.040,38	8.136.602,80	2022/04/30	2020/06/30	CPW	N		2444	2020/09/25	2021/12/21			4.693.469,75		4.693.469,75	4.951.826,65					4.951.826,65	
506429008	FAMACONCRET, LDA	E	8500/19R1	REVISÃO DE PREÇOS DEFINITIVA *REABILITAÇÃO DO MERCADO MUNICIPAL DE V.N. FAMILIÇÃO*, DELIBERAÇÃO CÂMARA 2021.06.17	2021/06/17	164.212,04	164.212,04	2021/06/21	2021/06/17	CPW	R									164.212,04			164.212,04			164.212,04	
506477940	AMBIÁGUA - GESTÃO DE EQUIPAMENTOS DE ÁGUAS, S.A.	E	8502	EXECUÇÃO BOMAS DE MONITORIZAÇÃO, CONTROLO E INSTALAÇÃO DE VÁLVULAS REGULADORAS DE PRESSÃO NO SISTEMA ABASTECIMENTO ÁGUA DO CONCELHO VN FAMILIÇÃO	2020/06/29	907.807,00	962.275,42	2021/11/02	2020/06/29	CPW	N		2682	2020/10/20	2020/05/18			389.077,52		389.077,52	962.275,41					962.275,41	
506477940	AMBIÁGUA - GESTÃO DE EQUIPAMENTOS DE ÁGUAS, S.A.	E	8502/20RV1	EXECUÇÃO DE ZONAS DE MONITORIZAÇÃO E CONTROLO (DMC) E INSTALAÇÃO DE VÁLVULAS REGULADORAS DE PRESSÃO (RP) NO SISTEMA DE ABASTECIMENTO DE ÁGUA DO CONCELHO DE V. N. DE FAMILIÇÃO, 1ª REVISÃO PROVISÓRIA	2021/12/23	14.650,80	15.529,85	2021/12/30	2021/12/23	CPW	R									14.650,80			14.650,80			14.650,80	
509971393	SOCIOMO, LDA	E	8538	SUBSTITUIÇÃO DAS CONDUITAS DE ABASTECIMENTO ÁGUA SUA PASSOS MANUEL E NO LUGAR DE S. MIGUEL-O-IMJO-UNIÃO FREGUESIAS DE V.N. FAMILIÇÃO E CALENDÁRIO	2020/06/22	163.261,95	173.057,67	2021/06/22	2020/06/22	CPW	N									68.061,09	97.746,84					97.746,84	
504818120	IRMOS OLIVEIRA & PINTO, LDA	E	8539	SUBSTITUIÇÃO DE CONUTAS DE ABASTECIMENTO ÁGUA EM VÁRIOS LOCAIS DO CONCELHO	2020/06/29	129.250,75	137.005,80	2020/06/29	2020/06/29	CPW	N									108.266,61	137.005,79					137.005,79	
504818120	IRMOS OLIVEIRA & PINTO, LDA	E	8539/20RV1	SERVIÇO DE ÁGUAS - EMPREITADA: SUBSTITUIÇÃO DE CONUTAS DE ABASTECIMENTO DE ÁGUA EM VÁRIOS DO CONCELHO DE V. N. DE FAMILIÇÃO, 1ª REVISÃO PROVISÓRIA DE PREÇOS.DELIBERAÇÃO CÂMARA 2021.12.23	2021/12/23	4.287,57	4.544,82	2021/12/30	2021/12/23	CPW	R									4.287,57			4.287,57			4.287,57	
502200790	LUMITIRIA-INDUSTRIA DE ALUMINIOS, LDA.	E	8597	SUBSTITUIÇÃO DE CALILABRIAS - E.B. 1ª CICLO BOCA DO MONTE - MOGEZE	2020/11/10	38.898,00	41.231,88	2021/03/23	2020/11/10	CP	N									41.231,88	41.231,88					41.231,88	
505269155	PAYMOGEZE - EMPREITEIROS DE CONSTRUÇÃO CIVIL, LDA.	E	8665	CONSTRUÇÃO DAS VIAS PEDONAIS DE ACESSO AO CENTRO DE ESTUDOS CAMILIANOS - UNIÃO FREGUESIAS DE SEIDE	2020/09/28	29.981,00	31.779,86	2020/12/28	2020/09/28	CP	N									31.673,86	31.673,86					31.673,86	
513738010	MIGUEL SILVA FERNANDES, LDA	E	8673	EXECUÇÃO DE ALVENARIA EM BLOCOS DE VIDRO E ESTRUTURA METÁLICA, ENTRE OUTROS	2020/09/17	39.305,10	41.663,41	2021/08/02	2020/09/17	CP	N									38.893,20	38.893,20					38.893,20	
508903785	CONSTRUCOES CAMPOSINHO FERREIRA, LDA.	E	8742	TABULEIRO-CENTRO ESCOLAS DE TELARDO EXECUÇÃO DE ESTRUTURA METÁLICA E APLICAÇÃO DE PARQUE INFANTIL - JARDIM INFÂNCIA DE SAFOGAL- FRADELOS	2020/09/23	17.912,50	18.987,25	2021/02/19	2020/09/23	CP	N										18.987,25	18.987,25					18.987,25
505913480	JOMBEFA - SOCIEDADE DE CONSTRUCOES LDA	E	8751	SINALÉTICA PARA OS PARQUES EMPRESARIAIS DE FAMILIÇÃO	2020/09/16	64.441,00	68.307,46	2021/05/28	2020/09/16	CP	N									68.307,46	68.307,46					68.307,46	
509454348	PRISMA DINÂMICO - CONSTRUÇÃO CIVIL UNIPESSOAL, LDA	E	8760	AMPLIAÇÃO DA REDE DE ABASTECIMENTO ÁGUA (RAMAIS) - CONCELHO DE V.N. DE FAMILIÇÃO	2020/09/29	20.800,00	22.048,00	2021/02/10	2020/09/29	CP	N									1.248,00	22.048,00					22.048,00	
506475433	AMBIPLORA - SERVIÇOS DE SILVICULTURA E EXPLORAÇÃO FLORESTAL, L.DA	E	8761	REABILITAÇÃO E VALORIZAÇÃO FLUVIAL NO CONCELHO DE VILA NOVA DE FAMILIÇÃO - RIOS ESTE E GUISANDE - FASE 1 (MOSTEIRO DE ARMOZO-PONTE DE COURA)-UF ARMOZO STA. MARIA, ARMOZO STA. EULÁLIA E SEURBS E NINE	2020/09/29	147.127,18	155.954,81	2021/12/28	2020/09/29	CP	N										21.645,20	128.628,01					128.628,01
500968764	MARTINS & FILHOS, LDA	E	8770	REDE DRENAGEM ÁGUAS RESIDUAIS NO VALE DO RIO AVE - FRADELOS E VILARINHO DAS CAMBAS	2020/10/12	248.700,56	263.622,59	2021/08/12	2020/10/12	CPW	N									202.658,64	262.827,55					262.827,55	
TOTAL					33.928.271,62	36.683.463,25								17.699.705,67	518.213,22	1.095.340,50			19.313.259,39	27.427.320,79	518.303,61	1.095.340,50			29.040.964,90		

PERÍODO 2021/01/02 - 2021/12/31				SITUAÇÃO DOS CONTRATOS (RES. N.º/2021)														PÁG. 7										
DO ANO CONTABILÍSTICO DE 2021				MUNICÍPIO DE VILA NOVA FARMILICIDA																								
Tipo de Consulta : Apenas os que tiveram execução financeira no exercício				Nomenclatura Modalidade Adjudicação : CCP														Excluir os contratos diversos : S		Excluir as modalidades no âmbito do COVID-19 : S		Considerar as observações :						
ENTIDADE	CONTRATO	NIPC	Denominação	Tipo	Data	Valor do Contrato	Preço Contratual	Prazo de Execução	Início de Execução (física)	Proc. Cont.	Mod. Adj.	Comunicação ao TC (data)				VISTO DO T.C. Data	Data do primeiro pagamento início da execução financeira	PAGAMENTOS NO PERÍODO (€)					PAGAMENTOS ACUMULADOS (€)					Observações
												MECP Lei nº 30/2021	Contratos adicionais	Contratos COVID-19	N.º Reg.			Trabalhos Normais	Revisão de Preços	Trabalhos / serviços / fornecimentos complementares	Trabalhos de suprimento de erros e omissões	Outros trab., incluindo os trab. a menos	Total	Trabalhos Normais	Revisão de Preços	Trabalhos / serviços / fornecimentos complementares	Trabalhos de suprimento de erros e omissões	
500968764	MARTINS & FILHOS, LDA	E	8770/20RV1	SERVIÇO DE SANEAMENTO - REDE DE DRENAGEM DE ÁGUAS RESIDUAIS NO VALE DO RIO AVE, FRADELOS E VILARINHO DAS CÂMBAS_1*	2021/12/23	2.391,44	2.534,93	2021/12/27	2021/12/23	CPM	R					2021/12/30	2.534,93				2.534,93						2.534,93	
500968764	MARTINS & FILHOS, LDA	E	8770/20RV2	SERVIÇO DE SANEAMENTO - REDE DE DRENAGEM DE ÁGUAS RESIDUAIS NO VALE DO RIO AVE, FRADELOS E VILARINHO DAS CÂMBAS_2*	2021/12/23	8.074,08	8.558,52	2021/12/27	2021/12/23	CPM	R					2021/12/30	8.558,52				8.558,52						8.558,52	
502046376	JOSÉ MOREIRA FERNANDES & FILHOS, SA	E	8771	REDE DRENAGEM ÁGUAS RESIDUAIS NO VALE DO RIO ESTE - UF ARMOSO STA. MARIA, ARMOSO STA. EULÁLIA, SEZURES E FRS. DE NINE	2020/10/15	423.714,79	449.137,68	2021/12/30	2020/10/15	CPM	N					2020/11/20	412.676,25				412.676,25						412.676,25	
502046376	JOSÉ MOREIRA FERNANDES & FILHOS, SA	E	8771/20RV1	REVISÃO DE PREÇOS N.º 1 (PROVISÓRIA); REDE DE DRENAGEM DE ÁGUAS RESIDUAIS NO VALE DO RIO ESTE - UF DE ARMOSO SANTA MARIA, ARMOSO SANTA EULÁLIA E SEZURES E FREGUESIA DE NINE	2021/12/23	30.755,13	32.600,44	2021/12/30	2021/12/23	CPM	R					2021/12/30	32.600,44				32.600,44						32.600,44	
508903785	CONSTRUÇÕES CAMPOSINHOS FERREIRA, LDA.	E	8830	2020CEP001DMVSR: "Construção de muros de suporte na Rua da Cumeira ( EM 309) - Vilarinho das Cambas"	2020/10/29	25.567,65	27.101,71	2021/05/06	2020/10/29	CP	N					2021/05/04	27.101,71				27.101,71						27.101,71	
513411054	TRADIÇÃO NO ASFALTO, LDA	E	8831	2020CEP001DMVSR: "Construção de ponte pedonal na Avenida D. Afonso Henriques - UF de V. N. de Famalicao e Calendário"	2020/10/29	40.850,25	43.301,27	2021/07/28	2020/10/29	CP	N					2020/10/20	42.983,27				42.983,27						42.983,27	
504663909	REAL MILÉNIOU CARRAGE - CONSTRUÇÕES, S.A	E	8892	2020CEP009DBD: "Reabilitação e ampliação de 4ª-Primeira da Pedreira - Bairro" ( 2021- 97.001,60)	2021/01/27	311.600,00	330.296,00	2022/02/22	2021/01/27	CPM	N					2021/01/19	204.259,39				204.259,39						204.259,39	
505749513	JOSE DA SILVA OLIVEIRA & FILHOS, LDA.	E	8947	REPARAÇÃO DA HABITAÇÃO Nº29 DA URBANIZAÇÃO DA CAL. - D.F. V.N.F. E CALENDÁRIO	2020/12/15	19.913,28	21.108,08	2020/12/28	2020/12/15	CP	N					2020/12/30	1.194,80				1.194,80						21.108,08	
503663892	GINTÁVUA - INSTALAÇÕES SANITÁRIAS, LDA	E	8949	*INSTALACAO DE CLIMATILACAO NO CENTRO DE INVESTIGACAO E INOVACAO DO ENSINO S	2021/01/14	449.659,20	476.638,75	2021/09/20	2021/01/14	CPM	N					2021/01/14	476.638,75				476.638,75						476.638,75	
503663892	GINTÁVUA - INSTALAÇÕES SANITÁRIAS, LDA	E	8949/9263	INSTALACAO DE CLIMATILACAO NO CENTRO DE INVESTIGACAO E INOVACAO DO ENSINO SUPERIOR DE V.N. DE FAMALICAO(CITES) 1ª FASE - UF DE VALE S. COSME, TELHADO E PORTELA - TRABALHOS COMPLEMENTARES	2021/04/22	44.901,13	47.595,20	2021/05/18	2021/04/22	CPM	T					2021/07/05	47.595,19				47.595,19						47.595,19	
513204571	CÁLCULOS & TÍTULOS - CONSTRUÇÕES UNIPessoal, LDA	E	8952	2020CEP0010DSD: "Remodelação, ampliação e arranjos exteriores da Casa Museu de Camilo - UF de Seide"	2021/01/08	304.379,62	322.642,40	2022/01/08	2021/01/08	CPM	N					2021/02/09	260.769,30				260.769,30						260.769,30	
513204571	CÁLCULOS & TÍTULOS - CONSTRUÇÕES UNIPessoal, LDA	E	8952/21RH1	Remodelação, ampliação e arranjos exteriores da Casa Museu de Camilo - União das freguesias de Seide - Revisão de Preços Provisória	2021/12/30	10.798,51	11.446,42	2021/12/30	2021/12/30	CPM	R					2021/12/30	11.446,42				11.446,42						11.446,42	
513204571	CÁLCULOS & TÍTULOS - CONSTRUÇÕES UNIPessoal, LDA	E	8952/9501	REMODELAÇÃO E ARRANJOS EXTERIORES DA CASA MUSEU DE CAMILO - UNIÃO FREGUESIAS DE SEIDE - TRABALHOS COMPLEMENTARES	2021/07/09	29.616,59	31.393,59	2021/12/27	2021/07/09	CPM	T					2021/08/04	24.096,96				24.096,96						24.096,96	
513204571	CÁLCULOS & TÍTULOS - CONSTRUÇÕES UNIPessoal, LDA	E	8952/9760	Remodelação, ampliação e arranjos exteriores da Casa Museu de Camilo - União das freguesias de Seide - Trabalhos complementares -2ª adicional	2021/12/15	77.534,73	82.186,81	2021/12/31	2021/12/15	CPM	T					2021/12/29	71.697,69				71.697,69						71.697,69	
504761064	PREDIUTURO IMOBILIARIA, LDA	E	8953	2020CEP0010DSD: "Remodelação do Canil Municipal - UF de Esmeriz e Cabeçudos"	2020/12/11	27.937,13	29.613,36	2021/02/09	2020/12/11	AD	N					2021/02/09	29.613,36				29.613,36						29.613,36	
505527324	SERBALABRIA - MANUEL ARAUJO & MARIA ANGELINA, LDA.	E	8956	2020CEP0010DSD: "Reabilitação da estrutura metálica da Piscina de Oliveira S. Mateus"	2020/12/17	25.914,03	27.497,49	2021/03/01	2020/12/17	AD	N					2021/02/01	27.497,49				27.497,49						27.497,49	
506378527	NORTEJUVIL - SOCIEDADE DE CONSTRUÇÕES, LDA	E	8957	2020CEP0018DEEM: "Infraestruturas elétricas para painéis informativos de parques de estacionamento estratégicos de Vila Nova de Famalicao"	2020/12/18	82.613,22	87.570,01	2022/05/17	2020/12/18	CPM	N					2021/01/18	86.308,82				86.308,82						86.308,82	
503663892	GINTÁVUA - INSTALAÇÕES SANITÁRIAS, LDA	E	8963	2020CEP0010DSD: "Reparações e alterações nas instalações elétricas das piscinas municipais - UF de V. N. de Famalicao e Calendário"	2021/01/11	66.503,77	70.494,00	2021/07/03	2021/01/11	CPM	N					2021/08/09	70.494,00				70.494,00						70.494,00	
503663892	GINTÁVUA - INSTALAÇÕES SANITÁRIAS, LDA	E	8963/9402	EMPREITADA "REPARAÇÕES E ALTERAÇÕES NAS INSTALACOES ELÉTRICAS DAS PISCINAS MUNICIPAIS DE VNFN - TRABALHOS COMPLEMENTARES"	2021/08/02	6.468,43	6.856,54	2021/08/02	2021/08/02	CPM	T					2021/09/16	6.856,54				6.856,54						6.856,54	
515264538	REGIURBAN - COMÉRCIO DE MATERIAIS P. URBANOS, UNIPessoal, LDA	E	8964	2020CEP0019DSD: "Fornecimento e instalação de equipamentos biosaudáveis em vários freguesias do Concelho"	2020/12/29	37.448,15	39.695,04	2021/07/28	2020/12/29	CPM	N					2021/04/30	39.695,04				39.695,04						39.695,04	
514085479	LJS - CONSTRUTORES, LDA	E	8967	OBRAS DE ARRANJOS EXTERIORES - E.B. 1ª CICLO DE ESTALAGEN - VERMOIM - CREDENCIAÇÃO DA POSIÇÃO CONTRATUAL DO FORNECEDOR - MANEJO DO NASCIMENTO RODRIGUES DIAS - NCD INICIAL-8740	2020/09/23	55.599,80	58.935,79	2021/02/24	2020/09/23	CP	N					2020/12/22	12.810,10				12.810,10						58.935,79	
514085479	LJS - CONSTRUTORES, LDA	E	8967/9159	"TRABALHOS COMPLEMENTARES - OBRAS DE ARRANJOS EXTERIORES - E.B. 1ª CICLO DE ESTALAGEN - VERMOIM NCD INICIAL 8967"	2021/03/03	4.835,32	5.125,44	2021/05/17	2021/03/03	CPM	T					2021/02/18	5.125,44				5.125,44						5.125,44	
510163149	LUÍS MAURÍCIO GISTAS GONÇALVES - INSTALAÇÕES ELÉTRICAS, SOCIEDADE UNIPessoal, L	E	8973	2020CEP0017DSD: "Colocação de grupo gerador no edifício da Proteção Civil - UF de V. N. de Famalicao e Calendário"	2021/01/26	18.198,70	19.290,62	2021/05/10	2021/01/26	CPM	N					2021/01/18	19.290,62				19.290,62						19.290,62	
500951977	FERNANDES & FERNANDES, LDA	E	8977	Beneficiação da EM 571-1 - UF Lemenhe, Mouquim e Jesuizel	2021/01/15	551.914,40	585.029,26	2021/10/19	2021/01/15	CPM	N					2021/05/13	429.839,49				429.839,49						429.839,49	
TOTAL						36.585.480,97	39.500.112,80								19.840.878,06	573.353,53	1.290.712,32			21.664.943,91	29.634.552,15	573.443,92	1.290.712,32			31.458.688,39		

Tipo de Consulta : Apenas os que tiveram execução financeira no exercício Nomenclatura Modalidade Adjudicação : CDP Excluir os contratos diversos : S Excluir as modalidades no âmbito do COVID : S Considerar as observações :

ENTIDADE	CONTRATO				Proc. Contr.	Mod. Adj.	Comunicação ao TC (data)			VISTO DO T.C.	Data do primeiro pagamento início da execução financeira	PAGAMENTOS NO PERÍODO (€)					PAGAMENTOS ACUMULADOS (€)					Observações					
	NIPC	Denominação	Tipo	Objeto			Data	Valor do Contrato	Preço Contratual			Prazo de Execução	Início de Execução (física)	N.º Lei nº 30/2021	Contratos adicionais	Contratos COVID-19	N.º Reg. Data	Trabalhos Normais	Revisão de Preços	Trabalhos / serviços / fornecimentos complementares	Trabalhos de suprimento de erros e omissões		Outros trab., incluindo os trab. a menos	Total	Trabalhos Normais	Revisão de Preços	Trabalhos / serviços / fornecimentos complementares
50642908	FAMACONCRET, LDA	E	8980	REQUALIFICAÇÃO E AMPLIAÇÃO DA ESCOLA BÁSICA DE RIBEIRÃO - 2ª FASE	2021/02/04	4.162.107,32	4.411.833,75	2023/03/26	2021/02/04	CPN	N		370	2021/02/25	2021/05/19	698.504,63					698.504,63	698.504,63				698.504,63	
509929302	ACT, LDA.	E	8991	2020CEP001008Q: "Reparação das casas nº 114 do CR Lameiras e nº 11,16,26 e 67 do CR Lameiras"	2021/01/13	36.481,58	38.670,47	2021/03/26	2021/01/13	CP	N				2021/01/18	38.670,47					38.670,47	38.670,47				38.670,47	
503571083	E.R.I. - ENGENHARIA, S.A.	E	9001	2020BEP001000D: "Adaptação de sala no piso 1 da antiga torre dos bombeiros (Divisão do Ambiente) - UF de V. N. de FAMILIÇÃO e Calendário"	2021/01/06	24.396,04	25.859,80	2021/03/31	2021/01/06	AD	N				2021/01/18	25.859,80					25.859,80	25.859,80				25.859,80	
516016563	BETUFAM, LDA	E	9035	REDE DRENAGEM ÁGUAS RESIDUAIS NO VALE DO RIO ESTE -U.F. DE MOUQUIM, LEMENHE E JESUFREI, U.F. DE GONDIFELLOS, CAVALÕES E OUTIZ E FREGUESIA DO LOURO	2021/01/26	443.569,82	470.184,01	2021/12/05	2021/01/26	CPN	N				2021/05/12	437.716,24					437.716,24	437.716,24				437.716,24	
516016563	BETUFAM, LDA	E	9035/11RVI	SERVIÇO DE SANEAMENTO -REDE DE DRENAGEM DE ÁGUAS RESIDUAIS NO VALE DO RIO ESTE, U.F. MOUQUIM, LEMENHE E JESUFREI, U.F. GONDIFELLOS, CAVALÕES E OUTIZ E LOURO,1ª REVISÃO PROVISÓRIA DE PREÇOS,ADOLIBERAÇÃO	2021/12/23	14.215,74	15.068,68	2021/12/27	2021/12/23	CPN	R				2021/12/30	15.068,68			15.068,68		15.068,68	15.068,68				15.068,68	
504626191	DUQUE & DUQUE - TERRAPLANAGENS, LDA	E	9036	REDE DRENAGEM ÁGUAS RESIDUAIS NO VALE DO PELE - FREG. CASTELHÕES, MOGESE, VERMOM E REQUILÃO E ESMERIZ E CABEÇUDOS	2021/02/03	403.572,75	427.787,12	2022/03/04	2021/02/03	CPN	N				2021/04/30	403.367,95					403.367,95	403.367,95				403.367,95	
504626191	DUQUE & DUQUE - TERRAPLANAGENS, LDA	E	9036/11RVI	REVISÃO PROVISÓRIA N.º 1 "REDE DE DRENAGEM DE ÁGUAS RESIDUAIS NO VALE DO PELE - FREGUESIAS DE CASTELHÕES, MOGESE, VERMOM E REQUILÃO E UNIÃO DE FREGUESIAS DE ESMERIZ E CABEÇUDOS	2021/12/23	44.061,40	46.705,08	2021/12/30	2021/12/23	CPN	R				2021/12/30	46.705,08			46.705,08		46.705,08	46.705,08				46.705,08	
516016563	BETUFAM, LDA	E	9037	REDE DRENAGEM ÁGUAS RESIDUAIS VALE DO PELE-UF VALE S. COSME, TELHADO E PORTEIA	2021/01/26	393.357,48	374.558,93	2021/12/30	2021/01/26	CPN	N				2021/03/23	374.558,43					374.558,43	374.558,43				374.558,43	
516016563	BETUFAM, LDA	E	9037/11RVI	SERVIÇO DE SANEAMENTO - REVISÃO DE PREÇOS N.º 1 (PROVISÓRIA), EMPREITADA: "REDE DE DRENAGEM DE ÁGUAS RESIDUAIS NO VALE DO PELE, U.F. VALE S. COSME, PORTEIA E TELHADO" DELIBERAÇÃO CÂMARA 2021.12.23	2021/12/23	30.330,73	32.150,57	2021/12/30	2021/12/23	CPN	R				2021/12/30	32.150,57			32.150,57		32.150,57	32.150,57				32.150,57	
50945588	IELAC - INSTALACOES ELECTRICAS E AR CONDICIONADO, LDA.	E	9070	SUBSTITUIÇÃO DE LUMINÁRIAS DA ILUMINAÇÃO PÚBLICA NA VIA PÚBLICA DAS VILAS DO CONCELHO DE V.N. FAMILIÇÃO/CONSORCIO IELAC E ANTÓNIO MANUEL JESUS ROCHA, UNIPESSOAL, LDA.	2021/02/03	577.176,13	611.806,70	2021/10/29	2021/02/03	CPN	N				2021/08/25	344.081,63					344.081,63	344.081,63				344.081,63	
501497889	CUNHA BASTOS, SA	E	9071	LOTE 2 SUBSTITUIÇÃO DE LUMINÁRIAS DE ILUMINAÇÃO PÚBLICA DE ESTRADAS MUNICIPAIS DO CONCELHO DE V.N. FAMILIÇÃO	2021/02/23	217.400,00	230.444,00	2021/12/15	2021/02/23	CPN	N				2021/09/02	230.444,00					230.444,00	230.444,00				230.444,00	
505469224	CONSTRUÇÕES CAPELA BRAGA, LDA	E	9083	2020CEP000808D - REABILITAÇÃO DO ANTIGO CENTRO DE SAÚDE DE DELAES	2021/04/23	421.737,69	447.041,95	2022/02/12	2021/06/23	CPN	N				2021/01/25	67.632,93					67.632,93	67.632,93				67.632,93	
500505292	COSTEIRA - ENGENHARIA E CONSTRUÇÃO, SA	E	9084	RENOVAÇÃO E AMPLIAÇÃO DA BIBLIOTECA MUNICIPAL CAMILO CASTELO BRANCO - UF DE V.N. FAMILIÇÃO E CALENDÁRIO	2021/03/12	1.645.802,31	1.744.550,45	2022/09/03	2021/03/12	CPN	N			720	2021/07/28	2021/01/25	58.602,26					58.602,26	58.602,26				58.602,26
500951977	FERNANDES & FERNANDES, LDA	E	9113	CONCURSO PÚBLICO - REDE DE DRENAGEM DE ÁGUAS RESIDUAIS NO VALE DO PELE- FREGUESIA DE LANDIM, UF DE CARREIRA E BENTE E UF DE RUIVÍAS E NOVAIS	2021/02/04	305.620,45	323.957,68	2021/12/18	2021/02/04	CPN	N				2021/05/28	272.658,34					272.658,34	272.658,34				272.658,34	
500951977	FERNANDES & FERNANDES, LDA	E	9113/11RVI	REDE DE DRENAGEM DE ÁGUAS RESIDUAIS NO VALE DO PELE - FREGUESIAS DE LANDIM, UF DE CARREIRA E BENTE E UF DE RUIVÍAS E NOVAIS 1ª REVISÃO PROVISÓRIA DE PREÇOS. DELIBERAÇÃO CÂMARA 2021.12.23	2021/12/23	11.272,95	11.949,33	2021/12/30	2021/12/23	CPN	R				2021/12/30	11.949,33			11.949,33		11.949,33	11.949,33				11.949,33	
502167335	FERNANDO SILVA & CA LDA	E	9152	2022 - 203.285,10 - RECUPERAÇÃO E AMPLIAÇÃO DA ESCOLA BÁSICA DE AVÍDOS	2021/03/15	757.816,14	803.285,10	2022/06/21	2021/03/15	CPN	N			701	2021/05/10	2021/03/15	86.826,69					86.826,69	86.826,69				86.826,69
503683892	GINTÁQUA - INSTALAÇÕES SANITÁRIAS, LDA	E	9153	CONCURSO PÚBLICO DA EMPREITADA "PROJETO DE EFICIÊNCIA ENERGÉTICA DAS PISCINAS MUNICIPAIS DE RIBEIRÃO"	2021/03/15	341.386,20	361.869,37	2021/10/17	2021/03/15	CPN	N				2021/12/31	360.459,19					360.459,19	360.459,19				360.459,19	
503683892	GINTÁQUA - INSTALAÇÕES SANITÁRIAS, LDA	E	9153/9625	TRABALHOS COMPLEMENTARES "PROJETO DE EFICIÊNCIA ENERGÉTICA DAS PISCINAS MUNICIPAIS DE RIBEIRÃO"	2021/09/28	25.152,92	26.662,10	2021/11/26	2021/09/28	CPN	T				2021/11/29	26.662,09			26.662,09		26.662,09	26.662,09				26.662,09	
506442179	JOAO MATOS & RIBEIRO 2 - OBRAS PÚBLICAS E ENGENHARIA, L.DA	E	9155	2020CEP001010Q: Substituição da cobertura da escola E. B. 2, 3 D. Maria II - Gavão	2021/03/01	124.906,00	132.400,36	2021/11/28	2021/03/01	CPN	N				2021/09/02	132.400,34					132.400,34	132.400,34				132.400,34	
506442179	JOAO MATOS & RIBEIRO 2 - OBRAS PÚBLICAS E ENGENHARIA, L.DA	E	9155/9644	TRABALHOS COMPLEMENTARES - SUBSTITUIÇÃO DA COBERTURA DA ESCOLA E.B. 2,3 D. MARIA II - GAVIÃO	2021/09/30	8.318,25	8.817,35	2021/11/15	2021/09/30	CPN	T				2021/11/29	8.817,35			8.817,35		8.817,35	8.817,35				8.817,35	
506442179	JOAO MATOS & RIBEIRO 2 - OBRAS PÚBLICAS E ENGENHARIA, L.DA	E	9156	2020BEP0022DE: Substituição de cobertura do bloco 4 da Escola E. B. 2, 3 Julho Brandão - UF de V. N. de FAMILIÇÃO e Calendário	2021/03/01	24.350,00	25.811,00	2021/09/16	2021/03/01	CPN	N				2021/09/02	25.811,00					25.811,00	25.811,00				25.811,00	
509454348	PRISMA DINÂMICO - CONSTRUÇÃO CIVIL UNIPESSOAL, LDA	E	9183	2020CEP001010Q: Pequenos troços de ampliação de redes existentes de águas residuais (ramais) - Concelho de V. N. de FAMILIÇÃO	2021/03/15	44.950,00	47.647,00	2021/12/01	2021/03/15	CP	N				2021/03/02	47.647,00					47.647,00	47.647,00				47.647,00	
514084579	LJS - CONSTRUTORES, LDA	E	9256	2021CEP000510Q: Reparações e pinturas nas escolas de Riba de Ave, Landim e Delaes	2021/04/06	32.423,72	34.369,14	2021/11/05	2021/04/06	CP	N				2021/06/14	34.369,14					34.369,14	34.369,14				34.369,14	
509454348	PRISMA DINÂMICO - CONSTRUÇÃO CIVIL UNIPESSOAL, LDA	E	9257	2021CEP000310Q: Renovação e ampliação de parques (hortas) - Av. dos Descobrimentos - UF de V. N. de FAMILIÇÃO e Calendário	2021/04/06	149.336,25	158.296,42	2021/08/04	2021/04/06	CP	N				2021/06/28	158.296,42					158.296,42	158.296,42				158.296,42	
505269155	PAVIMOGESE - EMPREITEIROS DE CONSTRUÇÃO CIVIL, LDA.	E	9289	2021CEP000404Q: Demolição de construções existentes para acesso ao Teatro Narciso Pereira - Riba de Ave	2021/05/03	19.203,12	20.355,31	2021/09/21	2021/05/03	CP	N				2021/09/21	20.355,31					20.355,31	20.355,31				20.355,31	
TOTAL						46.804.405,96	50.332.194,28								23.659.139,83	679.227,19	1.286.191,76			25.624.558,78	35.452.793,92	679.317,58	1.286.191,76		35.418.303,26		

PERÍODO 2021/01/02 2021/12/31 DO ANO CONTABILÍSTICO DE 2021	SITUAÇÃO DOS CONTRATOS (RES. N.º/2021) MUNICÍPIO DE VILA NOVA FAMILICIDA	PÁG. 9
--	---	--------

Tipo de Consulta : Apenas os que tiveram execução financeira no exercício Nomenclatura Modalidade Adjudicação : CCP Excluir os contratos diversos : S Excluir as modalidades no âmbito do COVID : S Considerar as observações :

ENTIDADE	CONTRATO	PAGAMENTOS NO PERÍODO (€)																				PAGAMENTOS ACUMULADOS (€)		Observações								
		NIPC	Denominação	Tipo	Objeto	Data	Valor do Contrato	Preço Contratual	Prazo de Execução	Início de Execução (física)	Proc. Cont.	Mod. Adj	MCEP Lei n.º 30/2021	Contratos adicionais	Contratos COVID-19	N.º Reg.	Data	Data do primeiro pagamento início da execução financeira	Trabalhos Normais	Revisão de Preços	Trabalhos / serviços / fornecimentos complementares	Trabalhos de suprimento de erros e omissões	Outros trab., incluindo os trab. a menos		Total	Trabalhos Normais	Revisão de Preços	Trabalhos / serviços / fornecimentos complementares	Trabalhos de suprimento de erros e omissões	Outros trab., incluindo os trab. a menos	Total	
505621680	HABIDOM - SINALIZAÇÃO RODOVIARIA LDA.																							E								9290
500951977	FERNANDES & FERNANDES, LDA	E	9304	2021CEP0006MYSR: Obras de urbanização em Sinças - Freguesia de Gavião	2021/05/06	149.193,44	158.145,05	2021/10/30	2021/05/06	CP	N						2021/09/02	65.828,63					65.828,63	65.828,63							65.828,63	
506429008	FAMACONCRET, LDA	E	9319	2021CEP0010DBS: Construção de nova Loja do Turismo - UF de V. N. de Famalicão e Calendário	2021/05/06	148.999,97	157.939,97	2021/06/06	2021/05/06	CP	N						2021/06/02	157.939,97					157.939,97	157.939,97							157.939,97	
505527324	SERVALHARIA - MANUEL ARAUJO & MARIA ANGELINA, LDA.	E	9330	2021CEP0009DBS: Execução de estrutura metálica entre passadiços - Centro Escolar de Joaze	2021/05/27	16.500,00	17.490,00	2021/12/27	2021/05/27	CP	N						2021/12/27	16.500,00					16.500,00	16.500,00							16.500,00	
513204571	CÁLCULOS & FÍTULOS - CONSTRUÇÕES UNIPessoal, LDA	E	9365	2021CEP0010DBS: Reabilitação de edifícios do Campus da Freguesia Civil - Bairro	2021/05/19	127.698,86	135.360,79	2021/07/30	2021/05/19	CPW	N						2021/07/28	135.360,79					135.360,79	135.360,79							135.360,79	
505527324	SERVALHARIA - MANUEL ARAUJO & MARIA ANGELINA, LDA.	E	9386	2021CEP0002DBS: Obras de substituição da cobertura, entre outros trabalhos - E. B. 1º ciclo de Oliveira S. Mateus	2021/06/02	89.293,40	94.651,00	2021/08/30	2021/06/02	CPW	N						2021/08/25	94.651,00					94.651,00	94.651,00							94.651,00	
504258877	BRANCO - TRATADO	E	9407	2021CEP0014DBS: Renovação e ampliação de parques (hortas) - Estruturas de madeira - UF de V. N. de Famalicão e Calendário	2021/06/14	75.110,00	79.616,60	2021/08/21	2021/06/14	CP	N						2021/08/23	79.616,60					79.616,60	79.616,60							79.616,60	
500968764	MARTINS & FILHOS, LDA	E	9424	2021CEP0013DBS: Rede de drenagem de águas residuais (sistema elevatório) - Vilariño das Cambas	2021/06/14	28.820,00	30.549,20	2021/10/29	2021/06/14	CP	N						2021/10/29	30.549,20					30.549,20	30.549,20							30.549,20	
515538124	BERNARDO PINTO DUARTE & MARQUES, LDA	E	9425	2021BEP0003DBS: Obras de reparação nos edifícios escolares e arranjos exteriores - E. B. 1º ciclo de Vale S. Martiño	2021/06/23	128.476,00	136.184,56	2022/01/30	2021/06/23	CPW	N						2021/09/16	105.259,59					105.259,59	105.259,59							105.259,59	
501489126	DOMINGOS DA SILVA TEIXEIRA, SA	E	9450	2021CEP0007MYSR: Infraestruturação da Rua Barão de Joaze - Gavião	2021/06/17	90.230,25	95.645,27	2021/10/21	2021/06/17	CP	N						2021/09/02	48.632,71					48.632,71	48.632,71							48.632,71	
510279201	SOCIEDADE DE CONSTRUÇÕES SILVEIRA DA ROCHA, S.A.	E	9453	2021BEP0002MYSR: Reconstrução de muro de suporte na rua da Boavista (C. M. 1493) - Mopege	2021/06/28	16.139,00	17.107,34	2021/10/20	2021/06/28	AD	N						2021/10/20	17.107,34					17.107,34	17.107,34							17.107,34	
501497889	CUNHA BASTOS, SA	E	9455	2021CEP0016DBS: Substituição de luminárias de iluminação pública na Urbanização do Passal - Avidos	2021/06/15	11.400,00	12.084,00	2021/11/24	2021/06/15	CP	N						2021/11/24	12.084,00					12.084,00	12.084,00							12.084,00	
502046376	JOSÉ MOREIRA FERNANDES & FILHOS, SA	E	9483	2021CEP0017DBS: Rede de drenagem de águas residuais na Rua da Boca e Lugar de Moledo - Gavião	2021/07/07	98.761,58	104.687,27	2021/10/23	2021/07/07	CP	N						2021/09/23	57.310,14					57.310,14	57.310,14							57.310,14	
504103296	PARKEER, LDA.	E	9485	2021CEP0012DBS: Manutenção do pavimento desportivo - Pavilhão Municipal de V. N. de Famalicão	2021/07/13	15.410,00	16.334,60	2021/09/21	2021/07/13	CP	N						2021/11/05	16.334,60					16.334,60	16.334,60							16.334,60	
505249155	PAVIMOPGE - EMPREITEIROS DE CONSTRUÇÃO CIVIL, LDA.	E	9497	2021CEP0018MYSR: Reparação de guardas de segurança da Ponte do Outeiro - UF de Amoso Sta. Maria, Amoso Sta. Dulália e Sexures	2021/07/08	7.046,00	7.468,76	2021/09/08	2021/07/08	CP	N						2021/12/22	7.468,76					7.468,76	7.468,76							7.468,76	
504103296	PARKEER, LDA.	E	9503	2021CEP0023DBS: Reparação do pavimento desportivo do ringue de basquetebol - Parque da Juventude	2021/07/13	19.992,00	21.191,52	2021/09/21	2021/07/13	CP	N						2021/11/05	21.191,52					21.191,52	21.191,52							21.191,52	
500115462	FIBROLITE - EMPRESA DE FIBROCMIENTOS, S.A. (	E	9504	2021CEP019DBS: Reparação e adaptação da cobertura da Loja do Cidadão - UF de VNF e Calendário	2021/07/26	46.776,25	49.582,83	2021/07/30	2021/07/26	CP	N						2021/09/21	49.582,83					49.582,83	49.582,83							49.582,83	
516195247	ARESTA VIRTUAL, UNIPessoal, LDA	E	9520	2021CEP0104DBS: Execução de diversos trabalhos - E. B. 1º ciclo e Jardim de Infância Boca do Monte - Mopege	2021/07/30	34.968,41	37.066,51	2021/10/09	2021/07/30	CP	N						2021/09/24	37.066,51					37.066,51	37.066,51							37.066,51	
516331353	BAR ARAUJO, LDA	E	9522	2021BEP0006DBS: Substituição da cobertura da escola E. B. 1, 2, 3 de Pedome	2021/07/29	120.000,02	127.200,02	2021/12/26	2021/07/29	CPW	N						2021/12/21	87.281,70					87.281,70	87.281,70							87.281,70	
509153976	ESPAÇO GENIAL - CONSTRUÇÃO CIVIL E OBRAS PÚBLICAS, S. A.	E	9523	2021BEP0005DBS: Regularização de parques infantis em várias freguesias do Concelho de V. N. de Famalicão	2021/07/27	154.494,24	163.763,89	2022/03/27	2021/07/27	CPW	N						2021/11/11	138.313,88					138.313,88	138.313,88							138.313,88	
503571083	E.R.T.I. - ENGENHARIA, S.A.	E	9526	2021CEP0020DBS: Substituição das coberturas dos edifícios do Bairro da Cal - UF de VNF e Calendário	2021/08/04	148.896,22	157.829,99	2021/10/13	2021/08/04	CP	N						2021/11/10	154.098,54					154.098,54	154.098,54							154.098,54	
515064572	LOUROGREEN - OBRAS PÚBLICAS E CONSTRUÇÃO CIVIL, UNIPessoal, LDA	E	9546	2021CEP0024DBS: Rede de drenagem de águas res. Rua Comendador Costa e Sá, Rua N. S.ª da Apónia, Rua dos Combatentes e Travessa de Salgueirinhos - Lourou	2021/09/15	79.953,68	84.750,90	2021/12/21	2021/09/15	CP	N						2021/12/06	42.804,27					42.804,27	42.804,27							42.804,27	
515064572	LOUROGREEN - OBRAS PÚBLICAS E CONSTRUÇÃO CIVIL, UNIPessoal, LDA	E	9547	2021CEP0021DBS: Ampliação da rede de abastecimento de água (ramais) - Concelho de V. N. de Famalicão	2021/09/14	39.150,00	41.499,00	2022/03/15	2021/09/14	CP	N						2021/10/28	24.730,60					24.730,60	24.730,60							24.730,60	
503850128	ECOFIRMA - GESTÃO DO AMBIENTE, L.DA	E	9620	2021CEP0025DBS: Reabilitação do reservatório de água de Lemehe	2021/09/22	24.767,69	26.253,75	2021/12/22	2021/09/22	CP	N						2021/12/15	17.106,24					17.106,24	17.106,24							17.106,24	
500505292	COSTEIRA - ENGENHARIA E CONSTRUÇÃO SA	E	9624	2021CEP0027DBS: Execução de muros de suporte no parque de estacionamento nas traseiras do Teatro Narciso Ferreira - Riça de Are	2021/09/20	149.272,61	158.228,97	2021/11/05	2021/09/20	CP	N						2021/11/19	158.228,97					158.228,97	158.228,97							158.228,97	
502962402	NORMENACIA-MARCAÇÃO DE ESTRADA E PARQUES, LDA	E	9638	2021CEP0030MYSR: Execução de sinalização horizontal com aplicação de tinta termoplástica a quente no Concelho de V. N. de Famalicão	2021/10/29	34.594,50	36.670,17	2021/12/21	2021/10/29	CP	N						2021/12/22	7.652,67					7.652,67	7.652,67							7.652,67	
502662166	JOSÉ FERNANDO MIRANDA DA COSTA, LDA.	E	9672	2021BEP0006DBS: Execução de ramal de média tensão do Teatro Narciso Ferreira - Riça de Are	2021/10/27	14.501,06	15.371,12	2021/11/04	2021/10/27	AD	N						2021/12/31	15.371,12					15.371,12	15.371,12							15.371,12	
515192473	FLAMININHO, UNIPessoal, LDA	E	9675	2021BEP0006DBS: Centro Escolar do Lourou, Mouquin e Lemehe	2021/11/22	15.119,50	16.026,67	2021/12/27	2021/11/22	AD	N						2021/12/27	16.026,67					16.026,67	16.026,67							16.026,67	
			TOTAL			48.705.650,64	52.347.513,63										25.289.838,28	679.227,19	1.286.191,76			27.255.257,23	35.085.492,37	679.317,58	1.286.191,76					37.049.001,71		

PERÍODO 2021/01/02 2021/12/31 DO ANO CONTABILÍSTICO DE 2021		SITUAÇÃO DOS CONTRATOS (RES. N.º2/2021) MUNICÍPIO DE VILA NOVA FAMILIÇÃO												PÁG. 10																		
Tipo de Consulta : Apenas os que tiveram execução financeira no exercício		Nomenclatura Modalidade Adjudicação : CCP		Excluir os contratos diversos : S		Excluir as modalidades no âmbito do COVID : S		Considerar as observações :																								
ENTIDADE	CONTRATO	NIPC	Denominação	Tipo	Objeto	Data	Valor do Contrato	Preço Contratual	Prazo de Execução	Início de Execução (física)	Proc. Contr.	Mod. Adj.	Comunicação ao TC (data)				Data do primeiro pagamento início da execução financeira	PAGAMENTOS NO PERÍODO (€)					PAGAMENTOS ACUMULADOS (€)					Observações				
													Lei nº 30/2021	Contratos adicionais	Contratos COVID-19	N.º Reg. Data		Trabalhos Normais	Revisão de Preços	Trabalhos / serviços / fornecimentos complementares	Trabalhos de suprimento de erros e omissões	Outros trab., incluídos os trab. a menos	Total	Trabalhos Normais	Revisão de Preços	Trabalhos / serviços / fornecimentos complementares	Trabalhos de suprimento de erros e omissões		Outros trab., incluídos os trab. a menos	Total		
513204571	E 9682		CÁLCULOS e TÍTULOS - CONSTRUÇÕES UNIPessoal, LDA	E	EMPREITADA DE INSTALAÇÃO ELÉTRICA - 1ª FASE - CAMPUS DA PROTEÇÃO CIVIL-FREGUESIA DE BAIRRO	2021/10/29	34.999,00	37.098,94	2021/12/16	2021/10/29	CP	N					2021/12/16	37.098,94						37.098,94								37.098,94
516195247	E 9683		ARESTA VIRTUAL, UNIPessoal, LDA	E	TRABALHOS DIVERSOS NO CÍES - CENTRO DE INOVAÇÃO, INVESTIGAÇÃO E ENSINO SUPERIOR - UF DE VALE S. COME. TERMO E PORTELA 2021CEP0330Q; Trabalhos diversos no CREA - UF de Esmeriz e Cabeçudos	2021/11/09	92.367,20	97.909,23	2022/01/15	2021/11/09	CP	N					2021/12/22	20.415,87						20.415,87							20.415,87	
502167335	E 9685		FERNANDO SILVA & CA LDA	E	2021CEP0330Q; Trabalhos diversos no CREA - UF de Esmeriz e Cabeçudos	2021/11/03	103.975,19	110.213,70	2022/11/30	2021/11/03	CP	N					2021/12/29	110.213,70						110.213,70							110.213,70	
509054714	E 9686		COMESTOP, LDA.	E	2021CEP0330WRS; Renovação de pavimento no Centro Urbano - UF Antas e Akade de Vermoia e UF de VNF e Calendário	2021/11/10	147.042,37	155.864,91	2022/01/31	2021/11/10	CP	N					2021/12/27	124.490,53						124.490,53							124.490,53	
504761064	E 9702		PREDIFUTURO IMOBILIARIA, LDA	E	2021CEP0041DASU; Obras de reparação e melhoria - Viveiro Municipal - UF de Esmeriz e Cabeçudos	2021/11/10	48.528,28	51.439,98	2021/12/29	2021/11/10	CP	N					2021/12/29	15.525,10						15.525,10							15.525,10	
500505292	E 9745		COSTEIRA - ENGENHARIA E CONSTRUÇÃO SA	E	REVISÃO DE PREÇOS PROVISÓRIA DA EMPREITADA "INTERFACE 2 - ESTACAO RODOVIARIA DE PASSAGEIROS"	2021/12/09	39.048,08	41.390,96	2021/12/23	2021/12/09	CPN	R					2021/12/23		41.390,95					41.390,95							41.390,95	
503504564	S 5571		EDP COMERCIAL - COMERCIALIZAÇÃO DE ENERGIA, S.A.	S	CONCURSO PÚBLICO INTERNACIONAL N.º 08/16/DEEM - FORNECIMENTO DE GAS NATURAL PARA DIVERSAS INSTALAÇÕES MUNICIPAIS	2017/06/16	1.216.624,96	1.496.448,70	2020/06/16	2017/06/16	CPN	N					2017/08/25	22.036,09						22.036,09				1.049.448,15			1.049.448,15	
503465976	S 5807		ÉPOCA - GESTÃO, ESTUDOS E PROJETOS, L.DA	S	AJUSTE DIRETO N.º 110/17/DOG - PROJETO DE ARQUITETURA E ESPECIALIDADES, RO.02 REABILITAÇÃO DO TEATRO NARCISO FERREIRA	2017/07/22	72.500,00	89.175,00	2019/12/31	2017/07/22	AD	N					2017/11/22	13.376,25						13.376,25							89.175,00	
503608251	S 5822		POLITECNICO DO PORTO	S	ESTUDO DE ARQUITETURA DE CENA DO TEATRO NARCISO FERREIRA	2017/07/20	15.990,00	15.990,00	2017/12/20	2017/07/20	AD	N					2017/12/20	3.997,50						3.997,50							15.990,00	
500960577	S 6004		COOPERATIVA ELÉTRICA DO VALE D ESTE, CXL	S	AJUSTE DIRETO N.º 208/17/DAEM - FORNECIMENTO DE ENERGIA ELÉTRICA PARA AS INSTALAÇÕES DO JARDIM DE INFANCIA DE GONDIFELLOS - GSE N.º 32174	2018/01/01	36.995,46	45.504,42	2021/01/01	2018/01/01	AD	N					2018/07/26	1.077,81						1.077,81							18.783,05	
500959579	S 6178		GRUPNOR - ELEVADORES DE PORTUGAL, LDA.	S	AJUSTE DIRETO N.º 211/17/DEEM - MANUTENÇÃO SIMPLES E REPARAÇÃO DOS ELEVADORES EDIFÍCIOS MUNICIPAIS E EDIFÍCIO DAS EB APROXIMAR	2018/01/19	38.418,00	47.254,14	2020/12/31	2018/01/19	AD	N					2018/04/11	1.771,45						1.771,45							37.720,91	
503683892	S 6354		GINÁQUIA - INSTALAÇÕES SANITÁRIAS, LDA	S	Concurso Público n.º 05/18/DEEM - Manutenção de Equipamentos AVAC - Tipo 1	2018/05/20	135.000,00	166.050,00	2021/05/20	2018/05/20	CPN	N					2018/08/01	1.389,78						1.389,78							157.610,80	
503600598	S 6410		FISCAQUA - GESTÃO E FISCALIZAÇÃO DE OBRAS, LDA	S	CONSULTA PRÉVIA N.º 024/18/DASU ; CONSULTORIA PARA ELABORAÇÃO E APOIO À IMPLEMENTAÇÃO DO PLANO DE SEGURANÇA DA ÁGUA PARA CONSUMO HUMANO	2018/06/27	18.363,90	18.363,90	2020/12/28	2018/06/27	CP	N					2020/01/31	18.363,90						18.363,90							18.363,90	
503025550	S 6493		IDOM - ENGENHARIA, SERVIÇOS DE ENGENHARIA E CONSULTORIA, L.DA	S	PROJETOS DE EXECUÇÃO DA LOJA DO CIDADÃO	2018/08/28	74.353,50	74.353,50	2021/12/21	2018/08/28	CP	N					2019/04/17	7.435,34						7.435,34							74.353,50	
163688066	S 6498		NOE SILVA DINIS	S	AJUSTE DIRETO N.º 062/18/DOG - PEDU - PROJETO ARRANJOS EXTERIORES - RO.02 ; REABILITAÇÃO DO TEATRO NARCISO FERREIRA	2018/09/05	19.900,00	24.477,00	2018/10/20	2018/09/05	AD	N					2018/12/07	3.671,55						3.671,55							24.477,00	
503504564	S 6642		EDP COMERCIAL - COMERCIALIZAÇÃO DE ENERGIA, S.A.	S	CPI n.º 01/18/DEEM - ENERGIA ELÉTRICA EM MT E BT/STN INST. MUNICIPAIS (lote 1) E EDIF. ESCOLARES	2018/12/01	2.441.778,46	3.121.212,86	2020/12/31	2018/12/01	CPN	N					2019/07/05	160.125,87						160.125,87				1.938.391,28			1.938.391,28	
506760960	S 6758		CONTROLSAFE-SEGURANÇA HIGIENE E SAUDE NO TRABALHO, LDA	S	Concurso Público n.º 07/18/DSESP - Prestação de serviços externos de saúde no Trabalho	2018/12/10	74.999,99	74.999,99	2021/12/10	2018/12/10	CPN	N					2019/01/28	22.916,63						22.916,63							62.499,90	
503683892	S 6796		GINÁQUIA - INSTALAÇÕES SANITÁRIAS, LDA	S	CSP 016/18/DASU - MANUTENÇÃO DAS INFRAESTRUTURAS DE REDE DE DRENAGEM ÁGUAS RESIDUAIS E ABASTECIMENTO ÁGUA	2019/01/11	60.000,00	73.800,00	2021/01/10	2019/01/11	CP	N					2019/08/21	39.211,68						39.211,68							73.800,00	
505065630	S 6882		IP TELECOM SERVIÇOS DE TELECOMUNICAÇÕES CA	S	Ajuste Direto 024/18/DMSI - Renovação serviços Adel e Dados	2019/01/01	9.432,00	11.601,36	2021/12/31	2019/01/01	AD	N					2019/04/17	4.189,38						4.189,38							10.634,58	
500016135	S 7016		ALÍPIO DIAS & IRMAO, LDA.	S	Consulta Prévia n.º 038/18/DASU - Aquisição de Sementes e Plantas de Tabuleiro	2018/12/19	36.000,00	40.365,00	2021/12/30	2018/12/19	CP	N					2019/04/26	4.428,37						4.428,37							38.790,01	
500959579	S 7032		GRUPNOR - ELEVADORES DE PORTUGAL, LDA.	S	AJUSTE DIRETO 007/19/DEEM - CONTRATO DE MANUTENÇÃO SIMPLES DO ELEVADOR PARA A EB1 DE ROUVÊS	2019/03/01	360,00	442,80	2021/02/28	2019/03/01	AD	N					2019/06/17	18,45						18,45							405,90	
510563090	S 7049		ALICE PAV, S.A	S	Ajuste Direto 020/19/DMSI - Serviço de referências Multibanco	2019/03/29	19.990,00	24.587,70	2020/03/28	2019/03/29	AD	N					2019/09/26	972,59						972,59							8.652,69	
508496870	S 7080		KEEP SOLUTIONS, LDA	S	AD 010/19/DMSI - Renovação aplicação "Archevo"	2019/04/17	7.160,00	8.806,80	2022/04/17	2019/04/17	AD	N					2019/06/28	2.935,60						2.935,60							7.828,27	
514899173	S 7081/7117		BLUEBOTTER CIRCULAR S.A	S	ADENDA AO CFI.3/14 -RECOLHA DE RESÍDUOS BIODEGRADÁVEIS	2015/11/01	9.808.989,44	10.397.507,61	2022/09/11	2015/11/01	CPN	N					1982 2019/09/12	1.560.717,47						1.560.717,47				4.305.931,53			4.305.931,53	
507040694	S 7108		LEAK STOP DETEÇÃO DE PERDAS DE ÁGUA UNIPessoal, LDA	S	CONSULTA PRÉVIA - 009/19/DASU - SERVIÇO DE DETEÇÃO DE FUGAS DE ÁGUA NA REDE PÚBLICA	2019/04/02	74.925,00	92.157,76	2022/04/01	2019/04/02	CP	N					2019/07/23	3.154,95						3.154,95							79.704,00	
502604751	S 7130		MS COMUNICACOES, S.A.	S	C.P.n.º07/19/DMSI	2019/04/25	85.000,00	104.549,99	2021/06/24	2019/04/25	CPN	N					2019/09/05	18.346,35						18.346,35							42.280,12	
507211359	S 7173		LIS OLIVEIRA GRANJA - GESTÃO DE OBRAS, LDA	S	Consulta Prévia 008/19/DOG ; Aquisição de Projeto de Especialidades e Levantamento topográfico	2019/05/04	66.000,00	81.180,00	2021/03/24	2019/05/04	CP	N					2019/09/16	8.118,00						8.118,00							81.180,00	
503504564	S 7233		EDP COMERCIAL - COMERCIALIZAÇÃO DE ENERGIA, S.A.	S	PT00020001290419SX AJUSTE DIRETO N.º 063/19/DEEM-FORNECIMENTO DE ENERGIA P/ INSTALAÇÕES ILUMINAÇÃO PÚBLICA PT349	2019/05/17	4.893,85	6.019,44	2021/12/31	2019/05/17	AD	N					2019/05/07	190,57						190,57							314,25	
507727100	S 7234/8053		OPIM, LDA.	S	CSP 017/19/DPEE - Serviços de Assessoria a Projetos Estruturantes	2019/06/14	126.000,00	154.980,00	2021/06/14	2019/06/14	CP	N					2019/12/27	22.140,00						22.140,00							88.560,00	
514280670	S 7253		URMELCOMERVISIT, UNIPessoal, LDA.	S	Ajuste Direto n.º 26/19/DPEE - Serviços de assessoria para a qualificação da oferta turística da Rota de Camilo	2019/07/29	19.206,00	23.623,38	2021/01/29	2019/07/29	AD	N					2019/12/11	4.305,00						4.305,00							8.610,00	
TOTAL							63.634.471,32	69.034.882,70										27.522.473,00	720.818,14	1.286.191,76				29.529.282,90	43.624.741,35	720.708,53	1.286.191,76				45.631.641,64	

PERÍODO 2021/01/02 2021/12/31 DO ANO CONTABILÍSTICO DE 2021			SITUAÇÃO DOS CONTRATOS (RES. N.º/2021) MUNICÍPIO DE VILA NOVA FARMACIA													PÁG. 11													
Tipo de Consulta : Apenas os que tiveram execução financeira no exercício			Nomenclatura Modalidade Adjudicação : CCP			Excluir os contratos diversos : S			Excluir as modalidades no âmbito do COVID : S			Considerar as observações :																	
ENTIDADE	CONTRATO				COMUNICAÇÃO AO TC (DATA)						PAGAMENTOS NO PERÍODO (€)						PAGAMENTOS ACUMULADOS (€)						Observações						
	NIPC	Denominação	Tipo	Objeto	Data	Valor do Contrato	Preço Contratual	Prazo de Execução	Início de Execução (física)	Proc. Cont.	Mod. Adj.	MECP Lei n.º 30/2021	Contratos adicionais	Contratos COVID-19	N.º Reg.	Data	Data do primeiro pagamento início da execução financeira	Trabalhos Normais	Revisão de Preços	Trabalhos / serviços / fornecimentos complementares	Trabalhos de suprimento de erros e omissões	Outros trab., incluindo os trab. a menos		Total	Trabalhos Normais	Revisão de Preços	Trabalhos / serviços / fornecimentos complementares	Trabalhos de suprimento de erros e omissões	Outros trab., incluindo os trab. a menos
51458992	MANUEL RODRIGUES UNIPessoal, LDA.	S	7293	CONCURSO PÚBLICO Nº 22/19/OCT-LOTE 1 - FALCOS - CONFIGURAÇÃO 1(P1) ALOUGER SOM, LUZ E FALCOS	2019/07/12	55.290,00	68.006,70	2021/07/11	2019/07/12	CPM	N						2019/09/24	16.826,44						16.826,44	39.507,44				39.507,44
51458992	MANUEL RODRIGUES UNIPessoal, LDA.	S	7294	CONCURSO PÚBLICO Nº22/19/OCT -LOTE 2 - FALCOS - CONFIGURAÇÃO 2(P2) ALOUGER SOM, LUZ E FALCOS	2019/07/12	23.870,00	29.360,10	2021/07/11	2019/07/12	CPM	N						2019/09/24	17.994,90						17.994,90	28.413,00				28.413,00
514616423	SIMIOSE - GESTÃO CULTURAL, UNIPessoal, LDA.	S	7295	CONCURSO PÚBLICO Nº 22/19/OCT - ALOUGER DE SOM, LUZ E FALCOS (LOTE 3)	2019/07/08	16.625,00	20.448,75	2021/07/08	2019/07/08	CPM	N						2019/11/22	2.337,00					2.337,00	19.280,25				19.280,25	
514616423	SIMIOSE - GESTÃO CULTURAL, UNIPessoal, LDA.	S	7296	CONC. PÚBLICO n.º 22/19/OCT - ALOUGER DE SOM, LUZ E FALCOS (LOTE 4)	2019/07/08	7.900,00	9.717,00	2021/07/08	2019/07/08	CPM	N						2019/11/22	387,45					387,45	9.717,00				9.717,00	
508440025	SONOSPORT EVENTOS E PROD DE CONT RAO UNIPessoal, LDA	S	7297	CONC. PÚBLICO n.º 22/19/OCT - ALOUGER DE SOM, LUZ E FALCOS (LOTE 5)	2019/07/25	37.050,00	45.571,50	2021/07/24	2019/07/25	CPM	N						2019/10/09	17.589,00					17.589,00	45.571,50				45.571,50	
514616423	SIMIOSE - GESTÃO CULTURAL, UNIPessoal, LDA.	S	7298	CONC. PÚBLICO n.º 22/19/OCT - ALOUGER DE SOM, LUZ E FALCOS (LOTE 6)	2020/07/09	3.600,00	4.428,00	2021/07/08	2020/07/09	CPM	N						2019/12/23	1.476,00					1.476,00	4.428,00				4.428,00	
913398145	EF SOFTWARE, LDA	S	7309	CSP 015/19/DA - LICENÇA UTILIZAÇÃO SOFTWARE PARA CONTROLO PERDAS ÁGUA	2019/06/27	73.400,00	90.331,20	2020/12/26	2019/06/27	CP	N						2019/10/24	5.018,40					5.018,40	90.331,20				90.331,20	
507848544	AUTO ELÉCTRICA FERREIRA & ANDRADE LDA	S	7333	CONSULTA PRÉVIA 018/19/DEEM - REPARAÇÃO ELÉCTRICA DE VIATURAS	2019/09/13	40.000,00	49.200,00	2021/09/13	2019/09/13	CP	N						2019/11/22	29.593,80					29.593,80	47.516,03				47.516,03	
51458992	MANUEL RODRIGUES UNIPessoal, LDA.	S	7347/7348/7352	CONCURSO PÚBLICO 024/19/OCT - SERVIÇO DE SOM, LUZ E FALCOS (LOTE 6)	2019/09/21	78.780,00	96.899,40	2021/09/20	2019/09/21	CPM	N						2019/11/19	61.497,02					61.497,02	90.396,42				90.396,42	
51458992	MANUEL RODRIGUES UNIPessoal, LDA.	S	7348	CP 024/19/OCT - SERVIÇO DE SOM, LUZ E FALCOS (LOTE 2)	2019/09/21	3.850,77	4.736,45	2021/09/20	2019/09/21	CPM	N						2019/12/09	1.895,14					1.895,14	2.841,29				2.841,29	
504673114	FARMÓSCA - INSTRUMENTOS MUSICAIS, LDA.	S	7350/7351	CONCURSO PÚBLICO 024/19/OCT - SERVIÇO DE SOM, LUZ FALCOS	2019/09/10	37.314,00	45.896,22	2021/09/09	2019/09/10	CPM	N						2019/11/19	12.155,89					12.155,89	33.626,73				33.626,73	
514616423	SIMIOSE - GESTÃO CULTURAL, UNIPessoal, LDA	S	7353	CONCURSO PÚBLICO 024/19/OCT - SERVIÇO DE SOM, LUZ E FALCOS (LOTE 7)	2019/09/26	24.725,00	30.411,75	2021/09/26	2019/09/26	CPM	N						2019/11/22	7.298,82					7.298,82	27.978,81				27.978,81	
514616423	SIMIOSE - GESTÃO CULTURAL, UNIPessoal, LDA	S	7354	CONCURSO PÚBLICO 024/19/OCT - SERVIÇO DE SOM, LUZ E FALCOS (LOTE 8)	2019/09/26	22.737,00	27.966,51	2021/09/26	2019/09/26	CPM	N						2019/11/22	4.024,09					4.024,09	27.947,00				27.947,00	
501214534	BANCO BEI, S.A.	S	7364	AMORTIZAÇÃO - EMPRESTIMO DE MLP - BEI ( TEATRO MARCIOS FERREIRA)	2019/07/11	267.000,00	267.000,00	2021/09/13	2019/07/11	CPM	N						2021/09/13	9.888,86					9.888,86	9.888,86				9.888,86	
501214534	BANCO BEI, S.A.	S	7364.	JUROS - EMPRESTIMO DE MLP - BEI ( TEATRO MARCIOS FERREIRA)	2019/07/11	10.689,35	10.689,35	2021/09/13	2019/07/11	CPM	N						2020/03/25	545,06					545,06	682,95				682,95	
500417660	SSS PORTUGAL - SOCIEDADE GERAL DE SUPERINTENDÊNCIA, S.A.	S	7379	PRORROGAÇÃO DO PRazo CONTRATUAL - FISCALIZAÇÃO DA EMPREITADA DE REABILITAÇÃO/MODERNIZAÇÃO DO TEATRO RIBA	2019/07/04	132.994,40	163.583,11	2020/09/04	2019/07/04	AD	N						2020/12/29	2.576,11					2.576,11	9.016,39				9.016,39	
50143197	UNIVERSIDADE DO PORTO	S	7409	ELABORAÇÃO DO PROGRAMA ESTRATÉGICO DE REABILITAÇÃO URBANA PARA RIBA D'AVE E OLIVEIRA S. MATIUS	2019/10/24	74.500,00	91.635,01	2021/12/30	2019/10/24	CP	N						2019/12/31	18.327,00					18.327,00	82.471,50				82.471,50	
515184322	OUTONO PACNTO - UNIPessoal, LDA.	S	7425	Concurso Público 34/19/DASU - Conservação e Manutenção de espaços Verdes do Parque da Deseva.	2019/09/01	190.800,00	234.684,00	2022/08/31	2019/09/01	CPM	N						2019/10/11	78.228,00					78.228,00	182.532,00				182.532,00	
500126623	GERAL - COMPANHIA GERAL DE RESTAURANTES E ALIMENTAÇÃO,SA	S	7427/8532	CFI n.º 03/19/DE - SERV. REFEIÇÕES ESTABEL. EDUC. PRE-ESCOLAR E DO 1.º CICLO	2019/11/01	3.024.629,80	3.417.831,67	2022/08/31	2019/11/01	CPM	N						2019/12/23	957.166,72					957.166,72	1.628.573,09				1.628.573,09	
510889689	DURVAL FERREIRA & ASSOCIADOS - SOCIEDADE DE ADVOGADOS, RL	S	7473	CP 037/19/DAP-SERV. PATROCÍNIO, ASSESSORIA E CONSULTORIA JURÍDICA	2019/11/01	72.000,00	88.560,00	2021/10/31	2019/11/01	CP	N						2019/11/22	36.900,00					36.900,00	88.530,48				88.530,48	
51458992	MANUEL RODRIGUES UNIPessoal, LDA.	S	7570	CONCURSO PÚBLICO 024/19/OCT - SERVIÇO DE SOM, LUZ E FALCOS (LOTE 3)	2019/10/13	20.400,00	25.092,00	2021/08/28	2019/10/13	CPM	N						2019/12/09	23.428,00					23.428,00	24.904,00				24.904,00	
503054564	EDP COMERCIAL - COMERCIALIZAÇÃO DE ENERGIA, S.A.	S	7601	PT00200031361905SF - AJUSTE DIRETO 172/19/DEEM - FORNECIMENTO ENERGIA ELÉCTRICA PARA EDIFÍCIO APOIO LAGO DISCOUNT	2019/11/23	10.504,42	12.920,44	2021/12/31	2019/11/23	AD	N						2020/01/07	2.226,02					2.226,02	4.407,96				4.407,96	
119491788	JOSÉ LUÍS PINTO DE AIEVEDO	S	7603	AD 120/19/OFPE - Revisor Oficial de Contas	2019/02/12	1.500,00	1.845,00	2021/06/15	2019/02/12	AD	N						2019/12/09	922,50					922,50	1.845,00				1.845,00	
503758183	ACE-ASS. CULT. BENEF. DESP. DOS TRAB. DO MUNICÍPIO DE V. N. DE FARMALICÃO	S	7607	CONSULTA PRÉVIA 047/19/GAP - SERV. REFEIÇÕES, ALAJAMENTO, COFFEE BREAKS, VERDE/PORTO HONRA E CATERING - LOTE 3	2019/10/25	30.000,00	36.900,00	2022/10/24	2019/10/25	CP	N						2019/11/25	15.547,20					15.547,20	28.485,67				28.485,67	
501356061	DOMINGOS & LAURINDA EMPREENHIMENTOS TURÍSTICOS E HOTELEIROS, LDA	S	7608	CONSULTA PRÉVIA 047/19/GAP - SERV. REFEIÇÕES, ALAJAMENTO, COFFEE BREAKS, VERDE/PORTO HONRA E CATERING-LOTE 1	2019/10/24	30.000,00	36.900,00	2022/10/24	2019/10/24	CP	N						2020/01/08	16.760,00					16.760,00	24.628,00				24.628,00	
503920008	TRANSPORTES URBANOS FARMALICÃO * T.U.F.*	S	7624	CP1 6/17 DSGFS - PASSE SENIOR FELIZ	2019/11/15	240.000,00	254.400,00	2020/11/15	2019/11/15	CPM	N						2019/12/30	9.219,91					9.219,91	168.747,10				168.747,10	
504910230	LIDMARE - TECH. INFORMACAO E DOCUMENCACAO, LDA	S	7629	AD 167/19/DMAS1 - Contrato de licenciamento do sistema Gm e Gead	2019/12/09	26.250,00	32.287,50	2022/12/09	2019/12/09	AD	N						2020/01/04	10.762,50					10.762,50	32.287,50				32.287,50	
508429730	TRAMPO DE CONCEPÇÃO, LDA	S	7666	CSP 53/19/DEQ - Projeto de Arquitetura e Especialidades para 2ª fase das obras da EB 1, 3 de Ribeirão	2019/12/10	74.500,00	91.635,00	2020/07/09	2019/12/10	CP	N						2019/12/20	6.872,63					6.872,63	84.762,38				84.762,38	
509632815	CESPU - PARCEIRAS, S.A.	S	7684	CONCURSO PÚBLICO 043/19/DOPL - SERVIÇO DE MEDICINA DESPORTIVA	2020/01/03	79.500,00	79.500,00	2022/01/02	2020/01/03	CPM	N						2020/06/03	12.480,00					12.480,00	23.190,00				23.190,00	
50368392	GINTÁVIA - INSTALAÇÕES SANITÁRIAS, LDA	S	7692	CONSULTA PRÉVIA 056/19/DEEM - SERVIÇO DE MANUTENÇÃO DOS EQUIPAMENTOS ELECTROMECANICOS DE AVAC DOS EDIFÍCIOS MUNICIPAIS - TIPO 2	2019/12/18	30.000,00	36.900,00	2020/12/18	2019/12/18	CP	N						2020/01/28	9.961,83					9.961,83	30.979,25				30.979,25	
501617582	UNIVERSIDADE DE COIMBRA	S	7704	CSP 065/19/DE - REVISÃO DA CARTA EDUCATIVA E MONITORIZAÇÃO DO PLANO ESTRATÉGICO EDUCATIVO	2020/01/17	43.200,00	53.136,00	2021/01/16	2020/01/17	CP	N						2020/01/28	3.985,20					3.985,20	27.896,40				27.896,40	
514269912	RELATOS QUOTIDIANOS - ASSOCIAÇÃO	S	7707	CONSULTA PRÉVIA 051/19/DOGU - SERVIÇOS DE CONSULTORIA E INSTALAÇÃO GABINETE DE APOIO À POPULAÇÃO E PROMOÇÃO DO ACESSO À BARRIÇÃO COMIGNA	2019/12/17	24.800,00	24.800,00	2021/12/16	2019/12/17	CP	N						2020/02/06	10.416,00					10.416,00	24.799,60				24.799,60	
504443135	EMPRESA DIÁRIO DO MINHO, LDA	S	7708	SERVIÇOS DE PRESTAÇÃO CONTINUADA DE ANÚNCIOS DE IMPRENSA ESCRITA NO JORNAL DIÁRIO DO MINHO	2020/01/28	4.800,00	5.904,00	2020/12/31	2020/01/28	ADMS	N						2020/03/13	984,00					984,00	5.904,00				5.904,00	
515536229	PAGINAS INDESPERADAS, LDA.	S	7735	Ajuste Direto 211/19/GAP - Distribuição de Materiais Promocionais	2020/01/01	17.400,00	21.402,00	2022/12/31	2020/01/01	AD	N						2020/03/11	6.027,00					6.027,00	12.792,00				12.792,00	
				TOTAL		68.465.121,04	74.545.461,36										28.933.791,49		720.618,16	1.286.191,76			30.940.601,39	46.589.620,35		720.706,53	1.286.191,76	46.596.520,64	







Tipo de Consulta : Apenas os que tiveram execução financeira no exercício Monocritérios Modalidade Adjudicação : CCP Excluir os contratos diversos : S Excluir as modalidades no âmbito do COVID : S Considerar as observações :

Table with columns: ENTIDADE (NIPC, Denominação, Tipo), CONTRATO (Objeto, Data, Valor do Contrato, Preço Contratual, Prazo de Execução, Início de Execução (física)), and PAGAMENTOS NO PERÍODO (€) and PAGAMENTOS ACUMULADOS (€). Rows list various contracts and their payment statuses, ending with a TOTAL row.





PERÍODO 2021/01/01 - 2021/12/31 DO ANO CONTABILÍSTICO DE 2021						SITUAÇÃO DOS CONTRATOS (RES. N.º2/2021) MUNICÍPIO DE VILA NOVA FAMALICÃO														PÁG. 17											
Tipo de Consulta : Apenas os que tiveram execução financeira no exercício						Nomenclatura Modalidade Adjudicação : CCP		Excluir os contratos diversos : S		Excluir as modalidades no âmbito do COVID : S				Considerar as observações :																	
ENTIDADE	NIPC	Denominação	Tipo	CONTRATO				Proc. Contr.	Mod. Adj.	Comunicação ao TC (data)				Data do primeiro pagamento / início da execução financeira	PAGAMENTOS NO PERÍODO (€)					PAGAMENTOS ACUMULADOS (€)					Observações						
				Data	Valor do Contrato	Preço Contratual	Prazo de Execução			Início de Execução (física)	MECP Lei n.º 30/2021	Contratos adicionais	Contratos COVID-19		N.º Reg.	Data	Trabalhos Normais	Revisão de Preços	Trabalhos / serviços / fornecimentos complementares	Trabalhos de suprimento de erros e omissões	Outros trab., incluindo os trab. a menos	Total	Trabalhos Normais	Revisão de Preços		Trabalhos / serviços / fornecimentos complementares	Trabalhos de suprimento de erros e omissões	Outros trab., incluindo os trab. a menos	Total		
	503182710	ANO-SISTEMAS DE INFORMATICA E SERVICOS, LDA	S	9293	2021BBS00670ASU - Serviços de Finishing e faturação dos Serviços de Abastecimento de Água, Tratamento de Águas Residuais e Resíduos Sólidos	2021/04/27	65.250,00	80.257,50	2022/01/28	2021/04/27	AD	N					2021/09/06	71.340,00				71.340,00	71.340,00						71.340,00		
	516263196	LEAK MASTERS - PESQUISA DE FUGAS DE ÁGUA, LDA	S	9294	2021CBS00240ASU - Serviço de Detecção de Perdas de Água na Rede	2021/04/22	74.160,00	91.216,80	2022/04/21	2021/04/22	CP	N					2021/09/06	60.811,20				60.811,20	60.811,20						60.811,20		
	507678213	AS3-ASSOCIACAO EMPRE.SOCIALE A SUSTENT.TERCEREIRO SECTOR	S	9295	2021BBS00480FPEI - Serviço de assessoria externa ao Projeto europeu "JustGreen" - Programa Cosme	2021/04/21	30.000,00	36.900,00	2023/04/20	2021/04/21	AD	N					2021/08/07	11.070,00				11.070,00	11.070,00						11.070,00		
	500417660	SGS PORTUGAL - SOCIEDADE GERAL DE SUPERINTENDÊNCIA, S.A.	S	9297	2021BBS00500SD - Fiscalização Obra entre Mercado e Centro Urbano	2021/05/25	8.520,00	10.479,60	2021/08/24	2021/05/25	AD	N					2021/07/05	10.479,60				10.479,60	10.479,60						10.479,60		
	508725895	AMICALENCARIO - SERVICIO DE EQUIPAMENTAMENTAL, LDA.	S	9301	2021BBS00600OT - Limpeza ciclovia VNFamiliação e rede percursos pedestres	2021/04/30	19.815,00	24.495,45	2021/12/31	2021/04/30	AD	N					2021/07/14	20.344,20				20.344,20	20.344,20						20.344,20		
	247729671	DANIEL MARTINS PINEIRO MACIEL	S	9303	2021BBS00480CT - Investigação arqueológica, valorização do Castro S. Miguel-r-Anjo	2021/04/30	43.000,00	43.000,00	2021/11/30	2021/04/30	AD	N					2021/04/19	43.000,00				43.000,00	43.000,00						43.000,00		
	176177523	MANUEL JOSE CONHA MAIA	S	9307	CP 2021BBS00490DUV - COORD. PROJ. APOIO TÉCNICO OBRA "ESPAÇOS PÚBLICOS DA ÁREA CENTRAL DA CIDADE"	2021/05/11	9.540,00	11.734,20	2022/05/10	2021/05/11	AD	N					2021/07/08	7.822,80				7.822,80	7.822,80						7.822,80		
	501309292	MIRANDA & SANTANA, LDA.	S	9310	2021BBS00730DEM - REPARAÇÃO INSTALAÇÕES ELÉTRICAS DOS EDIFÍCIOS ESCOLARES DO PROGRAMA "AFROXIMAR"	2021/07/01	10.000,00	12.300,00	2022/06/30	2021/07/01	AD	N					2021/09/24	2.037,37				2.037,37	2.037,37						2.037,37		
	516197967	LE PRODUÇÕES, UNIPESSOAL LDA.	S	9311	2021BBS00350CT - Espetáculo de música de Tiago Bettencourt	2021/05/14	7.000,00	8.610,00	2021/05/22	2021/05/14	AD	N					2021/06/02	8.610,00				8.610,00	8.610,00						8.610,00		
	503025550	IDOM - ENGENHARIA, SERVIÇOS DE ENGENHARIA E CONSULTORIA, L.DA	S	9312	MARKE ACCESS - CONSULTORES DE NEGOCIO INTERNACIONAL, LDA	2021/05/03	6.820,00	8.388,60	2021/06/07	2021/05/03	AD	N					2021/06/18	8.388,60				8.388,60	8.388,60						8.388,60		
	507293606		S	9313	Consultoria Técnica Especializada para Projeto Interreg Cologistics	2021/05/25	26.300,00	32.349,00	2021/11/24	2021/05/25	CP	N					2021/06/09	32.349,00				32.349,00	32.349,00						32.349,00		
	500940231	GENERALI SEGUROS, S.A.	S	9314	2021CBS00250FPEI - Consultoria Técnica Especializada para Proj	2021/07/01	59.272,24	59.272,24	2023/06/30	2021/07/01	CP	N					2021/08/13	15.509,98				15.509,98	15.509,98						15.509,98		
	503405459	CARAVELA - COMPANHIA DE SEGUROS, S.A.	S	9315	CP1 2021BBS00100DJ - SERVIÇOS DE SEGUROS (LOTE 1) - SEG. AUTOMÓVEL	2021/07/01	158.890,00	158.890,00	2023/06/30	2021/07/01	CP	N					2021/09/23	39.943,00				39.943,00	39.943,00						39.943,00		
	500940231	GENERALI SEGUROS, S.A.	S	9316	2) - RESP. CIVIL EXTRACONTRATUAL CP1 2021BBS00100DJ - SERV. SEGUROS (LOTE 3) - RESPON. CIVIL - ARMAS - POLÍCIA MUNICIPAL	2021/07/01	2.000,00	2.000,00	2021/06/30	2021/07/01	CP	N					2021/09/23	750,00				750,00	750,00						750,00		
	508800323	TEATRO DA DIDASCALIA CRL	S	9317	2021BBS00410CT - PRODUÇÃO E IMPLEMENTAÇÃO DA EDIÇÃO DO FESTIVAL "VAUDEVILLE RENDEZ VOUS" 2021	2021/05/14	40.000,00	40.000,00	2021/07/26	2021/05/14	AD	N					2021/07/01	40.000,00				40.000,00	40.000,00						40.000,00		
	503784443	ARQUEIRO - GABINETE DE ARQUITECTURA E ENGENHARIA, LIMITADA	S	9321	2021BBS00600DT - Projeto de Arquitetura e Execução do Auditorio da Casa de Delães	2021/05/25	7.800,00	9.594,00	2021/06/24	2021/05/25	AD	N					2021/07/29	9.594,00				9.594,00	9.594,00						9.594,00		
	515106372	JOSE MONO LIMA, UNIPESSOAL LDA	S	9322	2021CBS00300CT - Serviços de Som e Luz, espetáculo "Local", Quadrilátero Cultural 2021 - CC5091.21	2021/05/27	13.000,00	15.990,00	2021/07/31	2021/05/27	CP	N					2021/07/05	15.990,00				15.990,00	15.990,00						15.990,00		
	514045345	U.E.M. - EQUIPAMENTOS, LDA	S	9325	2021BBS00100E - aluguer salas atividades e sanitários	2021/06/01	112.849,00	138.804,27	2022/08/31	2021/06/01	CP	N					2021/08/30	66.019,56				66.019,56	66.019,56						66.019,56		
	185700918	AVELINO MANUEL AZEVEDO OLIVEIRA SILVA	S	9327	2021BBS00630DEM - Serviços de Estofador	2021/02/25	15.000,00	18.450,00	2024/02/24	2021/02/25	AD	N					2021/07/19	5.820,36				5.820,36	5.820,36						5.820,36		
	503677843	PCJ - PÚBLICO, COMUNICAÇÃO E JORNALISMO, S.A.	S	9329	2021BBS00420AP - EDIÇÃO REVISTA ALMA SOBRE CONCELA VILA NOVA DE FAMALICÃO	2021/06/16	19.990,00	24.587,70	2021/06/30	2021/06/16	AD	N					2021/10/29	24.587,70				24.587,70	24.587,70						24.587,70		
	515361038	PGE - PRODUÇÃO GLOBAL DE EVENTOS, UNIPESSOAL, LDA.	S	9331	2021CBS00290CT - Aluguer equipamento programa cultural de Verão - Parque Devesa	2021/05/20	60.450,00	74.353,20	2021/09/06	2021/05/20	CP	N					2021/06/22	74.353,20				74.353,20	74.353,20						74.353,20		
	508440025	SONGSPOE EVENTOS E PROD DE CONT RAD UNIPESSOAL, LDA	S	9346	CP 2021CBS00360CT - Serviço Som e Luz "Cultura Para todos" 2021/2022	2021/06/07	15.899,00	19.678,77	2022/10/31	2021/06/07	CP	N					2021/07/19	9.839,38				9.839,38	9.839,38						9.839,38		
	511445678	TABC - INSTITUTO NACIONAL DE ARTES DO CIRCO CRL	S	9347	2021BBS00600CT - PRODUÇÃO E IMPLEMENTAÇÃO DO ESPETÁCULO "LOCAL" E WORKSHOPS "BASTIDORES"	2021/06/01	37.872,30	37.872,30	2021/09/30	2021/06/01	AD	N					2021/06/14	37.872,30				37.872,30	37.872,30						37.872,30		
	513934478	TRACADOS IREVERENTES UNIPESSOAL, LDA.	S	9356	AD 2021BBS00710CT - Material de Divulgação - Cultura para todos - há cultura	2021/06/02	5.153,00	6.338,19	2021/10/31	2021/06/02	AD	N					2021/08/30	4.753,64				4.753,64	4.753,64						4.753,64		
	513014527	DOMÍNIO REBELDE - EVENTOS UNIPESSOAL, LDA.	S	9358	2021BBS00860MA - Colagem e Distribuição de Muggies da Casa das Artes	2021/06/01	7.500,00	9.225,00	2023/09/30	2021/06/01	AD	N					2021/06/29	2.644,50				2.644,50	2.644,50						2.644,50		
	502285757	ASSOCIACAO UNIVERSIDADE-EMPRESA PARA O DESENVOLVIMENTO-TECNICO	S	9385	2021CBS00240FPEI - Dinamização "Programa de Aceleração de Startups VN Familiar"	2021/06/19	12.360,00	15.202,80	2021/12/18	2021/06/19	CP	N					2021/09/13	7.601,40				7.601,40	7.601,40						7.601,40		
	513219099	ORDEN DO O, ASSOCIACAO CULTURAL	S	9393	2021BBS00970CT - Espetáculo de dança "Corpo Anímico"	2021/05/31	9.000,00	9.000,00	2021/05/31	2021/05/31	AD	N					2021/06/16	9.000,00				9.000,00	9.000,00						9.000,00		
	50185245	GNE APB 2 ARQUITECTURA E PLANEAMENTO, LDª	S	9398	2021BBS0115000U - Assessoria à implementação da Estratégia de Famalicão Cidadania	2021/06/30	17.200,00	21.156,00	2022/02/28	2021/06/30	AD	N					2021/09/22	13.222,50				13.222,50	13.222,50						13.222,50		
	507736095	FRAZENA, COOPERATIVA DE PRODUÇÕES TEATRAIS, CRL	S	9402	AD 2021BBS01140CT - Teatro Despe-te	2021/06/09	8.000,00	8.000,00	2021/06/12	2021/06/09	AD	N					2021/07/01	8.000,00				8.000,00	8.000,00						8.000,00		
	502535369	GLOBAL NOTÍCIAS - MEDIA GROUP, S.A.	S	9403	CP 2020CBS00540FPEI - Forum Familiar Mad In - 3ª Edição	2021/06/12	32.500,00	39.975,00	2021/07/11	2021/06/12	CP	N					2021/09/08	39.975,00				39.975,00	39.975,00						39.975,00		
	513242885	PTE - PRODUÇÃO TÉCNICA DE EVENTOS, LDA	S	9404	2021BBS00870CT - Espetáculo de "Idê Anato" - Antoninas 2021	2021/06/02	8.100,00	9.963,00	2021/06/11	2021/06/02	AD	N					2021/06/18	9.963,00				9.963,00	9.963,00						9.963,00		
	502503661	QUATERNARIE PORTUGAL	S	9426	2021CBS00220FPEI - ELAB.DIAGNÓSTICO POPULAÇÃO IMIGRANTE E DO PLANO MUNICIPAL INTEGRAÇÃO DE MIGRANTES DE VILA NOVA DE FAMALICÃO	2021/06/30	28.500,00	35.055,00	2022/12/31	2021/06/30	CP	N					2021/09/06	3.505,50				3.505,50	3.505,50						3.505,50		
TOTAL						80.873.170,27	89.338.484,19									34.004.573,51	720.618,14	1.286.191,76				36.011.383,41	52.822.929,84	720.708,53	1.286.191,76			54.829.830,13			



PERÍODO 2021/01/02 2021/12/31 DO ANO CONTABILÍSTICO DE 2021	SITUAÇÃO DOS CONTRATOS (RES. N.º2/2021) MUNICÍPIO DE VILA NOVA FAMILIAR	PÁG. 19
--	--	---------

Tipo de Consulta : Apenas os que tiveram execução financeira no exercício Nomenclatura Modalidade Adjudicação : CCP Excluir os contratos diversos : S Excluir as modalidades no âmbito do COVID : S Considerar as observações :

ENTIDADE	CONTRATO							Proc. Contr.	Mod. Adj.	Comunicação ao TC (data)			VISTO DO T.C.	Data do primeiro pagamento início da execução financeira	PAGAMENTOS NO PERÍODO (€)					PAGAMENTOS ACUMULADOS (€)					Observações		
	NIFC	Denominação	Tipo	Objeto	Data	Valor do Contrato	Preço Contratual			Prazo de Execução	Início de Execução (física)	MFC Lei nº 30/2021			Contratos adicionais	Contratos COVID-19	N.º Reg.	Data	Trabalhos Normais	Revisão de Preços	Trabalhos / serviços / fornecimentos complementares	Trabalhos de suprimento de erros e omissões	Outros trab., incluindo os trab. a menos	Total		Trabalhos Normais	Revisão de Preços
505491591	JARDINS ALVES - SERVIÇOS AGRICULTURA AGRONÓMICA, LDA	S	9611	2021BBS0141DUDTL - REMOÇÃO, LIMPEZA E TRANSPORTE DE RELVA SINTÉTICA	2021/09/06	12.400,00	15.498,00	2021/09/20	2021/09/06	AD	N				2021/10/27	15.498,00					15.498,00	15.498,00					15.498,00
506760960	CONTROLSAFETY-SEGURANÇA HIGIENE E SAÚDE NO TRABALHO, LDA	S	9613	2021CBS00640SSSFV - Implementação de medidas de autoproteção em edifícios municipais	2021/09/09	25.000,00	30.750,00	2023/12/31	2021/09/09	CP	N				2021/12/27	1.746,60					1.746,60	1.746,60					1.746,60
513654240	ONDAMARELA, LDA.	S	9615	2021BBS0159DCT - Projeto "Atelier Criação Colaborativa" I e II, Há Cultura - CC 5173.21	2021/09/27	16.000,00	19.600,00	2022/12/31	2021/09/27	AD	N				2021/11/15	9.840,00					9.840,00	9.840,00					9.840,00
504313061	COMPANHIA DE MUSICA TEATRAL CRL	S	9616	2021BBS0163EMCA - ESPETACULO "AQUARIO"	2021/09/13	18.000,00	18.000,00	2021/09/26	2021/09/13	AD	N				2021/12/22	18.000,00					18.000,00	18.000,00					18.000,00
500841608	TIPOGRAFIA MOTA & FERREIRA, LDA	S	9618	2021BBS0168RAF - Impressão de boletins de voto - Antarquias_2021	2021/09/14	6.850,00	8.425,50	2021/09/26	2021/09/14	AD	N				2021/10/25	8.425,50					8.425,50	8.425,50					8.425,50
514000147	LUZ UNICA UNIPESSOAL, LDA.	S	9622	2021DBS0021DCT - Aluguer de serviços de iluminação festiva e decoração para a quadra natalícia 2021/2022 - Lote 1	2021/09/23	64.200,00	78.966,00	2022/01/09	2021/09/23	CPN	N				2021/11/30	75.017,70					75.017,70	75.017,70					75.017,70
514000147	LUZ UNICA UNIPESSOAL, LDA.	S	9623	2021DBS0021DCT - Aluguer de serviços de iluminação festiva e decoração para a quadra natalícia 2021/2022 - Lote 1	2021/09/23	18.000,00	22.140,00	2022/01/09	2021/09/23	CPN	N				2021/12/20	21.033,00					21.033,00	21.033,00					21.033,00
514350539	DARIDEIAS, UNIPESSOAL, LDA.	S	9627	2021CBS0074GAP - Impressão de materiais promocionais - Lote 1	2021/10/04	37.000,00	45.510,00	2022/12/31	2021/10/04	CP	N				2021/12/30	7.784,87					7.784,87	7.784,87					7.784,87
506141853	MCSDESIGN - MONICA SOARES - SOCIEDADE UNIPESSOAL, LDA.	S	9628	2021CBS0074GAP - Impressão de materiais promocionais - Lote 2	2021/10/04	37.000,00	45.510,00	2022/12/31	2021/10/04	CP	N				2021/11/10	15.816,45					15.816,45	15.816,45					15.816,45
503465976	EPOCA - GESTÃO, ESTUDOS E PROJECTOS, L.DA	S	9636	2021CBS0073DGOO - ASSESSORIA PARA ALTERAÇÃO PROJETO INSTALAÇÕES ELÉTRICAS, ELABORAÇÃO MEDIDAS PROTEÇÃO E ESPECIALIDADES - TEATRO NARCISO FERREIRA	2021/10/27	28.750,00	35.362,50	2022/02/26	2021/10/27	CP	N				2021/11/25	10.608,75					10.608,75	10.608,75					10.608,75
502266643	FUNDAÇÃO SERRALVES	S	9637	2021BBS0160DCT - Exposição "Rep. comunidade no cinema de Manoel Oliveira" - CC4151.21	2021/10/04	26.000,00	31.980,00	2022/01/31	2021/10/04	AD	N				2021/10/27	28.782,00					28.782,00	28.782,00					28.782,00
503182710	ANO-SISTEMAS DE INFORMÁTICA E SERVIÇOS, LDA	S	9639	2021BBS0167DASU - Serviços de Debito Direto e Cobranças SIBS	2021/09/28	23.250,00	28.597,50	2021/12/27	2021/09/28	AD	N				2021/10/28	27.960,62					27.960,62	27.960,62					27.960,62
505814277	LA FOLIE - GIFT, CRIAÇÃO E EXPLORAÇÃO DE ACTIVIDADES TEATRAIS E MUSICAIS, LDA	S	9640	2021BBS0171DCT - Concerto dos "The Gift"	2021/10/07	8.000,00	9.840,00	2021/10/09	2021/10/07	AD	N				2021/11/10	9.840,00					9.840,00	9.840,00					9.840,00
225578999	MICHEL FILIPE DA COSTA MACHADO	S	9645	2021BBS0170DASU - Implementação de processos de Sistema de Informação Geográfica	2021/10/07	9.100,00	11.193,00	2021/12/31	2021/10/07	AD	N				2021/12/06	11.193,00					11.193,00	11.193,00					11.193,00
504866935	NOME PRÓPRIO - ASSOCIAÇÃO CULTURAL	S	9646	2021BBS0173DCT - Espetáculo de dança "Os Três Limbos de Victor Hugo Pontes"	2021/10/06	10.000,00	10.000,00	2021/10/08	2021/10/06	AD	N				2021/11/08	10.000,00					10.000,00	10.000,00					10.000,00
514536284	PANORAMA PERIFÉRICO - ASSOCIAÇÃO CULTURAL	S	9651	2021BBS0172DCT - PRODUÇÃO E IMPLEMENTAÇÃO DO PROJETO "ANDORINHAS" - Há Cultura	2021/11/26	11.121,76	11.121,76	2022/09/25	2021/11/26	AD	N				2021/12/21	4.448,70					4.448,70	4.448,70					4.448,70
510896669	JORNAL FERREIRA & ASSOCIADOS - SOCIEDADE DE ADVOGADOS, RL	S	9678	2021CBS0071DASU - SERV. PATROCÍNIO, ASSESSORIA E CONSULT. JURÍDICO-FORENSE	2021/11/24	72.000,00	88.560,00	2023/11/23	2021/11/24	CP	N				2021/12/15	7.380,00					7.380,00	7.380,00					7.380,00
503477290	JOZEC - COMÉRCIO DE MATERIAL ELÉTRICO, UNIPESSOAL, LDA	S	9700	2021BBS0184GDEM - SERVIÇO REFORÇO DA ILUMINAÇÃO DO ESTÁDIO MUNICIPAL DE FUTEBOL DE VILA NOVA DE FAMILIAR	2021/11/29	17.790,00	21.881,70	2021/12/10	2021/11/29	AD	N				2021/12/29	21.881,70					21.881,70	21.881,70					21.881,70
509839452	CARNEIRO & CAMACHO - ARQUITECTURA E ENGENHARIA, LDA	S	9711	2021BBS0179DGOO - ASSESSORIA PARA ALTERAÇÃO PROJETOS DE ESPECIALIDADES E ELABORAÇÃO TRABALHOS APOIO À OBRA DO "CENTRO DE RECOLHA ANIMAL"	2021/11/29	7.890,00	9.704,70	2021/12/28	2021/11/29	AD	N				2021/12/22	8.249,00					8.249,00	8.249,00					8.249,00
513646442	PG BOOKING - AGENCIAMENTO E PRODUÇÃO DE ESPETÁCULOS, LDA.	S	9715	2021BBS0189EMCA - ESPETÁCULO DE MUSICA "MUI VELOSO TRIO"	2021/12/07	30.500,00	37.515,00	2021/12/18	2021/12/07	AD	N				2021/12/27	37.515,00					37.515,00	37.515,00					37.515,00
513329455	SOMOS FORÇA DE PRODUÇÃO, LDA	S	9716	2021BBS0191EMCA - ESPETÁCULO DE MUSICA DE SALVADOR SOBREL "BEM"	2021/11/22	7.500,00	9.225,00	2021/11/27	2021/11/22	AD	N				2021/12/04	9.225,00					9.225,00	9.225,00					9.225,00
513560491	S317 CONSULTING, LDA	S	9728	2021CBS0092DGM - CONSULTADORIA EFIC. ENER. E CARBÓNICA P/ ELABORAÇÃO DO "CONCEITO DE INVESTIMENTO" E RESTANTES PRODUTOS - EUROPEAN CITY FACILITY	2021/12/14	40.000,00	49.200,00	2022/12/13	2021/12/14	CP	N				2021/12/30	14.760,00					14.760,00	14.760,00					14.760,00
508669935	TEATRO DA TERRA - CENTRO DE CRIAÇÃO ARTÍSTICA, CRL	S	9729	2021BBS0207DCT - Teatro A Última Refeição de António Cabrita	2021/12/07	10.000,00	10.000,00	2021/12/09	2021/12/07	AD	N				2021/12/29	10.000,00					10.000,00	10.000,00					10.000,00
513065822	LYBRA IRTS, SOCIEDADE UNIPESSOAL, LDA.	S	9732	2021CBS0081DPEEI - CONSUL. TÉCNICA P/PROJ. INTERREG COLIGISTIS - ATIVIDADES 3 E 4	2021/12/20	26.200,00	32.226,00	2022/06/19	2021/12/20	CP	N				2021/12/30	9.667,80					9.667,80	9.667,80					9.667,80
				TOTAL		82.253.974,53	91.053.170,19								34.811.064,66	720.618,14	1.286.191,76			36.817.874,56	53.629.420,99	720.708,53	1.286.191,76			55.636.321,28	

Modalidades de Adjudicação/Tipos de procedimentos

Tipo	Designação
CPN	Concurso público normal
CP	Consulta prévia
AD	Ajuste direto
ADRS	Ajuste direto simplificado
CLPO	Concurso limitado por prévia qualificação



## 02.11. Contratação Administrativa - Adjudicação por Tipo de Procedimento

### ANEXO VI - ADJUDICAÇÕES POR TIPO DE PROCEDIMENTO

(MUNICIPIO DE VILA NOVA FAMALICAO)

Tipo de Consulta	Apenas os que tiveram execução financeira no exercício
<i>(exclusão dos contratos diversos e exclusão dos contratos cuja modalidade de adjudicação é no âmbito do COVID)</i>	

Ano
2021

Tipo de contrato	Concurso público		Concurso limitado por prévia qualificação		Procedimento de negociação		Diálogo concorrencial		Ajuste direto		Concurso de Concepção		Pareceria para Inovação		TOTAL	
	Número dos contratos	Preço contratual	Número dos contratos	Preço contratual	Número dos contratos	Preço contratual	Número dos contratos	Preço contratual	Número dos contratos	Preço contratual	Número dos contratos	Preço contratual	Número dos contratos	Preço contratual	Número dos contratos	Preço contratual
	[1]	[2]	[3]	[4]	[5]	[6]	[7]	[8]	[9]	[10]	[11]	[12]	[13]	[14]	[15]	[16]
Empreitadas de obras públicas	72	39 717 148,73 €	3	4 169 702,48 €					49	2 840 657,14 €					124	46 727 508,35 €
Aquisição de serviços	94	30 603 036,19 €	1	796 485,02 €					234	6 812 217,63 €					329	38 211 738,84 €
Locação ou aquisição de bens móveis	69	3 800 209,41 €							98	2 313 713,59 €					167	6 113 923,00 €
Concessão de obras públicas																
Concessão de serviços públicos																
Outros																
<b>TOTAL</b>	<b>235</b>	<b>74 120 394,33 €</b>	<b>4</b>	<b>4 966 187,50 €</b>					<b>381</b>	<b>11 966 588,36 €</b>					<b>620</b>	<b>91 053 170,19 €</b>

# 02.12. Transferências e Subsídios Recebidos

PERÍODO 2021/01/02 2021/12/31 DO ANO CONTABILÍSTICO DE 2021	TRANSFERÊNCIAS E SUBSÍDIOS RECEBIDOS MUNICÍPIO DE VILA NOVA FAMALICÃO	PÁG. 1
--	--	--------

VISUALIZAR REGISTOS S/ EXECUÇÃO : S

Tipo de receita	Disposições legais	Finalidade	Entidade financiadora		Receita Prevista	Receita recebida	Receita prevista e não recebida	Devolução de transf. / subs. ocorrida no exercício	Observações
			NIF	Nome / Designação					
	[1]	[2]		[3]	[4]	[5]	[6]=[4]-[5]	[7]	[8]
<b>Transferências correntes</b>									
06030101 - Fundo de Equilíbrio Financeiro	Orçamento do Estado	TRF Orçamento do Estado	600035972	DIRECCAO GERAL DAS AUTARQUIAS LOCAIS	16.197.652,00	16.197.652,00			
06030102 - Fundo Social Municipal	Orçamento do Estado	TRF Orçamento do Estado	600035972	DIRECCAO GERAL DAS AUTARQUIAS LOCAIS	2.293.633,00	2.293.633,00			
06030103 - Participação Fixa no IRS	Orçamento do Estado	TRF Orçamento do Estado	600035972	DIRECCAO GERAL DAS AUTARQUIAS LOCAIS	4.999.940,00	4.999.940,00			
06030107 - Participação no IVA - Artº 26º-A da Lei nº 73/2013	Orçamento do Estado	TRF Orçamento do Estado	600035972	DIRECCAO GERAL DAS AUTARQUIAS LOCAIS	364.588,84	364.588,84			
0603019902 - CONTRATO LOCAL DE EDUCAÇÃO E FORMAÇÃO	C.I.D.C.- pessoal não docente	C.I.D.C.- pessoal não docente	600086631	IGEFE-INSTITUTO DE GESTÃO FINANCEIRA DA EDUCAÇÃO, IP	9.722.800,00	9.799.146,11	-76.346,11	21.999,20	
0603019903 - OUTRAS		Apoio à esterilização de animais de companhia	510342647	INSTITUTO DA CONSERVAÇÃO DA NATUREZA E DAS FLORESTAS, I. P.	430.000,00	10.949,50	419.051,50		
0603019903 - OUTRAS	C.P. Crianças e Jovens em Risco	Com. Nacional PDPCJ	600086755	CNPDPCCJ	430.000,00	58.401,72	371.598,28		
0603019903 - OUTRAS	Protocolo	Protocolo entre os Municípios de Famalicao, Santo Tirso e Trofa para a autoridade de transportes.	501306870	MUNICIPIO DE SANTO TIROSO	430.000,00	5.666,67	424.333,33		
0603019903 - OUTRAS	Protocolo		508887780	CIM DO AVE - COMUNIDADE INTERMUNICIPAL DO AVE	430.000,00	289.718,03	140.281,97		
0603019903 - OUTRAS	Protocolo	Programa de apoio a redução tarifaria	508887780	CIM DO AVE - COMUNIDADE INTERMUNICIPAL DO AVE	430.000,00	170.464,72	259.535,28		
0603019903 - OUTRAS	Protocolo	Programa de apoio a redução tarifaria	508887780	CIM DO AVE - COMUNIDADE INTERMUNICIPAL DO AVE	430.000,00	65.997,60	364.002,40		
0603019903 - OUTRAS	Protocolo	Prottransp 1º Trimestre 2021	508887780	CIM DO AVE - COMUNIDADE INTERMUNICIPAL DO AVE	430.000,00	172.144,98	257.855,02		
0603019903 - OUTRAS	Protocolo	FSUE	510928374	AGÊNCIA PARA O DESENVOLVIMENTO E COESÃO, I.P.	430.000,00	97.500,00	332.500,00		
0603019903 - OUTRAS	Protocolo	Community-based energy, mobility and funding equal access to sustainable energy	55379716764	ENERGY CITIES	430.000,00	42.000,00	388.000,00		
0603019903 - OUTRAS	Protocolo		600045234	DIRECCAO - GERAL DE ALIMENTAÇÃO VETERINARIA	430.000,00	9.318,00	420.682,00		
0603019903 - OUTRAS	Protocolo	Programa Esterilização de Animais	600045234	DIRECCAO - GERAL DE ALIMENTAÇÃO VETERINARIA	430.000,00	4.315,65	425.684,35		
0603019903 - OUTRAS	Protocolo	Protocolo de colaboracao no ambito dos controlos oficiais	600045234	DIRECCAO - GERAL DE ALIMENTAÇÃO VETERINARIA	430.000,00	106.575,75	323.424,25		
0603019903 - OUTRAS	Protocolo	Projeto JustGreen	900230568	REPRESENTAÇÃO DA COMISSÃO EUROPEIA EM PORTUGAL	430.000,00	26.041,41	403.958,59		
0603019903 - OUTRAS	Recenseamento Eleitoral	Recenseamento Eleitoral	600014665	SECRETARIA-GERAL DO MINISTERIO DA ADMINISTRACAO INTERNA	430.000,00	12.598,33	417.401,67		
06030601 - FEDER		Promoção e Valorização da Galinha Mourisca enquanto produto gastronómico endógeno de Vila Nova de Pa	510928374	AGÊNCIA PARA O DESENVOLVIMENTO E COESÃO, I.P.	564.931,00	19.643,10	545.287,90		
06030601 - FEDER		Quadrilátero Cultural	510928374	AGÊNCIA PARA O DESENVOLVIMENTO E COESÃO, I.P.	564.931,00	57.000,00	507.931,00		
06030601 - FEDER		Rota Camilo - Qualificação e Divulgação Territorial	510928374	AGÊNCIA PARA O DESENVOLVIMENTO E COESÃO, I.P.	564.931,00	95.363,34	469.567,66		
06030601 - FEDER		International Urban Cooperation e da medida city-to-city com Fort Collins	GB927487286	RIVERSCAPE	564.931,00	301,22	564.629,78		
06030601 - FEDER	Protocolo	Projeto Atlantic Food Export	510928374	AGÊNCIA PARA O DESENVOLVIMENTO E COESÃO, I.P.	564.931,00	15.745,02	549.185,98		
06030601 - FEDER	Protocolo	Projeto DigiTVC	82800223F	DIRECCIÓN GENERAL DE FONDOS EUROPEOS	564.931,00	13.016,27	551.914,73		
06030602 - FSE		Operação NORTE-07-4230-FSE-000030 Cultura para todos	500715505	INSTITUTO GESTAO FINANCEIRA DA SEGURANCA SOCIAL, IP	1.285.269,00	39.494,17	1.245.774,83		
06030602 - FSE		NORTE-06-3118-FSE-000055 adiantamento nº 1 ano de 2021	600086658	PROGRAMA OPERACIONAL TEMATICO INCLUSÃO SOCIAL E EMPREGO	1.285.269,00	1.492,10	1.283.776,90		
06030602 - FSE		POISE-01-3422-FSE-00008 - Apoio Técnico Planos para a Igualdade AI/2021	600086658	PROGRAMA OPERACIONAL TEMATICO INCLUSÃO SOCIAL E EMPREGO	1.285.269,00	11.900,00	1.273.369,00		
06030602 - FSE	QUALIFICA Proc. nº POCH-03-5470-FSE-001437	Programa Operacional Capital Humano	600086771	PROGRAMA OPERACIONAL CAPITAL HUMANO	1.285.269,00	94.921,32	1.190.347,68		
06030799 - SERVIÇOS E FUNDOS AUTÓNOMOS - OUTRAS		Rede Portuguesa de Museus-ProMuseum	600084914	DIREÇÃO GERAL DO PATRIMÓNIO CULTURAL	32.500,00	20.978,39	11.521,61		
06030799 - SERVIÇOS E FUNDOS AUTÓNOMOS - OUTRAS		Fundo Ambiental "Praça Circular"	600086992	FUNDO AMBIENTAL	32.500,00	20.774,26	11.725,74		
06030799 - SERVIÇOS E FUNDOS AUTÓNOMOS - OUTRAS	Famalicao Inernacional Intercultural	Projeto PT/2020/FAMI/534 -Famalicao Internacional e Intercultural.	600014665	SECRETARIA-GERAL DO MINISTERIO DA ADMINISTRACAO INTERNA	32.500,00	3.316,72	29.183,28		
06030799 - SERVIÇOS E FUNDOS AUTÓNOMOS - OUTRAS	Portaria n.º 113/2018, de 30 de abril	REFERENTE AO RFE - 1º PERÍODO 2020/2021	508136644	IFAP - INSTITUTO DE FINANCIAMENTO DA AGRICULTURA E PESCAS	32.500,00	11.691,62	20.808,38		
06030799 - SERVIÇOS E FUNDOS AUTÓNOMOS - OUTRAS	Portaria n.º 113/2018, de 30 de abril	REFERENTE RFE - 3º PERÍODO 2020/2021	508136644	IFAP - INSTITUTO DE FINANCIAMENTO DA AGRICULTURA E PESCAS	32.500,00	11.174,53	21.325,47		
06030799 - SERVIÇOS E FUNDOS AUTÓNOMOS - OUTRAS	Portaria n.º 113/2018, de 30 de abril	Referente RFE-2º Período 2020/2021	508136644	IFAP - INSTITUTO DE FINANCIAMENTO DA AGRICULTURA E PESCAS	32.500,00	4.258,42	28.241,58		

PERÍODO 2021/01/02 2021/12/31  
DO ANO CONTABILÍSTICO DE 2021TRANSFERÊNCIAS E SUBSÍDIOS RECEBIDOS  
MUNICÍPIO DE VILA NOVA FAMILIÇÃO

PÁG. 2

VISUALIZAR REGISTROS S/ EXECUÇÃO : S

Tipo de receita	Disposições legais	Finalidade	Entidade financiadora		Receita Prevista	Receita recebida	Receita prevista e não recebida	Devolução de transf. / subs. ocorrida no exercício	Observações
			NIF	Nome / Designação					
	[1]	[2]		[3]	[4]	[5]	[6]=[4]-[5]	[7]	[8]
06030799 - SERVIÇOS E FUNDOS AUTÓNOMOS - OUTRAS	Projeto PT/FAMI/611	Projeto PT/FAMI/611 - Plano Municipal para a Integração de Imigrantes em V.N. Famalicao.	508198534	ACIDI - ALTO COMISSARIADO PARA A IMIGRACAO E DIALOGO INTERCULTURAL	32.500,00	1.817,72	30.682,28		
060309 - S.F.AUTÓNOMOS-SUB.PR.FAM.POL.ACT.EMPREGO FORMAÇÃO PROFISSIONAL	Programa Contrato Emprego e Inserção	Apoio Técnico à Consolidação de Projetos (EPAT)	501442600	INSTITUTO EMPREGO E FORMACAO PROFISSIONAL. IP	1.000,00	1.089,40	-89,40		
060309 - S.F.AUTÓNOMOS-SUB.PR.FAM.POL.ACT.EMPREGO FORMAÇÃO PROFISSIONAL	Programa Contrato Emprego e Inserção	Apoio técnico à consolidação de projetos (EPAT)	501442600	INSTITUTO EMPREGO E FORMACAO PROFISSIONAL. IP	1.000,00	1.089,40	-89,40		
060309 - S.F.AUTÓNOMOS-SUB.PR.FAM.POL.ACT.EMPREGO FORMAÇÃO PROFISSIONAL	Programa Contrato Emprego e Inserção	Emprego Apoiado em Mercado Aberto - Processo nº 001/EARE/19	501442600	INSTITUTO EMPREGO E FORMACAO PROFISSIONAL. IP	1.000,00	2.886,40	-1.886,40		
060309 - S.F.AUTÓNOMOS-SUB.PR.FAM.POL.ACT.EMPREGO FORMAÇÃO PROFISSIONAL	Programa Contrato Emprego e Inserção	Emprego Apoiado em Mercado Aberto - processo nº000/EARE/20	501442600	INSTITUTO EMPREGO E FORMACAO PROFISSIONAL. IP	1.000,00	4.032,40	-3.032,40		
060309 - S.F.AUTÓNOMOS-SUB.PR.FAM.POL.ACT.EMPREGO FORMAÇÃO PROFISSIONAL	Programa Contrato Emprego e Inserção	Emprego Apoiado em Mercado Aberto - processo nº005/EARE/20	501442600	INSTITUTO EMPREGO E FORMACAO PROFISSIONAL. IP	1.000,00	4.032,39	-3.032,39		
060309 - S.F.AUTÓNOMOS-SUB.PR.FAM.POL.ACT.EMPREGO FORMAÇÃO PROFISSIONAL	Programa Contrato Emprego e Inserção	Emprego Apoiado em Mercado Aberto- Processo nº 006/EARE/21	501442600	INSTITUTO EMPREGO E FORMACAO PROFISSIONAL. IP	1.000,00	3.600,35	-2.600,35		
060309 - S.F.AUTÓNOMOS-SUB.PR.FAM.POL.ACT.EMPREGO FORMAÇÃO PROFISSIONAL	Programa Contrato Emprego e Inserção	MAREES (Medida Apoio ao Reforço de Emergência de Equipamentos Sociais e de Saúde) proc.066/XE/20	501442600	INSTITUTO EMPREGO E FORMACAO PROFISSIONAL. IP	1.000,00	1.423,47	-423,47		
<b>Total transferências correntes</b>					35.892.313,84	35.167.693,32	724.620,52	21.999,20	
<b>Transferências de capital</b>									
10030101 - Fundo de Equilíbrio Financeiro	Orçamento do Estado	TRF Orçamento do Estado	600035972	DIRECCAO GERAL DAS AUTARQUIAS LOCAIS	1.799.739,00	1.799.739,00			
10030105 - Artigo 35.º, n.º 3 da Lei n.º 73/2013	Orçamento do Estado	TRF Orçamento do Estado	600035972	DIRECCAO GERAL DAS AUTARQUIAS LOCAIS	836.883,00	836.883,00			
1003019901 - CONTRATO LOCAL DE EDUCAÇÃO E FORMAÇÃO	C.I.D.C.- pessoal não docente,AEC e outras	Contrato Local de Educação e Formação	600086631	IGEFE-INSTITUTO DE GESTÃO FINANCEIRA DA EDUCAÇÃO, IP	202.700,00	217.785,00	-15.085,00		
1003019901 - CONTRATO LOCAL DE EDUCAÇÃO E FORMAÇÃO	C.I.D.C.- pessoal não docente,AEC e outras	Contratos Educacao e Formacao Municipal	600086631	IGEFE-INSTITUTO DE GESTÃO FINANCEIRA DA EDUCAÇÃO, IP	202.700,00	1.371,16	201.328,84		
1003019999 - OUTRAS	Orçamento do Estado	Centro de Recolha Oficial de Vila Famalicao	600035972	DIRECCAO GERAL DAS AUTARQUIAS LOCAIS	50.000,00	45.000,00	5.000,00		
1003019999 - OUTRAS	Orçamento do Estado	Fundo Florestal Permanente Apoio ao Funcionamento Gabinetes Técnicos Florestais 2020	720013640	FUNDO FLORESTAL PERMANENTE	50.000,00	1.164,91	48.835,09		
10030701 - FEDER	POVT, NORTE 2020	Edificio +Verdes-aumento eficiencia energetica Piscinas Joane	510928374	AGÊNCIA PARA O DESENVOLVIMENTO E COESÃO, I.P.	15.504.234,00	81.763,41	15.422.470,59		
10030701 - FEDER	POVT, NORTE 2020	Escola EB 2,3 Ribeirão	510928374	AGÊNCIA PARA O DESENVOLVIMENTO E COESÃO, I.P.	15.504.234,00	55.973,07	15.448.260,93		
10030701 - FEDER	POVT, NORTE 2020	Espaços Públicos da Área Central da Cidade - reabilitação	510928374	AGÊNCIA PARA O DESENVOLVIMENTO E COESÃO, I.P.	15.504.234,00	75.725,22	15.428.508,78		
10030701 - FEDER	POVT, NORTE 2020	Espaços Públicos da Área Central da Cidade(Mobilidade)+ Loja Cidadão de V.N. Famalicao	510928374	AGÊNCIA PARA O DESENVOLVIMENTO E COESÃO, I.P.	15.504.234,00	148.793,37	15.355.440,63		
10030701 - FEDER	POVT, NORTE 2020	Espaços Públicos da Área Central da Cidade-Mobilidade	510928374	AGÊNCIA PARA O DESENVOLVIMENTO E COESÃO, I.P.	15.504.234,00	1.354.712,67	14.149.521,33		
10030701 - FEDER	POVT, NORTE 2020	Espaços Públicos da Área Central da Cidade-Mobilidade+Rede Urbana Pedonal e Ciclavel Intraurbana+Loj	510928374	AGÊNCIA PARA O DESENVOLVIMENTO E COESÃO, I.P.	15.504.234,00	534.938,69	14.969.295,31		
10030701 - FEDER	POVT, NORTE 2020	Espaços Públicos da Área Central da Cidade-Reabilitação	510928374	AGÊNCIA PARA O DESENVOLVIMENTO E COESÃO, I.P.	15.504.234,00	86.247,28	15.417.986,72		
10030701 - FEDER	POVT, NORTE 2020	Espaços Públicos da Área Central da Cidade-Reabilitação+Rede Urbana Pedonal e Ciclavel Intraurbana	510928374	AGÊNCIA PARA O DESENVOLVIMENTO E COESÃO, I.P.	15.504.234,00	339.994,72	15.164.239,28		
10030701 - FEDER	POVT, NORTE 2020	Famalicao Digital+ Reabilitação e Melhoria do Centro Municipal de Protecção Civil	510928374	AGÊNCIA PARA O DESENVOLVIMENTO E COESÃO, I.P.	15.504.234,00	14.192,84	15.490.041,16		
10030701 - FEDER	POVT, NORTE 2020	Famalicao Digital GOV.II	510928374	AGÊNCIA PARA O DESENVOLVIMENTO E COESÃO, I.P.	15.504.234,00	67.770,49	15.436.463,51		
10030701 - FEDER	POVT, NORTE 2020	Interface 2 - Estação Rodoviária de Passageiros	510928374	AGÊNCIA PARA O DESENVOLVIMENTO E COESÃO, I.P.	15.504.234,00	1.271.531,23	14.232.702,77		
10030701 - FEDER	POVT, NORTE 2020	Interface 2 - Estação Rodoviária de Passageiros+Reabilitação do Espaço Público e	510928374	AGÊNCIA PARA O DESENVOLVIMENTO E COESÃO, I.P.	15.504.234,00	468.880,42	15.035.353,58		
10030701 - FEDER	POVT, NORTE 2020	Requalificação Bair Interface 2 - Estação Rodoviária de Passageiros+Reabilitação do Espaço Público e	510928374	AGÊNCIA PARA O DESENVOLVIMENTO E COESÃO, I.P.	15.504.234,00	179.342,53	15.324.891,47		
10030701 - FEDER	POVT, NORTE 2020	Requalificação Bair Loja do Cidadão de Vila Nova de Famalicao	510928374	AGÊNCIA PARA O DESENVOLVIMENTO E COESÃO, I.P.	15.504.234,00	133.177,43	15.371.056,57		



## 02.13. Transferências e Subsídios Concedidos

PERÍODO 2021/01/02 2021/12/31  
DO ANO CONTABILÍSTICO DE 2021TRANSFERÊNCIAS E SUBSÍDIOS CONCEDIDOS  
MUNICÍPIO DE VILA NOVA FAMALICÃO

PÁG. 1

VISUALIZAR REGISTOS S/ EXECUÇÃO : N

Tipo de despesa	Disposições legais [1]	Finalidade [2]	Entidade beneficiária		Despesas Orçamentadas [4]	Despesas autorizadas [5]	Despesas pagas [6]	Despesas autorizadas e não pagas [7]=[5]-[6]	Devolução de transf. / subs. ocorrida no exercício [8]	Observações [9]
			NIF	Nome / Designação [3]						
<b>Transferências correntes</b>										
040102 - PRIVADAS	LEI N.º75/2013, DE 12 DE SETEMBRO	Transferência - Apoio Financeiro	101404000	ERNESTO BERNARDO PEREIRA	1.044.000,00	476,38	476,38			
040102 - PRIVADAS	LEI N.º75/2013, DE 12 DE SETEMBRO	Transferência - Apoio Financeiro	103860258	JOSE CARLOS FONSECA MAGALHAES	1.044.000,00	681,96	681,96			
040102 - PRIVADAS	LEI N.º75/2013, DE 12 DE SETEMBRO	Transferência - Apoio Financeiro	108977994	FERNANDO CARNEIRO MACHADO	1.044.000,00	30,76	30,76			
040102 - PRIVADAS	LEI N.º75/2013, DE 12 DE SETEMBRO	Transferência - Apoio Financeiro	114687242	MARIA FATIMA SILVA LIMA	1.044.000,00	134,43	134,43		37,13	
040102 - PRIVADAS	LEI N.º75/2013, DE 12 DE SETEMBRO	Transferência - Apoio Financeiro	119522705	JOSÉ MANUEL BALDAIA DE OLIVEIRA	1.044.000,00	170,52	170,52			
040102 - PRIVADAS	LEI N.º75/2013, DE 12 DE SETEMBRO	Transferência - Apoio Financeiro	124630510	VENANCIO ALVES AFONSO	1.044.000,00	1.544,87	1.544,87			
040102 - PRIVADAS	LEI N.º75/2013, DE 12 DE SETEMBRO	Transferência - Apoio Financeiro	127855645	GRACINDA ARMANDA MARQUES VAZ	1.044.000,00	244,62	244,62			
040102 - PRIVADAS	LEI N.º75/2013, DE 12 DE SETEMBRO	Transferência - Apoio Financeiro	131379739	MARIA DE LURDES SOUSA FARIA	1.044.000,00	920,22	920,22			
040102 - PRIVADAS	LEI N.º75/2013, DE 12 DE SETEMBRO	Transferência - Apoio Financeiro	132362392	JOSE ARAUJO E SILVA	1.044.000,00	1.808,75	1.808,75			
040102 - PRIVADAS	LEI N.º75/2013, DE 12 DE SETEMBRO	Transferência - Apoio Financeiro	133081753	ADELINO RIBEIRO DE SA GOMES	1.044.000,00	1.714,68	1.714,68			
040102 - PRIVADAS	LEI N.º75/2013, DE 12 DE SETEMBRO	Transferência - Apoio Financeiro	138558620	JAIME RODRIGUES CARVALHAL	1.044.000,00	49,73	49,73			
040102 - PRIVADAS	LEI N.º75/2013, DE 12 DE SETEMBRO	Transferência - Apoio Financeiro	139664114	LUIS ANTONIO SILVA OLIVEIRA	1.044.000,00	82,77	82,77			
040102 - PRIVADAS	LEI N.º75/2013, DE 12 DE SETEMBRO	Transferência - Apoio Financeiro	139664661	ANGELO SILVA E SA SOUSA	1.044.000,00	62,58	62,58			
040102 - PRIVADAS	LEI N.º75/2013, DE 12 DE SETEMBRO	Transferência - Apoio Financeiro	140810820	FERNANDO REIS DA SILVA COUTO	1.044.000,00	148,74	148,74			
040102 - PRIVADAS	LEI N.º75/2013, DE 12 DE SETEMBRO	Transferência - Apoio Financeiro	142503690	ALBINO DOMINGOS FERREIRA DA SILVA	1.044.000,00	300,75	300,75			
040102 - PRIVADAS	LEI N.º75/2013, DE 12 DE SETEMBRO	Transferência - Apoio Financeiro	146913833	NOEMIA JESUS FARIA COSTA FERREIRA RIBEIRO	1.044.000,00	49,51	49,51			
040102 - PRIVADAS	LEI N.º75/2013, DE 12 DE SETEMBRO	Transferência - Apoio Financeiro	147368456	MARIA FERNANDA MAGALHAES DE CARVALHO SILVA	1.044.000,00	626,76	626,76			
040102 - PRIVADAS	LEI N.º75/2013, DE 12 DE SETEMBRO	Transferência - Apoio Financeiro	148190480	JOSÉ PEREIRA	1.044.000,00	430,95	430,95			
040102 - PRIVADAS	LEI N.º75/2013, DE 12 DE SETEMBRO	Transferência - Apoio Financeiro	148780512	JOSE DE OLIVEIRA ANDRADE	1.044.000,00	1.150,04	1.150,04			
040102 - PRIVADAS	LEI N.º75/2013, DE 12 DE SETEMBRO	Transferência - Apoio Financeiro	150190212	MARIA JOSE SILVA CARVALHO	1.044.000,00	402,12	402,12			
040102 - PRIVADAS	LEI N.º75/2013, DE 12 DE SETEMBRO	Transferência - Apoio Financeiro	150912056	MARIA JOSE FERREIRA LIMA SANTOS	1.044.000,00	229,66	229,66			
040102 - PRIVADAS	LEI N.º75/2013, DE 12 DE SETEMBRO	Transferência - Apoio Financeiro	151965455	MARIA DE FATIMA DA SILVA QUEIROS	1.044.000,00	454,36	454,36			
040102 - PRIVADAS	LEI N.º75/2013, DE 12 DE SETEMBRO	Transferência - Apoio Financeiro	152295542	JOAO FERNANDO MACHADO DE FREITAS	1.044.000,00	471,69	471,69			
040102 - PRIVADAS	LEI N.º75/2013, DE 12 DE SETEMBRO	Transferência - Apoio Financeiro	155529218	VALDEMAR SEARA MAGALHAES	1.044.000,00	406,12	406,12			
040102 - PRIVADAS	LEI N.º75/2013, DE 12 DE SETEMBRO	Transferência - Apoio Financeiro	156136929	MARIA JOSÉ LEITE MIRANDA NASCIMENTO	1.044.000,00	543,40	543,40			
040102 - PRIVADAS	LEI N.º75/2013, DE 12 DE SETEMBRO	Transferência - Apoio Financeiro	156221020	ANTONIO EMILIO FERNANDES BARBOSA	1.044.000,00	580,40	580,40			
040102 - PRIVADAS	LEI N.º75/2013, DE 12 DE SETEMBRO	Transferência - Apoio Financeiro	157037517	MARIA JOSE CASTRO COUTO	1.044.000,00	491,27	491,27			
040102 - PRIVADAS	LEI N.º75/2013, DE 12 DE SETEMBRO	Transferência - Apoio Financeiro	157146529	MARIA CANDIDA DA COSTA MACHADO MOREIRA	1.044.000,00	403,21	403,21			
040102 - PRIVADAS	LEI N.º75/2013, DE 12 DE SETEMBRO	Transferência - Apoio Financeiro	157197425	ANA FERREIRA CARVALHO RODRIGUES	1.044.000,00	144,14	144,14			
040102 - PRIVADAS	LEI N.º75/2013, DE 12 DE SETEMBRO	Transferência - Apoio Financeiro	158604466	MANUEL FERREIRA MARQUES	1.044.000,00	1.361,13	1.361,13			
040102 - PRIVADAS	LEI N.º75/2013, DE 12 DE SETEMBRO	Transferência - Apoio Financeiro	159000750	JOAQUIM ALMEIDA PEREIRA	1.044.000,00	1.316,73	1.316,73			
040102 - PRIVADAS	LEI N.º75/2013, DE 12 DE SETEMBRO	Transferência - Apoio Financeiro	161779085	MANUEL ISIDRO CAMPOS CUNHA	1.044.000,00	1.007,65	1.007,65			
040102 - PRIVADAS	LEI N.º75/2013, DE 12 DE SETEMBRO	Transferência - Apoio Financeiro	162123922	MARIA CECILIA CUNHA MEIRA	1.044.000,00	330,65	330,65			
040102 - PRIVADAS	LEI N.º75/2013, DE 12 DE SETEMBRO	Transferência - Apoio Financeiro	163107785	ARMINDO ALEXANDRE LOPES RODRIGUES	1.044.000,00	127,68	127,68			
040102 - PRIVADAS	LEI N.º75/2013, DE 12 DE SETEMBRO	Transferência - Apoio Financeiro	164752927	MARIA DO CÉU SILVA FERREIRA	1.044.000,00	574,17	574,17			
040102 - PRIVADAS	LEI N.º75/2013, DE 12 DE SETEMBRO	Transferência - Apoio Financeiro	165141964	MARIA GORETI RIBEIRO OLIVEIRA	1.044.000,00	485,24	485,24			
040102 - PRIVADAS	LEI N.º75/2013, DE 12 DE SETEMBRO	Transferência - Apoio Financeiro	165185538	MARIA JOSE OLIVEIRA TINOCO	1.044.000,00	197,64	197,64			
040102 - PRIVADAS	LEI N.º75/2013, DE 12 DE SETEMBRO	Transferência - Apoio Financeiro	165382350	MANUEL SILVA ROCHA	1.044.000,00	1.601,17	1.601,17			
040102 - PRIVADAS	LEI N.º75/2013, DE 12 DE SETEMBRO	Transferência - Apoio Financeiro	165398396	FRANCISCO AURÉLIO OLIVEIRA FERREIRA	1.044.000,00	7.954,61	7.954,61			
040102 - PRIVADAS	LEI N.º75/2013, DE 12 DE SETEMBRO	Transferência - Apoio Financeiro	166439410	LAURA CARNEIRO FERREIRA	1.044.000,00	801,06	801,06			
040102 - PRIVADAS	LEI N.º75/2013, DE 12 DE SETEMBRO	Transferência - Apoio Financeiro	168063808	HERMENEGILDO MÁRIO AZEVEDO CAMPOS	1.044.000,00	303,14	303,14			
040102 - PRIVADAS	LEI N.º75/2013, DE 12 DE SETEMBRO	Transferência - Apoio Financeiro	171536606	JOSÉ JOAQUIM PEREIRA	1.044.000,00	588,31	588,31			
040102 - PRIVADAS	LEI N.º75/2013, DE 12 DE SETEMBRO	Transferência - Apoio Financeiro	171536967	ELISA HELENA TAVARES DE PINHO	1.044.000,00	2.158,14	2.158,14			

PERÍODO 2021/01/02 2021/12/31 DO ANO CONTABILÍSTICO DE 2021	TRANSFERÊNCIAS E SUBSÍDIOS CONCEDIDOS MUNICÍPIO DE VILA NOVA FAMILIAR	PÁG. 2
--	--	--------

VISUALIZAR REGISTROS S/ EXECUÇÃO : N

Tipo de despesa	Disposições legais [1]	Finalidade [2]	Entidade beneficiária		Despesas Orçamentadas [4]	Despesas autorizadas [5]	Despesas pagas [6]	Despesas autorizadas e não pagas [7]=[5]-[6]	Devolução de transf. / subs. ocorrida no exercício [8]	Observações [9]
			NIF	Nome / Designação [3]						
040102 - PRIVADAS	LEI N.º75/2013, DE 12 DE SETEMBRO	Transferência - Apoio Financeiro	17502232	MARIA DE FATIMA MARTINS SILVA COSTA	1.044.000,00	373,79	373,79			
040102 - PRIVADAS	LEI N.º75/2013, DE 12 DE SETEMBRO	Transferência - Apoio Financeiro	175355088	MARIA DA SAUDE PEDROSA RIBEIRO	1.044.000,00	140,33	140,33			
040102 - PRIVADAS	LEI N.º75/2013, DE 12 DE SETEMBRO	Transferência - Apoio Financeiro	175667659	LUCIA NOVAIS SILVA OLIVEIRA	1.044.000,00	1.738,80	1.738,80			
040102 - PRIVADAS	LEI N.º75/2013, DE 12 DE SETEMBRO	Transferência - Apoio Financeiro	175989508	MARIA AUGUSTA CUNHA MACHADO	1.044.000,00	1.017,23	1.017,23			
040102 - PRIVADAS	LEI N.º75/2013, DE 12 DE SETEMBRO	Transferência - Apoio Financeiro	176102817	ALEXANDRINA DA GLORIA DA SILVA ALVES	1.044.000,00	129,65	129,65			
040102 - PRIVADAS	LEI N.º75/2013, DE 12 DE SETEMBRO	Transferência - Apoio Financeiro	177593350	MARIA DE FATIMA MOREIRA DA SILVA COSTA	1.044.000,00	161,98	161,98			
040102 - PRIVADAS	LEI N.º75/2013, DE 12 DE SETEMBRO	Transferência - Apoio Financeiro	179702076	AMILCAR AUGUSTO ORTIGA COUTO	1.044.000,00	861,20	861,20			
040102 - PRIVADAS	LEI N.º75/2013, DE 12 DE SETEMBRO	Transferência - Apoio Financeiro	180451723	ARMINDA ELIZABETE BARROSO	1.044.000,00	64,70	64,70			
040102 - PRIVADAS	LEI N.º75/2013, DE 12 DE SETEMBRO	Transferência - Apoio Financeiro	180491750	FERNANDA MARIA ABREU ARAUJO	1.044.000,00	1.105,17	1.105,17			
040102 - PRIVADAS	LEI N.º75/2013, DE 12 DE SETEMBRO	Transferência - Apoio Financeiro	180636251	GRACINDA SILVA SOARES	1.044.000,00	544,81	544,81			
040102 - PRIVADAS	LEI N.º75/2013, DE 12 DE SETEMBRO	Transferência - Apoio Financeiro	182035310	ALBERTO JOAQUIM RODRIGUES DA COSTA	1.044.000,00	372,50	372,50			
040102 - PRIVADAS	LEI N.º75/2013, DE 12 DE SETEMBRO	Transferência - Apoio Financeiro	184851718	JOSE MENDES DA COSTA	1.044.000,00	956,98	956,98			
040102 - PRIVADAS	LEI N.º75/2013, DE 12 DE SETEMBRO	Transferência - Apoio Financeiro	185146015	JOAQUIM FERNANDO SOUSA MARINHO	1.044.000,00	418,07	418,07			
040102 - PRIVADAS	LEI N.º75/2013, DE 12 DE SETEMBRO	Transferência - Apoio Financeiro	185326129	JOAQUIM CAMPOS DE SOUSA	1.044.000,00	2.322,86	2.322,86			
040102 - PRIVADAS	LEI N.º75/2013, DE 12 DE SETEMBRO	Transferência - Apoio Financeiro	185732518	MARIA LURDES SILVA CARVALHO	1.044.000,00	60,18	60,18			
040102 - PRIVADAS	LEI N.º75/2013, DE 12 DE SETEMBRO	Transferência - Apoio Financeiro	187533776	MARIA FILOMENA CARDOSO RODRIGUES	1.044.000,00	1.009,23	1.009,23			
040102 - PRIVADAS	LEI N.º75/2013, DE 12 DE SETEMBRO	Transferência - Apoio Financeiro	187969256	FRANCISCO JOSE DA SILVA PEREIRA - FJ CABELEIREIROS	1.044.000,00	74,67	74,67			
040102 - PRIVADAS	LEI N.º75/2013, DE 12 DE SETEMBRO	Transferência - Apoio Financeiro	188067710	FILOMENA DE LURDES ARAUJO CARVALHO OLIVEIRA	1.044.000,00	597,71	597,71			
040102 - PRIVADAS	LEI N.º75/2013, DE 12 DE SETEMBRO	Transferência - Apoio Financeiro	188069437	MARIA ALBINA OLIVEIRA MORTEIRA CASTRO	1.044.000,00	266,84	266,84			
040102 - PRIVADAS	LEI N.º75/2013, DE 12 DE SETEMBRO	Transferência - Apoio Financeiro	188405062	LIDIA MARIA VILAS BOAS CARVALHO OLIVEIRA	1.044.000,00	232,01	232,01			
040102 - PRIVADAS	LEI N.º75/2013, DE 12 DE SETEMBRO	Transferência - Apoio Financeiro	189097639	MARIA DA CONCEIÇÃO PEREIRA	1.044.000,00	52,03	52,03			
040102 - PRIVADAS	LEI N.º75/2013, DE 12 DE SETEMBRO	Transferência - Apoio Financeiro	189101571	AIDA MARIA DA SILVA TORRES	1.044.000,00	723,93	723,93			
040102 - PRIVADAS	LEI N.º75/2013, DE 12 DE SETEMBRO	Transferência - Apoio Financeiro	189101709	FELIX MONTEIRO FERNANDES	1.044.000,00	760,29	760,29			
040102 - PRIVADAS	LEI N.º75/2013, DE 12 DE SETEMBRO	Transferência - Apoio Financeiro	189545887	ARILIO OLIVEIRA DA COSTA	1.044.000,00	1.565,22	1.565,22			
040102 - PRIVADAS	LEI N.º75/2013, DE 12 DE SETEMBRO	Transferência - Apoio Financeiro	190241101	ANA PAULA AZEVEDO MONTEIRO	1.044.000,00	53,57	53,57			
040102 - PRIVADAS	LEI N.º75/2013, DE 12 DE SETEMBRO	Transferência - Apoio Financeiro	190531355	ROSA MARIA PINTO AZEVEDO	1.044.000,00	18,39	18,39			
040102 - PRIVADAS	LEI N.º75/2013, DE 12 DE SETEMBRO	Transferência - Apoio Financeiro	190818603	MARIA DO ROSARIO DE CARVALHO RODRIGUES	1.044.000,00	2.566,01	2.566,01			
040102 - PRIVADAS	LEI N.º75/2013, DE 12 DE SETEMBRO	Transferência - Apoio Financeiro	191010421	LUIS ARMANDO RODRIGUES MARTINS	1.044.000,00	317,15	317,15			
040102 - PRIVADAS	LEI N.º75/2013, DE 12 DE SETEMBRO	Transferência - Apoio Financeiro	191798142	FERNANDA FERNANDES DE CARVALHO GANDRA	1.044.000,00	14,38	14,38			
040102 - PRIVADAS	LEI N.º75/2013, DE 12 DE SETEMBRO	Transferência - Apoio Financeiro	192596993	FILOMENA MARIA OLIVEIRA ALMEIDA	1.044.000,00	380,18	380,18			
040102 - PRIVADAS	LEI N.º75/2013, DE 12 DE SETEMBRO	Transferência - Apoio Financeiro	192597299	SILVIA PAULA CAMPOS SILVA	1.044.000,00	295,74	295,74			
040102 - PRIVADAS	LEI N.º75/2013, DE 12 DE SETEMBRO	Transferência - Apoio Financeiro	193255766	PAULO MANUEL DA SILVA AZEVEDO	1.044.000,00	302,01	302,01			
040102 - PRIVADAS	LEI N.º75/2013, DE 12 DE SETEMBRO	Transferência - Apoio Financeiro	193271400	MARIA LEONOR SOUSA CARVALHO	1.044.000,00	70,00	70,00			
040102 - PRIVADAS	LEI N.º75/2013, DE 12 DE SETEMBRO	Transferência - Apoio Financeiro	193518007	MARIA ALICE FERREIRA SANTOS	1.044.000,00	163,85	163,85			
040102 - PRIVADAS	LEI N.º75/2013, DE 12 DE SETEMBRO	Transferência - Apoio Financeiro	193518066	MARIA DE LURDES QUEIROIS DA SILVA	1.044.000,00	263,28	263,28			
040102 - PRIVADAS	LEI N.º75/2013, DE 12 DE SETEMBRO	Transferência - Apoio Financeiro	194255050	MANUEL FERNANDO PEREIRA DE FARIA - RESTAURANTE O LABRADOR	1.044.000,00	1.315,30	1.315,30			
040102 - PRIVADAS	LEI N.º75/2013, DE 12 DE SETEMBRO	Transferência - Apoio Financeiro	194255352	MARIA FATIMA COSTA PINTO	1.044.000,00	419,95	419,95			
040102 - PRIVADAS	LEI N.º75/2013, DE 12 DE SETEMBRO	Transferência - Apoio Financeiro	194255751	ALFREDO MANUEL MAGALHAES BATISTA	1.044.000,00	28,32	28,32			
040102 - PRIVADAS	LEI N.º75/2013, DE 12 DE SETEMBRO	Transferência - Apoio Financeiro	194945553	MARIA ADELAIDE SA NOVAIS	1.044.000,00	2.920,06	2.920,06			
040102 - PRIVADAS	LEI N.º75/2013, DE 12 DE SETEMBRO	Transferência - Apoio Financeiro	194986926	MARIA JOSE OLIVEIRA CARDOSO	1.044.000,00	487,00	487,00			
040102 - PRIVADAS	LEI N.º75/2013, DE 12 DE SETEMBRO	Transferência - Apoio Financeiro	195565797	MARIA MANUELA SOUSA VILAS BOAS	1.044.000,00	168,47	168,47			
040102 - PRIVADAS	LEI N.º75/2013, DE 12 DE SETEMBRO	Transferência - Apoio Financeiro	195604253	MARIA DOS ANJOS FERREIRA CARNEIRO	1.044.000,00	184,09	184,09			
040102 - PRIVADAS	LEI N.º75/2013, DE 12 DE SETEMBRO	Transferência - Apoio Financeiro	195902335	MARIA MADALENA PEREIRA DE JESUS ANDRADE	1.044.000,00	286,42	286,42			

PERÍODO 2021/01/02 2021/12/31  
DO ANO CONTABILÍSTICO DE 2021TRANSFERÊNCIAS E SUBSÍDIOS CONCEDIDOS  
MUNICÍPIO DE VILA NOVA FAMILIÇÃO

PÁG. 3

VISUALIZAR REGISTOS S/ EXECUÇÃO : N

Tipo de despesa	Disposições legais [1]	Finalidade [2]	Entidade beneficiária		Despesas Orçamentadas [4]	Despesas autorizadas [5]	Despesas pagas [6]	Despesas autorizadas e não pagas [7]=[5]-[6]	Devolução de transf. / subs. ocorrida no exercício [8]	Observações [9]
			NIF	Nome / Designação [3]						
040102 - PRIVADAS	LEI N.º75/2013, DE 12 DE SETEMBRO	Transferência - Apoio Financeiro	196616050	MARIA ISABEL RODRIGUES GOMES	1.044.000,00	221,09	221,09			
040102 - PRIVADAS	LEI N.º75/2013, DE 12 DE SETEMBRO	Transferência - Apoio Financeiro	196684382	MARIA DA CONCEIÇÃO VIEIRA FERNANDES	1.044.000,00	157,45	157,45			
040102 - PRIVADAS	LEI N.º75/2013, DE 12 DE SETEMBRO	Transferência - Apoio Financeiro	198084471	CESAR MANUEL DA SILVA LIMA	1.044.000,00	653,15	653,15			
040102 - PRIVADAS	LEI N.º75/2013, DE 12 DE SETEMBRO	Transferência - Apoio Financeiro	198754515	LAURINDO MARTINS DA SILVA LEITE	1.044.000,00	73,73	73,73			
040102 - PRIVADAS	LEI N.º75/2013, DE 12 DE SETEMBRO	Transferência - Apoio Financeiro	200748009	FATIMA MARIA CORREIA ROSAS	1.044.000,00	442,79	442,79			
040102 - PRIVADAS	LEI N.º75/2013, DE 12 DE SETEMBRO	Transferência - Apoio Financeiro	201088908	JOSE LUIS DIAS RODRIGUES	1.044.000,00	257,25	257,25			
040102 - PRIVADAS	LEI N.º75/2013, DE 12 DE SETEMBRO	Transferência - Apoio Financeiro	202007359	JOAQUIM GABRIEL PEREIRA RIBEIRO	1.044.000,00	6,18	6,18			
040102 - PRIVADAS	LEI N.º75/2013, DE 12 DE SETEMBRO	Transferência - Apoio Financeiro	203151348	JOSE MANUEL ANTUNES FERREIRA	1.044.000,00	919,23	919,23			
040102 - PRIVADAS	LEI N.º75/2013, DE 12 DE SETEMBRO	Transferência - Apoio Financeiro	205578330	SAMANTA LUISA DIAS VALONGO TERROSO	1.044.000,00	337,41	337,41			
040102 - PRIVADAS	LEI N.º75/2013, DE 12 DE SETEMBRO	Transferência - Apoio Financeiro	205794262	RUI PATRICIO TEIXEIRA GONÇALVES	1.044.000,00	269,18	269,18			
040102 - PRIVADAS	LEI N.º75/2013, DE 12 DE SETEMBRO	Transferência - Apoio Financeiro	206022794	ROSA MARIA SAMPAIO OLIVEIRA CARVALHO	1.044.000,00	488,64	488,64			
040102 - PRIVADAS	LEI N.º75/2013, DE 12 DE SETEMBRO	Transferência - Apoio Financeiro	206719337	SERGIO MIGUEL RODRIGUES DE OLIVEIRA	1.044.000,00	243,10	243,10			
040102 - PRIVADAS	LEI N.º75/2013, DE 12 DE SETEMBRO	Transferência - Apoio Financeiro	206945094	PAULA DA CONCEIÇÃO CASTRO DE OLIVEIRA	1.044.000,00	4.655,59	4.655,59			
040102 - PRIVADAS	LEI N.º75/2013, DE 12 DE SETEMBRO	Transferência - Apoio Financeiro	206953500	JORGE MANUEL COROA DA COSTA	1.044.000,00	1.166,53	1.166,53			
040102 - PRIVADAS	LEI N.º75/2013, DE 12 DE SETEMBRO	Transferência - Apoio Financeiro	207234248	MARIA ELISABETE MARTINS DE FREITAS	1.044.000,00	321,34	321,34			
040102 - PRIVADAS	LEI N.º75/2013, DE 12 DE SETEMBRO	Transferência - Apoio Financeiro	207535655	ANTONIO DA SILVA ALVES	1.044.000,00	969,23	969,23			
040102 - PRIVADAS	LEI N.º75/2013, DE 12 DE SETEMBRO	Transferência - Apoio Financeiro	208705040	MARIA CRISTINA SAMPAIO DE FARIA	1.044.000,00	565,98	565,98			
040102 - PRIVADAS	LEI N.º75/2013, DE 12 DE SETEMBRO	Transferência - Apoio Financeiro	209100567	PATRICIA MANUELA MOREIRA DA FONSECA	1.044.000,00	337,84	337,84			
040102 - PRIVADAS	LEI N.º75/2013, DE 12 DE SETEMBRO	Transferência - Apoio Financeiro	209367016	NEW VINTAGE - CATARINA SOFIA RODRIGUES MACHADO	1.044.000,00	23,35	23,35			
040102 - PRIVADAS	LEI N.º75/2013, DE 12 DE SETEMBRO	Transferência - Apoio Financeiro	209754095	GABINETE DE ESTETICA MARIA JOSE GOMES	1.044.000,00	303,32	303,32			
040102 - PRIVADAS	LEI N.º75/2013, DE 12 DE SETEMBRO	Transferência - Apoio Financeiro	210687428	MARCIA DE FATIMA DE SÁ MESQUITA	1.044.000,00	993,84	993,84			
040102 - PRIVADAS	LEI N.º75/2013, DE 12 DE SETEMBRO	Transferência - Apoio Financeiro	211014354	ANA CRISTINA DE CARVALHO AZEVEDO	1.044.000,00	1.144,63	1.144,63			
040102 - PRIVADAS	LEI N.º75/2013, DE 12 DE SETEMBRO	Transferência - Apoio Financeiro	211271284	MIGUEL MACHADO LIMA	1.044.000,00	284,15	284,15			
040102 - PRIVADAS	LEI N.º75/2013, DE 12 DE SETEMBRO	Transferência - Apoio Financeiro	211669903	FRANCO SA DA COSTA	1.044.000,00	94,93	94,93			
040102 - PRIVADAS	LEI N.º75/2013, DE 12 DE SETEMBRO	Transferência - Apoio Financeiro	211881180	JOAQUIM MARTINS GOMES	1.044.000,00	1.749,39	1.749,39			
040102 - PRIVADAS	LEI N.º75/2013, DE 12 DE SETEMBRO	Transferência - Apoio Financeiro	211994774	LUISA MARIA PEREIRA ABREU	1.044.000,00	321,31	321,31			
040102 - PRIVADAS	LEI N.º75/2013, DE 12 DE SETEMBRO	Transferência - Apoio Financeiro	212097628	PAULO MIGUEL FERREIRA AZEVEDO	1.044.000,00	1.826,49	1.826,49			
040102 - PRIVADAS	LEI N.º75/2013, DE 12 DE SETEMBRO	Transferência - Apoio Financeiro	212825844	HELDER EDUARDO GOMES DE OLIVEIRA	1.044.000,00	962,20	962,20			
040102 - PRIVADAS	LEI N.º75/2013, DE 12 DE SETEMBRO	Transferência - Apoio Financeiro	213026791	JORGE MANUEL DA SILVA PINHEIRO	1.044.000,00	464,78	464,78			
040102 - PRIVADAS	LEI N.º75/2013, DE 12 DE SETEMBRO	Transferência - Apoio Financeiro	213358115	MARISA IVONE SILVA VEIGA	1.044.000,00	595,97	595,97			
040102 - PRIVADAS	LEI N.º75/2013, DE 12 DE SETEMBRO	Transferência - Apoio Financeiro	213410605	ARTUR MANUEL DA SILVA SALDANHA	1.044.000,00	1.628,03	1.628,03			
040102 - PRIVADAS	LEI N.º75/2013, DE 12 DE SETEMBRO	Transferência - Apoio Financeiro	213739461	MARIA DE LA SALETE CAMPOS DE SA	1.044.000,00	37,63	37,63			
040102 - PRIVADAS	LEI N.º75/2013, DE 12 DE SETEMBRO	Transferência - Apoio Financeiro	214010376	MARIA DE FATIMA RIBEIRO ARAÚJO	1.044.000,00	697,43	697,43			
040102 - PRIVADAS	LEI N.º75/2013, DE 12 DE SETEMBRO	Transferência - Apoio Financeiro	214097870	RUI NUNO SOUSA RAMOS	1.044.000,00	45,21	45,21			
040102 - PRIVADAS	LEI N.º75/2013, DE 12 DE SETEMBRO	Transferência - Apoio Financeiro	214636399	GABRIELA MARIA CRUZ VIDAL DA COSTA	1.044.000,00	80,40	80,40			
040102 - PRIVADAS	LEI N.º75/2013, DE 12 DE SETEMBRO	Transferência - Apoio Financeiro	214679810	NUNO RICARDO MACHADO FERNANDES	1.044.000,00	14,03	14,03			
040102 - PRIVADAS	LEI N.º75/2013, DE 12 DE SETEMBRO	Transferência - Apoio Financeiro	215097246	MARCELINA MARQUES SILVA	1.044.000,00	199,91	199,91			
040102 - PRIVADAS	LEI N.º75/2013, DE 12 DE SETEMBRO	Transferência - Apoio Financeiro	215912365	LILLIANA MARIA AZEVEDO DA COSTA	1.044.000,00	333,08	333,08			
040102 - PRIVADAS	LEI N.º75/2013, DE 12 DE SETEMBRO	Transferência - Apoio Financeiro	216054280	VITOR MANUEL DA COSTA SILVA	1.044.000,00	4.539,81	4.539,81			
040102 - PRIVADAS	LEI N.º75/2013, DE 12 DE SETEMBRO	Transferência - Apoio Financeiro	216936420	RICARDO JORGE FERREIRA FERNANDES	1.044.000,00	706,43	706,43			
040102 - PRIVADAS	LEI N.º75/2013, DE 12 DE SETEMBRO	Transferência - Apoio Financeiro	217198945	RUI MANUEL CARVALHAL TORRES	1.044.000,00	36,96	36,96			
040102 - PRIVADAS	LEI N.º75/2013, DE 12 DE SETEMBRO	Transferência - Apoio Financeiro	217332447	CARLA SILVA PEREIRA NEVES	1.044.000,00	60,73	60,73			
040102 - PRIVADAS	LEI N.º75/2013, DE 12 DE SETEMBRO	Transferência - Apoio Financeiro	217397484	SANDRA CELINA AZEVEDO SOUSA	1.044.000,00	29,57	29,57			



PERÍODO 2021/01/02 2021/12/31 DO ANO CONTABILÍSTICO DE 2021	TRANSFERÊNCIAS E SUBSÍDIOS CONCEDIDOS MUNICÍPIO DE VILA NOVA FAMALICÃO	PÁG. 4
--	---	--------

VISUALIZAR REGISTOS S/ EXECUÇÃO : N

Tipo de despesa	Disposições legais [1]	Finalidade [2]	Entidade beneficiária		Despesas Orçamentadas [4]	Despesas autorizadas [5]	Despesas pagas [6]	Despesas autorizadas e não pagas [7]=[5]-[6]	Devolução de transf. / subs. ocorrida no exercício [8]	Observações [9]
			NIF	Nome / Designação [3]						
040102 - PRIVADAS	LEI N.º75/2013, DE 12 DE SETEMBRO	Transferência - Apoio Financeiro	219040494	ANDREIA RAQUEL GONÇALVES SILVA	1.044.000,00	125,68	125,68			
040102 - PRIVADAS	LEI N.º75/2013, DE 12 DE SETEMBRO	Transferência - Apoio Financeiro	219649570	ANA ISABEL SILVA RIBEIRO	1.044.000,00	818,30	818,30			
040102 - PRIVADAS	LEI N.º75/2013, DE 12 DE SETEMBRO	Transferência - Apoio Financeiro	221059512	MARIA JOAQUINA ARAUJO SILVA LEAL	1.044.000,00	167,92	167,92			
040102 - PRIVADAS	LEI N.º75/2013, DE 12 DE SETEMBRO	Transferência - Apoio Financeiro	221702938	PAULO RUBEN ALVES DA COSTA	1.044.000,00	51,44	51,44			
040102 - PRIVADAS	LEI N.º75/2013, DE 12 DE SETEMBRO	Transferência - Apoio Financeiro	221827269	SILVIA MANUELA BEZERRA CARNEIRO	1.044.000,00	193,37	193,37			
040102 - PRIVADAS	LEI N.º75/2013, DE 12 DE SETEMBRO	Transferência - Apoio Financeiro	224712322	ALEXANDRE MANUEL ARBEU PINTO	1.044.000,00	531,70	531,70			
040102 - PRIVADAS	LEI N.º75/2013, DE 12 DE SETEMBRO	Transferência - Apoio Financeiro	224840690	ESTEFANIA GOMES PINTO	1.044.000,00	425,17	425,17			
040102 - PRIVADAS	LEI N.º75/2013, DE 12 DE SETEMBRO	Transferência - Apoio Financeiro	224875884	SANDRA DE JESUS DA SILVA AREIAS	1.044.000,00	125,78	125,78			
040102 - PRIVADAS	LEI N.º75/2013, DE 12 DE SETEMBRO	Transferência - Apoio Financeiro	224876155	MARTA SOFIA ARAUJO PONTES	1.044.000,00	168,95	168,95			
040102 - PRIVADAS	LEI N.º75/2013, DE 12 DE SETEMBRO	Transferência - Apoio Financeiro	225044811	FACELOOK - LIDIA LILIANA DA COSTA FERREIRA	1.044.000,00	293,04	293,04			
040102 - PRIVADAS	LEI N.º75/2013, DE 12 DE SETEMBRO	Transferência - Apoio Financeiro	225684616	LILIANA DA SILVA SÁ	1.044.000,00	581,60	581,60			
040102 - PRIVADAS	LEI N.º75/2013, DE 12 DE SETEMBRO	Transferência - Apoio Financeiro	225706660	NUNO MIGUEL DA CRUZ COSTA - CRU ESPAÇO CULTURAL	1.044.000,00	94,06	94,06			
040102 - PRIVADAS	LEI N.º75/2013, DE 12 DE SETEMBRO	Transferência - Apoio Financeiro	225935058	PAULO ALEXANDRE GONÇALO ENES	1.044.000,00	528,47	528,47			
040102 - PRIVADAS	LEI N.º75/2013, DE 12 DE SETEMBRO	Transferência - Apoio Financeiro	226053350	RENATA ISABEL CAMPOS CORELHO DE CASTRO	1.044.000,00	1.124,40	1.124,40			
040102 - PRIVADAS	LEI N.º75/2013, DE 12 DE SETEMBRO	Transferência - Apoio Financeiro	226055191	PAULA DA CONCEIÇÃO MIRANDA DE CARVALHO	1.044.000,00	589,22	589,22			
040102 - PRIVADAS	LEI N.º75/2013, DE 12 DE SETEMBRO	Transferência - Apoio Financeiro	226911667	NUNO MIGUEL DE ARAUJO GOMES	1.044.000,00	64,45	64,45			
040102 - PRIVADAS	LEI N.º75/2013, DE 12 DE SETEMBRO	Transferência - Apoio Financeiro	226927695	SONIA CRISTINA DE OLIVEIRA E SILVA	1.044.000,00	120,71	120,71			
040102 - PRIVADAS	LEI N.º75/2013, DE 12 DE SETEMBRO	Transferência - Apoio Financeiro	227184386	LILIANA ANDREIA DA SILVA SANTOS	1.044.000,00	108,88	108,88			
040102 - PRIVADAS	LEI N.º75/2013, DE 12 DE SETEMBRO	Transferência - Apoio Financeiro	227326350	LILIANA ALEXANDRA PEREIRA RODRIGUES	1.044.000,00	586,17	586,17			
040102 - PRIVADAS	LEI N.º75/2013, DE 12 DE SETEMBRO	Transferência - Apoio Financeiro	227683765	PEDRO ALEXANDRE DINIS MELO	1.044.000,00	120,63	120,63			
040102 - PRIVADAS	LEI N.º75/2013, DE 12 DE SETEMBRO	Transferência - Apoio Financeiro	227707630	CARLOS MANUEL DA COSTA E SA	1.044.000,00	256,70	256,70			
040102 - PRIVADAS	LEI N.º75/2013, DE 12 DE SETEMBRO	Transferência - Apoio Financeiro	229027466	CELIA MARIA MORAIS SAMPAIO SANTOS	1.044.000,00	588,53	588,53			
040102 - PRIVADAS	LEI N.º75/2013, DE 12 DE SETEMBRO	Transferência - Apoio Financeiro	229370535	LIDIA CRISTINA DE ANDRADE ARAUJO	1.044.000,00	148,70	148,70			
040102 - PRIVADAS	LEI N.º75/2013, DE 12 DE SETEMBRO	Transferência - Apoio Financeiro	229622860	PAULO EZEQUIEL SOUSA FERREIRA	1.044.000,00	516,99	516,99			
040102 - PRIVADAS	LEI N.º75/2013, DE 12 DE SETEMBRO	Transferência - Apoio Financeiro	229697526	SILVINA PINTO ALVES	1.044.000,00	574,72	574,72			
040102 - PRIVADAS	LEI N.º75/2013, DE 12 DE SETEMBRO	Transferência - Apoio Financeiro	230574015	DIOGO MIGUEL DE ANDRADE SILVA	1.044.000,00	376,70	376,70			
040102 - PRIVADAS	LEI N.º75/2013, DE 12 DE SETEMBRO	Transferência - Apoio Financeiro	230984690	JOANA DANIELA ALMEIDA FERNANDES	1.044.000,00	24,64	24,64			
040102 - PRIVADAS	LEI N.º75/2013, DE 12 DE SETEMBRO	Transferência - Apoio Financeiro	231003021	ROBERTA MARISA DA COSTA MARQUES	1.044.000,00	196,07	196,07			
040102 - PRIVADAS	LEI N.º75/2013, DE 12 DE SETEMBRO	Transferência - Apoio Financeiro	231450001	BRUNO RICARDO GOMES DA CUNHA	1.044.000,00	459,71	459,71			
040102 - PRIVADAS	LEI N.º75/2013, DE 12 DE SETEMBRO	Transferência - Apoio Financeiro	231558414	FREDERICO ARMANDO COSTA PEREIRA	1.044.000,00	910,68	910,68			
040102 - PRIVADAS	LEI N.º75/2013, DE 12 DE SETEMBRO	Transferência - Apoio Financeiro	232022410	DANIEL PEREIRA ALVES	1.044.000,00	1.011,49	1.011,49			
040102 - PRIVADAS	LEI N.º75/2013, DE 12 DE SETEMBRO	Transferência - Apoio Financeiro	232121125	CHEN RONGCHAO	1.044.000,00	118,01	118,01			
040102 - PRIVADAS	LEI N.º75/2013, DE 12 DE SETEMBRO	Transferência - Apoio Financeiro	232159149	MARTA ANDREIA TORRES DA SILVA	1.044.000,00	394,39	394,39			
040102 - PRIVADAS	LEI N.º75/2013, DE 12 DE SETEMBRO	Transferência - Apoio Financeiro	233672460	ANABELA MACHADO PEIXOTO	1.044.000,00	289,41	289,41			
040102 - PRIVADAS	LEI N.º75/2013, DE 12 DE SETEMBRO	Transferência - Apoio Financeiro	233768211	LILIANA PATRICIA RAMOS CASTRO	1.044.000,00	150,75	150,75			
040102 - PRIVADAS	LEI N.º75/2013, DE 12 DE SETEMBRO	Transferência - Apoio Financeiro	234445726	ANDREIA PINTO MACHADO	1.044.000,00	14,91	14,91			
040102 - PRIVADAS	LEI N.º75/2013, DE 12 DE SETEMBRO	Transferência - Apoio Financeiro	234659564	RUI FILIPE MARTINS ALMEIDA	1.044.000,00	30,58	30,58			
040102 - PRIVADAS	LEI N.º75/2013, DE 12 DE SETEMBRO	Transferência - Apoio Financeiro	236095749	TIAGO MANUEL BORGES AZEVEDO	1.044.000,00	63,25	63,25			
040102 - PRIVADAS	LEI N.º75/2013, DE 12 DE SETEMBRO	Transferência - Apoio Financeiro	236754386	TANIA DE OLIVEIRA AFONSECA	1.044.000,00	389,08	389,08			
040102 - PRIVADAS	LEI N.º75/2013, DE 12 DE SETEMBRO	Transferência - Apoio Financeiro	242910890	ÂNGELO AGOSTINHO DE CASTRO RIBEIRO	1.044.000,00	217,45	217,45			
040102 - PRIVADAS	LEI N.º75/2013, DE 12 DE SETEMBRO	Transferência - Apoio Financeiro	243019505	AGUEDA JULIANA CORREIA AZEVEDO SILVA	1.044.000,00	93,09	93,09			
040102 - PRIVADAS	LEI N.º75/2013, DE 12 DE SETEMBRO	Transferência - Apoio Financeiro	244866015	PATRICIA ANDREIA AZEVEDO SÁ	1.044.000,00	88,70	88,70			
040102 - PRIVADAS	LEI N.º75/2013, DE 12 DE SETEMBRO	Transferência - Apoio Financeiro	245000038	JOSE RICARDO PINHO MACEDO	1.044.000,00	1.845,43	1.845,43			

PERÍODO 2021/01/02 2021/12/31  
DO ANO CONTABILÍSTICO DE 2021TRANSFERÊNCIAS E SUBSÍDIOS CONCEDIDOS  
MUNICÍPIO DE VILA NOVA FAMALICÃO

PÁG. 5

VISUALIZAR REGISTOS S/ EXECUÇÃO : N

Tipo de despesa	Disposições legais [1]	Finalidade [2]	Entidade beneficiária		Despesas Orçamentadas [4]	Despesas autorizadas [5]	Despesas pagas [6]	Despesas autorizadas e não pagas [7]=[5]-[6]	Devolução de transf. / subs. ocorrida no exercício [8]	Observações [9]
			NIF	Nome / Designação [3]						
040102 - PRIVADAS	LEI N.º75/2013, DE 12 DE SETEMBRO	Transferência - Apoio Financeiro	245866593	JOSE LUIS DE OLIVEIRA DE FREITAS	1.044.000,00	23,11	23,11			
040102 - PRIVADAS	LEI N.º75/2013, DE 12 DE SETEMBRO	Transferência - Apoio Financeiro	246463082	ESLENE PEREIRA DA SILVA	1.044.000,00	123,07	123,07			
040102 - PRIVADAS	LEI N.º75/2013, DE 12 DE SETEMBRO	Transferência - Apoio Financeiro	247734926	CRISTIANO ANDRE FERNANDES RODRIGUES	1.044.000,00	1.031,90	1.031,90			
040102 - PRIVADAS	LEI N.º75/2013, DE 12 DE SETEMBRO	Transferência - Apoio Financeiro	247794597	MANUEL ANTONIO DA SILVA LOPES	1.044.000,00	386,83	386,83			
040102 - PRIVADAS	LEI N.º75/2013, DE 12 DE SETEMBRO	Transferência - Apoio Financeiro	248461141	LILLIANA MARISA DA COSTA MOREIRA	1.044.000,00	71,04	71,04			
040102 - PRIVADAS	LEI N.º75/2013, DE 12 DE SETEMBRO	Transferência - Apoio Financeiro	248821318	MARTA SOFIA FONSECA PEREIRA - DOCE JARDIM	1.044.000,00	368,67	368,67			
040102 - PRIVADAS	LEI N.º75/2013, DE 12 DE SETEMBRO	Transferência - Apoio Financeiro	249282178	TIAGO RAFAEL DA SILVA AZEVEDO	1.044.000,00	336,39	336,39			
040102 - PRIVADAS	LEI N.º75/2013, DE 12 DE SETEMBRO	Transferência - Apoio Financeiro	249588773	ANA RITA COSTA NAVIO	1.044.000,00	217,94	217,94			
040102 - PRIVADAS	LEI N.º75/2013, DE 12 DE SETEMBRO	Transferência - Apoio Financeiro	250659158	ANA ISABEL BARROS DA CUNHA FIGUEIREDO	1.044.000,00	88,63	88,63			
040102 - PRIVADAS	LEI N.º75/2013, DE 12 DE SETEMBRO	Transferência - Apoio Financeiro	251234118	SONIA RENATA COSTA PEREIRA	1.044.000,00	78,88	78,88			
040102 - PRIVADAS	LEI N.º75/2013, DE 12 DE SETEMBRO	Transferência - Apoio Financeiro	253077028	TIAGO ANDRÉ PONTES MOREIRA	1.044.000,00	574,26	574,26			
040102 - PRIVADAS	LEI N.º75/2013, DE 12 DE SETEMBRO	Transferência - Apoio Financeiro	256125422	RITA MARINA FERREIRA NOGUEIRA	1.044.000,00	225,28	225,28			
040102 - PRIVADAS	LEI N.º75/2013, DE 12 DE SETEMBRO	Transferência - Apoio Financeiro	256786038	HENRIQUE RAFAEL FERREIRA COUTO	1.044.000,00	514,32	514,32			
040102 - PRIVADAS	LEI N.º75/2013, DE 12 DE SETEMBRO	Transferência - Apoio Financeiro	261232355	LARARA MOITINHA DE LIMA	1.044.000,00	73,43	73,43			
040102 - PRIVADAS	LEI N.º75/2013, DE 12 DE SETEMBRO	Transferência - Apoio Financeiro	263919374	SERGIO JOSE BARBOSA BEZERRA	1.044.000,00	2.603,99	2.603,99			
040102 - PRIVADAS	LEI N.º75/2013, DE 12 DE SETEMBRO	Transferência - Apoio Financeiro	264575920	DULCE SAMPAIO ESTETICA	1.044.000,00	170,85	170,85			
040102 - PRIVADAS	LEI N.º75/2013, DE 12 DE SETEMBRO	Transferência - Apoio Financeiro	269159274	TIAGO JOSE CARDOSO DE OLIVEIRA	1.044.000,00	393,82	393,82			
040102 - PRIVADAS	LEI N.º75/2013, DE 12 DE SETEMBRO	Transferência - Apoio Financeiro	271869542	CARLOS MARCELO COSTA DIAS	1.044.000,00	63,87	63,87			
040102 - PRIVADAS	LEI N.º75/2013, DE 12 DE SETEMBRO	Transferência - Apoio Financeiro	277623227	AIDE LIN	1.044.000,00	388,57	388,57			
040102 - PRIVADAS	LEI N.º75/2013, DE 12 DE SETEMBRO	Transferência - Apoio Financeiro	500010960	SAFTUR - VIAGENS E TURISMO, LDA.	1.044.000,00	843,55	843,55			
040102 - PRIVADAS	LEI N.º75/2013, DE 12 DE SETEMBRO	Transferência - Apoio Financeiro	500231800	RIBAPAO - SOCIEDADE PANIFICADORA, LDA	1.044.000,00	43.899,28	43.899,28			
040102 - PRIVADAS	LEI N.º75/2013, DE 12 DE SETEMBRO	Transferência - Apoio Financeiro	500506256	IRMOS VIEIRA, LDA.	1.044.000,00	2.989,77	2.989,77			
040102 - PRIVADAS	LEI N.º75/2013, DE 12 DE SETEMBRO	Transferência - Apoio Financeiro	500506361	CONFETARIA BOM GOSTO, LDA	1.044.000,00	8.208,05	8.208,05			
040102 - PRIVADAS	LEI N.º75/2013, DE 12 DE SETEMBRO	Transferência - Apoio Financeiro	501322981	AFONSO & AFONSO LDA	1.044.000,00	982,34	982,34			
040102 - PRIVADAS	LEI N.º75/2013, DE 12 DE SETEMBRO	Transferência - Apoio Financeiro	501366881	VTC - VIAGENS TURISMO CARREIRA, LDA.	1.044.000,00	178,72	178,72			
040102 - PRIVADAS	LEI N.º75/2013, DE 12 DE SETEMBRO	Transferência - Apoio Financeiro	501703606	CURVESARIA DA PRAÇA DE J. S. VELOSO E FILHOS LDA	1.044.000,00	393,78	393,78			
040102 - PRIVADAS	LEI N.º75/2013, DE 12 DE SETEMBRO	Transferência - Apoio Financeiro	502041609	PASTELARIA FRANZE LDA.	1.044.000,00	4.864,53	4.864,53			
040102 - PRIVADAS	LEI N.º75/2013, DE 12 DE SETEMBRO	Transferência - Apoio Financeiro	502226625	PLASDECOR - PLASTICOS & DECORAÇÕES, LAD.	1.044.000,00	179,25	179,25			
040102 - PRIVADAS	LEI N.º75/2013, DE 12 DE SETEMBRO	Transferência - Apoio Financeiro	502287730	FONTENOVA - LIVRARIA E PAPELARIA, LDA	1.044.000,00	321,14	321,14			
040102 - PRIVADAS	LEI N.º75/2013, DE 12 DE SETEMBRO	Transferência - Apoio Financeiro	502310669	PASTELARIA GOMES DA COSTA, LDA.	1.044.000,00	2.236,46	2.236,46			
040102 - PRIVADAS	LEI N.º75/2013, DE 12 DE SETEMBRO	Transferência - Apoio Financeiro	502901381	CAFETARIA PASTELARIA TURIM LDA	1.044.000,00	3.723,55	3.723,55			
040102 - PRIVADAS	LEI N.º75/2013, DE 12 DE SETEMBRO	Transferência - Apoio Financeiro	503135437	MIO-PREÇO-PRONTO A VESTIR - PEREIRA COUTINHO & ALMEIDA, LDA	1.044.000,00	196,39	196,39			
040102 - PRIVADAS	LEI N.º75/2013, DE 12 DE SETEMBRO	Transferência - Apoio Financeiro	503305901	FENIX JOIAS, LDA.	1.044.000,00	96,97	96,97			
040102 - PRIVADAS	LEI N.º75/2013, DE 12 DE SETEMBRO	Transferência - Apoio Financeiro	5034493077	MORAIS JOALHEIROS	1.044.000,00	158,61	158,61			
040102 - PRIVADAS	LEI N.º75/2013, DE 12 DE SETEMBRO	Transferência - Apoio Financeiro	503705853	FERMANDA & FILHOS, LDA	1.044.000,00	824,79	824,79			
040102 - PRIVADAS	LEI N.º75/2013, DE 12 DE SETEMBRO	Transferência - Apoio Financeiro	503784699	CORTE LEAL - VESTUARIO E ACESSORIOS, LDA	1.044.000,00	123,22	123,22			
040102 - PRIVADAS	LEI N.º75/2013, DE 12 DE SETEMBRO	Transferência - Apoio Financeiro	503842273	CELUA - CERVEJARIA E CAFETARIA, LDA	1.044.000,00	1.629,52	1.629,52			
040102 - PRIVADAS	LEI N.º75/2013, DE 12 DE SETEMBRO	Transferência - Apoio Financeiro	503926965	PASTELARIA SABOROSA - ARANTES & FILHOS, LDA.	1.044.000,00	4.657,82	4.657,82			
040102 - PRIVADAS	LEI N.º75/2013, DE 12 DE SETEMBRO	Transferência - Apoio Financeiro	503944882	EVA & CASTRO, LDA	1.044.000,00	87,92	87,92			
040102 - PRIVADAS	LEI N.º75/2013, DE 12 DE SETEMBRO	Transferência - Apoio Financeiro	504084240	PASTELARIA DOCE PIMENTINHA LDA	1.044.000,00	97,19	97,19			
040102 - PRIVADAS	LEI N.º75/2013, DE 12 DE SETEMBRO	Transferência - Apoio Financeiro	504136682	OUTEIRINHO - PRESTACAO DE SERVICOS DE RESTAURACAO, LDA.	1.044.000,00	7.537,72	7.537,72			
040102 - PRIVADAS	LEI N.º75/2013, DE 12 DE SETEMBRO	Transferência - Apoio Financeiro	504579274	LANDIDOCÉ-PADARIA E PASTELARIA, LDA	1.044.000,00	9.131,08	9.131,08			
040102 - PRIVADAS	LEI N.º75/2013, DE 12 DE SETEMBRO	Transferência - Apoio Financeiro	504828452	COMERCIO TEXTIL ALETOS, LDª	1.044.000,00	405,65	405,65			

PERÍODO 2021/01/02 2021/12/31 DO ANO CONTABILÍSTICO DE 2021	TRANSFERÊNCIAS E SUBSÍDIOS CONCEDIDOS MUNICÍPIO DE VILA NOVA FAMILIAR	PÁG. 6
--	--	--------

VISUALIZAR REGISTOS S/ EXECUÇÃO : N

Tipo de despesa	Disposições legais [1]	Finalidade [2]	Entidade beneficiária		Despesas Orçamentadas [4]	Despesas autorizadas [5]	Despesas pagas [6]	Despesas autorizadas e não pagas [7]=[5]-[6]	Devolução de transf. / subs. ocorrida no exercício [8]	Observações [9]
			NIF	Nome / Designação [3]						
040102 - PRIVADAS	LEI N.º75/2013, DE 12 DE SETEMBRO	Transferência - Apoio Financeiro	504842757	VERITASJOIAS, OURIVESARIA, LDA.	1.044.000,00	175,34	175,34			
040102 - PRIVADAS	LEI N.º75/2013, DE 12 DE SETEMBRO	Transferência - Apoio Financeiro	504926708	SILVA & CARVALHO, LDA	1.044.000,00	215,63	215,63			
040102 - PRIVADAS	LEI N.º75/2013, DE 12 DE SETEMBRO	Transferência - Apoio Financeiro	504977679	VINHAL - PASTELARIA E PADARIA, LDA	1.044.000,00	3.528,57	3.528,57			
040102 - PRIVADAS	LEI N.º75/2013, DE 12 DE SETEMBRO	Transferência - Apoio Financeiro	505120755	ESCOLA DE CONDUÇÃO PEREIRA CARVALHO & GOMES, LDA	1.044.000,00	14,47	14,47			
040102 - PRIVADAS	LEI N.º75/2013, DE 12 DE SETEMBRO	Transferência - Apoio Financeiro	505169860	ESCOLA DE CONDUÇÃO ASSES DA ESTRADA LDA	1.044.000,00	426,60	426,60			
040102 - PRIVADAS	LEI N.º75/2013, DE 12 DE SETEMBRO	Transferência - Apoio Financeiro	505227932	WAVNET - COMESTICA CAPILAR, LDA	1.044.000,00	927,17	927,17			
040102 - PRIVADAS	LEI N.º75/2013, DE 12 DE SETEMBRO	Transferência - Apoio Financeiro	505248093	LUCIA OLIVEIRA CABELEIREIROS LDA	1.044.000,00	379,66	379,66			
040102 - PRIVADAS	LEI N.º75/2013, DE 12 DE SETEMBRO	Transferência - Apoio Financeiro	505260425	AMARAL MOREIRA ,LDA	1.044.000,00	416,56	416,56			
040102 - PRIVADAS	LEI N.º75/2013, DE 12 DE SETEMBRO	Transferência - Apoio Financeiro	505534711	MONIAL INDUSTRIA E COMERCIO DE TÊXTEIS, LDA	1.044.000,00	201,52	201,52			
040102 - PRIVADAS	LEI N.º75/2013, DE 12 DE SETEMBRO	Transferência - Apoio Financeiro	505966700	RAINHA DOCE DE MANUEL COSTA - SOCIEDADE UNIPESSOAL LDA	1.044.000,00	1.346,12	1.346,12			
040102 - PRIVADAS	LEI N.º75/2013, DE 12 DE SETEMBRO	Transferência - Apoio Financeiro	506085961	O REI DOS CACHORROS SNACK BAR UNIPESSOAL, LDA	1.044.000,00	762,77	762,77			
040102 - PRIVADAS	LEI N.º75/2013, DE 12 DE SETEMBRO	Transferência - Apoio Financeiro	506314626	ORTIGAMAR - COMERCIO DE BENS ALIMENTARES, LDA	1.044.000,00	2.519,99	2.519,99			
040102 - PRIVADAS	LEI N.º75/2013, DE 12 DE SETEMBRO	Transferência - Apoio Financeiro	506595790	VERSEGURA- EQUIP. COMGATE A POLUIÇÃO E SEGURANÇA.UNIP., LDA	1.044.000,00	907,83	907,83			
040102 - PRIVADAS	LEI N.º75/2013, DE 12 DE SETEMBRO	Transferência - Apoio Financeiro	506614930	CARLOS REBELO UNIPESSOAL, LDA	1.044.000,00	983,13	983,13			
040102 - PRIVADAS	LEI N.º75/2013, DE 12 DE SETEMBRO	Transferência - Apoio Financeiro	506760960	CONTROLSAFE-SEGURANCA HIGIENE E SAUDE NO TRABALHO, LDA	1.044.000,00	86,78	86,78			
040102 - PRIVADAS	LEI N.º75/2013, DE 12 DE SETEMBRO	Transferência - Apoio Financeiro	507014472	J.C. BASTOS, LDA.	1.044.000,00	4.591,75	4.591,75			
040102 - PRIVADAS	LEI N.º75/2013, DE 12 DE SETEMBRO	Transferência - Apoio Financeiro	507020251	EXPORCALÇADO - COMERCIO DE CALÇADO, LDA	1.044.000,00	152,88	152,88			
040102 - PRIVADAS	LEI N.º75/2013, DE 12 DE SETEMBRO	Transferência - Apoio Financeiro	507073819	SALAO DE CHA GABRIELA, LDA	1.044.000,00	1.310,68	1.310,68			
040102 - PRIVADAS	LEI N.º75/2013, DE 12 DE SETEMBRO	Transferência - Apoio Financeiro	507221125	DESIGUAL ESCOLA DE CONDUÇÃO, LDA.	1.044.000,00	86,93	86,93			
040102 - PRIVADAS	LEI N.º75/2013, DE 12 DE SETEMBRO	Transferência - Apoio Financeiro	507280933	SOCIEDADE - SILVIA, CRISTINA & IOLANDA, LDA	1.044.000,00	422,15	422,15			
040102 - PRIVADAS	LEI N.º75/2013, DE 12 DE SETEMBRO	Transferência - Apoio Financeiro	507435052	DULCE & COSTA - PRODUTOS PARA A AGRICULTURA E ANIMAIS, LDA	1.044.000,00	494,58	494,58			
040102 - PRIVADAS	LEI N.º75/2013, DE 12 DE SETEMBRO	Transferência - Apoio Financeiro	507492579	GRÃO D'AROMA, LDA	1.044.000,00	1.154,33	1.154,33			
040102 - PRIVADAS	LEI N.º75/2013, DE 12 DE SETEMBRO	Transferência - Apoio Financeiro	507501527	SUNRISE - SOLÁRIOS, LDA.	1.044.000,00	919,02	919,02			
040102 - PRIVADAS	LEI N.º75/2013, DE 12 DE SETEMBRO	Transferência - Apoio Financeiro	507583027	EX LIBRES - PADARIA E PASTELARIA, LDA	1.044.000,00	3.323,36	3.323,36			
040102 - PRIVADAS	LEI N.º75/2013, DE 12 DE SETEMBRO	Transferência - Apoio Financeiro	507863577	EDITORIAL NOVEMBRO - EDICOES CAO MENOR, UNIP., LDA.	1.044.000,00	175,78	175,78			
040102 - PRIVADAS	LEI N.º75/2013, DE 12 DE SETEMBRO	Transferência - Apoio Financeiro	507955889	MANUELA MESQUITA - CABELEIREIROS UNIPESSOAL, LDA	1.044.000,00	1.958,01	1.958,01			
040102 - PRIVADAS	LEI N.º75/2013, DE 12 DE SETEMBRO	Transferência - Apoio Financeiro	508003326	AESA - ACTIVIDADES ENGENHARIA SEGURANÇA ALIMENTAR, LDA	1.044.000,00	4.340,15	4.340,15			
040102 - PRIVADAS	LEI N.º75/2013, DE 12 DE SETEMBRO	Transferência - Apoio Financeiro	508050375	PER LASER TRATAMENTO ESTETICOS, LDA	1.044.000,00	116,38	116,38			
040102 - PRIVADAS	LEI N.º75/2013, DE 12 DE SETEMBRO	Transferência - Apoio Financeiro	508213932	CATALOGO TENDADOR MODA LDA.	1.044.000,00	540,06	540,06			
040102 - PRIVADAS	LEI N.º75/2013, DE 12 DE SETEMBRO	Transferência - Apoio Financeiro	508550017	MARTA SOFIA-CABELEIREIRO UNIPESSOAL	1.044.000,00	663,81	663,81			
040102 - PRIVADAS	LEI N.º75/2013, DE 12 DE SETEMBRO	Transferência - Apoio Financeiro	508652332	CARVALHO E PEDRO AUTOMOVEIS, LDA	1.044.000,00	212,75	212,75			
040102 - PRIVADAS	LEI N.º75/2013, DE 12 DE SETEMBRO	Transferência - Apoio Financeiro	508755425	LAÇO DE CHEIRO - PASTELARIA, LDA.	1.044.000,00	1.601,04	1.601,04			
040102 - PRIVADAS	LEI N.º75/2013, DE 12 DE SETEMBRO	Transferência - Apoio Financeiro	508759196	BOLA DE TRAPÓS - UNIPESSOAL, LDA	1.044.000,00	91,07	91,07			
040102 - PRIVADAS	LEI N.º75/2013, DE 12 DE SETEMBRO	Transferência - Apoio Financeiro	508912466	DURVAL SOUSA, UNIPESSOAL, LDA	1.044.000,00	209,44	209,44			
040102 - PRIVADAS	LEI N.º75/2013, DE 12 DE SETEMBRO	Transferência - Apoio Financeiro	509027008	FASCICULO SEGUINTE, LDA	1.044.000,00	271,95	271,95			
040102 - PRIVADAS	LEI N.º75/2013, DE 12 DE SETEMBRO	Transferência - Apoio Financeiro	509054870	JOAQUIM MIRRA UNIPESSOAL, LDA	1.044.000,00	1.220,99	1.220,99			
040102 - PRIVADAS	LEI N.º75/2013, DE 12 DE SETEMBRO	Transferência - Apoio Financeiro	509079040	BERNARDINO FERNANDES DA COSTA - ESCOLA DE CONDUÇÃO UNIPESSOAL	1.044.000,00	252,90	252,90			
040102 - PRIVADAS	LEI N.º75/2013, DE 12 DE SETEMBRO	Transferência - Apoio Financeiro	509155146	ESCOLA DE CONDUÇÃO I LAGONCINHA, LDA	1.044.000,00	137,85	137,85			
040102 - PRIVADAS	LEI N.º75/2013, DE 12 DE SETEMBRO	Transferência - Apoio Financeiro	509155510	RICOS & FIMOSOS - LDA	1.044.000,00	661,08	661,08			
040102 - PRIVADAS	LEI N.º75/2013, DE 12 DE SETEMBRO	Transferência - Apoio Financeiro	509160301	SUSANA CARVALHO UNIPESSOAL LDA	1.044.000,00	4.442,83	4.442,83			
040102 - PRIVADAS	LEI N.º75/2013, DE 12 DE SETEMBRO	Transferência - Apoio Financeiro	509173578	PASTELARIA DESEJOS, LDA.	1.044.000,00	26.655,39	26.655,39			
040102 - PRIVADAS	LEI N.º75/2013, DE 12 DE SETEMBRO	Transferência - Apoio Financeiro	509173578	PASTELARIA DESEJOS, LDA.	1.044.000,00	8.414,44	8.414,44			

PERÍODO 2021/01/02 2021/12/31  
DO ANO CONTABILÍSTICO DE 2021TRANSFERÊNCIAS E SUBSÍDIOS CONCEDIDOS  
MUNICÍPIO DE VILA NOVA FAMALICÃO

PÁG. 7

VISUALIZAR REGISTOS S/ EXECUÇÃO : N

Tipo de despesa	Disposições legais [1]	Finalidade [2]	Entidade beneficiária		Despesas Orçamentadas [4]	Despesas autorizadas [5]	Despesas pagas [6]	Despesas autorizadas e não pagas [7]=[5]-[6]	Devolução de transf. / subs. ocorrida no exercício [8]	Observações [9]
			NIF	Nome / Designação [3]						
040102 - PRIVADAS	LEI N.º75/2013, DE 12 DE SETEMBRO	Transferência - Apoio Financeiro	509187722	GESTOS MOBRES - LDA	1.044.000,00	95,18	95,18			
040102 - PRIVADAS	LEI N.º75/2013, DE 12 DE SETEMBRO	Transferência - Apoio Financeiro	509206158	CHURRASQUEIRA CARVALHO AUGUSTA FREITAS - UNIPessoal, LDA	1.044.000,00	756,76	756,76			
040102 - PRIVADAS	LEI N.º75/2013, DE 12 DE SETEMBRO	Transferência - Apoio Financeiro	509350291	PAULO ALEXANDRE FRUTUOSO CARVALHO, UNIPessoal, LDA	1.044.000,00	113,11	113,11			
040102 - PRIVADAS	LEI N.º75/2013, DE 12 DE SETEMBRO	Transferência - Apoio Financeiro	509392954	ESTUDIO - SA. COM. UNIPessoal, LDA	1.044.000,00	478,49	478,49			
040102 - PRIVADAS	LEI N.º75/2013, DE 12 DE SETEMBRO	Transferência - Apoio Financeiro	509474861	SALDANHA & GOMES, LDA	1.044.000,00	2.118,96	2.118,96			
040102 - PRIVADAS	LEI N.º75/2013, DE 12 DE SETEMBRO	Transferência - Apoio Financeiro	510067573	TRAÇO COM TEXTURAS - ARQUITECTURA E DECORAÇÃO, LDA	1.044.000,00	127,35	127,35			
040102 - PRIVADAS	LEI N.º75/2013, DE 12 DE SETEMBRO	Transferência - Apoio Financeiro	510139647	ALEXANDRE MACEDO, UNIPessoal, LDA	1.044.000,00	229,25	229,25			
040102 - PRIVADAS	LEI N.º75/2013, DE 12 DE SETEMBRO	Transferência - Apoio Financeiro	510156975	AUGUSTO MENDES & VARELA - ANTIQUARIO E OURIVESARIA, LDA	1.044.000,00	301,41	301,41			
040102 - PRIVADAS	LEI N.º75/2013, DE 12 DE SETEMBRO	Transferência - Apoio Financeiro	510179509	MOVEE - MOBILIARIO, LDA	1.044.000,00	1.380,03	1.380,03			
040102 - PRIVADAS	LEI N.º75/2013, DE 12 DE SETEMBRO	Transferência - Apoio Financeiro	510243347	DUARTE & CARVALHO - RESTAURAÇÃO, LDA.	1.044.000,00	2.441,71	2.441,71			
040102 - PRIVADAS	LEI N.º75/2013, DE 12 DE SETEMBRO	Transferência - Apoio Financeiro	510365868	P P COSTA, UNIPessoal, LDA	1.044.000,00	5,92	5,92			
040102 - PRIVADAS	LEI N.º75/2013, DE 12 DE SETEMBRO	Transferência - Apoio Financeiro	510509355	FRAMBOESA PRODIGIO - PADARIA E PASTELARIA, LDA	1.044.000,00	725,57	725,57			
040102 - PRIVADAS	LEI N.º75/2013, DE 12 DE SETEMBRO	Transferência - Apoio Financeiro	510538045	ON TIME, LDA	1.044.000,00	125,05	125,05			
040102 - PRIVADAS	LEI N.º75/2013, DE 12 DE SETEMBRO	Transferência - Apoio Financeiro	510610900	LULU VIAGENS LDA	1.044.000,00	54,18	54,18			
040102 - PRIVADAS	LEI N.º75/2013, DE 12 DE SETEMBRO	Transferência - Apoio Financeiro	510612849	GABRIEL LIMA UNIPessoal, LDA.	1.044.000,00	729,88	729,88			
040102 - PRIVADAS	LEI N.º75/2013, DE 12 DE SETEMBRO	Transferência - Apoio Financeiro	510845738	JOANA P P ARAUJO - UNIPessoal, LDA.	1.044.000,00	1.434,64	1.434,64			
040102 - PRIVADAS	LEI N.º75/2013, DE 12 DE SETEMBRO	Transferência - Apoio Financeiro	510845738	JOANA P P ARAUJO - UNIPessoal, LDA.	1.044.000,00	7.821,45	7.821,45			
040102 - PRIVADAS	LEI N.º75/2013, DE 12 DE SETEMBRO	Transferência - Apoio Financeiro	510937225	LILIANA FREITAS CARVALHO, UNIPessoal, LDA	1.044.000,00	443,15	443,15			
040102 - PRIVADAS	LEI N.º75/2013, DE 12 DE SETEMBRO	Transferência - Apoio Financeiro	510951279	ALCANÇA VANTAGEM, UNIPessoal, LDA	1.044.000,00	4.083,12	4.083,12			
040102 - PRIVADAS	LEI N.º75/2013, DE 12 DE SETEMBRO	Transferência - Apoio Financeiro	510956548	HIPOTESE MARAVILHA MODA, LDA	1.044.000,00	248,74	248,74			
040102 - PRIVADAS	LEI N.º75/2013, DE 12 DE SETEMBRO	Transferência - Apoio Financeiro	512010595	IRMÃOS VIEIRA, LDA	1.044.000,00	11.343,13	11.343,13			
040102 - PRIVADAS	LEI N.º75/2013, DE 12 DE SETEMBRO	Transferência - Apoio Financeiro	513092820	FAMAFORMA-CENTRO DE FORMAÇÃO E CONSULTADORIA, LDA	1.044.000,00	421,07	421,07			
040102 - PRIVADAS	LEI N.º75/2013, DE 12 DE SETEMBRO	Transferência - Apoio Financeiro	513093982	REMATE DE SONHO - UNIPessoal, LDA	1.044.000,00	125,62	125,62			
040102 - PRIVADAS	LEI N.º75/2013, DE 12 DE SETEMBRO	Transferência - Apoio Financeiro	513105042	LUCIMAR-CAFETARIA UNIPessoal, LDA	1.044.000,00	1.825,95	1.825,95			
040102 - PRIVADAS	LEI N.º75/2013, DE 12 DE SETEMBRO	Transferência - Apoio Financeiro	513105689	NUNO SA LDA	1.044.000,00	1.044,10	1.044,10			
040102 - PRIVADAS	LEI N.º75/2013, DE 12 DE SETEMBRO	Transferência - Apoio Financeiro	513149317	DOUBLE DECKER - ACADEMIA DE EDUCAÇÃO E LINGUAS	1.044.000,00	20,29	20,29			
040102 - PRIVADAS	LEI N.º75/2013, DE 12 DE SETEMBRO	Transferência - Apoio Financeiro	513206590	XILLAS-PADARIA E PASTELARIA, UNIPessoal, LDA.	1.044.000,00	204,95	204,95			
040102 - PRIVADAS	LEI N.º75/2013, DE 12 DE SETEMBRO	Transferência - Apoio Financeiro	513260366	RESTAURANTE BICAPEDRA, LDA.	1.044.000,00	2.234,73	2.234,73			
040102 - PRIVADAS	LEI N.º75/2013, DE 12 DE SETEMBRO	Transferência - Apoio Financeiro	513290796	JOSE VASCO COSTA, UNIPessoal, LDA.	1.044.000,00	100,87	100,87			
040102 - PRIVADAS	LEI N.º75/2013, DE 12 DE SETEMBRO	Transferência - Apoio Financeiro	513307958	COMBUSTÍVEIS ARAÚJO & PADRÃO, LDA	1.044.000,00	1.594,01	1.594,01			
040102 - PRIVADAS	LEI N.º75/2013, DE 12 DE SETEMBRO	Transferência - Apoio Financeiro	513350365	PAULO VALENTIM GOMES UNIPessoal, LDA	1.044.000,00	101,45	101,45			
040102 - PRIVADAS	LEI N.º75/2013, DE 12 DE SETEMBRO	Transferência - Apoio Financeiro	513462147	MODERNOBRIQUETARIO - COMERCIO DE VESTUARIO UNIPessoal	1.044.000,00	462,51	462,51			
040102 - PRIVADAS	LEI N.º75/2013, DE 12 DE SETEMBRO	Transferência - Apoio Financeiro	513508848	NATURCONVIVIO, LDA	1.044.000,00	445,92	445,92			
040102 - PRIVADAS	LEI N.º75/2013, DE 12 DE SETEMBRO	Transferência - Apoio Financeiro	513556184	SABOR DIVINO, UNIPessoal, LDA.	1.044.000,00	364,41	364,41			
040102 - PRIVADAS	LEI N.º75/2013, DE 12 DE SETEMBRO	Transferência - Apoio Financeiro	513819185	DINAMICO PALADAR UNIPessoal, LDA	1.044.000,00	2.376,81	2.376,81			
040102 - PRIVADAS	LEI N.º75/2013, DE 12 DE SETEMBRO	Transferência - Apoio Financeiro	513886206	RESTAURANTE A LAREIRA DE ESMERIZ, UNIPessoal	1.044.000,00	1.498,20	1.498,20			
040102 - PRIVADAS	LEI N.º75/2013, DE 12 DE SETEMBRO	Transferência - Apoio Financeiro	513890378	TÍTULOS PINGADOS - UNIPessoal, LDA	1.044.000,00	2.465,43	2.465,43			
040102 - PRIVADAS	LEI N.º75/2013, DE 12 DE SETEMBRO	Transferência - Apoio Financeiro	513926046	JORGE ARMINDO DIAS MOREIRA UNIPessoal, LDA.	1.044.000,00	1.570,03	1.570,03			
040102 - PRIVADAS	LEI N.º75/2013, DE 12 DE SETEMBRO	Transferência - Apoio Financeiro	513936882	AUGUSTO COSTA - FOTOGRAFIA UNIPessoal, LDA	1.044.000,00	230,17	230,17			
040102 - PRIVADAS	LEI N.º75/2013, DE 12 DE SETEMBRO	Transferência - Apoio Financeiro	513965351	RAQUEL & ALEXANDRINA, LDA	1.044.000,00	496,59	496,59			
040102 - PRIVADAS	LEI N.º75/2013, DE 12 DE SETEMBRO	Transferência - Apoio Financeiro	514087382	AGENCIA DE VIAGENS VALE DO AVE, LDA.	1.044.000,00	340,80	340,80			
040102 - PRIVADAS	LEI N.º75/2013, DE 12 DE SETEMBRO	Transferência - Apoio Financeiro	514138718	FRANCISCO VIEIRA PINTO - ACADEMIA DE FUTEBOL, UNIPessoal, LDA	1.044.000,00	1.084,17	1.084,17			
040102 - PRIVADAS	LEI N.º75/2013, DE 12 DE SETEMBRO	Transferência - Apoio Financeiro	514174650	CATARINA ALVES DA SILVA, UNIP. LDA	1.044.000,00	455,96	455,96			

PERÍODO 2021/01/02 2021/12/31 DO ANO CONTABILÍSTICO DE 2021	TRANSFERÊNCIAS E SUBSÍDIOS CONCEDIDOS MUNICÍPIO DE VILA NOVA FAMILICAR	PÁG. 8
--	---	--------

VISUALIZAR REGISTOS S/ EXECUÇÃO : N

Tipo de despesa	Disposições legais [1]	Finalidade [2]	Entidade beneficiária		Despesas Orçamentadas [4]	Despesas autorizadas [5]	Despesas pagas [6]	Despesas autorizadas e não pagas [7]=[5]-[6]	Devolução de transf. / subs. ocorrida no exercício [8]	Observações [9]
			NIF	Nome / Designação [3]						
040102 - PRIVADAS	LEI N.º75/2013, DE 12 DE SETEMBRO	Transferência - Apoio Financeiro	514220872	PAULO GUEDES, UNIPessoal LDA.	1.044.000,00	114,07	114,07			
040102 - PRIVADAS	LEI N.º75/2013, DE 12 DE SETEMBRO	Transferência - Apoio Financeiro	514233567	ANA LUISA CRUZ, UNIPessoal LDA	1.044.000,00	35,99	35,99			
040102 - PRIVADAS	LEI N.º75/2013, DE 12 DE SETEMBRO	Transferência - Apoio Financeiro	514242795	MIMOS COM ARTE SPA, UNIPessoal LDA	1.044.000,00	476,54	476,54			
040102 - PRIVADAS	LEI N.º75/2013, DE 12 DE SETEMBRO	Transferência - Apoio Financeiro	514280018	MANIFESTIGUARIA - UNIPessoal, LDA	1.044.000,00	1.495,22	1.495,22			
040102 - PRIVADAS	LEI N.º75/2013, DE 12 DE SETEMBRO	Transferência - Apoio Financeiro	514384913	ESSENCIA NATURAL COSMETICA, LDA	1.044.000,00	311,15	311,15			
040102 - PRIVADAS	LEI N.º75/2013, DE 12 DE SETEMBRO	Transferência - Apoio Financeiro	514396482	TRAQUINAS E LADINOS UNIPessoal, LDA.	1.044.000,00	200,88	200,88			
040102 - PRIVADAS	LEI N.º75/2013, DE 12 DE SETEMBRO	Transferência - Apoio Financeiro	514495510	FUNDAMENTAL CHOICES, LDA.	1.044.000,00	78,44	78,44			
040102 - PRIVADAS	LEI N.º75/2013, DE 12 DE SETEMBRO	Transferência - Apoio Financeiro	514508051	MARUPIU PATISSERIE UNIPessoal, LDA	1.044.000,00	1.219,83	1.219,83			
040102 - PRIVADAS	LEI N.º75/2013, DE 12 DE SETEMBRO	Transferência - Apoio Financeiro	514508884	NOT GUILTY - THE RIGHT WAY, LDA	1.044.000,00	74,43	74,43			
040102 - PRIVADAS	LEI N.º75/2013, DE 12 DE SETEMBRO	Transferência - Apoio Financeiro	514512776	COSTUMES ACROBÁTICOS, UNIPessoal LDA	1.044.000,00	97,47	97,47			
040102 - PRIVADAS	LEI N.º75/2013, DE 12 DE SETEMBRO	Transferência - Apoio Financeiro	514522593	EFETITO PÉTALA, LDA	1.044.000,00	10.478,34	10.478,34			
040102 - PRIVADAS	LEI N.º75/2013, DE 12 DE SETEMBRO	Transferência - Apoio Financeiro	514560428	VALE AVENTURA, UNIPessoal LDA	1.044.000,00	104,24	104,24			
040102 - PRIVADAS	LEI N.º75/2013, DE 12 DE SETEMBRO	Transferência - Apoio Financeiro	514575263	ALICE BARBOSA UNIPessoal, LDA	1.044.000,00	168,61	168,61			
040102 - PRIVADAS	LEI N.º75/2013, DE 12 DE SETEMBRO	Transferência - Apoio Financeiro	514580038	RIGOR CRISTALINO UNIPessoal, LDA	1.044.000,00	268,21	268,21			
040102 - PRIVADAS	LEI N.º75/2013, DE 12 DE SETEMBRO	Transferência - Apoio Financeiro	514589388	ABRANGENTE E SERENO UNIPessoal LDA	1.044.000,00	143,05	143,05			
040102 - PRIVADAS	LEI N.º75/2013, DE 12 DE SETEMBRO	Transferência - Apoio Financeiro	514604930	PALAVRAS ENERGICAS, LDA.	1.044.000,00	201,00	201,00			
040102 - PRIVADAS	LEI N.º75/2013, DE 12 DE SETEMBRO	Transferência - Apoio Financeiro	514622679	EMELL UNIPessoal LDA	1.044.000,00	392,21	392,21			
040102 - PRIVADAS	LEI N.º75/2013, DE 12 DE SETEMBRO	Transferência - Apoio Financeiro	514858630	TERESA PEIXOTO UNIPessoal, LDA	1.044.000,00	258,98	258,98			
040102 - PRIVADAS	LEI N.º75/2013, DE 12 DE SETEMBRO	Transferência - Apoio Financeiro	514867949	PARCELA MALABARISTA - UNIPessoal, LDA	1.044.000,00	344,27	344,27			
040102 - PRIVADAS	LEI N.º75/2013, DE 12 DE SETEMBRO	Transferência - Apoio Financeiro	514959991	OLHAR DE LADO UNIPessoal, LDA	1.044.000,00	38,52	38,52			
040102 - PRIVADAS	LEI N.º75/2013, DE 12 DE SETEMBRO	Transferência - Apoio Financeiro	514964316	TWENTYFIT UNIPessoal LDA	1.044.000,00	73,85	73,85			
040102 - PRIVADAS	LEI N.º75/2013, DE 12 DE SETEMBRO	Transferência - Apoio Financeiro	515014079	PASTELARIA DOCE SANTO AMARO, LDª	1.044.000,00	4.490,56	4.490,56			
040102 - PRIVADAS	LEI N.º75/2013, DE 12 DE SETEMBRO	Transferência - Apoio Financeiro	515051446	TEMPERO CLÁSSICO, UNIPessoal, LDA	1.044.000,00	642,53	642,53			
040102 - PRIVADAS	LEI N.º75/2013, DE 12 DE SETEMBRO	Transferência - Apoio Financeiro	515069884	DIVINE EVERYWHERE - UNIPessoal, LDA	1.044.000,00	100,12	100,12			
040102 - PRIVADAS	LEI N.º75/2013, DE 12 DE SETEMBRO	Transferência - Apoio Financeiro	515144444	SONIA MOURA ALVES - CABELEIROS UNIPessoal LDA	1.044.000,00	173,52	173,52			
040102 - PRIVADAS	LEI N.º75/2013, DE 12 DE SETEMBRO	Transferência - Apoio Financeiro	515201839	SUMARIO II UNIPessoal LDA	1.044.000,00	109,23	109,23			
040102 - PRIVADAS	LEI N.º75/2013, DE 12 DE SETEMBRO	Transferência - Apoio Financeiro	515233056	PONDERATEVOLUTION UNIPessoal, LDA	1.044.000,00	58,47	58,47			
040102 - PRIVADAS	LEI N.º75/2013, DE 12 DE SETEMBRO	Transferência - Apoio Financeiro	515345628	DISTANCIA MATINAL, LDA	1.044.000,00	1.908,66	1.908,66			
040102 - PRIVADAS	LEI N.º75/2013, DE 12 DE SETEMBRO	Transferência - Apoio Financeiro	515546658	DIOGO BEÇA & RAMOS, LDA.	1.044.000,00	750,30	750,30			
040102 - PRIVADAS	LEI N.º75/2013, DE 12 DE SETEMBRO	Transferência - Apoio Financeiro	515576972	CANTEIRO TROPICAL, LDA	1.044.000,00	6.968,94	6.968,94			
040102 - PRIVADAS	LEI N.º75/2013, DE 12 DE SETEMBRO	Transferência - Apoio Financeiro	515603155	PROEZA SEGUINTE AGENCIA DE VIAGENS UNIPessoal, LDA	1.044.000,00	142,16	142,16			
040102 - PRIVADAS	LEI N.º75/2013, DE 12 DE SETEMBRO	Transferência - Apoio Financeiro	515728934	PÃO QUENTE FRATEL, UNIPessoal, LDA	1.044.000,00	1.953,04	1.953,04			
04050102 - Freguesias	LEI N.º75/2013, DE 12 DE SETEMBRO	Transferência - Apoio Financeiro	501193995	CENTRO SOCIAL E PAROQUIAL DE CASTELÕES	582.000,00	3.120,24	3.120,24			
04050102 - Freguesias	LEI N.º75/2013, DE 12 DE SETEMBRO	Transferência - Apoio Financeiro	506909336	FREGUESIA DE NINE	582.000,00	2.277,00	2.277,00			
04050102 - Freguesias	LEI N.º75/2013, DE 12 DE SETEMBRO	Transferência - Apoio Financeiro	506909336	FREGUESIA DE NINE	582.000,00	2.250,00	2.250,00			
04050102 - Freguesias	LEI N.º75/2013, DE 12 DE SETEMBRO	Transferência - Apoio Financeiro	506909336	FREGUESIA DE NINE	582.000,00	37,17	37,17			
04050102 - Freguesias	LEI N.º75/2013, DE 12 DE SETEMBRO	Transferência - Apoio Financeiro	506909336	FREGUESIA DE NINE	582.000,00	2.674,10	2.674,10			
04050102 - Freguesias	LEI N.º75/2013, DE 12 DE SETEMBRO	Transferência - Apoio Financeiro	506909336	FREGUESIA DE NINE	582.000,00	92,12	92,12			
04050102 - Freguesias	LEI N.º75/2013, DE 12 DE SETEMBRO	Transferência - Apoio Financeiro	506909336	FREGUESIA DE NINE	582.000,00	2.674,10	2.674,10			
04050102 - Freguesias	LEI N.º75/2013, DE 12 DE SETEMBRO	Transferência - Apoio Financeiro	506909336	FREGUESIA DE NINE	582.000,00	1.598,50	1.598,50			
04050102 - Freguesias	LEI N.º75/2013, DE 12 DE SETEMBRO	Transferência - Apoio Financeiro	506914410	FREGUESIA DE RIBEIRÃO	582.000,00	6.000,00	6.000,00			
04050102 - Freguesias	LEI N.º75/2013, DE 12 DE SETEMBRO	Transferência - Apoio Financeiro	506914410	FREGUESIA DE RIBEIRÃO	582.000,00	5.947,92	5.947,92			
04050102 - Freguesias	LEI N.º75/2013, DE 12 DE SETEMBRO	Transferência - Apoio Financeiro	506914410	FREGUESIA DE RIBEIRÃO	582.000,00	195,60	195,60			

PERÍODO 2021/01/02 2021/12/31  
DO ANO CONTABILÍSTICO DE 2021TRANSFERÊNCIAS E SUBSÍDIOS CONCEDIDOS  
MUNICÍPIO DE VILA NOVA FAMALICÃO

PÁG. 9

VISUALIZAR REGISTOS S/ EXECUÇÃO : N

Tipo de despesa	Disposições legais [1]	Finalidade [2]	Entidade beneficiária		Despesas Orçamentadas [4]	Despesas autorizadas [5]	Despesas pagas [6]	Despesas autorizadas e não pagas [7]=[5]-[6]	Devolução de transf. / subs. ocorrida no exercício [8]	Observações [9]
			NIF	Nome / Designação [3]						
04050102 - Freguesias	LEI N.º75/2013, DE 12 DE SETEMBRO	Transferência - Apoio Financeiro	506914410	FREGUESIA DE RIBEIRÃO	582.000,00	5.947,92	5.947,92			
04050102 - Freguesias	LEI N.º75/2013, DE 12 DE SETEMBRO	Transferência - Apoio Financeiro	506914410	FREGUESIA DE RIBEIRÃO	582.000,00	63,37	63,37			
04050102 - Freguesias	LEI N.º75/2013, DE 12 DE SETEMBRO	Transferência - Apoio Financeiro	506914410	FREGUESIA DE RIBEIRÃO	582.000,00	8.073,00	8.073,00			
04050102 - Freguesias	LEI N.º75/2013, DE 12 DE SETEMBRO	Transferência - Apoio Financeiro	506915670	FREGUESIA DE BRUFE	582.000,00	80,98	80,98			
04050102 - Freguesias	LEI N.º75/2013, DE 12 DE SETEMBRO	Transferência - Apoio Financeiro	506915670	FREGUESIA DE BRUFE	582.000,00	3.082,00	3.082,00			
04050102 - Freguesias	LEI N.º75/2013, DE 12 DE SETEMBRO	Transferência - Apoio Financeiro	506915670	FREGUESIA DE BRUFE	582.000,00	628,10	628,10			
04050102 - Freguesias	LEI N.º75/2013, DE 12 DE SETEMBRO	Transferência - Apoio Financeiro	506915670	FREGUESIA DE BRUFE	582.000,00	34,03	34,03			
04050102 - Freguesias	LEI N.º75/2013, DE 12 DE SETEMBRO	Transferência - Apoio Financeiro	506915670	FREGUESIA DE BRUFE	582.000,00	628,10	628,10			
04050102 - Freguesias	LEI N.º75/2013, DE 12 DE SETEMBRO	Transferência - Apoio Financeiro	506915670	FREGUESIA DE BRUFE	582.000,00	2.700,00	2.700,00			
04050102 - Freguesias	LEI N.º75/2013, DE 12 DE SETEMBRO	Transferência - Apoio Financeiro	506915719	FREGUESIA DE MOGEGE	582.000,00	1.807,96	1.807,96			
04050102 - Freguesias	LEI N.º75/2013, DE 12 DE SETEMBRO	Transferência - Apoio Financeiro	506915719	FREGUESIA DE MOGEGE	582.000,00	2.250,00	2.250,00			
04050102 - Freguesias	LEI N.º75/2013, DE 12 DE SETEMBRO	Transferência - Apoio Financeiro	506915719	FREGUESIA DE MOGEGE	582.000,00	32,61	32,61			
04050102 - Freguesias	LEI N.º75/2013, DE 12 DE SETEMBRO	Transferência - Apoio Financeiro	506915719	FREGUESIA DE MOGEGE	582.000,00	1.807,96	1.807,96			
04050102 - Freguesias	LEI N.º75/2013, DE 12 DE SETEMBRO	Transferência - Apoio Financeiro	506915719	FREGUESIA DE MOGEGE	582.000,00	2.530,00	2.530,00			
04050102 - Freguesias	LEI N.º75/2013, DE 12 DE SETEMBRO	Transferência - Apoio Financeiro	506915719	FREGUESIA DE MOGEGE	582.000,00	75,08	75,08			
04050102 - Freguesias	LEI N.º75/2013, DE 12 DE SETEMBRO	Transferência - Apoio Financeiro	506916910	FREGUESIA DE VERMOIM	582.000,00	2.174,80	2.174,80			
04050102 - Freguesias	LEI N.º75/2013, DE 12 DE SETEMBRO	Transferência - Apoio Financeiro	506916910	FREGUESIA DE VERMOIM	582.000,00	2.026,60	2.026,60			
04050102 - Freguesias	LEI N.º75/2013, DE 12 DE SETEMBRO	Transferência - Apoio Financeiro	506916910	FREGUESIA DE VERMOIM	582.000,00	1.945,01	1.945,01			
04050102 - Freguesias	LEI N.º75/2013, DE 12 DE SETEMBRO	Transferência - Apoio Financeiro	506916910	FREGUESIA DE VERMOIM	582.000,00	5.805,06	5.805,06			
04050102 - Freguesias	LEI N.º75/2013, DE 12 DE SETEMBRO	Transferência - Apoio Financeiro	506916910	FREGUESIA DE VERMOIM	582.000,00	2.700,00	2.700,00			
04050102 - Freguesias	LEI N.º75/2013, DE 12 DE SETEMBRO	Transferência - Apoio Financeiro	506916910	FREGUESIA DE VERMOIM	582.000,00	94,62	94,62			
04050102 - Freguesias	LEI N.º75/2013, DE 12 DE SETEMBRO	Transferência - Apoio Financeiro	506916910	FREGUESIA DE VERMOIM	582.000,00	6.724,68	6.724,68			
04050102 - Freguesias	LEI N.º75/2013, DE 12 DE SETEMBRO	Transferência - Apoio Financeiro	506916910	FREGUESIA DE VERMOIM	582.000,00	2.017,40	2.017,40			
04050102 - Freguesias	LEI N.º75/2013, DE 12 DE SETEMBRO	Transferência - Apoio Financeiro	506916910	FREGUESIA DE VERMOIM	582.000,00	2.666,97	2.666,97			
04050102 - Freguesias	LEI N.º75/2013, DE 12 DE SETEMBRO	Transferência - Apoio Financeiro	506916910	FREGUESIA DE VERMOIM	582.000,00	37,48	37,48			
04050102 - Freguesias	LEI N.º75/2013, DE 12 DE SETEMBRO	Transferência - Apoio Financeiro	506916910	FREGUESIA DE VERMOIM	582.000,00	2.017,40	2.017,40			
04050102 - Freguesias	LEI N.º75/2013, DE 12 DE SETEMBRO	Transferência - Apoio Financeiro	506916910	FREGUESIA DE VERMOIM	582.000,00	781,68	781,68			
04050102 - Freguesias	LEI N.º75/2013, DE 12 DE SETEMBRO	Transferência - Apoio Financeiro	506916910	FREGUESIA DE VERMOIM	582.000,00	2.898,00	2.898,00			
04050102 - Freguesias	LEI N.º75/2013, DE 12 DE SETEMBRO	Transferência - Apoio Financeiro	506925439	FREGUESIA DE OLIVEIRA SANTA MARIA	582.000,00	2.128,94	2.128,94			
04050102 - Freguesias	LEI N.º75/2013, DE 12 DE SETEMBRO	Transferência - Apoio Financeiro	506925439	FREGUESIA DE OLIVEIRA SANTA MARIA	582.000,00	103,22	103,22			
04050102 - Freguesias	LEI N.º75/2013, DE 12 DE SETEMBRO	Transferência - Apoio Financeiro	506925439	FREGUESIA DE OLIVEIRA SANTA MARIA	582.000,00	39,78	39,78			
04050102 - Freguesias	LEI N.º75/2013, DE 12 DE SETEMBRO	Transferência - Apoio Financeiro	506925439	FREGUESIA DE OLIVEIRA SANTA MARIA	582.000,00	2.128,94	2.128,94			
04050102 - Freguesias	LEI N.º75/2013, DE 12 DE SETEMBRO	Transferência - Apoio Financeiro	506925439	FREGUESIA DE OLIVEIRA SANTA MARIA	582.000,00	2.093,00	2.093,00			
04050102 - Freguesias	LEI N.º75/2013, DE 12 DE SETEMBRO	Transferência - Apoio Financeiro	506925439	FREGUESIA DE OLIVEIRA SANTA MARIA	582.000,00	2.250,00	2.250,00			
04050102 - Freguesias	LEI N.º75/2013, DE 12 DE SETEMBRO	Transferência - Apoio Financeiro	506939014	FREGUESIA DE GAVIÃO	582.000,00	2.186,80	2.186,80			
04050102 - Freguesias	LEI N.º75/2013, DE 12 DE SETEMBRO	Transferência - Apoio Financeiro	506939014	FREGUESIA DE GAVIÃO	582.000,00	106,36	106,36			
04050102 - Freguesias	LEI N.º75/2013, DE 12 DE SETEMBRO	Transferência - Apoio Financeiro	506939014	FREGUESIA DE GAVIÃO	582.000,00	40,69	40,69			
04050102 - Freguesias	LEI N.º75/2013, DE 12 DE SETEMBRO	Transferência - Apoio Financeiro	506939014	FREGUESIA DE GAVIÃO	582.000,00	2.186,80	2.186,80			
04050102 - Freguesias	LEI N.º75/2013, DE 12 DE SETEMBRO	Transferência - Apoio Financeiro	506939014	FREGUESIA DE GAVIÃO	582.000,00	2.527,70	2.527,70			
04050102 - Freguesias	LEI N.º75/2013, DE 12 DE SETEMBRO	Transferência - Apoio Financeiro	506939014	FREGUESIA DE GAVIÃO	582.000,00	3.150,00	3.150,00			
04050102 - Freguesias	LEI N.º75/2013, DE 12 DE SETEMBRO	Transferência - Apoio Financeiro	506939014	FREGUESIA DE GAVIÃO	582.000,00	3.657,00	3.657,00			
04050102 - Freguesias	LEI N.º75/2013, DE 12 DE SETEMBRO	Transferência - Apoio Financeiro	506946215	FREGUESIA DE LANDIM	582.000,00	2.087,36	2.087,36			
04050102 - Freguesias	LEI N.º75/2013, DE 12 DE SETEMBRO	Transferência - Apoio Financeiro	506946215	FREGUESIA DE LANDIM	582.000,00	1.127,00	1.127,00			



PERÍODO 2021/01/02 2021/12/31 DO ANO CONTABILÍSTICO DE 2021	TRANSFERÊNCIAS E SUBSÍDIOS CONCEDIDOS MUNICÍPIO DE VILA NOVA FAMILICAR	PÁG. 10
--	---	---------

VISUALIZAR REGISTOS S/ EXECUÇÃO : N

Tipo de despesa	Disposições legais [1]	Finalidade [2]	Entidade beneficiária		Despesas Orçamentadas [4]	Despesas autorizadas [5]	Despesas pagas [6]	Despesas autorizadas e não pagas [7]=[5]-[6]	Devolução de transf. / subs. ocorrida no exercício [8]	Observações [9]
			NIF	Nome / Designação [3]						
04050102 - Freguesias	LEI N.º75/2013, DE 12 DE SETEMBRO	Transferência - Apoio Financeiro	506946215	FREGUESIA DE LANDIM	582.000,00	1.500,00	1.500,00			
04050102 - Freguesias	LEI N.º75/2013, DE 12 DE SETEMBRO	Transferência - Apoio Financeiro	506946215	FREGUESIA DE LANDIM	582.000,00	749,70	749,70			
04050102 - Freguesias	LEI N.º75/2013, DE 12 DE SETEMBRO	Transferência - Apoio Financeiro	506946215	FREGUESIA DE LANDIM	582.000,00	2.087,36	2.087,36			
04050102 - Freguesias	LEI N.º75/2013, DE 12 DE SETEMBRO	Transferência - Apoio Financeiro	506946215	FREGUESIA DE LANDIM	582.000,00	91,78	91,78			
04050102 - Freguesias	LEI N.º75/2013, DE 12 DE SETEMBRO	Transferência - Apoio Financeiro	506946215	FREGUESIA DE LANDIM	582.000,00	37,12	37,12			
04050102 - Freguesias	LEI N.º75/2013, DE 12 DE SETEMBRO	Transferência - Apoio Financeiro	506970787	FREGUESIA DO LOURO	582.000,00	1.536,70	1.536,70			
04050102 - Freguesias	LEI N.º75/2013, DE 12 DE SETEMBRO	Transferência - Apoio Financeiro	506970787	FREGUESIA DO LOURO	582.000,00	4.000,00	4.000,00			
04050102 - Freguesias	LEI N.º75/2013, DE 12 DE SETEMBRO	Transferência - Apoio Financeiro	506970787	FREGUESIA DO LOURO	582.000,00	1.536,70	1.536,70			
04050102 - Freguesias	LEI N.º75/2013, DE 12 DE SETEMBRO	Transferência - Apoio Financeiro	506970787	FREGUESIA DO LOURO	582.000,00	34,04	34,04			
04050102 - Freguesias	LEI N.º75/2013, DE 12 DE SETEMBRO	Transferência - Apoio Financeiro	506970787	FREGUESIA DO LOURO	582.000,00	79,18	79,18			
04050102 - Freguesias	LEI N.º75/2013, DE 12 DE SETEMBRO	Transferência - Apoio Financeiro	506970787	FREGUESIA DO LOURO	582.000,00	4.876,00	4.876,00			
04050102 - Freguesias	LEI N.º75/2013, DE 12 DE SETEMBRO	Transferência - Apoio Financeiro	506974642	FREGUESIA DE RIBA D AVE	582.000,00	103,80	103,80			
04050102 - Freguesias	LEI N.º75/2013, DE 12 DE SETEMBRO	Transferência - Apoio Financeiro	506974642	FREGUESIA DE RIBA D AVE	582.000,00	4.000,00	4.000,00			
04050102 - Freguesias	LEI N.º75/2013, DE 12 DE SETEMBRO	Transferência - Apoio Financeiro	506974642	FREGUESIA DE RIBA D AVE	582.000,00	39,73	39,73			
04050102 - Freguesias	LEI N.º75/2013, DE 12 DE SETEMBRO	Transferência - Apoio Financeiro	506974642	FREGUESIA DE RIBA D AVE	582.000,00	1.518,00	1.518,00			
04050102 - Freguesias	LEI N.º75/2013, DE 12 DE SETEMBRO	Transferência - Apoio Financeiro	506974642	FREGUESIA DE RIBA D AVE	582.000,00	5.106,00	5.106,00			
04050102 - Freguesias	LEI N.º75/2013, DE 12 DE SETEMBRO	Transferência - Apoio Financeiro	506974642	FREGUESIA DE RIBA D AVE	582.000,00	764,60	764,60			
04050102 - Freguesias	LEI N.º75/2013, DE 12 DE SETEMBRO	Transferência - Apoio Financeiro	506974642	FREGUESIA DE RIBA D AVE	582.000,00	1.518,00	1.518,00			
04050102 - Freguesias	LEI N.º75/2013, DE 12 DE SETEMBRO	Transferência - Apoio Financeiro	506978753	FREGUESIA DE CASTELÕES	582.000,00	32,77	32,77			
04050102 - Freguesias	LEI N.º75/2013, DE 12 DE SETEMBRO	Transferência - Apoio Financeiro	506978753	FREGUESIA DE CASTELÕES	582.000,00	1.555,40	1.555,40			
04050102 - Freguesias	LEI N.º75/2013, DE 12 DE SETEMBRO	Transferência - Apoio Financeiro	506978753	FREGUESIA DE CASTELÕES	582.000,00	2.001,00	2.001,00			
04050102 - Freguesias	LEI N.º75/2013, DE 12 DE SETEMBRO	Transferência - Apoio Financeiro	506978753	FREGUESIA DE CASTELÕES	582.000,00	2.000,00	2.000,00			
04050102 - Freguesias	LEI N.º75/2013, DE 12 DE SETEMBRO	Transferência - Apoio Financeiro	506978753	FREGUESIA DE CASTELÕES	582.000,00	1.331,10	1.331,10			
04050102 - Freguesias	LEI N.º75/2013, DE 12 DE SETEMBRO	Transferência - Apoio Financeiro	506978753	FREGUESIA DE CASTELÕES	582.000,00	1.555,40	1.555,40			
04050102 - Freguesias	LEI N.º75/2013, DE 12 DE SETEMBRO	Transferência - Apoio Financeiro	506978753	FREGUESIA DE CASTELÕES	582.000,00	75,52	75,52			
04050102 - Freguesias	LEI N.º75/2013, DE 12 DE SETEMBRO	Transferência - Apoio Financeiro	506996360	FREGUESIA DE REQUIÃO	582.000,00	3.677,30	3.677,30			
04050102 - Freguesias	LEI N.º75/2013, DE 12 DE SETEMBRO	Transferência - Apoio Financeiro	506996360	FREGUESIA DE REQUIÃO	582.000,00	96,88	96,88			
04050102 - Freguesias	LEI N.º75/2013, DE 12 DE SETEMBRO	Transferência - Apoio Financeiro	506996360	FREGUESIA DE REQUIÃO	582.000,00	6.889,25	6.889,25			
04050102 - Freguesias	LEI N.º75/2013, DE 12 DE SETEMBRO	Transferência - Apoio Financeiro	506996360	FREGUESIA DE REQUIÃO	582.000,00	2.351,48	2.351,48			
04050102 - Freguesias	LEI N.º75/2013, DE 12 DE SETEMBRO	Transferência - Apoio Financeiro	506996360	FREGUESIA DE REQUIÃO	582.000,00	1.984,50	1.984,50			
04050102 - Freguesias	LEI N.º75/2013, DE 12 DE SETEMBRO	Transferência - Apoio Financeiro	506996360	FREGUESIA DE REQUIÃO	582.000,00	2.700,00	2.700,00			
04050102 - Freguesias	LEI N.º75/2013, DE 12 DE SETEMBRO	Transferência - Apoio Financeiro	506996360	FREGUESIA DE REQUIÃO	582.000,00	2.829,00	2.829,00			
04050102 - Freguesias	LEI N.º75/2013, DE 12 DE SETEMBRO	Transferência - Apoio Financeiro	506996360	FREGUESIA DE REQUIÃO	582.000,00	3.677,30	3.677,30			
04050102 - Freguesias	LEI N.º75/2013, DE 12 DE SETEMBRO	Transferência - Apoio Financeiro	506996360	FREGUESIA DE REQUIÃO	582.000,00	6.843,67	6.843,67			
04050102 - Freguesias	LEI N.º75/2013, DE 12 DE SETEMBRO	Transferência - Apoio Financeiro	506996360	FREGUESIA DE REQUIÃO	582.000,00	6.000,00	6.000,00			
04050102 - Freguesias	LEI N.º75/2013, DE 12 DE SETEMBRO	Transferência - Apoio Financeiro	506996360	FREGUESIA DE REQUIÃO	582.000,00	38,17	38,17			
04050102 - Freguesias	LEI N.º75/2013, DE 12 DE SETEMBRO	Transferência - Apoio Financeiro	507008928	FREGUESIA DE BAIRRO	582.000,00	3.910,00	3.910,00			
04050102 - Freguesias	LEI N.º75/2013, DE 12 DE SETEMBRO	Transferência - Apoio Financeiro	507008928	FREGUESIA DE BAIRRO	582.000,00	3.600,00	3.600,00			
04050102 - Freguesias	LEI N.º75/2013, DE 12 DE SETEMBRO	Transferência - Apoio Financeiro	507008928	FREGUESIA DE BAIRRO	582.000,00	2.694,12	2.694,12			
04050102 - Freguesias	LEI N.º75/2013, DE 12 DE SETEMBRO	Transferência - Apoio Financeiro	507008928	FREGUESIA DE BAIRRO	582.000,00	2.694,12	2.694,12			
04050102 - Freguesias	LEI N.º75/2013, DE 12 DE SETEMBRO	Transferência - Apoio Financeiro	507008928	FREGUESIA DE BAIRRO	582.000,00	103,86	103,86			
04050102 - Freguesias	LEI N.º75/2013, DE 12 DE SETEMBRO	Transferência - Apoio Financeiro	507008928	FREGUESIA DE BAIRRO	582.000,00	39,69	39,69			
04050102 - Freguesias	LEI N.º75/2013, DE 12 DE SETEMBRO	Transferência - Apoio Financeiro	507013883	FREGUESIA DE CRUZ	582.000,00	69,64	69,64			



PERÍODO DO ANO CONTABILÍSTICO	2021/01/02	2021/12/31	DE	2021	TRANSFERÊNCIAS E SUBSÍDIOS CONCEDIDOS MUNICÍPIO DE VILA NOVA FAMALICÃO	PÁG. 11
-------------------------------	------------	------------	----	------	---	---------

VISUALIZAR REGISTOS S/ EXECUÇÃO : N

Tipo de despesa	Disposições legais [1]	Finalidade [2]	Entidade beneficiária		Despesas Orçamentadas [4]	Despesas autorizadas [5]	Despesas pagas [6]	Despesas autorizadas e não pagas [7]=[5]-[6]	Devolução de transf. / subs. ocorrida no exercício [8]	Observações [9]
			NIF	Nome / Designação [3]						
04050102 - Freguesias	LEI N.º75/2013, DE 12 DE SETEMBRO	Transferência - Apoio Financeiro	507013883	FREGUESIA DE CRUZ	582.000,00	1.357,00	1.357,00			
04050102 - Freguesias	LEI N.º75/2013, DE 12 DE SETEMBRO	Transferência - Apoio Financeiro	507013883	FREGUESIA DE CRUZ	582.000,00	1.489,40	1.489,40			
04050102 - Freguesias	LEI N.º75/2013, DE 12 DE SETEMBRO	Transferência - Apoio Financeiro	507013883	FREGUESIA DE CRUZ	582.000,00	936,90	936,90			
04050102 - Freguesias	LEI N.º75/2013, DE 12 DE SETEMBRO	Transferência - Apoio Financeiro	507013883	FREGUESIA DE CRUZ	582.000,00	1.489,40	1.489,40			
04050102 - Freguesias	LEI N.º75/2013, DE 12 DE SETEMBRO	Transferência - Apoio Financeiro	507013883	FREGUESIA DE CRUZ	582.000,00	1.500,00	1.500,00			
04050102 - Freguesias	LEI N.º75/2013, DE 12 DE SETEMBRO	Transferência - Apoio Financeiro	507013883	FREGUESIA DE CRUZ	582.000,00	31,46	31,46			
04050102 - Freguesias	LEI N.º75/2013, DE 12 DE SETEMBRO	Transferência - Apoio Financeiro	507018397	FREGUESIA DE LOUSADO	582.000,00	3.600,00	3.600,00			
04050102 - Freguesias	LEI N.º75/2013, DE 12 DE SETEMBRO	Transferência - Apoio Financeiro	507018397	FREGUESIA DE LOUSADO	582.000,00	5.056,92	5.056,92			
04050102 - Freguesias	LEI N.º75/2013, DE 12 DE SETEMBRO	Transferência - Apoio Financeiro	507018397	FREGUESIA DE LOUSADO	582.000,00	4.255,00	4.255,00			
04050102 - Freguesias	LEI N.º75/2013, DE 12 DE SETEMBRO	Transferência - Apoio Financeiro	507018397	FREGUESIA DE LOUSADO	582.000,00	109,48	109,48			
04050102 - Freguesias	LEI N.º75/2013, DE 12 DE SETEMBRO	Transferência - Apoio Financeiro	507018397	FREGUESIA DE LOUSADO	582.000,00	5.056,92	5.056,92			
04050102 - Freguesias	LEI N.º75/2013, DE 12 DE SETEMBRO	Transferência - Apoio Financeiro	507018397	FREGUESIA DE LOUSADO	582.000,00	41,41	41,41			
04050102 - Freguesias	LEI N.º75/2013, DE 12 DE SETEMBRO	Transferência - Apoio Financeiro	507021932	FREGUESIA DE OLIVEIRA S. MATEUS	582.000,00	1.513,60	1.513,60			
04050102 - Freguesias	LEI N.º75/2013, DE 12 DE SETEMBRO	Transferência - Apoio Financeiro	507021932	FREGUESIA DE OLIVEIRA S. MATEUS	582.000,00	2.250,00	2.250,00			
04050102 - Freguesias	LEI N.º75/2013, DE 12 DE SETEMBRO	Transferência - Apoio Financeiro	507021932	FREGUESIA DE OLIVEIRA S. MATEUS	582.000,00	3.000,00	3.000,00			
04050102 - Freguesias	LEI N.º75/2013, DE 12 DE SETEMBRO	Transferência - Apoio Financeiro	507021932	FREGUESIA DE OLIVEIRA S. MATEUS	582.000,00	85,84	85,84			
04050102 - Freguesias	LEI N.º75/2013, DE 12 DE SETEMBRO	Transferência - Apoio Financeiro	507021932	FREGUESIA DE OLIVEIRA S. MATEUS	582.000,00	1.513,60	1.513,60			
04050102 - Freguesias	LEI N.º75/2013, DE 12 DE SETEMBRO	Transferência - Apoio Financeiro	507021932	FREGUESIA DE OLIVEIRA S. MATEUS	582.000,00	35,35	35,35			
04050102 - Freguesias	LEI N.º75/2013, DE 12 DE SETEMBRO	Transferência - Apoio Financeiro	507021932	FREGUESIA DE OLIVEIRA S. MATEUS	582.000,00	1.932,00	1.932,00			
04050102 - Freguesias	LEI N.º75/2013, DE 12 DE SETEMBRO	Transferência - Apoio Financeiro	507024419	FREGUESIA DE DELAES	582.000,00	2.700,00	2.700,00			
04050102 - Freguesias	LEI N.º75/2013, DE 12 DE SETEMBRO	Transferência - Apoio Financeiro	507024419	FREGUESIA DE DELAES	582.000,00	2.773,10	2.773,10			
04050102 - Freguesias	LEI N.º75/2013, DE 12 DE SETEMBRO	Transferência - Apoio Financeiro	507024419	FREGUESIA DE DELAES	582.000,00	2.773,10	2.773,10			
04050102 - Freguesias	LEI N.º75/2013, DE 12 DE SETEMBRO	Transferência - Apoio Financeiro	507024419	FREGUESIA DE DELAES	582.000,00	112,26	112,26			
04050102 - Freguesias	LEI N.º75/2013, DE 12 DE SETEMBRO	Transferência - Apoio Financeiro	507024419	FREGUESIA DE DELAES	582.000,00	42,15	42,15			
04050102 - Freguesias	LEI N.º75/2013, DE 12 DE SETEMBRO	Transferência - Apoio Financeiro	507024419	FREGUESIA DE DELAES	582.000,00	2.967,00	2.967,00			
04050102 - Freguesias	LEI N.º75/2013, DE 12 DE SETEMBRO	Transferência - Apoio Financeiro	507024419	FREGUESIA DE DELAES	582.000,00	359,20	359,20			
04050102 - Freguesias	LEI N.º75/2013, DE 12 DE SETEMBRO	Transferência - Apoio Financeiro	507029305	FREGUESIA DE VILARINHO DAS CUMBAS	582.000,00	63,18	63,18			
04050102 - Freguesias	LEI N.º75/2013, DE 12 DE SETEMBRO	Transferência - Apoio Financeiro	507029305	FREGUESIA DE VILARINHO DAS CUMBAS	582.000,00	852,60	852,60			
04050102 - Freguesias	LEI N.º75/2013, DE 12 DE SETEMBRO	Transferência - Apoio Financeiro	507029305	FREGUESIA DE VILARINHO DAS CUMBAS	582.000,00	1.500,00	1.500,00			
04050102 - Freguesias	LEI N.º75/2013, DE 12 DE SETEMBRO	Transferência - Apoio Financeiro	507029305	FREGUESIA DE VILARINHO DAS CUMBAS	582.000,00	1.196,00	1.196,00			
04050102 - Freguesias	LEI N.º75/2013, DE 12 DE SETEMBRO	Transferência - Apoio Financeiro	507029305	FREGUESIA DE VILARINHO DAS CUMBAS	582.000,00	29,80	29,80			
04050102 - Freguesias	LEI N.º75/2013, DE 12 DE SETEMBRO	Transferência - Apoio Financeiro	507029305	FREGUESIA DE VILARINHO DAS CUMBAS	582.000,00	3.449,60	3.449,60			
04050102 - Freguesias	LEI N.º75/2013, DE 12 DE SETEMBRO	Transferência - Apoio Financeiro	507029305	FREGUESIA DE VILARINHO DAS CUMBAS	582.000,00	3.449,60	3.449,60			
04050102 - Freguesias	LEI N.º75/2013, DE 12 DE SETEMBRO	Transferência - Apoio Financeiro	507034325	FREGUESIA DE POUSSADA DE SARAMAGOS	582.000,00	584,10	584,10			
04050102 - Freguesias	LEI N.º75/2013, DE 12 DE SETEMBRO	Transferência - Apoio Financeiro	507034325	FREGUESIA DE POUSSADA DE SARAMAGOS	582.000,00	81,68	81,68			
04050102 - Freguesias	LEI N.º75/2013, DE 12 DE SETEMBRO	Transferência - Apoio Financeiro	507034325	FREGUESIA DE POUSSADA DE SARAMAGOS	582.000,00	34,40	34,40			
04050102 - Freguesias	LEI N.º75/2013, DE 12 DE SETEMBRO	Transferência - Apoio Financeiro	507034325	FREGUESIA DE POUSSADA DE SARAMAGOS	582.000,00	584,10	584,10			
04050102 - Freguesias	LEI N.º75/2013, DE 12 DE SETEMBRO	Transferência - Apoio Financeiro	507034325	FREGUESIA DE POUSSADA DE SARAMAGOS	582.000,00	2.024,00	2.024,00			
04050102 - Freguesias	LEI N.º75/2013, DE 12 DE SETEMBRO	Transferência - Apoio Financeiro	507034325	FREGUESIA DE POUSSADA DE SARAMAGOS	582.000,00	2.000,00	2.000,00			
04050102 - Freguesias	LEI N.º75/2013, DE 12 DE SETEMBRO	Transferência - Apoio Financeiro	507034325	FREGUESIA DE POUSSADA DE SARAMAGOS	582.000,00	4.000,00	4.000,00			
04050102 - Freguesias	LEI N.º75/2013, DE 12 DE SETEMBRO	Transferência - Apoio Financeiro	507042727	FREGUESIA DE VALE S. MARTINHO	582.000,00	2.700,00	2.700,00			
04050102 - Freguesias	LEI N.º75/2013, DE 12 DE SETEMBRO	Transferência - Apoio Financeiro	507042727	FREGUESIA DE VALE S. MARTINHO	582.000,00	76,70	76,70			
04050102 - Freguesias	LEI N.º75/2013, DE 12 DE SETEMBRO	Transferência - Apoio Financeiro	507042727	FREGUESIA DE VALE S. MARTINHO	582.000,00	33,12	33,12			

PERÍODO 2021/01/02 2021/12/31 DO ANO CONTABILÍSTICO DE 2021	TRANSFERÊNCIAS E SUBSÍDIOS CONCEDIDOS MUNICÍPIO DE VILA NOVA FAMILIAR	PÁG. 12
--	--	---------

VISUALIZAR REGISTOS S/ EXECUÇÃO : N

Tipo de despesa	Disposições legais [1]	Finalidade [2]	Entidade beneficiária		Despesas Orçamentadas [4]	Despesas autorizadas [5]	Despesas pagas [6]	Despesas autorizadas e não pagas [7]=[5]-[6]	Devolução de transf. / subs. ocorrida no exercício [8]	Observações [9]
			NIF	Nome / Designação [3]						
04050102 - Freguesias	LEI N.º75/2013, DE 12 DE SETEMBRO	Transferência - Apoio Financeiro	507042727	FREGUESIA DE VALE S. MARTINHO	582.000,00	1.839,20	1.839,20			
04050102 - Freguesias	LEI N.º75/2013, DE 12 DE SETEMBRO	Transferência - Apoio Financeiro	507042727	FREGUESIA DE VALE S. MARTINHO	582.000,00	935,00	935,00			
04050102 - Freguesias	LEI N.º75/2013, DE 12 DE SETEMBRO	Transferência - Apoio Financeiro	507042727	FREGUESIA DE VALE S. MARTINHO	582.000,00	2.645,00	2.645,00			
04050102 - Freguesias	LEI N.º75/2013, DE 12 DE SETEMBRO	Transferência - Apoio Financeiro	507042727	FREGUESIA DE VALE S. MARTINHO	582.000,00	935,00	935,00			
04050102 - Freguesias	LEI N.º75/2013, DE 12 DE SETEMBRO	Transferência - Apoio Financeiro	507104676	FREGUESIA DE JOANE	582.000,00	59,14	59,14			
04050102 - Freguesias	LEI N.º75/2013, DE 12 DE SETEMBRO	Transferência - Apoio Financeiro	507104676	FREGUESIA DE JOANE	582.000,00	5.250,00	5.250,00			
04050102 - Freguesias	LEI N.º75/2013, DE 12 DE SETEMBRO	Transferência - Apoio Financeiro	507104676	FREGUESIA DE JOANE	582.000,00	2.172,50	2.172,50			
04050102 - Freguesias	LEI N.º75/2013, DE 12 DE SETEMBRO	Transferência - Apoio Financeiro	507104676	FREGUESIA DE JOANE	582.000,00	2.172,50	2.172,50			
04050102 - Freguesias	LEI N.º75/2013, DE 12 DE SETEMBRO	Transferência - Apoio Financeiro	507104676	FREGUESIA DE JOANE	582.000,00	179,92	179,92			
04050102 - Freguesias	LEI N.º75/2013, DE 12 DE SETEMBRO	Transferência - Apoio Financeiro	507104676	FREGUESIA DE JOANE	582.000,00	6.463,00	6.463,00			
04050102 - Freguesias	LEI N.º75/2013, DE 12 DE SETEMBRO	Transferência - Apoio Financeiro	507132467	FREGUESIA DE PEDOME	582.000,00	1.540,00	1.540,00			
04050102 - Freguesias	LEI N.º75/2013, DE 12 DE SETEMBRO	Transferência - Apoio Financeiro	507132467	FREGUESIA DE PEDOME	582.000,00	1.540,00	1.540,00			
04050102 - Freguesias	LEI N.º75/2013, DE 12 DE SETEMBRO	Transferência - Apoio Financeiro	507132467	FREGUESIA DE PEDOME	582.000,00	33,54	33,54			
04050102 - Freguesias	LEI N.º75/2013, DE 12 DE SETEMBRO	Transferência - Apoio Financeiro	507132467	FREGUESIA DE PEDOME	582.000,00	78,82	78,82			
04050102 - Freguesias	LEI N.º75/2013, DE 12 DE SETEMBRO	Transferência - Apoio Financeiro	507153235	FREGUESIA DE FRADELLOS	582.000,00	691,70	691,70			
04050102 - Freguesias	LEI N.º75/2013, DE 12 DE SETEMBRO	Transferência - Apoio Financeiro	507153235	FREGUESIA DE FRADELLOS	582.000,00	5.919,10	5.919,10			
04050102 - Freguesias	LEI N.º75/2013, DE 12 DE SETEMBRO	Transferência - Apoio Financeiro	507153235	FREGUESIA DE FRADELLOS	582.000,00	5.919,10	5.919,10			
04050102 - Freguesias	LEI N.º75/2013, DE 12 DE SETEMBRO	Transferência - Apoio Financeiro	507153235	FREGUESIA DE FRADELLOS	582.000,00	41,39	41,39			
04050102 - Freguesias	LEI N.º75/2013, DE 12 DE SETEMBRO	Transferência - Apoio Financeiro	507153235	FREGUESIA DE FRADELLOS	582.000,00	107,96	107,96			
04050102 - Freguesias	LEI N.º75/2013, DE 12 DE SETEMBRO	Transferência - Apoio Financeiro	507153235	FREGUESIA DE FRADELLOS	582.000,00	4.761,00	4.761,00			
04050102 - Freguesias	LEI N.º75/2013, DE 12 DE SETEMBRO	Transferência - Apoio Financeiro	507153235	FREGUESIA DE FRADELLOS	582.000,00	4.400,00	4.400,00			
04050102 - Freguesias	LEI N.º75/2013, DE 12 DE SETEMBRO	Transferência - Apoio Financeiro	510834469	FREGUESIA DE ANTAS E ABADE DE VERMOIM	582.000,00	168,62	168,62			
04050102 - Freguesias	LEI N.º75/2013, DE 12 DE SETEMBRO	Transferência - Apoio Financeiro	510834469	FREGUESIA DE ANTAS E ABADE DE VERMOIM	582.000,00	56,25	56,25			
04050102 - Freguesias	LEI N.º75/2013, DE 12 DE SETEMBRO	Transferência - Apoio Financeiro	510834469	FREGUESIA DE ANTAS E ABADE DE VERMOIM	582.000,00	2.697,86	2.697,86			
04050102 - Freguesias	LEI N.º75/2013, DE 12 DE SETEMBRO	Transferência - Apoio Financeiro	510834469	FREGUESIA DE ANTAS E ABADE DE VERMOIM	582.000,00	4.504,40	4.504,40			
04050102 - Freguesias	LEI N.º75/2013, DE 12 DE SETEMBRO	Transferência - Apoio Financeiro	510834469	FREGUESIA DE ANTAS E ABADE DE VERMOIM	582.000,00	2.697,86	2.697,86			
04050102 - Freguesias	LEI N.º75/2013, DE 12 DE SETEMBRO	Transferência - Apoio Financeiro	510834469	FREGUESIA DE ANTAS E ABADE DE VERMOIM	582.000,00	4.800,00	4.800,00			
04050102 - Freguesias	LEI N.º75/2013, DE 12 DE SETEMBRO	Transferência - Apoio Financeiro	510834469	FREGUESIA DE ANTAS E ABADE DE VERMOIM	582.000,00	6.440,00	6.440,00			
04050102 - Freguesias	LEI N.º75/2013, DE 12 DE SETEMBRO	Transferência - Apoio Financeiro	510834655	FREGUESIA DE ARNOSO (SANTA MARIA E SANTA EULALIA) E SEZURES	582.000,00	40,01	40,01			
04050102 - Freguesias	LEI N.º75/2013, DE 12 DE SETEMBRO	Transferência - Apoio Financeiro	510834655	FREGUESIA DE ARNOSO (SANTA MARIA E SANTA EULALIA) E SEZURES	582.000,00	3.657,50	3.657,50			
04050102 - Freguesias	LEI N.º75/2013, DE 12 DE SETEMBRO	Transferência - Apoio Financeiro	510834655	FREGUESIA DE ARNOSO (SANTA MARIA E SANTA EULALIA) E SEZURES	582.000,00	2.530,00	2.530,00			
04050102 - Freguesias	LEI N.º75/2013, DE 12 DE SETEMBRO	Transferência - Apoio Financeiro	510834655	FREGUESIA DE ARNOSO (SANTA MARIA E SANTA EULALIA) E SEZURES	582.000,00	2.250,00	2.250,00			
04050102 - Freguesias	LEI N.º75/2013, DE 12 DE SETEMBRO	Transferência - Apoio Financeiro	510834655	FREGUESIA DE ARNOSO (SANTA MARIA E SANTA EULALIA) E SEZURES	582.000,00	3.657,50	3.657,50			
04050102 - Freguesias	LEI N.º75/2013, DE 12 DE SETEMBRO	Transferência - Apoio Financeiro	510834655	FREGUESIA DE ARNOSO (SANTA MARIA E SANTA EULALIA) E SEZURES	582.000,00	104,72	104,72			
04050102 - Freguesias	LEI N.º75/2013, DE 12 DE SETEMBRO	Transferência - Apoio Financeiro	510834655	FREGUESIA DE ARNOSO (SANTA MARIA E SANTA EULALIA) E SEZURES	582.000,00	3.315,10	3.315,10			
04050102 - Freguesias	LEI N.º75/2013, DE 12 DE SETEMBRO	Transferência - Apoio Financeiro	510834795	FREGUESIA DE AVIDOS E LAGOA	582.000,00	1.958,22	1.958,22			
04050102 - Freguesias	LEI N.º75/2013, DE 12 DE SETEMBRO	Transferência - Apoio Financeiro	510834795	FREGUESIA DE AVIDOS E LAGOA	582.000,00	85,62	85,62			
04050102 - Freguesias	LEI N.º75/2013, DE 12 DE SETEMBRO	Transferência - Apoio Financeiro	510834795	FREGUESIA DE AVIDOS E LAGOA	582.000,00	1.958,22	1.958,22			
04050102 - Freguesias	LEI N.º75/2013, DE 12 DE SETEMBRO	Transferência - Apoio Financeiro	510834795	FREGUESIA DE AVIDOS E LAGOA	582.000,00	2.700,00	2.700,00			
04050102 - Freguesias	LEI N.º75/2013, DE 12 DE SETEMBRO	Transferência - Apoio Financeiro	510834795	FREGUESIA DE AVIDOS E LAGOA	582.000,00	2.829,00	2.829,00			

PERÍODO 2021/01/02 2021/12/31  
DO ANO CONTABILÍSTICO DE 2021TRANSFERÊNCIAS E SUBSÍDIOS CONCEDIDOS  
MUNICÍPIO DE VILA NOVA FAMALICAO

PÁG. 13

VISUALIZAR REGISTOS S/ EXECUÇÃO : N

Tipo de despesa	Disposições legais [1]	Finalidade [2]	Entidade beneficiária		Despesas Orçamentadas [4]	Despesas autorizadas [5]	Despesas pagas [6]	Despesas autorizadas e não pagas [7]=[5]-[6]	Devolução de transf. / subs. ocorrida no exercício [8]	Observações [9]
			NIF	Nome / Designação [3]						
04050102 - Freguesias	LEI N.º75/2013, DE 12 DE SETEMBRO	Transferência - Apoio Financeiro	510834795	FREGUESIA DE AVIDOS E LAGOA	582.000,00	1.965,30	1.965,30			
04050102 - Freguesias	LEI N.º75/2013, DE 12 DE SETEMBRO	Transferência - Apoio Financeiro	510834795	FREGUESIA DE AVIDOS E LAGOA	582.000,00	35,34	35,34			
04050102 - Freguesias	LEI N.º75/2013, DE 12 DE SETEMBRO	Transferência - Apoio Financeiro	510835694	FREGUESIA DE CARREIRA E BENTE	582.000,00	1.500,00	1.500,00			
04050102 - Freguesias	LEI N.º75/2013, DE 12 DE SETEMBRO	Transferência - Apoio Financeiro	510835694	FREGUESIA DE CARREIRA E BENTE	582.000,00	2.072,62	2.072,62			
04050102 - Freguesias	LEI N.º75/2013, DE 12 DE SETEMBRO	Transferência - Apoio Financeiro	510835694	FREGUESIA DE CARREIRA E BENTE	582.000,00	2.072,62	2.072,62			
04050102 - Freguesias	LEI N.º75/2013, DE 12 DE SETEMBRO	Transferência - Apoio Financeiro	510835694	FREGUESIA DE CARREIRA E BENTE	582.000,00	35,68	35,68			
04050102 - Freguesias	LEI N.º75/2013, DE 12 DE SETEMBRO	Transferência - Apoio Financeiro	510835694	FREGUESIA DE CARREIRA E BENTE	582.000,00	1.150,00	1.150,00			
04050102 - Freguesias	LEI N.º75/2013, DE 12 DE SETEMBRO	Transferência - Apoio Financeiro	510835694	FREGUESIA DE CARREIRA E BENTE	582.000,00	279,00	279,00			
04050102 - Freguesias	LEI N.º75/2013, DE 12 DE SETEMBRO	Transferência - Apoio Financeiro	510835694	FREGUESIA DE CARREIRA E BENTE	582.000,00	86,98	86,98			
04050102 - Freguesias	LEI N.º75/2013, DE 12 DE SETEMBRO	Transferência - Apoio Financeiro	510836577	FREGUESIA DE ESMERIZ E CABECUDOS	582.000,00	3.038,20	3.038,20			
04050102 - Freguesias	LEI N.º75/2013, DE 12 DE SETEMBRO	Transferência - Apoio Financeiro	510836577	FREGUESIA DE ESMERIZ E CABECUDOS	582.000,00	3.600,00	3.600,00			
04050102 - Freguesias	LEI N.º75/2013, DE 12 DE SETEMBRO	Transferência - Apoio Financeiro	510836577	FREGUESIA DE ESMERIZ E CABECUDOS	582.000,00	3.657,00	3.657,00			
04050102 - Freguesias	LEI N.º75/2013, DE 12 DE SETEMBRO	Transferência - Apoio Financeiro	510836577	FREGUESIA DE ESMERIZ E CABECUDOS	582.000,00	2.542,90	2.542,90			
04050102 - Freguesias	LEI N.º75/2013, DE 12 DE SETEMBRO	Transferência - Apoio Financeiro	510836577	FREGUESIA DE ESMERIZ E CABECUDOS	582.000,00	39,87	39,87			
04050102 - Freguesias	LEI N.º75/2013, DE 12 DE SETEMBRO	Transferência - Apoio Financeiro	510836577	FREGUESIA DE ESMERIZ E CABECUDOS	582.000,00	103,62	103,62			
04050102 - Freguesias	LEI N.º75/2013, DE 12 DE SETEMBRO	Transferência - Apoio Financeiro	510836577	FREGUESIA DE ESMERIZ E CABECUDOS	582.000,00	3.038,20	3.038,20			
04050102 - Freguesias	LEI N.º75/2013, DE 12 DE SETEMBRO	Transferência - Apoio Financeiro	510837190	FREGUESIA DE GONDIFELLOS, CAVALOES E OUTIZ	582.000,00	3.036,00	3.036,00			
04050102 - Freguesias	LEI N.º75/2013, DE 12 DE SETEMBRO	Transferência - Apoio Financeiro	510837190	FREGUESIA DE GONDIFELLOS, CAVALOES E OUTIZ	582.000,00	3.092,76	3.092,76			
04050102 - Freguesias	LEI N.º75/2013, DE 12 DE SETEMBRO	Transferência - Apoio Financeiro	510837190	FREGUESIA DE GONDIFELLOS, CAVALOES E OUTIZ	582.000,00	46,80	46,80			
04050102 - Freguesias	LEI N.º75/2013, DE 12 DE SETEMBRO	Transferência - Apoio Financeiro	510837190	FREGUESIA DE GONDIFELLOS, CAVALOES E OUTIZ	582.000,00	3.150,00	3.150,00			
04050102 - Freguesias	LEI N.º75/2013, DE 12 DE SETEMBRO	Transferência - Apoio Financeiro	510837190	FREGUESIA DE GONDIFELLOS, CAVALOES E OUTIZ	582.000,00	1.000,00	1.000,00			
04050102 - Freguesias	LEI N.º75/2013, DE 12 DE SETEMBRO	Transferência - Apoio Financeiro	510837190	FREGUESIA DE GONDIFELLOS, CAVALOES E OUTIZ	582.000,00	130,44	130,44			
04050102 - Freguesias	LEI N.º75/2013, DE 12 DE SETEMBRO	Transferência - Apoio Financeiro	510837190	FREGUESIA DE GONDIFELLOS, CAVALOES E OUTIZ	582.000,00	3.092,76	3.092,76			
04050102 - Freguesias	LEI N.º75/2013, DE 12 DE SETEMBRO	Transferência - Apoio Financeiro	510837522	FREGUESIA DE LEMENHE, MOUQUIM E JESUFREI	582.000,00	4.226,20	4.226,20			
04050102 - Freguesias	LEI N.º75/2013, DE 12 DE SETEMBRO	Transferência - Apoio Financeiro	510837522	FREGUESIA DE LEMENHE, MOUQUIM E JESUFREI	582.000,00	96,16	96,16			
04050102 - Freguesias	LEI N.º75/2013, DE 12 DE SETEMBRO	Transferência - Apoio Financeiro	510837522	FREGUESIA DE LEMENHE, MOUQUIM E JESUFREI	582.000,00	38,15	38,15			
04050102 - Freguesias	LEI N.º75/2013, DE 12 DE SETEMBRO	Transferência - Apoio Financeiro	510837522	FREGUESIA DE LEMENHE, MOUQUIM E JESUFREI	582.000,00	575,00	575,00			
04050102 - Freguesias	LEI N.º75/2013, DE 12 DE SETEMBRO	Transferência - Apoio Financeiro	510837522	FREGUESIA DE LEMENHE, MOUQUIM E JESUFREI	582.000,00	4.226,20	4.226,20			
04050102 - Freguesias	LEI N.º75/2013, DE 12 DE SETEMBRO	Transferência - Apoio Financeiro	510837522	FREGUESIA DE LEMENHE, MOUQUIM E JESUFREI	582.000,00	500,00	500,00			
04050102 - Freguesias	LEI N.º75/2013, DE 12 DE SETEMBRO	Transferência - Apoio Financeiro	510839320	FREGUESIA DE RUIVAES E NOVAIS	582.000,00	2.326,50	2.326,50			
04050102 - Freguesias	LEI N.º75/2013, DE 12 DE SETEMBRO	Transferência - Apoio Financeiro	510839320	FREGUESIA DE RUIVAES E NOVAIS	582.000,00	1.701,80	1.701,80			
04050102 - Freguesias	LEI N.º75/2013, DE 12 DE SETEMBRO	Transferência - Apoio Financeiro	510839320	FREGUESIA DE RUIVAES E NOVAIS	582.000,00	37,64	37,64			
04050102 - Freguesias	LEI N.º75/2013, DE 12 DE SETEMBRO	Transferência - Apoio Financeiro	510839320	FREGUESIA DE RUIVAES E NOVAIS	582.000,00	2.326,50	2.326,50			
04050102 - Freguesias	LEI N.º75/2013, DE 12 DE SETEMBRO	Transferência - Apoio Financeiro	510839320	FREGUESIA DE RUIVAES E NOVAIS	582.000,00	2.507,00	2.507,00			
04050102 - Freguesias	LEI N.º75/2013, DE 12 DE SETEMBRO	Transferência - Apoio Financeiro	510839320	FREGUESIA DE RUIVAES E NOVAIS	582.000,00	2.700,00	2.700,00			
04050102 - Freguesias	LEI N.º75/2013, DE 12 DE SETEMBRO	Transferência - Apoio Financeiro	510839320	FREGUESIA DE RUIVAES E NOVAIS	582.000,00	94,98	94,98			
04050102 - Freguesias	LEI N.º75/2013, DE 12 DE SETEMBRO	Transferência - Apoio Financeiro	510840043	FREGUESIA DE SEIDE	582.000,00	6.000,00	6.000,00			
04050102 - Freguesias	LEI N.º75/2013, DE 12 DE SETEMBRO	Transferência - Apoio Financeiro	510840043	FREGUESIA DE SEIDE	582.000,00	6.244,65	6.244,65			
04050102 - Freguesias	LEI N.º75/2013, DE 12 DE SETEMBRO	Transferência - Apoio Financeiro	510840043	FREGUESIA DE SEIDE	582.000,00	2.136,68	2.136,68			
04050102 - Freguesias	LEI N.º75/2013, DE 12 DE SETEMBRO	Transferência - Apoio Financeiro	510840043	FREGUESIA DE SEIDE	582.000,00	68,64	68,64			
04050102 - Freguesias	LEI N.º75/2013, DE 12 DE SETEMBRO	Transferência - Apoio Financeiro	510840043	FREGUESIA DE SEIDE	582.000,00	2.104,30	2.104,30			
04050102 - Freguesias	LEI N.º75/2013, DE 12 DE SETEMBRO	Transferência - Apoio Financeiro	510840043	FREGUESIA DE SEIDE	582.000,00	31,22	31,22			
04050102 - Freguesias	LEI N.º75/2013, DE 12 DE SETEMBRO	Transferência - Apoio Financeiro	510840043	FREGUESIA DE SEIDE	582.000,00	1.315,30	1.315,30			

PERÍODO 2021/01/02 2021/12/31 DO ANO CONTABILÍSTICO DE 2021	TRANSFERÊNCIAS E SUBSÍDIOS CONCEDIDOS MUNICÍPIO DE VILA NOVA FAMALICAO	PÁG. 14
--	---	---------

VISUALIZAR REGISTOS S/ EXECUÇÃO : N

Tipo de despesa	Disposições legais [1]	Finalidade [2]	Entidade beneficiária		Despesas Orçamentadas [4]	Despesas autorizadas [5]	Despesas pagas [6]	Despesas autorizadas e não pagas [7]=[5]-[6]	Devolução de transf. / subs. ocorrida no exercício [8]	Observações [9]
			NIF	Nome / Designação [3]						
04050102 - Freguesias	LEI N.º75/2013, DE 12 DE SETEMBRO	Transferência - Apoio Financeiro	510840043	FREGUESIA DE SEIDE	582.000,00	2.000,00	2.000,00			
04050102 - Freguesias	LEI N.º75/2013, DE 12 DE SETEMBRO	Transferência - Apoio Financeiro	510840043	FREGUESIA DE SEIDE	582.000,00	2.104,30	2.104,30			
04050102 - Freguesias	LEI N.º75/2013, DE 12 DE SETEMBRO	Transferência - Apoio Financeiro	510840043	FREGUESIA DE SEIDE	582.000,00	1.863,00	1.863,00			
04050102 - Freguesias	LEI N.º75/2013, DE 12 DE SETEMBRO	Transferência - Apoio Financeiro	510840043	FREGUESIA DE SEIDE	582.000,00	8.151,12	8.151,12			
04050102 - Freguesias	LEI N.º75/2013, DE 12 DE SETEMBRO	Transferência - Apoio Financeiro	510840787	FREGUESIA DE VALE (SAO COSME), TELHADO E PORTELA	582.000,00	5.405,00	5.405,00			
04050102 - Freguesias	LEI N.º75/2013, DE 12 DE SETEMBRO	Transferência - Apoio Financeiro	510840787	FREGUESIA DE VALE (SAO COSME), TELHADO E PORTELA	582.000,00	135,86	135,86			
04050102 - Freguesias	LEI N.º75/2013, DE 12 DE SETEMBRO	Transferência - Apoio Financeiro	510840787	FREGUESIA DE VALE (SAO COSME), TELHADO E PORTELA	582.000,00	4.400,00	4.400,00			
04050102 - Freguesias	LEI N.º75/2013, DE 12 DE SETEMBRO	Transferência - Apoio Financeiro	510840787	FREGUESIA DE VALE (SAO COSME), TELHADO E PORTELA	582.000,00	4.668,40	4.668,40			
04050102 - Freguesias	LEI N.º75/2013, DE 12 DE SETEMBRO	Transferência - Apoio Financeiro	510840787	FREGUESIA DE VALE (SAO COSME), TELHADO E PORTELA	582.000,00	48,05	48,05			
04050102 - Freguesias	LEI N.º75/2013, DE 12 DE SETEMBRO	Transferência - Apoio Financeiro	510840787	FREGUESIA DE VALE (SAO COSME), TELHADO E PORTELA	582.000,00	4.668,40	4.668,40			
04050102 - Freguesias	LEI N.º75/2013, DE 12 DE SETEMBRO	Transferência - Apoio Financeiro	510841090	FREGUESIA DE VILA NOVA DE FAMALICAO E CALENDARIO	582.000,00	3.616,80	3.616,80			
04050102 - Freguesias	LEI N.º75/2013, DE 12 DE SETEMBRO	Transferência - Apoio Financeiro	510841090	FREGUESIA DE VILA NOVA DE FAMALICAO E CALENDARIO	582.000,00	116,59	116,59			
04050102 - Freguesias	LEI N.º75/2013, DE 12 DE SETEMBRO	Transferência - Apoio Financeiro	510841090	FREGUESIA DE VILA NOVA DE FAMALICAO E CALENDARIO	582.000,00	621,70	621,70			
04050102 - Freguesias	LEI N.º75/2013, DE 12 DE SETEMBRO	Transferência - Apoio Financeiro	510841090	FREGUESIA DE VILA NOVA DE FAMALICAO E CALENDARIO	582.000,00	12.250,00	12.250,00			
04050102 - Freguesias	LEI N.º75/2013, DE 12 DE SETEMBRO	Transferência - Apoio Financeiro	510841090	FREGUESIA DE VILA NOVA DE FAMALICAO E CALENDARIO	582.000,00	3.616,80	3.616,80			
0405010401 - Associações de Municípios - Juros	LEI N.º75/2013, DE 12 DE SETEMBRO	Transferência - Apoio Financeiro	502622482	ASSOCIACAO DE MUNICIPIOS DO VALE DO AVE	1.000,00	21,60	21,60			
0405010401 - Associações de Municípios - Juros	LEI N.º75/2013, DE 12 DE SETEMBRO	Transferência - Apoio Financeiro	502622482	ASSOCIACAO DE MUNICIPIOS DO VALE DO AVE	1.000,00	1,26	1,26			
0405010401 - Associações de Municípios - Juros	LEI N.º75/2013, DE 12 DE SETEMBRO	Transferência - Apoio Financeiro	502622482	ASSOCIACAO DE MUNICIPIOS DO VALE DO AVE	1.000,00	3,21	3,21			
0405010401 - Associações de Municípios - Juros	LEI N.º75/2013, DE 12 DE SETEMBRO	Transferência - Apoio Financeiro	502622482	ASSOCIACAO DE MUNICIPIOS DO VALE DO AVE	1.000,00	1,22	1,22			
0405010401 - Associações de Municípios - Juros	LEI N.º75/2013, DE 12 DE SETEMBRO	Transferência - Apoio Financeiro	502622482	ASSOCIACAO DE MUNICIPIOS DO VALE DO AVE	1.000,00	1,22	1,22			
0405010401 - Associações de Municípios - Juros	LEI N.º75/2013, DE 12 DE SETEMBRO	Transferência - Apoio Financeiro	502622482	ASSOCIACAO DE MUNICIPIOS DO VALE DO AVE	1.000,00	2,30	2,30			
0405010401 - Associações de Municípios - Juros	LEI N.º75/2013, DE 12 DE SETEMBRO	Transferência - Apoio Financeiro	502622482	ASSOCIACAO DE MUNICIPIOS DO VALE DO AVE	1.000,00	1,18	1,18			
0405010401 - Associações de Municípios - Juros	LEI N.º75/2013, DE 12 DE SETEMBRO	Transferência - Apoio Financeiro	502622482	ASSOCIACAO DE MUNICIPIOS DO VALE DO AVE	1.000,00	1,33	1,33			
0405010403 - Associações de Municípios - Outras	LEI N.º75/2013, DE 12 DE SETEMBRO	Transferência - Apoio Financeiro	502622482	ASSOCIACAO DE MUNICIPIOS DO VALE DO AVE	596.000,00	22.992,12	22.992,12			
0405010403 - Associações de Municípios - Outras	LEI N.º75/2013, DE 12 DE SETEMBRO	Transferência - Apoio Financeiro	502622482	ASSOCIACAO DE MUNICIPIOS DO VALE DO AVE	596.000,00	17.244,09	17.244,09			
0405010403 - Associações de Municípios - Outras	LEI N.º75/2013, DE 12 DE SETEMBRO	Transferência - Apoio Financeiro	502622482	ASSOCIACAO DE MUNICIPIOS DO VALE DO AVE	596.000,00	17.244,09	17.244,09			
0405010403 - Associações de Municípios - Outras	LEI N.º75/2013, DE 12 DE SETEMBRO	Transferência - Apoio Financeiro	508887780	CIM DO AVE - COMUNIDADE INTERMUNICIPAL DO AVE	596.000,00	120.568,37	120.568,37			
0405010403 - Associações de Municípios - Outras	LEI N.º75/2013, DE 12 DE SETEMBRO	Transferência - Apoio Financeiro	508887780	CIM DO AVE - COMUNIDADE INTERMUNICIPAL DO AVE	596.000,00	17.033,32	17.033,32			
0405010403 - Associações de Municípios - Outras	LEI N.º75/2013, DE 12 DE SETEMBRO	Transferência - Apoio Financeiro	508887780	CIM DO AVE - COMUNIDADE INTERMUNICIPAL DO AVE	596.000,00	35.363,76	35.363,76			
0405010403 - Associações de Municípios - Outras	LEI N.º75/2013, DE 12 DE SETEMBRO	Transferência - Apoio Financeiro	508887780	CIM DO AVE - COMUNIDADE INTERMUNICIPAL DO AVE	596.000,00	14.298,76	14.298,76			
0405010403 - Associações de Municípios - Outras	LEI N.º75/2013, DE 12 DE SETEMBRO	Transferência - Apoio Financeiro	508887780	CIM DO AVE - COMUNIDADE INTERMUNICIPAL DO AVE	596.000,00	34.072,97	34.072,97			
0405010403 - Associações de Municípios - Outras	LEI N.º75/2013, DE 12 DE SETEMBRO	Transferência - Apoio Financeiro	508887780	CIM DO AVE - COMUNIDADE INTERMUNICIPAL DO AVE	596.000,00	35.363,76	35.363,76			
0405010403 - Associações de Municípios - Outras	LEI N.º75/2013, DE 12 DE SETEMBRO	Transferência - Apoio Financeiro	508887780	CIM DO AVE - COMUNIDADE INTERMUNICIPAL DO AVE	596.000,00	47.151,68	47.151,68			
0405010403 - Associações de Municípios - Outras	LEI N.º75/2013, DE 12 DE SETEMBRO	Transferência - Apoio Financeiro	509441092	ASSOCIACAO DE MUNICIPIOS DE PINS ESPECIFICOS QUADRILATERO URBANO	596.000,00	199.438,00	130.023,00	69.415,00		
0405010403 - Associações de Municípios - Outras	LEI N.º75/2013, DE 12 DE SETEMBRO	Transferência - Apoio Financeiro	509441092	ASSOCIACAO DE MUNICIPIOS DE PINS ESPECIFICOS QUADRILATERO URBANO	596.000,00	12.000,00	12.000,00			
04070101 - AÇÃO SOCIAL	LEI N.º75/2013, DE 12 DE SETEMBRO	Transferência - Apoio Financeiro	500849013	SANTA CASA DA MISERICORDIA VILA NOVA DE FAMALICAO	928.205,69	6.000,00	6.000,00			500,00
04070101 - AÇÃO SOCIAL	LEI N.º75/2013, DE 12 DE SETEMBRO	Transferência - Apoio Financeiro	500849013	SANTA CASA DA MISERICORDIA VILA NOVA DE FAMALICAO	928.205,69	6.000,00	6.000,00			500,00
04070101 - AÇÃO SOCIAL	LEI N.º75/2013, DE 12 DE SETEMBRO	Transferência - Apoio Financeiro	500849013	SANTA CASA DA MISERICORDIA VILA NOVA DE FAMALICAO	928.205,69	1.500,00	1.500,00			
04070101 - AÇÃO SOCIAL	LEI N.º75/2013, DE 12 DE SETEMBRO	Transferência - Apoio Financeiro	500849013	SANTA CASA DA MISERICORDIA VILA NOVA DE FAMALICAO	928.205,69	6.000,00	6.000,00			500,00
04070101 - AÇÃO SOCIAL	LEI N.º75/2013, DE 12 DE SETEMBRO	Transferência - Apoio Financeiro	501064559	CASA DO POVO DE NINE	928.205,69	6.000,00	6.000,00			
04070101 - AÇÃO SOCIAL	LEI N.º75/2013, DE 12 DE SETEMBRO	Transferência - Apoio Financeiro	501111026	CENTRO SOCIAL E CULTURAL DR. NUNO SIMÕES	928.205,69	6.000,00	6.000,00			
04070101 - AÇÃO SOCIAL	LEI N.º75/2013, DE 12 DE SETEMBRO	Transferência - Apoio Financeiro	501160256	CHECHE-MAE E PATRONATO DA SAGRADA FAMILIA	928.205,69	6.000,00	6.000,00			

PERÍODO 2021/01/02 2021/12/31 DO ANO CONTABILÍSTICO DE 2021	TRANSFERÊNCIAS E SUBSÍDIOS CONCEDIDOS MUNICÍPIO DE VILA NOVA FAMILIÃO	PÁG. 15
--	--	---------

VISUALIZAR REGISTOS S/ EXECUÇÃO : N

Tipo de despesa	Disposições legais [1]	Finalidade [2]	Entidade beneficiária		Despesas Orçamentadas [4]	Despesas autorizadas [5]	Despesas pagas [6]	Despesas autorizadas e não pagas [7]=[5]-[6]	Devolução de transf. / subs. ocorrida no exercício [8]	Observações [9]
			NIF	Nome / Designação [3]						
04070101 - AÇÃO SOCIAL	LEI N.º75/2013, DE 12 DE SETEMBRO	Transferência - Apoio Financeiro	501193995	CENTRO SOCIAL E PAROQUIAL DE CASTELÕES	928.205,69	9.000,00	9.000,00			
04070101 - AÇÃO SOCIAL	LEI N.º75/2013, DE 12 DE SETEMBRO	Transferência - Apoio Financeiro	501276157	CSC - CENTRO SOCIAL DE CALENDARIO	928.205,69	9.000,00	9.000,00			
04070101 - AÇÃO SOCIAL	LEI N.º75/2013, DE 12 DE SETEMBRO	Transferência - Apoio Financeiro	501290834	ASSOCIAÇÃO TEATRO CONSTRUÇÃO	928.205,69	12.000,00	12.000,00			
04070101 - AÇÃO SOCIAL	LEI N.º75/2013, DE 12 DE SETEMBRO	Transferência - Apoio Financeiro	501317260	CENTRO SOCIAL E PAROQUIAL DE OLIVEIRA ST.ª MARIA	928.205,69	6.000,00	6.000,00			
04070101 - AÇÃO SOCIAL	LEI N.º75/2013, DE 12 DE SETEMBRO	Transferência - Apoio Financeiro	501391878	INFANTARIO ESCOLA PREPARATORIA V N FAMILIÃO	928.205,69	6.000,00	6.000,00			
04070101 - AÇÃO SOCIAL	LEI N.º75/2013, DE 12 DE SETEMBRO	Transferência - Apoio Financeiro	501453962	MUNDOS DE VIDA - ASSOCIAÇÃO PARA A EDUCAÇÃO E SOLIDARIEDADE	928.205,69	12.000,00	12.000,00			
04070101 - AÇÃO SOCIAL	LEI N.º75/2013, DE 12 DE SETEMBRO	Transferência - Apoio Financeiro	501455752	ASSOCIAÇÃO MORADORES DAS LAMEIRAS	928.205,69	43.200,00	43.200,00			
04070101 - AÇÃO SOCIAL	LEI N.º75/2013, DE 12 DE SETEMBRO	Transferência - Apoio Financeiro	501455752	ASSOCIAÇÃO MORADORES DAS LAMEIRAS	928.205,69	9.000,00	9.000,00			
04070101 - AÇÃO SOCIAL	LEI N.º75/2013, DE 12 DE SETEMBRO	Transferência - Apoio Financeiro	501474870	CENTRO SOCIAL E CULTURAL DE S. PEDRO DE BAIRRO	928.205,69	9.000,00	9.000,00			
04070101 - AÇÃO SOCIAL	LEI N.º75/2013, DE 12 DE SETEMBRO	Transferência - Apoio Financeiro	501474870	CENTRO SOCIAL E CULTURAL DE S. PEDRO DE BAIRRO	928.205,69	3.253,98	3.253,98			
04070101 - AÇÃO SOCIAL	LEI N.º75/2013, DE 12 DE SETEMBRO	Transferência - Apoio Financeiro	501572120	INSTITUTO SÃO JOSÉ	928.205,69	9.000,00	9.000,00			
04070101 - AÇÃO SOCIAL	LEI N.º75/2013, DE 12 DE SETEMBRO	Transferência - Apoio Financeiro	501607943	CENTRO SOCIAL DA PARÓQUIA DE RUIVÃES	928.205,69	6.000,00	6.000,00			
04070101 - AÇÃO SOCIAL	LEI N.º75/2013, DE 12 DE SETEMBRO	Transferência - Apoio Financeiro	501621580	CASA DE PESSOAL DO HOSPITAL DISTRITAL DE VILA NOVA DE FAMILIÃO	928.205,69	6.000,00	6.000,00			
04070101 - AÇÃO SOCIAL	LEI N.º75/2013, DE 12 DE SETEMBRO	Transferência - Apoio Financeiro	501743197	CENTRO SOCIAL E PAROQUIAL DE RIBEIRÃO	928.205,69	12.000,00	12.000,00			
04070101 - AÇÃO SOCIAL	LEI N.º75/2013, DE 12 DE SETEMBRO	Transferência - Apoio Financeiro	501748997	SOCIALELOS - ASSOCIAÇÃO SOCIAL DE FRADELOS	928.205,69	6.000,00	6.000,00			
04070101 - AÇÃO SOCIAL	LEI N.º75/2013, DE 12 DE SETEMBRO	Transferência - Apoio Financeiro	501812067	CENTRO SOCIAL E CULTURAL DE RIBA DE AVE	928.205,69	9.000,00	9.000,00			
04070101 - AÇÃO SOCIAL	LEI N.º75/2013, DE 12 DE SETEMBRO	Transferência - Apoio Financeiro	501828591	CRECHE JARDIM DE INFÂNCIA D. ELZIRA CUPERTINO DE MIRANDA	928.205,69	6.000,00	6.000,00			
04070101 - AÇÃO SOCIAL	LEI N.º75/2013, DE 12 DE SETEMBRO	Transferência - Apoio Financeiro	501849629	LIPAC - LIGA DE PROFILAXIA E AJUDA COMUNITARIA	928.205,69	3.500,00	3.500,00			
04070101 - AÇÃO SOCIAL	LEI N.º75/2013, DE 12 DE SETEMBRO	Transferência - Apoio Financeiro	501849629	LIPAC - LIGA DE PROFILAXIA E AJUDA COMUNITARIA	928.205,69	5.000,00	5.000,00			
04070101 - AÇÃO SOCIAL	LEI N.º75/2013, DE 12 DE SETEMBRO	Transferência - Apoio Financeiro	501936084	CENTRO SOCIAL E PAROQUIAL DE S. MARTINHO DE POUSADA DE SARAMAGOS	928.205,69	9.000,00	9.000,00			
04070101 - AÇÃO SOCIAL	LEI N.º75/2013, DE 12 DE SETEMBRO	Transferência - Apoio Financeiro	502293349	CENTRO SOCIAL DA PAROQUIA DE JOANE	928.205,69	1.500,00	1.500,00			
04070101 - AÇÃO SOCIAL	LEI N.º75/2013, DE 12 DE SETEMBRO	Transferência - Apoio Financeiro	502293349	CENTRO SOCIAL DA PAROQUIA DE JOANE	928.205,69	6.000,00	6.000,00		1.500,00	
04070101 - AÇÃO SOCIAL	LEI N.º75/2013, DE 12 DE SETEMBRO	Transferência - Apoio Financeiro	502388943	CENTRO SOCIAL DA PARÓQUIA DE LANDIM	928.205,69	9.000,00	9.000,00			
04070101 - AÇÃO SOCIAL	LEI N.º75/2013, DE 12 DE SETEMBRO	Transferência - Apoio Financeiro	502602376	CENTRO SOCIAL DA PAROQUIA DE ESMERIZ	928.205,69	6.000,00	6.000,00			
04070101 - AÇÃO SOCIAL	LEI N.º75/2013, DE 12 DE SETEMBRO	Transferência - Apoio Financeiro	502914432	ASSOCIACAO FAMILIENSE DE PREVENCAO E APOIO AO DEFICIENTE	928.205,69	6.000,00	6.000,00			
04070101 - AÇÃO SOCIAL	LEI N.º75/2013, DE 12 DE SETEMBRO	Transferência - Apoio Financeiro	502914432	ASSOCIACAO FAMILIENSE DE PREVENCAO E APOIO AO DEFICIENTE	928.205,69	10.000,00	10.000,00			
04070101 - AÇÃO SOCIAL	LEI N.º75/2013, DE 12 DE SETEMBRO	Transferência - Apoio Financeiro	503412589	ENGENHO - ASSOCIACAO DE DESENVOLVIMENTO LOCAL DO VALE DO ESTE	928.205,69	9.000,00	9.000,00			
04070101 - AÇÃO SOCIAL	LEI N.º75/2013, DE 12 DE SETEMBRO	Transferência - Apoio Financeiro	503666424	CENTRO SOCIAL E PAROQUIAL DE ANTAS	928.205,69	3.000,00	3.000,00			
04070101 - AÇÃO SOCIAL	LEI N.º75/2013, DE 12 DE SETEMBRO	Transferência - Apoio Financeiro	503666920	ASSOCIACAO DAR AS MAOS	928.205,69	96.000,00	96.000,00			
04070101 - AÇÃO SOCIAL	LEI N.º75/2013, DE 12 DE SETEMBRO	Transferência - Apoio Financeiro	503671665	Centro Social E Paroquial De Avidos	928.205,69	9.000,00	9.000,00			
04070101 - AÇÃO SOCIAL	LEI N.º75/2013, DE 12 DE SETEMBRO	Transferência - Apoio Financeiro	503758183	ACB- ASS. CULT. BENIF. DESP. DOS TRAB. DO MUNICIPIO DE V. N. DE FAMILIÃO	928.205,69	6.000,00	6.000,00			
04070101 - AÇÃO SOCIAL	LEI N.º75/2013, DE 12 DE SETEMBRO	Transferência - Apoio Financeiro	503758183	ACB- ASS. CULT. BENIF. DESP. DOS TRAB. DO MUNICIPIO DE V. N. DE FAMILIÃO	928.205,69	15.000,00	15.000,00			
04070101 - AÇÃO SOCIAL	LEI N.º75/2013, DE 12 DE SETEMBRO	Transferência - Apoio Financeiro	503949710	CENTRO SOCIAL E PAROQUIAL DE REQUIAO	928.205,69	6.000,00	6.000,00			
04070101 - AÇÃO SOCIAL	LEI N.º75/2013, DE 12 DE SETEMBRO	Transferência - Apoio Financeiro	503968668	CENTRO SOCIAL DE EDUCAÇÃO SOL NASCENTE	928.205,69	6.000,00	6.000,00			
04070101 - AÇÃO SOCIAL	LEI N.º75/2013, DE 12 DE SETEMBRO	Transferência - Apoio Financeiro	504331248	ATA -ASSOCIAÇÃO DE TRABALHADORES DA ACO	928.205,69	6.000,00	6.000,00			
04070101 - AÇÃO SOCIAL	LEI N.º75/2013, DE 12 DE SETEMBRO	Transferência - Apoio Financeiro	504368222	ATPV ASSOCIACAO CIVICA TUDO PELA VIDA	928.205,69	36.000,00	36.000,00			
04070101 - AÇÃO SOCIAL	LEI N.º75/2013, DE 12 DE SETEMBRO	Transferência - Apoio Financeiro	504426290	ACIP - AVE-COOPERATIVA INTERVENCAO PSICO-SOCIAL, CRL	928.205,69	3.000,00	3.000,00			
04070101 - AÇÃO SOCIAL	LEI N.º75/2013, DE 12 DE SETEMBRO	Transferência - Apoio Financeiro	504520776	CENTRO SOCIAL PAROQUIAL DE VERMOIM	928.205,69	6.000,00	6.000,00			
04070101 - AÇÃO SOCIAL	LEI N.º75/2013, DE 12 DE SETEMBRO	Transferência - Apoio Financeiro	504634208	ASSOCIAÇÃO GERACÕES	928.205,69	6.000,00	6.000,00			

PERÍODO 2021/01/02 2021/12/31  
DO ANO CONTABILÍSTICO DE 2021

TRANSFERÊNCIAS E SUBSÍDIOS CONCEDIDOS  
MUNICÍPIO DE VILA NOVA FAMALICAO

PÁG. 16

VISUALIZAR REGISTOS S/ EXECUÇÃO : N

Tipo de despesa	Disposições legais [1]	Finalidade [2]	Entidade beneficiária		Despesas Orçamentadas [4]	Despesas autorizadas [5]	Despesas pagas [6]	Despesas autorizadas e não pagas [7]=[5]-[6]	Devolução de transf. / subs. ocorrida no exercício [8]	Observações [9]
			NIF	Nome / Designação [3]						
04070101 - AÇÃO SOCIAL	LEI N.º75/2013, DE 12 DE SETEMBRO	Transferência - Apoio Financeiro	504646702	APPACDM - ASSOCIAÇÃO PORTUGUESA PAIS E AMIGOS CIDADÃO DEFICIENTE MENTAL	928.205,69	3.000,00	3.000,00			
04070101 - AÇÃO SOCIAL	LEI N.º75/2013, DE 12 DE SETEMBRO	Transferência - Apoio Financeiro	504666587	ASSOCIAÇÃO SOCIAL CULTURAL E RECREATIVA DE S. CRISTOVÃO DE CABEÇUDOS	928.205,69	6.000,00	6.000,00			
04070101 - AÇÃO SOCIAL	LEI N.º75/2013, DE 12 DE SETEMBRO	Transferência - Apoio Financeiro	504707337	ASSOCIACAO DE MORADORES DO COMPLEXO HABITACIONAL DE LOUSADO	928.205,69	6.000,00	6.000,00			
04070101 - AÇÃO SOCIAL	LEI N.º75/2013, DE 12 DE SETEMBRO	Transferência - Apoio Financeiro	504976184	ASSOCIACAO NASCER DO SOL DE MOGEJE	928.205,69	6.000,00	6.000,00			
04070101 - AÇÃO SOCIAL	LEI N.º75/2013, DE 12 DE SETEMBRO	Transferência - Apoio Financeiro	504989553	CENTRO SOCIAL E PAROQUIAL DE S. MARTINHO DE BRUFE	928.205,69	6.000,00	6.000,00			
04070101 - AÇÃO SOCIAL	LEI N.º75/2013, DE 12 DE SETEMBRO	Transferência - Apoio Financeiro	505013819	ASSOCIACAO DE DADORES DE SANGUE DE V.N. FAMALICAO	928.205,69	6.000,00	6.000,00			
04070101 - AÇÃO SOCIAL	LEI N.º75/2013, DE 12 DE SETEMBRO	Transferência - Apoio Financeiro	505285541	CENTRO SOCIAL PAROQUIAL DE S.MIGUEL DE CEIDE	928.205,69	6.000,00	6.000,00			
04070101 - AÇÃO SOCIAL	LEI N.º75/2013, DE 12 DE SETEMBRO	Transferência - Apoio Financeiro	505419963	CENTRO SOCIAL E PAROQUIAL DE VALE S. COSME	928.205,69	9.000,00	9.000,00			
04070101 - AÇÃO SOCIAL	LEI N.º75/2013, DE 12 DE SETEMBRO	Transferência - Apoio Financeiro	505900084	RECREIO DO JOÃO - COOPERATIVA DE SOLIDARIEDADE SOCIAL	928.205,69	6.000,00	6.000,00			
04070101 - AÇÃO SOCIAL	LEI N.º75/2013, DE 12 DE SETEMBRO	Transferência - Apoio Financeiro	505900084	RECREIO DO JOÃO - COOPERATIVA DE SOLIDARIEDADE SOCIAL	928.205,69	25.000,00	25.000,00			
04070101 - AÇÃO SOCIAL	LEI N.º75/2013, DE 12 DE SETEMBRO	Transferência - Apoio Financeiro	506028470	ASSOCIACAO PARA O DESENVOLVIMENTO LOCAL MAIS VIDA IPSS	928.205,69	10.000,00	10.000,00			
04070101 - AÇÃO SOCIAL	LEI N.º75/2013, DE 12 DE SETEMBRO	Transferência - Apoio Financeiro	506028470	ASSOCIACAO PARA O DESENVOLVIMENTO LOCAL MAIS VIDA IPSS	928.205,69	3.000,00	3.000,00			
04070101 - AÇÃO SOCIAL	LEI N.º75/2013, DE 12 DE SETEMBRO	Transferência - Apoio Financeiro	507342232	MAIS PLURAL COOP.SE SOL.SOCIAL DE APOIO DE CRIANÇAS SRL	928.205,69	9.000,00	9.000,00			
04070101 - AÇÃO SOCIAL	LEI N.º75/2013, DE 12 DE SETEMBRO	Transferência - Apoio Financeiro	507471490	AVENTURA SOCIAL, ASSOCIAÇÃO	928.205,69	5.869,00	5.869,00			
04070101 - AÇÃO SOCIAL	LEI N.º75/2013, DE 12 DE SETEMBRO	Transferência - Apoio Financeiro	507858123	ASSOCIACAO - SSVF - SOCIEDADE SAO VICENTE DE PAULO - PORTUGAL	928.205,69	26.100,00	26.100,00			
04070101 - AÇÃO SOCIAL	LEI N.º75/2013, DE 12 DE SETEMBRO	Transferência - Apoio Financeiro	510230881	RE-FOOD 4 GOOD - ASSOCIACAO	928.205,69	15.000,00	15.000,00			
04070101 - AÇÃO SOCIAL	LEI N.º75/2013, DE 12 DE SETEMBRO	Transferência - Apoio Financeiro	510319335	PSI-ON ASSOCIACAO PARA A EDUCACAO,DESENVOLVIMENTO E INTERVENCAO COMUNIDADES	928.205,69	7.500,00	7.500,00			
04070101 - AÇÃO SOCIAL	LEI N.º75/2013, DE 12 DE SETEMBRO	Transferência - Apoio Financeiro	510562302	PARIVA-ASSOCIACAO DE PENSIONISTAS	928.205,69	1.500,00	1.500,00			
04070101 - AÇÃO SOCIAL	LEI N.º75/2013, DE 12 DE SETEMBRO	Transferência - Apoio Financeiro	513190627	ASSOCIACAO BEM ME QUER - SOLIDARIEDADE EM DELÊS	928.205,69	6.000,00	6.000,00			
04070101 - AÇÃO SOCIAL	LEI N.º75/2013, DE 12 DE SETEMBRO	Transferência - Apoio Financeiro	513513914	FORTREEVER SPECIAL, ASSOCIACAO	928.205,69	10.000,00	10.000,00			
04070101 - AÇÃO SOCIAL	LEI N.º75/2013, DE 12 DE SETEMBRO	Transferência - Apoio Financeiro	513696628	ASSOCIACAO DIGNITUDE	928.205,69	50.000,00	24.500,00	25.500,00		
04070101 - AÇÃO SOCIAL	LEI N.º75/2013, DE 12 DE SETEMBRO	Transferência - Apoio Financeiro	513696628	ASSOCIACAO DIGNITUDE	928.205,69	9.200,00	9.200,00			
04070101 - AÇÃO SOCIAL	LEI N.º75/2013, DE 12 DE SETEMBRO	Transferência - Apoio Financeiro	514056266	HUMANITAVE - ASSOCIACAO DE EMERGENCIA HUMANITARIA	928.205,69	36.000,00	36.000,00			
04070101 - AÇÃO SOCIAL	LEI N.º75/2013, DE 12 DE SETEMBRO	Transferência - Apoio Financeiro	516043455	ASSOCIACAO JUNTOS POR FAMALICAO	928.205,69	250,00	250,00			
04070101 - AÇÃO SOCIAL	LEI N.º75/2013, DE 12 DE SETEMBRO	Transferência - Apoio Financeiro	516549806	ASSOCIACAO DE SOLIDARIEDADE SOCIAL DE V. N. DE FAMALICAO - "ACADEMIA DA VIDA"	928.205,69	250,00	250,00			
04070102 - EDUCAÇÃO	LEI N.º75/2013, DE 12 DE SETEMBRO	Transferência - Apoio Financeiro	500341583	DIDAMIS - COOPERATIVA DE ENSINO, CRL	2.129.000,00	4.821,85	4.821,85			
04070102 - EDUCAÇÃO	LEI N.º75/2013, DE 12 DE SETEMBRO	Transferência - Apoio Financeiro	500341583	DIDAMIS - COOPERATIVA DE ENSINO, CRL	2.129.000,00	32.907,99	32.907,99			
04070102 - EDUCAÇÃO	LEI N.º75/2013, DE 12 DE SETEMBRO	Transferência - Apoio Financeiro	500969531	FABRICA IGREJA PAROQUIAL FREGUESIA V.N.FAMALICAO	2.129.000,00	6.000,00	6.000,00			
04070102 - EDUCAÇÃO	LEI N.º75/2013, DE 12 DE SETEMBRO	Transferência - Apoio Financeiro	501073477	SOCIEDADE MARTINS SARMENTO	2.129.000,00	4.000,00	4.000,00			
04070102 - EDUCAÇÃO	LEI N.º75/2013, DE 12 DE SETEMBRO	Transferência - Apoio Financeiro	501193995	CENTRO SOCIAL E PAROQUIAL DE CASTELÕES	2.129.000,00	9.720,00	9.720,00			
04070102 - EDUCAÇÃO	LEI N.º75/2013, DE 12 DE SETEMBRO	Transferência - Apoio Financeiro	501193995	CENTRO SOCIAL E PAROQUIAL DE CASTELÕES	2.129.000,00	9.720,00	9.720,00			
04070102 - EDUCAÇÃO	LEI N.º75/2013, DE 12 DE SETEMBRO	Transferência - Apoio Financeiro	501193995	CENTRO SOCIAL E PAROQUIAL DE CASTELÕES	2.129.000,00	6.273,21	6.273,21			
04070102 - EDUCAÇÃO	LEI N.º75/2013, DE 12 DE SETEMBRO	Transferência - Apoio Financeiro	501193995	CENTRO SOCIAL E PAROQUIAL DE CASTELÕES	2.129.000,00	10.800,00	10.800,00			
04070102 - EDUCAÇÃO	LEI N.º75/2013, DE 12 DE SETEMBRO	Transferência - Apoio Financeiro	501193995	CENTRO SOCIAL E PAROQUIAL DE CASTELÕES	2.129.000,00	5.004,09	5.004,09			
04070102 - EDUCAÇÃO	LEI N.º75/2013, DE 12 DE SETEMBRO	Transferência - Apoio Financeiro	501453962	MUNDOS DE VIDA - ASSOCIACAO PARA A EDUCACAO E SOLIDARIEDADE	2.129.000,00	16.222,42	16.222,42			
04070102 - EDUCAÇÃO	LEI N.º75/2013, DE 12 DE SETEMBRO	Transferência - Apoio Financeiro	501474870	CENTRO SOCIAL E CULTURAL DE S. PEDRO DE BAIRRO	2.129.000,00	3.600,00	3.600,00			
04070102 - EDUCAÇÃO	LEI N.º75/2013, DE 12 DE SETEMBRO	Transferência - Apoio Financeiro	501474870	CENTRO SOCIAL E CULTURAL DE S. PEDRO DE BAIRRO	2.129.000,00	4.455,00	4.455,00			
04070102 - EDUCAÇÃO	LEI N.º75/2013, DE 12 DE SETEMBRO	Transferência - Apoio Financeiro	501474870	CENTRO SOCIAL E CULTURAL DE S. PEDRO DE BAIRRO	2.129.000,00	4.455,00	4.455,00			



PERÍODO DO ANO CONTABILÍSTICO DE 2021	2021/01/02	2021/12/31	TRANSFERÊNCIAS E SUBSÍDIOS CONCEDIDOS	MUNICÍPIO DE VILA NOVA FAMALICAO	PÁG. 17
---------------------------------------	------------	------------	---------------------------------------	----------------------------------	---------

VISUALIZAR REGISTOS S/ EXECUÇÃO : N

Tipo de despesa	Disposições legais [1]	Finalidade [2]	Entidade beneficiária		Despesas Orçamentadas [4]	Despesas autorizadas [5]	Despesas pagas [6]	Despesas autorizadas e não pagas [7]=[5]-[6]	Devolução de transf. / subs. ocorrida no exercício [8]	Observações [9]
			NIF	Nome / Designação [3]						
04070102 - EDUCAÇÃO	LEI N.º75/2013, DE 12 DE SETEMBRO	Transferência - Apoio Financeiro	501572120	INSTITUTO SÃO JOSÉ	2.129.000,00	10.800,00	10.800,00			
04070102 - EDUCAÇÃO	LEI N.º75/2013, DE 12 DE SETEMBRO	Transferência - Apoio Financeiro	501572120	INSTITUTO SÃO JOSÉ	2.129.000,00	10.800,00	10.800,00			
04070102 - EDUCAÇÃO	LEI N.º75/2013, DE 12 DE SETEMBRO	Transferência - Apoio Financeiro	501607943	CENTRO SOCIAL DA PARÓQUIA DE RUIVÃES	2.129.000,00	3.060,00	3.060,00			
04070102 - EDUCAÇÃO	LEI N.º75/2013, DE 12 DE SETEMBRO	Transferência - Apoio Financeiro	501607943	CENTRO SOCIAL DA PARÓQUIA DE RUIVÃES	2.129.000,00	3.060,00	3.060,00			
04070102 - EDUCAÇÃO	LEI N.º75/2013, DE 12 DE SETEMBRO	Transferência - Apoio Financeiro	501607943	CENTRO SOCIAL DA PARÓQUIA DE RUIVÃES	2.129.000,00	2.500,00	2.500,00			
04070102 - EDUCAÇÃO	LEI N.º75/2013, DE 12 DE SETEMBRO	Transferência - Apoio Financeiro	501607943	CENTRO SOCIAL DA PARÓQUIA DE RUIVÃES	2.129.000,00	2.000,00	2.000,00			
04070102 - EDUCAÇÃO	LEI N.º75/2013, DE 12 DE SETEMBRO	Transferência - Apoio Financeiro	501607943	CENTRO SOCIAL DA PARÓQUIA DE RUIVÃES	2.129.000,00	3.120,00	3.120,00			
04070102 - EDUCAÇÃO	LEI N.º75/2013, DE 12 DE SETEMBRO	Transferência - Apoio Financeiro	501670084	ESCOLINHA FAMILIAR CENTRO EDUCAÇÃO E ENSINO, LDA	2.129.000,00	14.296,00	14.296,00			
04070102 - EDUCAÇÃO	LEI N.º75/2013, DE 12 DE SETEMBRO	Transferência - Apoio Financeiro	503061603	FABRICA DA IGREJA PAROQUIAL DE S PEDRO DE BAIRRO	2.129.000,00	12.000,00	12.000,00			
04070102 - EDUCAÇÃO	LEI N.º75/2013, DE 12 DE SETEMBRO	Transferência - Apoio Financeiro	503412589	ENGENHO - ASSOCIACAO DE DESENVOLVIMENTO LOCAL DO VALE DO ESTE	2.129.000,00	30.501,00	30.501,00			
04070102 - EDUCAÇÃO	LEI N.º75/2013, DE 12 DE SETEMBRO	Transferência - Apoio Financeiro	503412589	ENGENHO - ASSOCIACAO DE DESENVOLVIMENTO LOCAL DO VALE DO ESTE	2.129.000,00	30.501,00	30.501,00			
04070102 - EDUCAÇÃO	LEI N.º75/2013, DE 12 DE SETEMBRO	Transferência - Apoio Financeiro	503412589	ENGENHO - ASSOCIACAO DE DESENVOLVIMENTO LOCAL DO VALE DO ESTE	2.129.000,00	44.040,00	44.040,00			
04070102 - EDUCAÇÃO	LEI N.º75/2013, DE 12 DE SETEMBRO	Transferência - Apoio Financeiro	503413194	AN DANCA - CONSERVATORIO DE DANCA DE V.N. FAMILIAR	2.129.000,00	11.702,41	11.702,41			
04070102 - EDUCAÇÃO	LEI N.º75/2013, DE 12 DE SETEMBRO	Transferência - Apoio Financeiro	503413194	AN DANCA - CONSERVATORIO DE DANCA DE V.N. FAMILIAR	2.129.000,00	7.510,00	7.510,00			
04070102 - EDUCAÇÃO	LEI N.º75/2013, DE 12 DE SETEMBRO	Transferência - Apoio Financeiro	503413194	AN DANCA - CONSERVATORIO DE DANCA DE V.N. FAMILIAR	2.129.000,00	26.489,50	26.489,50			
04070102 - EDUCAÇÃO	LEI N.º75/2013, DE 12 DE SETEMBRO	Transferência - Apoio Financeiro	503413194	AN DANCA - CONSERVATORIO DE DANCA DE V.N. FAMILIAR	2.129.000,00	4.112,00	4.112,00			
04070102 - EDUCAÇÃO	LEI N.º75/2013, DE 12 DE SETEMBRO	Transferência - Apoio Financeiro	504574183	ASSOCIACAO DE PAIS E EMC. DE EDUCACAO DA ESC. BASICA DE REQUIAO	2.129.000,00	3.240,00	3.240,00			
04070102 - EDUCAÇÃO	LEI N.º75/2013, DE 12 DE SETEMBRO	Transferência - Apoio Financeiro	504574183	ASSOCIACAO DE PAIS E EMC. DE EDUCACAO DA ESC. BASICA DE REQUIAO	2.129.000,00	3.240,00	3.240,00			
04070102 - EDUCAÇÃO	LEI N.º75/2013, DE 12 DE SETEMBRO	Transferência - Apoio Financeiro	504574183	ASSOCIACAO DE PAIS E EMC. DE EDUCACAO DA ESC. BASICA DE REQUIAO	2.129.000,00	4.920,00	4.920,00			
04070102 - EDUCAÇÃO	LEI N.º75/2013, DE 12 DE SETEMBRO	Transferência - Apoio Financeiro	504717731	ASSOC. DE PAIS E ENC. EDUC. ESCOLA EBI E JARDIM INF. VALE S. COSME	2.129.000,00	3.420,00	3.420,00			
04070102 - EDUCAÇÃO	LEI N.º75/2013, DE 12 DE SETEMBRO	Transferência - Apoio Financeiro	504717731	ASSOC. DE PAIS E ENC. EDUC. ESCOLA EBI E JARDIM INF. VALE S. COSME	2.129.000,00	4.080,00	4.080,00			
04070102 - EDUCAÇÃO	LEI N.º75/2013, DE 12 DE SETEMBRO	Transferência - Apoio Financeiro	504717731	ASSOC. DE PAIS E ENC. EDUC. ESCOLA EBI E JARDIM INF. VALE S. COSME	2.129.000,00	3.420,00	3.420,00			
04070102 - EDUCAÇÃO	LEI N.º75/2013, DE 12 DE SETEMBRO	Transferência - Apoio Financeiro	506625460	INSTITUTO DE FORMACAO ARTISTICA DO VALE DO AVE-INFORARTIS	2.129.000,00	37.544,00	37.544,00			
04070102 - EDUCAÇÃO	LEI N.º75/2013, DE 12 DE SETEMBRO	Transferência - Apoio Financeiro	506750833	O TALVALEZINHO - JARDIM DE INFANCIA LDA	2.129.000,00	1.280,46	1.280,46			
04070102 - EDUCAÇÃO	LEI N.º75/2013, DE 12 DE SETEMBRO	Transferência - Apoio Financeiro	507342232	MAIS PLURAL COOP. SE SOL. SOCIAL DE APOIO DE CRIANÇAS SRL	2.129.000,00	5.746,60	5.746,60			
04070102 - EDUCAÇÃO	LEI N.º75/2013, DE 12 DE SETEMBRO	Transferência - Apoio Financeiro	507519736	ARTEMAVE - ASSOCIACAO DE PROMOCAO DAS ARTES E MUSICA DO VALE DO AVE	2.129.000,00	10.656,81	10.656,81			
04070102 - EDUCAÇÃO	LEI N.º75/2013, DE 12 DE SETEMBRO	Transferência - Apoio Financeiro	508263549	PASEC-PLATAFORMA DE ANIMADORES SOCIOEDUCATIVOS E CULTURAIS	2.129.000,00	44.500,00	44.500,00			
04070102 - EDUCAÇÃO	LEI N.º75/2013, DE 12 DE SETEMBRO	Transferência - Apoio Financeiro	508263549	PASEC-PLATAFORMA DE ANIMADORES SOCIOEDUCATIVOS E CULTURAIS	2.129.000,00	21.180,00	21.180,00			
04070102 - EDUCAÇÃO	LEI N.º75/2013, DE 12 DE SETEMBRO	Transferência - Apoio Financeiro	513190627	ASSOCIACAO BEM ME QUER - SOLIDARIEDADE EM DELÃES	2.129.000,00	4.950,00	4.950,00			
04070102 - EDUCAÇÃO	LEI N.º75/2013, DE 12 DE SETEMBRO	Transferência - Apoio Financeiro	513190627	ASSOCIACAO BEM ME QUER - SOLIDARIEDADE EM DELÃES	2.129.000,00	4.950,00	4.950,00			
04070102 - EDUCAÇÃO	LEI N.º75/2013, DE 12 DE SETEMBRO	Transferência - Apoio Financeiro	513190627	ASSOCIACAO BEM ME QUER - SOLIDARIEDADE EM DELÃES	2.129.000,00	17.400,00	17.400,00			
04070102 - EDUCAÇÃO	LEI N.º75/2013, DE 12 DE SETEMBRO	Transferência - Apoio Financeiro	513571124	CAISA - COOPERATIVA DAS ARTES, INTERVENÇAO SOCIAL E ANIMACAO, C.R.L.	2.129.000,00	9.198,00	9.198,00			
04070102 - EDUCAÇÃO	LEI N.º75/2013, DE 12 DE SETEMBRO	Transferência - Apoio Financeiro	513571124	CAISA - COOPERATIVA DAS ARTES, INTERVENÇAO SOCIAL E ANIMACAO, C.R.L.	2.129.000,00	19.620,00	19.620,00			
04070102 - EDUCAÇÃO	LEI N.º75/2013, DE 12 DE SETEMBRO	Transferência - Apoio Financeiro	513571124	CAISA - COOPERATIVA DAS ARTES, INTERVENÇAO SOCIAL E ANIMACAO, C.R.L.	2.129.000,00	9.198,00	9.198,00			
04070102 - EDUCAÇÃO	LEI N.º75/2013, DE 12 DE SETEMBRO	Transferência - Apoio Financeiro	600054357	AGRUPAMENTO DE ESCOLAS DE PEDOME	2.129.000,00	6.000,00	6.000,00			
04070102 - EDUCAÇÃO	LEI N.º75/2013, DE 12 DE SETEMBRO	Transferência - Apoio Financeiro	600054357	AGRUPAMENTO DE ESCOLAS DE PEDOME	2.129.000,00	6.623,00	6.623,00			



PERÍODO 2021/01/02 2021/12/31 DO ANO CONTABILÍSTICO DE 2021	TRANSFERÊNCIAS E SUBSÍDIOS CONCEDIDOS MUNICÍPIO DE VILA NOVA FAMILICAR	PÁG. 18
--	---	---------

VISUALIZAR REGISTOS S/ EXECUÇÃO : N

Tipo de despesa	Disposições legais [1]	Finalidade [2]	Entidade beneficiária		Despesas Orçamentadas [4]	Despesas autorizadas [5]	Despesas pagas [6]	Despesas autorizadas e não pagas [7]=[5]-[6]	Devolução de transf. / subs. ocorrida no exercício [8]	Observações [9]
			NIF	Nome / Designação [3]						
04070102 - EDUCAÇÃO	LEI N.º75/2013, DE 12 DE SETEMBRO	Transferência - Apoio Financeiro	600054357	AGRUPAMENTO DE ESCOLAS DE PEDOME	2.129.000,00	24.742,00	24.742,00			
04070102 - EDUCAÇÃO	LEI N.º75/2013, DE 12 DE SETEMBRO	Transferência - Apoio Financeiro	600054357	AGRUPAMENTO DE ESCOLAS DE PEDOME	2.129.000,00	25.153,00	25.153,00			
04070102 - EDUCAÇÃO	LEI N.º75/2013, DE 12 DE SETEMBRO	Transferência - Apoio Financeiro	600054357	AGRUPAMENTO DE ESCOLAS DE PEDOME	2.129.000,00	6.685,73	6.685,73			
04070102 - EDUCAÇÃO	LEI N.º75/2013, DE 12 DE SETEMBRO	Transferência - Apoio Financeiro	600054357	AGRUPAMENTO DE ESCOLAS DE PEDOME	2.129.000,00	22.755,40	22.755,40			
04070102 - EDUCAÇÃO	LEI N.º75/2013, DE 12 DE SETEMBRO	Transferência - Apoio Financeiro	600054357	AGRUPAMENTO DE ESCOLAS DE PEDOME	2.129.000,00	29.287,45	29.287,45			
04070102 - EDUCAÇÃO	LEI N.º75/2013, DE 12 DE SETEMBRO	Transferência - Apoio Financeiro	600054357	AGRUPAMENTO DE ESCOLAS DE PEDOME	2.129.000,00	7.425,00	7.425,00			
04070102 - EDUCAÇÃO	LEI N.º75/2013, DE 12 DE SETEMBRO	Transferência - Apoio Financeiro	600054357	AGRUPAMENTO DE ESCOLAS DE PEDOME	2.129.000,00	12.020,00	12.020,00			
04070102 - EDUCAÇÃO	LEI N.º75/2013, DE 12 DE SETEMBRO	Transferência - Apoio Financeiro	600072355	AGRUPAMENTO DE ESCOLAS DE RIBEIRÃO	2.129.000,00	11.435,00	11.435,00			
04070102 - EDUCAÇÃO	LEI N.º75/2013, DE 12 DE SETEMBRO	Transferência - Apoio Financeiro	600072355	AGRUPAMENTO DE ESCOLAS DE RIBEIRÃO	2.129.000,00	24.315,00	24.315,00			
04070102 - EDUCAÇÃO	LEI N.º75/2013, DE 12 DE SETEMBRO	Transferência - Apoio Financeiro	600072355	AGRUPAMENTO DE ESCOLAS DE RIBEIRÃO	2.129.000,00	5.561,00	5.561,00			
04070102 - EDUCAÇÃO	LEI N.º75/2013, DE 12 DE SETEMBRO	Transferência - Apoio Financeiro	600072355	AGRUPAMENTO DE ESCOLAS DE RIBEIRÃO	2.129.000,00	18.700,00	18.700,00			
04070102 - EDUCAÇÃO	LEI N.º75/2013, DE 12 DE SETEMBRO	Transferência - Apoio Financeiro	600072355	AGRUPAMENTO DE ESCOLAS DE RIBEIRÃO	2.129.000,00	11.191,18	11.191,18			
04070102 - EDUCAÇÃO	LEI N.º75/2013, DE 12 DE SETEMBRO	Transferência - Apoio Financeiro	600072355	AGRUPAMENTO DE ESCOLAS DE RIBEIRÃO	2.129.000,00	6.000,00	6.000,00			
04070102 - EDUCAÇÃO	LEI N.º75/2013, DE 12 DE SETEMBRO	Transferência - Apoio Financeiro	600072355	AGRUPAMENTO DE ESCOLAS DE RIBEIRÃO	2.129.000,00	3.858,00	3.858,00			
04070102 - EDUCAÇÃO	LEI N.º75/2013, DE 12 DE SETEMBRO	Transferência - Apoio Financeiro	600072355	AGRUPAMENTO DE ESCOLAS DE RIBEIRÃO	2.129.000,00	13.061,00	13.061,00			
04070102 - EDUCAÇÃO	LEI N.º75/2013, DE 12 DE SETEMBRO	Transferência - Apoio Financeiro	60007640	AGRUPAMENTO DE ESCOLAS DE GONDIPELOS	2.129.000,00	3.185,00	3.185,00			
04070102 - EDUCAÇÃO	LEI N.º75/2013, DE 12 DE SETEMBRO	Transferência - Apoio Financeiro	60007640	AGRUPAMENTO DE ESCOLAS DE GONDIPELOS	2.129.000,00	1.515,00	1.515,00			
04070102 - EDUCAÇÃO	LEI N.º75/2013, DE 12 DE SETEMBRO	Transferência - Apoio Financeiro	60007640	AGRUPAMENTO DE ESCOLAS DE GONDIPELOS	2.129.000,00	9.083,00	9.083,00			
04070102 - EDUCAÇÃO	LEI N.º75/2013, DE 12 DE SETEMBRO	Transferência - Apoio Financeiro	60007640	AGRUPAMENTO DE ESCOLAS DE GONDIPELOS	2.129.000,00	1.533,00	1.533,00			
04070102 - EDUCAÇÃO	LEI N.º75/2013, DE 12 DE SETEMBRO	Transferência - Apoio Financeiro	60007640	AGRUPAMENTO DE ESCOLAS DE GONDIPELOS	2.129.000,00	18.840,75	18.840,75			
04070102 - EDUCAÇÃO	LEI N.º75/2013, DE 12 DE SETEMBRO	Transferência - Apoio Financeiro	60007640	AGRUPAMENTO DE ESCOLAS DE GONDIPELOS	2.129.000,00	18.586,00	18.586,00			
04070102 - EDUCAÇÃO	LEI N.º75/2013, DE 12 DE SETEMBRO	Transferência - Apoio Financeiro	60007640	AGRUPAMENTO DE ESCOLAS DE GONDIPELOS	2.129.000,00	9.266,00	9.266,00			
04070102 - EDUCAÇÃO	LEI N.º75/2013, DE 12 DE SETEMBRO	Transferência - Apoio Financeiro	60007640	AGRUPAMENTO DE ESCOLAS DE GONDIPELOS	2.129.000,00	4.699,61	4.699,61			
04070102 - EDUCAÇÃO	LEI N.º75/2013, DE 12 DE SETEMBRO	Transferência - Apoio Financeiro	600081699	AGRUPAMENTO DE ESCOLAS D. MARIA II	2.129.000,00	20.425,00	20.425,00			
04070102 - EDUCAÇÃO	LEI N.º75/2013, DE 12 DE SETEMBRO	Transferência - Apoio Financeiro	600081699	AGRUPAMENTO DE ESCOLAS D. MARIA II	2.129.000,00	47.529,00	47.529,00			
04070102 - EDUCAÇÃO	LEI N.º75/2013, DE 12 DE SETEMBRO	Transferência - Apoio Financeiro	600081699	AGRUPAMENTO DE ESCOLAS D. MARIA II	2.129.000,00	10.372,50	10.372,50			
04070102 - EDUCAÇÃO	LEI N.º75/2013, DE 12 DE SETEMBRO	Transferência - Apoio Financeiro	600081699	AGRUPAMENTO DE ESCOLAS D. MARIA II	2.129.000,00	26.525,00	26.525,00			
04070102 - EDUCAÇÃO	LEI N.º75/2013, DE 12 DE SETEMBRO	Transferência - Apoio Financeiro	600081699	AGRUPAMENTO DE ESCOLAS D. MARIA II	2.129.000,00	29.939,92	29.939,92			
04070102 - EDUCAÇÃO	LEI N.º75/2013, DE 12 DE SETEMBRO	Transferência - Apoio Financeiro	600081699	AGRUPAMENTO DE ESCOLAS D. MARIA II	2.129.000,00	9.935,00	9.935,00			
04070102 - EDUCAÇÃO	LEI N.º75/2013, DE 12 DE SETEMBRO	Transferência - Apoio Financeiro	600081699	AGRUPAMENTO DE ESCOLAS D. MARIA II	2.129.000,00	12.447,58	12.447,58			
04070102 - EDUCAÇÃO	LEI N.º75/2013, DE 12 DE SETEMBRO	Transferência - Apoio Financeiro	600081699	AGRUPAMENTO DE ESCOLAS D. MARIA II	2.129.000,00	20.883,47	20.883,47			
04070102 - EDUCAÇÃO	LEI N.º75/2013, DE 12 DE SETEMBRO	Transferência - Apoio Financeiro	600081699	AGRUPAMENTO DE ESCOLAS D. MARIA II	2.129.000,00	21.700,00	21.700,00			
04070102 - EDUCAÇÃO	LEI N.º75/2013, DE 12 DE SETEMBRO	Transferência - Apoio Financeiro	600085554	AGRUPAMENTO DE ESCOLAS DE PADRE BENJAMIN SALGADO	2.129.000,00	75.184,32	75.184,32			
04070102 - EDUCAÇÃO	LEI N.º75/2013, DE 12 DE SETEMBRO	Transferência - Apoio Financeiro	600085554	AGRUPAMENTO DE ESCOLAS DE PADRE BENJAMIN SALGADO	2.129.000,00	4.447,50	4.447,50			
04070102 - EDUCAÇÃO	LEI N.º75/2013, DE 12 DE SETEMBRO	Transferência - Apoio Financeiro	600085554	AGRUPAMENTO DE ESCOLAS DE PADRE BENJAMIN SALGADO	2.129.000,00	27.484,00	27.484,00			
04070102 - EDUCAÇÃO	LEI N.º75/2013, DE 12 DE SETEMBRO	Transferência - Apoio Financeiro	600085554	AGRUPAMENTO DE ESCOLAS DE PADRE BENJAMIN SALGADO	2.129.000,00	50.536,92	50.536,92			
04070102 - EDUCAÇÃO	LEI N.º75/2013, DE 12 DE SETEMBRO	Transferência - Apoio Financeiro	600085554	AGRUPAMENTO DE ESCOLAS DE PADRE BENJAMIN SALGADO	2.129.000,00	42.045,82	42.045,82			
04070102 - EDUCAÇÃO	LEI N.º75/2013, DE 12 DE SETEMBRO	Transferência - Apoio Financeiro	600085554	AGRUPAMENTO DE ESCOLAS DE PADRE BENJAMIN SALGADO	2.129.000,00	4.000,00	4.000,00			
04070102 - EDUCAÇÃO	LEI N.º75/2013, DE 12 DE SETEMBRO	Transferência - Apoio Financeiro	600085554	AGRUPAMENTO DE ESCOLAS DE PADRE BENJAMIN SALGADO	2.129.000,00	25.196,77	25.196,77			
04070102 - EDUCAÇÃO	LEI N.º75/2013, DE 12 DE SETEMBRO	Transferência - Apoio Financeiro	600085554	AGRUPAMENTO DE ESCOLAS DE PADRE BENJAMIN SALGADO	2.129.000,00	3.840,00	3.840,00			
04070102 - EDUCAÇÃO	LEI N.º75/2013, DE 12 DE SETEMBRO	Transferência - Apoio Financeiro	600085554	AGRUPAMENTO DE ESCOLAS DE PADRE BENJAMIN SALGADO	2.129.000,00	7.140,00	7.140,00			
04070102 - EDUCAÇÃO	LEI N.º75/2013, DE 12 DE SETEMBRO	Transferência - Apoio Financeiro	600085686	AGRUPAMENTO DE ESCOLAS DE D.SANCHO I	2.129.000,00	53.601,23	53.601,23			
04070102 - EDUCAÇÃO	LEI N.º75/2013, DE 12 DE SETEMBRO	Transferência - Apoio Financeiro	600085686	AGRUPAMENTO DE ESCOLAS DE D.SANCHO I	2.129.000,00	15.500,00	15.500,00			

PERÍODO 2021/01/02 2021/12/31  
DO ANO CONTABILÍSTICO DE 2021TRANSFERÊNCIAS E SUBSÍDIOS CONCEDIDOS  
MUNICÍPIO DE VILA NOVA FAMILIÇÃO

PÁG. 19

VISUALIZAR REGISTOS S/ EXECUÇÃO : N

Tipo de despesa	Disposições legais	Finalidade	Entidade beneficiária		Despesas Orçamentadas	Despesas autorizadas	Despesas pagas	Despesas autorizadas e não pagas	Devolução de transf. / subs. ocorrida no exercício	Observações
			NIF	Nome / Designação						
	[1]	[2]		[3]	[4]	[5]	[6]	[7]=[5]-[6]	[8]	[9]
04070102 - EDUCAÇÃO	LEI N.º75/2013, DE 12 DE SETEMBRO	Transferência - Apoio Financeiro	600085686	AGRUPAMENTO DE ESCOLAS DE D.SANCHO I	2.129.000,00	4.484,99	4.484,99			
04070102 - EDUCAÇÃO	LEI N.º75/2013, DE 12 DE SETEMBRO	Transferência - Apoio Financeiro	600085686	AGRUPAMENTO DE ESCOLAS DE D.SANCHO I	2.129.000,00	3.123,00	3.123,00			
04070102 - EDUCAÇÃO	LEI N.º75/2013, DE 12 DE SETEMBRO	Transferência - Apoio Financeiro	600085686	AGRUPAMENTO DE ESCOLAS DE D.SANCHO I	2.129.000,00	45.473,67	45.473,67			
04070102 - EDUCAÇÃO	LEI N.º75/2013, DE 12 DE SETEMBRO	Transferência - Apoio Financeiro	600085686	AGRUPAMENTO DE ESCOLAS DE D.SANCHO I	2.129.000,00	19.974,00	19.974,00			
04070102 - EDUCAÇÃO	LEI N.º75/2013, DE 12 DE SETEMBRO	Transferência - Apoio Financeiro	600085686	AGRUPAMENTO DE ESCOLAS DE D.SANCHO I	2.129.000,00	17.998,00	17.998,00			
04070102 - EDUCAÇÃO	LEI N.º75/2013, DE 12 DE SETEMBRO	Transferência - Apoio Financeiro	600085686	AGRUPAMENTO DE ESCOLAS DE D.SANCHO I	2.129.000,00	3.405,00	3.405,00			
04070102 - EDUCAÇÃO	LEI N.º75/2013, DE 12 DE SETEMBRO	Transferência - Apoio Financeiro	600085686	AGRUPAMENTO DE ESCOLAS DE D.SANCHO I	2.129.000,00	93.561,13	93.561,13			
04070102 - EDUCAÇÃO	LEI N.º75/2013, DE 12 DE SETEMBRO	Transferência - Apoio Financeiro	600085929	AGRUPAMENTO ESCOLAS CAMILO CASTELO BRANCO	2.129.000,00	23.945,20	23.945,20			
04070102 - EDUCAÇÃO	LEI N.º75/2013, DE 12 DE SETEMBRO	Transferência - Apoio Financeiro	600085929	AGRUPAMENTO ESCOLAS CAMILO CASTELO BRANCO	2.129.000,00	113.147,55	113.147,55			
04070102 - EDUCAÇÃO	LEI N.º75/2013, DE 12 DE SETEMBRO	Transferência - Apoio Financeiro	600085929	AGRUPAMENTO ESCOLAS CAMILO CASTELO BRANCO	2.129.000,00	37.700,00	37.700,00			
04070102 - EDUCAÇÃO	LEI N.º75/2013, DE 12 DE SETEMBRO	Transferência - Apoio Financeiro	600085929	AGRUPAMENTO ESCOLAS CAMILO CASTELO BRANCO	2.129.000,00	26.973,20	26.973,20			
04070102 - EDUCAÇÃO	LEI N.º75/2013, DE 12 DE SETEMBRO	Transferência - Apoio Financeiro	600085929	AGRUPAMENTO ESCOLAS CAMILO CASTELO BRANCO	2.129.000,00	74.654,25	74.654,25			
04070102 - EDUCAÇÃO	LEI N.º75/2013, DE 12 DE SETEMBRO	Transferência - Apoio Financeiro	600085929	AGRUPAMENTO ESCOLAS CAMILO CASTELO BRANCO	2.129.000,00	136.569,23	136.569,23			
04070102 - EDUCAÇÃO	LEI N.º75/2013, DE 12 DE SETEMBRO	Transferência - Apoio Financeiro	600085929	AGRUPAMENTO ESCOLAS CAMILO CASTELO BRANCO	2.129.000,00	6.793,00	6.793,00			
04070102 - EDUCAÇÃO	LEI N.º75/2013, DE 12 DE SETEMBRO	Transferência - Apoio Financeiro	600085929	AGRUPAMENTO ESCOLAS CAMILO CASTELO BRANCO	2.129.000,00	10.764,81	10.764,81			
04070102 - EDUCAÇÃO	LEI N.º75/2013, DE 12 DE SETEMBRO	Transferência - Apoio Financeiro	600085929	AGRUPAMENTO ESCOLAS CAMILO CASTELO BRANCO	2.129.000,00	7.695,00	7.695,00			
04070102 - EDUCAÇÃO	LEI N.º75/2013, DE 12 DE SETEMBRO	Transferência - Apoio Financeiro	600086020	DGESTE - DIREÇÃO GERAL DOS ESTABELECIMENTOS ESCOLARES	2.129.000,00	31.632,33	31.632,33			
04070102 - EDUCAÇÃO	LEI N.º75/2013, DE 12 DE SETEMBRO	Transferência - Apoio Financeiro	600086020	DGESTE - DIREÇÃO GERAL DOS ESTABELECIMENTOS ESCOLARES	2.129.000,00	53.469,37	53.469,37			
04070103 - CULTURA	LEI N.º75/2013, DE 12 DE SETEMBRO	Transferência - Apoio Financeiro	500832404	FUNDACAO CUPERTINO DE MIRANDA	618.833,00	20.000,00	20.000,00			
04070103 - CULTURA	LEI N.º75/2013, DE 12 DE SETEMBRO	Transferência - Apoio Financeiro	500969531	FABRICA IGREJA PAROQUIAL FREGUESIA V.N.FAMILIÇÃO	618.833,00	261,59	261,59			
04070103 - CULTURA	LEI N.º75/2013, DE 12 DE SETEMBRO	Transferência - Apoio Financeiro	501064141	ASSOCIACAO PORTUGUESA DE ESCRITORES - APE	618.833,00	12.500,00	12.500,00			
04070103 - CULTURA	LEI N.º75/2013, DE 12 DE SETEMBRO	Transferência - Apoio Financeiro	501138692	CASA DO POVO DE RUIVAES	618.833,00	2.000,00	2.000,00			
04070103 - CULTURA	LEI N.º75/2013, DE 12 DE SETEMBRO	Transferência - Apoio Financeiro	501158600	FUNDACAO NARCISO FERREIRA	618.833,00	5.000,00	5.000,00			
04070103 - CULTURA	LEI N.º75/2013, DE 12 DE SETEMBRO	Transferência - Apoio Financeiro	501188100	FABRICA DA IGREJA PAROQUIAL DE ANTAS	618.833,00	4.000,00	4.000,00			
04070103 - CULTURA	LEI N.º75/2013, DE 12 DE SETEMBRO	Transferência - Apoio Financeiro	501290834	ASSOCIACAO TEATRO CONSTRUÇÃO	618.833,00	7.500,00	7.500,00			
04070103 - CULTURA	LEI N.º75/2013, DE 12 DE SETEMBRO	Transferência - Apoio Financeiro	501350438	GRUPO RECREATIVO E MUSICAL BANDA DE FAMILIÇÃO	618.833,00	14.000,00	14.000,00			
04070103 - CULTURA	LEI N.º75/2013, DE 12 DE SETEMBRO	Transferência - Apoio Financeiro	501350438	GRUPO RECREATIVO E MUSICAL BANDA DE FAMILIÇÃO	618.833,00	6.000,00	6.000,00			
04070103 - CULTURA	LEI N.º75/2013, DE 12 DE SETEMBRO	Transferência - Apoio Financeiro	501388907	ASSOCIACAO CULTURAL RECREATIVA E SOCIAL DE RIBEIRAO	618.833,00	2.000,00	2.000,00			
04070103 - CULTURA	LEI N.º75/2013, DE 12 DE SETEMBRO	Transferência - Apoio Financeiro	501418059	RANCHO FOLCLORICO DE S. PEDRO DE BAIRRO	618.833,00	2.000,00	2.000,00			
04070103 - CULTURA	LEI N.º75/2013, DE 12 DE SETEMBRO	Transferência - Apoio Financeiro	501455752	ASSOCIACAO MORADORES DAS LAMEIRAS	618.833,00	4.715,23	4.715,23			
04070103 - CULTURA	LEI N.º75/2013, DE 12 DE SETEMBRO	Transferência - Apoio Financeiro	501547193	RANCHO FOLCLORICO DA FLOR DO MONTE S TIAGO DA CARREIRA	618.833,00	2.000,00	2.000,00			
04070103 - CULTURA	LEI N.º75/2013, DE 12 DE SETEMBRO	Transferência - Apoio Financeiro	501645942	GRUPO FOLCLORICO DANÇAS E CANTARES DE JOANE	618.833,00	2.000,00	2.000,00			
04070103 - CULTURA	LEI N.º75/2013, DE 12 DE SETEMBRO	Transferência - Apoio Financeiro	501650989	SOC ARTISTICA MUSICAL DE RIBA D AVE	618.833,00	14.000,00	14.000,00			
04070103 - CULTURA	LEI N.º75/2013, DE 12 DE SETEMBRO	Transferência - Apoio Financeiro	501733418	A C D S M B ASSOC CULTURAL E DESPORTIVA S MARTINHO DE BRUFE	618.833,00	2.000,00	2.000,00			
04070103 - CULTURA	LEI N.º75/2013, DE 12 DE SETEMBRO	Transferência - Apoio Financeiro	501733418	A C D S M B ASSOC CULTURAL E DESPORTIVA S MARTINHO DE BRUFE	618.833,00	2.000,00	2.000,00			
04070103 - CULTURA	LEI N.º75/2013, DE 12 DE SETEMBRO	Transferência - Apoio Financeiro	501763600	GRUPO FOLCLORICO DE NINE	618.833,00	2.000,00	2.000,00			
04070103 - CULTURA	LEI N.º75/2013, DE 12 DE SETEMBRO	Transferência - Apoio Financeiro	501869247	ASSOCIACAO CULTURAL DE VERMOM	618.833,00	5.000,00	5.000,00			
04070103 - CULTURA	LEI N.º75/2013, DE 12 DE SETEMBRO	Transferência - Apoio Financeiro	501896694	LIBERDADE FUTEBOL CLUBE	618.833,00	3.500,00	3.500,00			
04070103 - CULTURA	LEI N.º75/2013, DE 12 DE SETEMBRO	Transferência - Apoio Financeiro	501942220	BANDA MARCIAL DE ARNOSO SANTA MARIA	618.833,00	14.000,00	14.000,00			
04070103 - CULTURA	LEI N.º75/2013, DE 12 DE SETEMBRO	Transferência - Apoio Financeiro	501994572	RANCHO FOLCLORICO DE SANTA MARINHA LOUSADO	618.833,00	2.000,00	2.000,00			
04070103 - CULTURA	LEI N.º75/2013, DE 12 DE SETEMBRO	Transferência - Apoio Financeiro	502511702	FUNDACAO CASTRO ALVES	618.833,00	28.000,00	28.000,00			
04070103 - CULTURA	LEI N.º75/2013, DE 12 DE SETEMBRO	Transferência - Apoio Financeiro	502547758	GRUPO ETNOGRAFICO RUSGA DE JOANE	618.833,00	2.000,00	2.000,00			
04070103 - CULTURA	LEI N.º75/2013, DE 12 DE SETEMBRO	Transferência - Apoio Financeiro	502914467	RANCHO FOLCLORICO CASA DO POVO DE CALENDARIO ASSOC RECREATIVA E CULTURAL	618.833,00	2.000,00	2.000,00			

PERÍODO 2021/01/02 2021/12/31  
DO ANO CONTABILÍSTICO DE 2021

TRANSFERÊNCIAS E SUBSÍDIOS CONCEDIDOS  
MUNICÍPIO DE VILA NOVA FAMILIAR

PÁG. 20

VISUALIZAR REGISTOS S/ EXECUÇÃO : N

Tipo de despesa	Disposições legais [1]	Finalidade [2]	Entidade beneficiária		Despesas Orçamentadas [4]	Despesas autorizadas [5]	Despesas pagas [6]	Despesas autorizadas e não pagas [7]=[5]-[6]	Devolução de transf. / subs. ocorrida no exercício [8]	Observações [9]
			NIF	Nome / Designação [3]						
04070103 - CULTURA	LEI N.º75/2013, DE 12 DE SETEMBRO	Transferência - Apoio Financeiro	502939214	RANCHO FOLCLORICO DE S.JULIAO VILA NOVA DE FAMILIAR	618.833,00	2.000,00	2.000,00			
04070103 - CULTURA	LEI N.º75/2013, DE 12 DE SETEMBRO	Transferência - Apoio Financeiro	503021431	ORFEAO FAMILIAR	618.833,00	2.000,00	2.000,00			
04070103 - CULTURA	LEI N.º75/2013, DE 12 DE SETEMBRO	Transferência - Apoio Financeiro	503047910	RANCHO FOLCLORICO DA ASSOCIACAO CULTURAL DE GONDIFELOS	618.833,00	2.000,00	2.000,00			
04070103 - CULTURA	LEI N.º75/2013, DE 12 DE SETEMBRO	Transferência - Apoio Financeiro	503257222	RANCHO FOLCLORICO DE S. MIGUEL O ANJO	618.833,00	2.000,00	2.000,00			
04070103 - CULTURA	LEI N.º75/2013, DE 12 DE SETEMBRO	Transferência - Apoio Financeiro	503344877	RANCHO REGIONAL DE FRADELOS	618.833,00	2.000,00	2.000,00			
04070103 - CULTURA	LEI N.º75/2013, DE 12 DE SETEMBRO	Transferência - Apoio Financeiro	503421693	GRUPO INFANTIL E JUVENIL SANTIAGO DE GAVIAO	618.833,00	2.000,00	2.000,00			
04070103 - CULTURA	LEI N.º75/2013, DE 12 DE SETEMBRO	Transferência - Apoio Financeiro	504473921	ASSOCIACAO MUSEU DA GUERRA COLONIAL	618.833,00	9.000,00	9.000,00			
04070103 - CULTURA	LEI N.º75/2013, DE 12 DE SETEMBRO	Transferência - Apoio Financeiro	504511734	COOPERATIVA DE ENSINO DE V. N. FAMILIAR CRL CIOR	618.833,00	20.000,00	20.000,00			
04070103 - CULTURA	LEI N.º75/2013, DE 12 DE SETEMBRO	Transferência - Apoio Financeiro	504681302	RANCHO FOLCLORICO DE OLIVEIRA SANTA MARIA	618.833,00	2.000,00	2.000,00			
04070103 - CULTURA	LEI N.º75/2013, DE 12 DE SETEMBRO	Transferência - Apoio Financeiro	505132648	GRUPO FOLCLORICO DE SANTA LEONADIA DE FRADELOS	618.833,00	2.000,00	2.000,00			
04070103 - CULTURA	LEI N.º75/2013, DE 12 DE SETEMBRO	Transferência - Apoio Financeiro	505304856	ASSOCIACAO TOCADORES CANTARES DESAFIO FAMILIAR	618.833,00	2.500,00	2.500,00			
04070103 - CULTURA	LEI N.º75/2013, DE 12 DE SETEMBRO	Transferência - Apoio Financeiro	506119548	CINECLUBE DE JOANE	618.833,00	13.000,00	13.000,00			
04070103 - CULTURA	LEI N.º75/2013, DE 12 DE SETEMBRO	Transferência - Apoio Financeiro	506529991	RANCHO FOLCLORICO DIVINO SALVADOR DE DELAES	618.833,00	2.000,00	2.000,00			
04070103 - CULTURA	LEI N.º75/2013, DE 12 DE SETEMBRO	Transferência - Apoio Financeiro	506650871	RANCHO FOLCLORICO DE SANTA MARTINA DE MOGGE	618.833,00	2.000,00	2.000,00			
04070103 - CULTURA	LEI N.º75/2013, DE 12 DE SETEMBRO	Transferência - Apoio Financeiro	506888746	PERIPECIA TEATRO, CRL.	618.833,00	5.000,00	5.000,00			
04070103 - CULTURA	LEI N.º75/2013, DE 12 DE SETEMBRO	Transferência - Apoio Financeiro	507261917	ARTEDECA-ASSOCIACAO DE ENSINO E ARTES	618.833,00	13.500,00	13.500,00			
04070103 - CULTURA	LEI N.º75/2013, DE 12 DE SETEMBRO	Transferência - Apoio Financeiro	507710312	OS DELAENSES - ASSOCIACAO MUSICAL E RECREATIVA	618.833,00	2.500,00	2.500,00			
04070103 - CULTURA	LEI N.º75/2013, DE 12 DE SETEMBRO	Transferência - Apoio Financeiro	508472229	GRUPO ETNOGRAFICO AS LAVRADEIRAS DE SANTA MARIA DE OLIVEIRA	618.833,00	2.000,00	2.000,00			
04070103 - CULTURA	LEI N.º75/2013, DE 12 DE SETEMBRO	Transferência - Apoio Financeiro	508800323	TEATRO DA DIDASCALIA CRL	618.833,00	40.000,00	40.000,00			
04070103 - CULTURA	LEI N.º75/2013, DE 12 DE SETEMBRO	Transferência - Apoio Financeiro	509398839	FERTIL ASSOCIACAO CULTURAL	618.833,00	10.000,00	10.000,00			
04070103 - CULTURA	LEI N.º75/2013, DE 12 DE SETEMBRO	Transferência - Apoio Financeiro	510055181	NOVO RUMO - ASSOCIACAO DE PROFESSORES	618.833,00	2.000,00	2.000,00			
04070103 - CULTURA	LEI N.º75/2013, DE 12 DE SETEMBRO	Transferência - Apoio Financeiro	510095844	GRUPO INFANTIL E JUVENIL DE DANÇAS E CANTARES DE JOANE	618.833,00	2.000,00	2.000,00			
04070103 - CULTURA	LEI N.º75/2013, DE 12 DE SETEMBRO	Transferência - Apoio Financeiro	510881459	ASSOCIACAO ECOS CULTURAIS DO LOURO	618.833,00	24.000,00	24.000,00			
04070103 - CULTURA	LEI N.º75/2013, DE 12 DE SETEMBRO	Transferência - Apoio Financeiro	510996019	O CAO DANADO E COMPANHIA - ASSOCIACAO CULTURAL	618.833,00	30.000,00	30.000,00			
04070103 - CULTURA	LEI N.º75/2013, DE 12 DE SETEMBRO	Transferência - Apoio Financeiro	513143688	GRUPO ETNOGRAFICO DE S. TIAGO DA CRUZ	618.833,00	2.000,00	2.000,00			
04070103 - CULTURA	LEI N.º75/2013, DE 12 DE SETEMBRO	Transferência - Apoio Financeiro	513218432	ASSOCIACAO MUSEU DO AUTOMOVEL DE VILA NOVA DE FAMILIAR	618.833,00	30.000,00	30.000,00			
04070103 - CULTURA	LEI N.º75/2013, DE 12 DE SETEMBRO	Transferência - Apoio Financeiro	513218432	ASSOCIACAO MUSEU DO AUTOMOVEL DE VILA NOVA DE FAMILIAR	618.833,00	1.875,00	1.875,00			
04070103 - CULTURA	LEI N.º75/2013, DE 12 DE SETEMBRO	Transferência - Apoio Financeiro	513429743	TUSEFA - ASSOCIACAO RECREATIVA CULTURAL	618.833,00	1.500,00	1.500,00			
04070103 - CULTURA	LEI N.º75/2013, DE 12 DE SETEMBRO	Transferência - Apoio Financeiro	513470565	RATAS POETICAS - ASSOCIACAO CULTURAL E ARTISTICA	618.833,00	10.000,00	10.000,00			
04070103 - CULTURA	LEI N.º75/2013, DE 12 DE SETEMBRO	Transferência - Apoio Financeiro	513571124	CAISA - COOPERATIVA DAS ARTES, INTERVENÇÃO SOCIAL E ANIMAÇÃO, C.R.L.	618.833,00	10.000,00	10.000,00			
04070103 - CULTURA	LEI N.º75/2013, DE 12 DE SETEMBRO	Transferência - Apoio Financeiro	514122943	ELOGIO VÁDIO - ASSOCIACAO	618.833,00	22.500,00	22.500,00			
04070103 - CULTURA	LEI N.º75/2013, DE 12 DE SETEMBRO	Transferência - Apoio Financeiro	514386819	ASSOCIACAO DE TEATRO PALCO DO AVE	618.833,00	2.500,00	2.500,00			
04070103 - CULTURA	LEI N.º75/2013, DE 12 DE SETEMBRO	Transferência - Apoio Financeiro	514444363	RIBEIRAO MUSICAL - SOCIEDADE ARTISTICA E MUSICAL	618.833,00	7.500,00	7.500,00			
04070103 - CULTURA	LEI N.º75/2013, DE 12 DE SETEMBRO	Transferência - Apoio Financeiro	514456728	INAC - INSTITUTO NACIONAL DE ARTES DO CIRCO CRL	618.833,00	40.000,00	40.000,00			
04070103 - CULTURA	LEI N.º75/2013, DE 12 DE SETEMBRO	Transferência - Apoio Financeiro	514536284	PANORAMA PERIFÉRICO - ASSOCIACAO CULTURAL	618.833,00	10.000,00	10.000,00			
04070103 - CULTURA	LEI N.º75/2013, DE 12 DE SETEMBRO	Transferência - Apoio Financeiro	514605340	EIXO DO JAZZ - ASSOCIACAO LUSO GALAICA	618.833,00	14.000,00	14.000,00			
04070103 - CULTURA	LEI N.º75/2013, DE 12 DE SETEMBRO	Transferência - Apoio Financeiro	514995203	ACASAOCLADO - ASSOCIACAO CULTURAL E ARTISTICA	618.833,00	25.000,00	25.000,00			
04070103 - CULTURA	LEI N.º75/2013, DE 12 DE SETEMBRO	Transferência - Apoio Financeiro	514995203	ACASAOCLADO - ASSOCIACAO CULTURAL E ARTISTICA	618.833,00	10.000,00	10.000,00			
04070103 - CULTURA	LEI N.º75/2013, DE 12 DE SETEMBRO	Transferência - Apoio Financeiro	515355550	GRUPO RECREATIVO AMIGOS DE CALÇA FERROS	618.833,00	12.500,00	12.500,00			
04070103 - CULTURA	LEI N.º75/2013, DE 12 DE SETEMBRO	Transferência - Apoio Financeiro	516164503	FAMART - ASSOCIACAO CULTURAL E ARTISTICA JUVENIL	618.833,00	250,00	250,00			
04070103 - CULTURA	LEI N.º75/2013, DE 12 DE SETEMBRO	Transferência - Apoio Financeiro	516164503	FAMART - ASSOCIACAO CULTURAL E ARTISTICA JUVENIL	618.833,00	10.000,00	10.000,00			
04070103 - CULTURA	LEI N.º75/2013, DE 12 DE SETEMBRO	Transferência - Apoio Financeiro	516463985	ASSOCIACAO CULTURAL ABSURDA CIRCO CONTEMPORANEO	618.833,00	250,00	250,00			

PERÍODO 2021/01/02 2021/12/31  
DO ANO CONTABILÍSTICO DE 2021TRANSFERÊNCIAS E SUBSÍDIOS CONCEDIDOS  
MUNICÍPIO DE VILA NOVA FAMILIÇÃO

PÁG. 21

VISUALIZAR REGISTOS S/ EXECUÇÃO : N

Tipo de despesa	Disposições legais [1]	Finalidade [2]	Entidade beneficiária		Despesas Orçamentadas [4]	Despesas autorizadas [5]	Despesas pagas [6]	Despesas autorizadas e não pagas [7]=[5]-[6]	Devolução de transf. / subs. ocorrida no exercício [8]	Observações [9]
			NIF	Nome / Designação [3]						
04070103 - CULTURA	LEI N.º75/2013, DE 12 DE SETEMBRO	Transferência - Apoio Financeiro	516473875	MOLECULA FERTIL ASSOCIACAO	618.833,00	15.000,00	15.000,00			
04070104 - HUMANITÁRIAS	LEI N.º75/2013, DE 12 DE SETEMBRO	Transferência - Apoio Financeiro	500979103	ASSOCIACAO HUMANITARIA DOS BOMBEIROS VOLUNTARIOS FAMILIÇENSES	136.875,00	9.801,29	9.801,29			
04070104 - HUMANITÁRIAS	LEI N.º75/2013, DE 12 DE SETEMBRO	Transferência - Apoio Financeiro	500979103	ASSOCIACAO HUMANITARIA DOS BOMBEIROS VOLUNTARIOS FAMILIÇENSES	136.875,00	10.500,00	6.633,79	3.866,21		
04070104 - HUMANITÁRIAS	LEI N.º75/2013, DE 12 DE SETEMBRO	Transferência - Apoio Financeiro	500979103	ASSOCIACAO HUMANITARIA DOS BOMBEIROS VOLUNTARIOS FAMILIÇENSES	136.875,00	7.669,57	7.669,57			
04070104 - HUMANITÁRIAS	LEI N.º75/2013, DE 12 DE SETEMBRO	Transferência - Apoio Financeiro	500979103	ASSOCIACAO HUMANITARIA DOS BOMBEIROS VOLUNTARIOS FAMILIÇENSES	136.875,00	7.425,74	7.425,74			
04070104 - HUMANITÁRIAS	LEI N.º75/2013, DE 12 DE SETEMBRO	Transferência - Apoio Financeiro	500979103	ASSOCIACAO HUMANITARIA DOS BOMBEIROS VOLUNTARIOS FAMILIÇENSES	136.875,00	2.025,04	2.025,04			
04070104 - HUMANITÁRIAS	LEI N.º75/2013, DE 12 DE SETEMBRO	Transferência - Apoio Financeiro	500979103	ASSOCIACAO HUMANITARIA DOS BOMBEIROS VOLUNTARIOS FAMILIÇENSES	136.875,00	4.550,58	4.550,58			
04070104 - HUMANITÁRIAS	LEI N.º75/2013, DE 12 DE SETEMBRO	Transferência - Apoio Financeiro	501180044	BOMBEIROS VOLUNTARIOS DE FAMILIÇÃO	136.875,00	8.013,42	8.013,42			
04070104 - HUMANITÁRIAS	LEI N.º75/2013, DE 12 DE SETEMBRO	Transferência - Apoio Financeiro	501180044	BOMBEIROS VOLUNTARIOS DE FAMILIÇÃO	136.875,00	6.392,39	6.392,39			
04070104 - HUMANITÁRIAS	LEI N.º75/2013, DE 12 DE SETEMBRO	Transferência - Apoio Financeiro	501180044	BOMBEIROS VOLUNTARIOS DE FAMILIÇÃO	136.875,00	6.000,66	6.000,66			
04070104 - HUMANITÁRIAS	LEI N.º75/2013, DE 12 DE SETEMBRO	Transferência - Apoio Financeiro	501180044	BOMBEIROS VOLUNTARIOS DE FAMILIÇÃO	136.875,00	11.400,00	8.654,72	2.745,28		
04070104 - HUMANITÁRIAS	LEI N.º75/2013, DE 12 DE SETEMBRO	Transferência - Apoio Financeiro	501180044	BOMBEIROS VOLUNTARIOS DE FAMILIÇÃO	136.875,00	9.473,05	9.473,05			
04070104 - HUMANITÁRIAS	LEI N.º75/2013, DE 12 DE SETEMBRO	Transferência - Apoio Financeiro	501180044	BOMBEIROS VOLUNTARIOS DE FAMILIÇÃO	136.875,00	7.706,26	7.706,26			
04070104 - HUMANITÁRIAS	LEI N.º75/2013, DE 12 DE SETEMBRO	Transferência - Apoio Financeiro	503497487	ASSOCIACAO HUMANITARIA DOS BOMBEIROS VOLUNTARIOS DE AIBA DE AVE	136.875,00	6.743,59	6.743,59			
04070104 - HUMANITÁRIAS	LEI N.º75/2013, DE 12 DE SETEMBRO	Transferência - Apoio Financeiro	503497487	ASSOCIACAO HUMANITARIA DOS BOMBEIROS VOLUNTARIOS DE AIBA DE AVE	136.875,00	10.140,69	10.140,69			
04070104 - HUMANITÁRIAS	LEI N.º75/2013, DE 12 DE SETEMBRO	Transferência - Apoio Financeiro	503497487	ASSOCIACAO HUMANITARIA DOS BOMBEIROS VOLUNTARIOS DE AIBA DE AVE	136.875,00	2.785,68	2.785,68			
04070104 - HUMANITÁRIAS	LEI N.º75/2013, DE 12 DE SETEMBRO	Transferência - Apoio Financeiro	503497487	ASSOCIACAO HUMANITARIA DOS BOMBEIROS VOLUNTARIOS DE AIBA DE AVE	136.875,00	7.683,56	7.683,56			
04070104 - HUMANITÁRIAS	LEI N.º75/2013, DE 12 DE SETEMBRO	Transferência - Apoio Financeiro	503497487	ASSOCIACAO HUMANITARIA DOS BOMBEIROS VOLUNTARIOS DE AIBA DE AVE	136.875,00	8.063,36	8.063,36			
04070104 - HUMANITÁRIAS	LEI N.º75/2013, DE 12 DE SETEMBRO	Transferência - Apoio Financeiro	503497487	ASSOCIACAO HUMANITARIA DOS BOMBEIROS VOLUNTARIOS DE AIBA DE AVE	136.875,00	10.500,00	7.732,10	2.767,90		
04070105 - ASSOCIATIVISMO	LEI N.º75/2013, DE 12 DE SETEMBRO	Transferência - Apoio Financeiro	500903670	FAMILIÇENSE ATLETICO CLUBE	897.500,00	69.000,00	69.000,00			
04070105 - ASSOCIATIVISMO	LEI N.º75/2013, DE 12 DE SETEMBRO	Transferência - Apoio Financeiro	500903670	FAMILIÇENSE ATLETICO CLUBE	897.500,00	7.500,00	7.500,00			
04070105 - ASSOCIATIVISMO	LEI N.º75/2013, DE 12 DE SETEMBRO	Transferência - Apoio Financeiro	500972052	CORPO NACIONAL DE ESCUTAS CNE ESCUTISMO CATOLICO PORTUGUES	897.500,00	4.000,00	4.000,00			
04070105 - ASSOCIATIVISMO	LEI N.º75/2013, DE 12 DE SETEMBRO	Transferência - Apoio Financeiro	501072284	FUTEBOL CLUBE DE FAMILIÇÃO	897.500,00	110.000,00	110.000,00			
04070105 - ASSOCIATIVISMO	LEI N.º75/2013, DE 12 DE SETEMBRO	Transferência - Apoio Financeiro	501072284	FUTEBOL CLUBE DE FAMILIÇÃO	897.500,00	75.000,00	75.000,00			
04070105 - ASSOCIATIVISMO	LEI N.º75/2013, DE 12 DE SETEMBRO	Transferência - Apoio Financeiro	501082700	ASSOCIACAO DE FUTEBOL DE BRAGA	897.500,00	10.258,40	10.258,40			
04070105 - ASSOCIATIVISMO	LEI N.º75/2013, DE 12 DE SETEMBRO	Transferência - Apoio Financeiro	501082700	ASSOCIACAO DE FUTEBOL DE BRAGA	897.500,00	12.810,90	12.810,90			
04070105 - ASSOCIATIVISMO	LEI N.º75/2013, DE 12 DE SETEMBRO	Transferência - Apoio Financeiro	501088032	GRUPO DESPORTIVO JOANE	897.500,00	32.896,66	32.896,66			
04070105 - ASSOCIATIVISMO	LEI N.º75/2013, DE 12 DE SETEMBRO	Transferência - Apoio Financeiro	501088032	GRUPO DESPORTIVO JOANE	897.500,00	25.000,00	25.000,00			
04070105 - ASSOCIATIVISMO	LEI N.º75/2013, DE 12 DE SETEMBRO	Transferência - Apoio Financeiro	501119361	ASSOCIAÇÃO DE NataçãO do MORTE DE PORTUGAL	897.500,00	5.781,00	5.781,00			
04070105 - ASSOCIATIVISMO	LEI N.º75/2013, DE 12 DE SETEMBRO	Transferência - Apoio Financeiro	501263179	GRUPO DESPORTIVO DO LOURO	897.500,00	7.125,00	7.125,00			
04070105 - ASSOCIATIVISMO	LEI N.º75/2013, DE 12 DE SETEMBRO	Transferência - Apoio Financeiro	501263179	GRUPO DESPORTIVO DO LOURO	897.500,00	981,54	981,54			
04070105 - ASSOCIATIVISMO	LEI N.º75/2013, DE 12 DE SETEMBRO	Transferência - Apoio Financeiro	501290834	ASSOCIAÇÃO TEATRO CONSTRUÇÃO	897.500,00	16.500,00	16.500,00			
04070105 - ASSOCIATIVISMO	LEI N.º75/2013, DE 12 DE SETEMBRO	Transferência - Apoio Financeiro	501357530	SOCIEDADE COLUMBOFILIA DE FAMILIÇÃO	897.500,00	1.500,00	1.500,00			
04070105 - ASSOCIATIVISMO	LEI N.º75/2013, DE 12 DE SETEMBRO	Transferência - Apoio Financeiro	501388907	ASSOCIACAO CULTURAL RECREATIVA E SOCIAL DE RIBEIRA	897.500,00	2.500,00	2.500,00			
04070105 - ASSOCIATIVISMO	LEI N.º75/2013, DE 12 DE SETEMBRO	Transferência - Apoio Financeiro	501417729	ASSOCIACAO DESPORTIVA E CULTURAL DE S. MATEUS	897.500,00	3.500,00	3.500,00			
04070105 - ASSOCIATIVISMO	LEI N.º75/2013, DE 12 DE SETEMBRO	Transferência - Apoio Financeiro	501454586	CENTRO SOCIAL, CULTURAL E DESPORTIVO DE S. CLAUDIO	897.500,00	5.500,00	5.500,00			
04070105 - ASSOCIATIVISMO	LEI N.º75/2013, DE 12 DE SETEMBRO	Transferência - Apoio Financeiro	501454586	CENTRO SOCIAL, CULTURAL E DESPORTIVO DE S. CLAUDIO	897.500,00	1.655,89	1.655,89			

PERÍODO 2021/01/02 2021/12/31  
DO ANO CONTABILÍSTICO DE 2021

TRANSFERÊNCIAS E SUBSÍDIOS CONCEDIDOS  
MUNICÍPIO DE VILA NOVA FAMILIÃO

PÁG. 22

VISUALIZAR REGISTOS S/ EXECUÇÃO : N

Tipo de despesa	Disposições legais [1]	Finalidade [2]	Entidade beneficiária		Despesas Orçamentadas [4]	Despesas autorizadas [5]	Despesas pagas [6]	Despesas autorizadas e não pagas [7]=[5]-[6]	Devolução de transf. / subs. ocorrida no exercício [8]	Observações [9]
			NIF	Nome / Designação [3]						
04070105 - ASSOCIATIVISMO	LEI N.º75/2013, DE 12 DE SETEMBRO	Transferência - Apoio Financeiro	501455841	ASSOCIAÇÃO DE TENIS DO PORTO	897.500,00	1.422,00	1.422,00			
04070105 - ASSOCIATIVISMO	LEI N.º75/2013, DE 12 DE SETEMBRO	Transferência - Apoio Financeiro	501534784	ASSOCIAÇÃO COLUMBÓFILA DO DISTRITO DE BRAGA	897.500,00	5.000,00	5.000,00			
04070105 - ASSOCIATIVISMO	LEI N.º75/2013, DE 12 DE SETEMBRO	Transferência - Apoio Financeiro	501547614	GRUPO RECREATIVO DE AVIDOS E LAGOA	897.500,00	1.950,00	1.950,00			
04070105 - ASSOCIATIVISMO	LEI N.º75/2013, DE 12 DE SETEMBRO	Transferência - Apoio Financeiro	501623744	ASSOCIACAO ATLETISMO DE BRAGA	897.500,00	2.781,00	2.781,00			
04070105 - ASSOCIATIVISMO	LEI N.º75/2013, DE 12 DE SETEMBRO	Transferência - Apoio Financeiro	501710973	ASSOCIACAO CULTURAL, RECREATIVA E DESPORTIVA DE CABECUDOS - CAJADA	897.500,00	1.273,79	1.273,79			
04070105 - ASSOCIATIVISMO	LEI N.º75/2013, DE 12 DE SETEMBRO	Transferência - Apoio Financeiro	501736530	FUTEBOL CLUBE DE LANDIM	897.500,00	1.300,00	1.300,00			
04070105 - ASSOCIATIVISMO	LEI N.º75/2013, DE 12 DE SETEMBRO	Transferência - Apoio Financeiro	501742140	CENTRO POPULAR TRABALHADORES RIBA D AVE	897.500,00	2.500,00	2.500,00			
04070105 - ASSOCIATIVISMO	LEI N.º75/2013, DE 12 DE SETEMBRO	Transferência - Apoio Financeiro	501828567	CLUBE CULTURA E DESPORTO DE RIBEIRAO	897.500,00	9.900,00	9.900,00			
04070105 - ASSOCIATIVISMO	LEI N.º75/2013, DE 12 DE SETEMBRO	Transferência - Apoio Financeiro	501869247	ASSOCIAÇÃO CULTURAL DE VERMOIM	897.500,00	21.300,00	21.300,00			
04070105 - ASSOCIATIVISMO	LEI N.º75/2013, DE 12 DE SETEMBRO	Transferência - Apoio Financeiro	501869247	ASSOCIAÇÃO CULTURAL DE VERMOIM	897.500,00	5.000,00	5.000,00			
04070105 - ASSOCIATIVISMO	LEI N.º75/2013, DE 12 DE SETEMBRO	Transferência - Apoio Financeiro	501894004	OPERARIO FUTEBOL CLUBE	897.500,00	1.283,63	1.283,63			
04070105 - ASSOCIATIVISMO	LEI N.º75/2013, DE 12 DE SETEMBRO	Transferência - Apoio Financeiro	501894004	OPERARIO FUTEBOL CLUBE	897.500,00	7.675,00	7.675,00			
04070105 - ASSOCIATIVISMO	LEI N.º75/2013, DE 12 DE SETEMBRO	Transferência - Apoio Financeiro	501896694	LIBERDADE FUTEBOL CLUBE	897.500,00	7.200,00	7.200,00			
04070105 - ASSOCIATIVISMO	LEI N.º75/2013, DE 12 DE SETEMBRO	Transferência - Apoio Financeiro	501912746	ASSOCIAÇÃO DE ANEBOL DE BRAGA	897.500,00	155,86	155,86			
04070105 - ASSOCIATIVISMO	LEI N.º75/2013, DE 12 DE SETEMBRO	Transferência - Apoio Financeiro	501912746	ASSOCIAÇÃO DE ANEBOL DE BRAGA	897.500,00	507,66	507,66			
04070105 - ASSOCIATIVISMO	LEI N.º75/2013, DE 12 DE SETEMBRO	Transferência - Apoio Financeiro	501912746	ASSOCIAÇÃO DE ANEBOL DE BRAGA	897.500,00	563,70	563,70			
04070105 - ASSOCIATIVISMO	LEI N.º75/2013, DE 12 DE SETEMBRO	Transferência - Apoio Financeiro	501912746	ASSOCIAÇÃO DE ANEBOL DE BRAGA	897.500,00	800,00	800,00			
04070105 - ASSOCIATIVISMO	LEI N.º75/2013, DE 12 DE SETEMBRO	Transferência - Apoio Financeiro	501912746	ASSOCIAÇÃO DE ANEBOL DE BRAGA	897.500,00	239,58	239,58			
04070105 - ASSOCIATIVISMO	LEI N.º75/2013, DE 12 DE SETEMBRO	Transferência - Apoio Financeiro	501912746	ASSOCIAÇÃO DE ANEBOL DE BRAGA	897.500,00	1.920,15	1.920,15			
04070105 - ASSOCIATIVISMO	LEI N.º75/2013, DE 12 DE SETEMBRO	Transferência - Apoio Financeiro	501940731	ASSOCIAÇÃO DE VOLEIBOL DO PORTO	897.500,00	448,00	448,00			
04070105 - ASSOCIATIVISMO	LEI N.º75/2013, DE 12 DE SETEMBRO	Transferência - Apoio Financeiro	501965718	FEDERAÇÃO PORTUGUESA DE KICKBOXING E MUAY THAI	897.500,00	318,00	318,00			
04070105 - ASSOCIATIVISMO	LEI N.º75/2013, DE 12 DE SETEMBRO	Transferência - Apoio Financeiro	502006234	RIBA DE AVE HOQUEI CLUBE	897.500,00	27.000,00	27.000,00			
04070105 - ASSOCIATIVISMO	LEI N.º75/2013, DE 12 DE SETEMBRO	Transferência - Apoio Financeiro	502006234	RIBA DE AVE HOQUEI CLUBE	897.500,00	10.000,00	10.000,00			
04070105 - ASSOCIATIVISMO	LEI N.º75/2013, DE 12 DE SETEMBRO	Transferência - Apoio Financeiro	502008750	ASSOCIACAO DESPORTIVA JUVENTUDE DE MOUQUIM	897.500,00	1.655,89	1.655,89			
04070105 - ASSOCIATIVISMO	LEI N.º75/2013, DE 12 DE SETEMBRO	Transferência - Apoio Financeiro	502008750	ASSOCIACAO DESPORTIVA JUVENTUDE DE MOUQUIM	897.500,00	6.000,00	6.000,00			
04070105 - ASSOCIATIVISMO	LEI N.º75/2013, DE 12 DE SETEMBRO	Transferência - Apoio Financeiro	502025360	GRUPO DESPORTIVO DE CAVALOES	897.500,00	1.283,63	1.283,63			
04070105 - ASSOCIATIVISMO	LEI N.º75/2013, DE 12 DE SETEMBRO	Transferência - Apoio Financeiro	502025360	GRUPO DESPORTIVO DE CAVALOES	897.500,00	5.175,00	5.175,00			
04070105 - ASSOCIATIVISMO	LEI N.º75/2013, DE 12 DE SETEMBRO	Transferência - Apoio Financeiro	502055979	ASSOCIACAO VOLEIBOL DE BRAGA	897.500,00	2.244,00	2.244,00			
04070105 - ASSOCIATIVISMO	LEI N.º75/2013, DE 12 DE SETEMBRO	Transferência - Apoio Financeiro	502055979	ASSOCIACAO VOLEIBOL DE BRAGA	897.500,00	2.792,50	2.792,50			
04070105 - ASSOCIATIVISMO	LEI N.º75/2013, DE 12 DE SETEMBRO	Transferência - Apoio Financeiro	502090510	GRUPO DESPORTIVO DE FRADELOS	897.500,00	3.500,89	3.500,89			
04070105 - ASSOCIATIVISMO	LEI N.º75/2013, DE 12 DE SETEMBRO	Transferência - Apoio Financeiro	502090510	GRUPO DESPORTIVO DE FRADELOS	897.500,00	5.500,00	5.500,00			
04070105 - ASSOCIATIVISMO	LEI N.º75/2013, DE 12 DE SETEMBRO	Transferência - Apoio Financeiro	502097825	ASSOCIAÇÃO DE BASQUETEBOL DE BRAGA	897.500,00	5.879,66	5.879,66			
04070105 - ASSOCIATIVISMO	LEI N.º75/2013, DE 12 DE SETEMBRO	Transferência - Apoio Financeiro	502097825	ASSOCIAÇÃO DE BASQUETEBOL DE BRAGA	897.500,00	676,50	676,50			
04070105 - ASSOCIATIVISMO	LEI N.º75/2013, DE 12 DE SETEMBRO	Transferência - Apoio Financeiro	502127058	CLUBE DESPORTIVO DE LOUSADO	897.500,00	8.200,00	8.200,00			8.200,00
04070105 - ASSOCIATIVISMO	LEI N.º75/2013, DE 12 DE SETEMBRO	Transferência - Apoio Financeiro	502127058	CLUBE DESPORTIVO DE LOUSADO	897.500,00	8.200,00	8.200,00			
04070105 - ASSOCIATIVISMO	LEI N.º75/2013, DE 12 DE SETEMBRO	Transferência - Apoio Financeiro	502127058	CLUBE DESPORTIVO DE LOUSADO	897.500,00	3.878,50	3.878,50			
04070105 - ASSOCIATIVISMO	LEI N.º75/2013, DE 12 DE SETEMBRO	Transferência - Apoio Financeiro	502182350	SPORTING CLUBE CABEUDENSE	897.500,00	2.000,00	2.000,00			
04070105 - ASSOCIATIVISMO	LEI N.º75/2013, DE 12 DE SETEMBRO	Transferência - Apoio Financeiro	502195185	CLUBE RUGBY FAMILIÃO	897.500,00	3.500,00	3.500,00			
04070105 - ASSOCIATIVISMO	LEI N.º75/2013, DE 12 DE SETEMBRO	Transferência - Apoio Financeiro	502199164	ASSOCIACAO DE PATINAGEM DO MINHO	897.500,00	2.285,96	2.285,96			
04070105 - ASSOCIATIVISMO	LEI N.º75/2013, DE 12 DE SETEMBRO	Transferência - Apoio Financeiro	502234903	ASSOCIAÇÃO DESPORTIVA MINENSE	897.500,00	15.000,00	15.000,00			
04070105 - ASSOCIATIVISMO	LEI N.º75/2013, DE 12 DE SETEMBRO	Transferência - Apoio Financeiro	502234903	ASSOCIAÇÃO DESPORTIVA MINENSE	897.500,00	7.746,54	7.746,54			
04070105 - ASSOCIATIVISMO	LEI N.º75/2013, DE 12 DE SETEMBRO	Transferência - Apoio Financeiro	502246804	ASSOCIACAO DESPORTIVA DE GONDIFELOS	897.500,00	490,77	490,77			
04070105 - ASSOCIATIVISMO	LEI N.º75/2013, DE 12 DE SETEMBRO	Transferência - Apoio Financeiro	502246804	ASSOCIACAO DESPORTIVA DE GONDIFELOS	897.500,00	12.000,00	12.000,00			

PERÍODO 2021/01/02 2021/12/31  
DO ANO CONTABILÍSTICO DE 2021TRANSFERÊNCIAS E SUBSÍDIOS CONCEDIDOS  
MUNICÍPIO DE VILA NOVA FAMILIÇÃO

PÁG. 23

VISUALIZAR REGISTOS S/ EXECUÇÃO : N

Tipo de despesa	Disposições legais	Finalidade	Entidade beneficiária		Despesas Orçamentadas	Despesas autorizadas	Despesas pagas	Despesas autorizadas e não pagas [7]=[5]-[6]	Devolução de transf. / subs. ocorrida no exercício no exercício [8]	Observações
			NIF	Nome / Designação						
	[1]	[2]		[3]	[4]	[5]	[6]		[8]	[9]
04070105 - ASSOCIATIVISMO	LEI N.º75/2013, DE 12 DE SETEMBRO	Transferência - Apoio Financeiro	502463163	DESPORTIVO DE S. COSME	897.500,00	2.578,39	2.578,39			
04070105 - ASSOCIATIVISMO	LEI N.º75/2013, DE 12 DE SETEMBRO	Transferência - Apoio Financeiro	502463163	DESPORTIVO DE S. COSME	897.500,00	4.200,00	4.200,00			
04070105 - ASSOCIATIVISMO	LEI N.º75/2013, DE 12 DE SETEMBRO	Transferência - Apoio Financeiro	502509163	GRUPO MUSICAL MILHO D OIRO	897.500,00	1.900,00	1.900,00			
04070105 - ASSOCIATIVISMO	LEI N.º75/2013, DE 12 DE SETEMBRO	Transferência - Apoio Financeiro	502670959	FUTEBOL CLUBE DE VERMOIM	897.500,00	3.950,00	3.950,00			
04070105 - ASSOCIATIVISMO	LEI N.º75/2013, DE 12 DE SETEMBRO	Transferência - Apoio Financeiro	502823364	ASSOCIACAO DE FUTEBOL DE SALAO AMADOR DE V.N.FAMILIÇÃO	897.500,00	15.000,00	15.000,00			
04070105 - ASSOCIATIVISMO	LEI N.º75/2013, DE 12 DE SETEMBRO	Transferência - Apoio Financeiro	502867949	RUIVANENSE ATLETICO CLUBE	897.500,00	6.250,00	6.250,00			
04070105 - ASSOCIATIVISMO	LEI N.º75/2013, DE 12 DE SETEMBRO	Transferência - Apoio Financeiro	502867949	RUIVANENSE ATLETICO CLUBE	897.500,00	1.283,63	1.283,63			
04070105 - ASSOCIATIVISMO	LEI N.º75/2013, DE 12 DE SETEMBRO	Transferência - Apoio Financeiro	504505475	FEDERACAO PORTUGUESA DE ALEX RUY JITSU-PPARJ	897.500,00	792,00	792,00			
04070105 - ASSOCIATIVISMO	LEI N.º75/2013, DE 12 DE SETEMBRO	Transferência - Apoio Financeiro	504505475	FEDERACAO PORTUGUESA DE ALEX RUY JITSU-PPARJ	897.500,00	2.941,00	2.941,00			
04070105 - ASSOCIATIVISMO	LEI N.º75/2013, DE 12 DE SETEMBRO	Transferência - Apoio Financeiro	504505475	FEDERACAO PORTUGUESA DE ALEX RUY JITSU-PPARJ	897.500,00	3.500,00	3.500,00			
04070105 - ASSOCIATIVISMO	LEI N.º75/2013, DE 12 DE SETEMBRO	Transferência - Apoio Financeiro	506539857	BAIRRO FUTEBOL CLUBE	897.500,00	1.655,89	1.655,89			
04070105 - ASSOCIATIVISMO	LEI N.º75/2013, DE 12 DE SETEMBRO	Transferência - Apoio Financeiro	506539857	BAIRRO FUTEBOL CLUBE	897.500,00	4.200,00	4.200,00			
04070105 - ASSOCIATIVISMO	LEI N.º75/2013, DE 12 DE SETEMBRO	Transferência - Apoio Financeiro	506596575	ASSOCIACAO CULTURAL, DESPORTIVA E SOCIAL 1º DE MAIO	897.500,00	630,01	630,01			
04070105 - ASSOCIATIVISMO	LEI N.º75/2013, DE 12 DE SETEMBRO	Transferência - Apoio Financeiro	506760227	NUCLEO DE ARBITOS DE V. N. FAMILIÇÃO	897.500,00	1.000,00	1.000,00			
04070105 - ASSOCIATIVISMO	LEI N.º75/2013, DE 12 DE SETEMBRO	Transferência - Apoio Financeiro	507536781	GINDANCA - ASSOCIACAO DE GINASTICA E DANÇA DE FAMILIÇÃO	897.500,00	600,00	600,00			
04070105 - ASSOCIATIVISMO	LEI N.º75/2013, DE 12 DE SETEMBRO	Transferência - Apoio Financeiro	507536781	GINDANCA - ASSOCIACAO DE GINASTICA E DANÇA DE FAMILIÇÃO	897.500,00	30.000,00	30.000,00			
04070105 - ASSOCIATIVISMO	LEI N.º75/2013, DE 12 DE SETEMBRO	Transferência - Apoio Financeiro	507536781	GINDANCA - ASSOCIACAO DE GINASTICA E DANÇA DE FAMILIÇÃO	897.500,00	4.950,00	4.950,00			
04070105 - ASSOCIATIVISMO	LEI N.º75/2013, DE 12 DE SETEMBRO	Transferência - Apoio Financeiro	508116554	ASSOCIACAO DE CICLISMO DE POUSADA DE SARAMAGOS	897.500,00	2.500,00	2.500,00			
04070105 - ASSOCIATIVISMO	LEI N.º75/2013, DE 12 DE SETEMBRO	Transferência - Apoio Financeiro	508150337	ATLETICO VOLEIBOL CLUBE	897.500,00	7.000,00	7.000,00			
04070105 - ASSOCIATIVISMO	LEI N.º75/2013, DE 12 DE SETEMBRO	Transferência - Apoio Financeiro	508150337	ATLETICO VOLEIBOL CLUBE	897.500,00	26.900,00	26.900,00			
04070105 - ASSOCIATIVISMO	LEI N.º75/2013, DE 12 DE SETEMBRO	Transferência - Apoio Financeiro	508393809	ASSOCIACAO JUVENTUDE DE JOANE	897.500,00	800,00	800,00			
04070105 - ASSOCIATIVISMO	LEI N.º75/2013, DE 12 DE SETEMBRO	Transferência - Apoio Financeiro	508814359	CLUBE CICLOTURISMO JOANEETT	897.500,00	500,00	500,00			
04070105 - ASSOCIATIVISMO	LEI N.º75/2013, DE 12 DE SETEMBRO	Transferência - Apoio Financeiro	509244572	ASSOCIACAO DE PESCA DESPORTIVA TILIAS - LANDINENSE	897.500,00	750,00	750,00			
04070105 - ASSOCIATIVISMO	LEI N.º75/2013, DE 12 DE SETEMBRO	Transferência - Apoio Financeiro	509411908	ASSOCIACAO DE BOCIA LUIS SILVA	897.500,00	2.460,00	2.460,00			
04070105 - ASSOCIATIVISMO	LEI N.º75/2013, DE 12 DE SETEMBRO	Transferência - Apoio Financeiro	509411908	ASSOCIACAO DE BOCIA LUIS SILVA	897.500,00	3.000,00	3.000,00			
04070105 - ASSOCIATIVISMO	LEI N.º75/2013, DE 12 DE SETEMBRO	Transferência - Apoio Financeiro	509411908	ASSOCIACAO DE BOCIA LUIS SILVA	897.500,00	3.000,00	3.000,00			
04070105 - ASSOCIATIVISMO	LEI N.º75/2013, DE 12 DE SETEMBRO	Transferência - Apoio Financeiro	509426280	ASSOCIACAO DOJOSARJ INTERFREGUESIAS	897.500,00	1.000,00	1.000,00			
04070105 - ASSOCIATIVISMO	LEI N.º75/2013, DE 12 DE SETEMBRO	Transferência - Apoio Financeiro	509585868	ASSOCIACAO ESCOLA ATLETISMO ROSA OLIVEIRA - E.A.R.O.	897.500,00	6.100,00	6.100,00			
04070105 - ASSOCIATIVISMO	LEI N.º75/2013, DE 12 DE SETEMBRO	Transferência - Apoio Financeiro	509848206	ASSOCIACAO DESPORTIVA DO COLEGIO DAS CALDINHAS	897.500,00	1.450,00	1.450,00			
04070105 - ASSOCIATIVISMO	LEI N.º75/2013, DE 12 DE SETEMBRO	Transferência - Apoio Financeiro	509949576	HORAS ALEGRES - ASSOCIACAO	897.500,00	3.500,00	3.500,00			
04070105 - ASSOCIATIVISMO	LEI N.º75/2013, DE 12 DE SETEMBRO	Transferência - Apoio Financeiro	510569617	UCVNF - UNIAO CICLISTA DE V N FAMILIÇÃO	897.500,00	500,00	500,00			
04070105 - ASSOCIATIVISMO	LEI N.º75/2013, DE 12 DE SETEMBRO	Transferência - Apoio Financeiro	510574262	ASSOCIACAO PARA LEGUAS DE FAMILIÇÃO	897.500,00	4.500,00	4.500,00			
04070105 - ASSOCIATIVISMO	LEI N.º75/2013, DE 12 DE SETEMBRO	Transferência - Apoio Financeiro	510775667	ASSOCIACAO ACADEMICA DIDAXIS	897.500,00	4.000,00	4.000,00			
04070105 - ASSOCIATIVISMO	LEI N.º75/2013, DE 12 DE SETEMBRO	Transferência - Apoio Financeiro	510775667	ASSOCIACAO ACADEMICA DIDAXIS	897.500,00	3.000,00	3.000,00			
04070105 - ASSOCIATIVISMO	LEI N.º75/2013, DE 12 DE SETEMBRO	Transferência - Apoio Financeiro	510775667	ASSOCIACAO ACADEMICA DIDAXIS	897.500,00	250,00	250,00			
04070105 - ASSOCIATIVISMO	LEI N.º75/2013, DE 12 DE SETEMBRO	Transferência - Apoio Financeiro	510863000	ASSOCIACAO TEAM BATA	897.500,00	16.000,00	16.000,00			
04070105 - ASSOCIATIVISMO	LEI N.º75/2013, DE 12 DE SETEMBRO	Transferência - Apoio Financeiro	510896030	UDC - UNIÃO DESPORTIVA DE CALENDÁRIO	897.500,00	3.878,50	3.878,50			
04070105 - ASSOCIATIVISMO	LEI N.º75/2013, DE 12 DE SETEMBRO	Transferência - Apoio Financeiro	510896030	UDC - UNIÃO DESPORTIVA DE CALENDÁRIO	897.500,00	7.600,00	7.600,00			
04070105 - ASSOCIATIVISMO	LEI N.º75/2013, DE 12 DE SETEMBRO	Transferência - Apoio Financeiro	510896030	UDC - UNIÃO DESPORTIVA DE CALENDÁRIO	897.500,00	7.600,00	7.600,00		7.600,00	
04070105 - ASSOCIATIVISMO	LEI N.º75/2013, DE 12 DE SETEMBRO	Transferência - Apoio Financeiro	513214704	CRESCER ALÉM DA DANÇA - ASSOCIACAO PARA O ENSINO E DESENVOLVIMENTO DA DANÇA	897.500,00	6.000,00	6.000,00			
04070105 - ASSOCIATIVISMO	LEI N.º75/2013, DE 12 DE SETEMBRO	Transferência - Apoio Financeiro	513339078	CLUBE TRILHOS DO NORTE	897.500,00	10.400,00	10.400,00			
04070105 - ASSOCIATIVISMO	LEI N.º75/2013, DE 12 DE SETEMBRO	Transferência - Apoio Financeiro	513657150	RIBEIRAO 1968 FUTEBOL CLUBE	897.500,00	36.095,89	36.095,89			
04070105 - ASSOCIATIVISMO	LEI N.º75/2013, DE 12 DE SETEMBRO	Transferência - Apoio Financeiro	513657150	RIBEIRAO 1968 FUTEBOL CLUBE	897.500,00	30.000,00	30.000,00			



PERÍODO 2021/01/02 2021/12/31  
DO ANO CONTABILÍSTICO DE 2021

TRANSFERÊNCIAS E SUBSÍDIOS CONCEDIDOS  
MUNICÍPIO DE VILA NOVA FAMALICÃO

PÁG. 24

VISUALIZAR REGISTOS S/ EXECUÇÃO : N

Tipo de despesa	Disposições legais [1]	Finalidade [2]	Entidade beneficiária		Despesas Orçamentadas [4]	Despesas autorizadas [5]	Despesas pagas [6]	Despesas autorizadas e não pagas [7]=[5]-[6]	Devolução de transf. / subs. ocorrida no exercício [8]	Observações [9]
			NIF	Nome / Designação [3]						
04070105 - ASSOCIATIVISMO	LEI N.º75/2013, DE 12 DE SETEMBRO	Transferência - Apoio Financeiro	513825304	ADDBM - ASSOCIAÇÃO DANÇA DESPORTIVA BAIXO MINHO	897.500,00	1.254,00	1.254,00			
04070105 - ASSOCIATIVISMO	LEI N.º75/2013, DE 12 DE SETEMBRO	Transferência - Apoio Financeiro	513825304	ADDBM - ASSOCIAÇÃO DANÇA DESPORTIVA BAIXO MINHO	897.500,00	1.326,00	1.326,00			
04070105 - ASSOCIATIVISMO	LEI N.º75/2013, DE 12 DE SETEMBRO	Transferência - Apoio Financeiro	514073543	ASSOCIAÇÃO APOLO FAMALICÃO	897.500,00	1.500,00	1.500,00			
04070105 - ASSOCIATIVISMO	LEI N.º75/2013, DE 12 DE SETEMBRO	Transferência - Apoio Financeiro	514133406	ATMP - ASSOCIAÇÃO TÊNIS MESA POUADA	897.500,00	850,00	850,00			
04070105 - ASSOCIATIVISMO	LEI N.º75/2013, DE 12 DE SETEMBRO	Transferência - Apoio Financeiro	514307889	ACADEMIA DE PATINAGEM DO AVE - ASSOCIACAO PATINAVE	897.500,00	1.100,00	1.100,00			
04070105 - ASSOCIATIVISMO	LEI N.º75/2013, DE 12 DE SETEMBRO	Transferência - Apoio Financeiro	514511176	CRPD - CLUBE RECREATIVO E POPULAR DE DELIÃS	897.500,00	2.850,00	2.850,00			
04070105 - ASSOCIATIVISMO	LEI N.º75/2013, DE 12 DE SETEMBRO	Transferência - Apoio Financeiro	514555823	ACVSM - ATLÉTICO CLUBE DE VALE S. MARTINHO	897.500,00	500,00	500,00			
04070105 - ASSOCIATIVISMO	LEI N.º75/2013, DE 12 DE SETEMBRO	Transferência - Apoio Financeiro	515070823	FUTEBOL CLUBE BRUFENSE 1957	897.500,00	2.600,00	2.600,00			
04070105 - ASSOCIATIVISMO	LEI N.º75/2013, DE 12 DE SETEMBRO	Transferência - Apoio Financeiro	515215139	ADQUIRÉXITOS - ASSOCIAÇÃO	897.500,00	500,00	500,00			
04070105 - ASSOCIATIVISMO	LEI N.º75/2013, DE 12 DE SETEMBRO	Transferência - Apoio Financeiro	515215139	ADQUIRÉXITOS - ASSOCIAÇÃO	897.500,00	2.000,00	2.000,00			
04070105 - ASSOCIATIVISMO	LEI N.º75/2013, DE 12 DE SETEMBRO	Transferência - Apoio Financeiro	515528285	FAMABASKET - CLUBE DE BASQUETEBOL DE FAMALICAO	897.500,00	2.500,00	2.500,00			
04070105 - ASSOCIATIVISMO	LEI N.º75/2013, DE 12 DE SETEMBRO	Transferência - Apoio Financeiro	515772232	CLUBE DE ATLETISMO AFIPRE TEAM	897.500,00	250,00	250,00			
04070105 - ASSOCIATIVISMO	LEI N.º75/2013, DE 12 DE SETEMBRO	Transferência - Apoio Financeiro	515890839	CLUBE DE PESCA AMIGOS RIOBEIRA	897.500,00	250,00	250,00			
04070105 - ASSOCIATIVISMO	LEI N.º75/2013, DE 12 DE SETEMBRO	Transferência - Apoio Financeiro	516061682	ASSOCIAÇÃO DESPORTIVA OLIVEIRENSE 1952	897.500,00	5.400,00	5.400,00			
04070105 - ASSOCIATIVISMO	LEI N.º75/2013, DE 12 DE SETEMBRO	Transferência - Apoio Financeiro	516161776	CLUBE PEGASUS OCR PROTEAM	897.500,00	250,00	250,00			
04070105 - ASSOCIATIVISMO	LEI N.º75/2013, DE 12 DE SETEMBRO	Transferência - Apoio Financeiro	516349015	CBR TEAM - CLUBE DE TRAIL E ATLETISMO	897.500,00	250,00	250,00			
04070105 - ASSOCIATIVISMO	LEI N.º75/2013, DE 12 DE SETEMBRO	Transferência - Apoio Financeiro	516540859	ROAD-RIBEIRÃO BASKET ASSOCIAÇÃO DESPORTIVA CULTURAL SOCIAL E RECREATIVA	897.500,00	250,00	250,00			
04070105 - ASSOCIATIVISMO	LEI N.º75/2013, DE 12 DE SETEMBRO	Transferência - Apoio Financeiro	516540859	ROAD-RIBEIRÃO BASKET ASSOCIAÇÃO DESPORTIVA CULTURAL SOCIAL E RECREATIVA	897.500,00	2.400,00	2.400,00			
04070106 - ECONOMIA E TURISMO	LEI N.º75/2013, DE 12 DE SETEMBRO	Transferência - Apoio Financeiro	500969531	FABRICA IGREJA PAROQUIAL FREGUESIA V.N.FAMALICAO	480.725,00	8.000,00	8.000,00			
04070106 - ECONOMIA E TURISMO	LEI N.º75/2013, DE 12 DE SETEMBRO	Transferência - Apoio Financeiro	500989087	ACIF - ASSOCIAÇÃO COMERCIAL E INDUSTRIAL DE VILA NOVA DE FAMALICÃO	480.725,00	65.000,00	65.000,00			
04070106 - ECONOMIA E TURISMO	LEI N.º75/2013, DE 12 DE SETEMBRO	Transferência - Apoio Financeiro	500989087	ACIF - ASSOCIAÇÃO COMERCIAL E INDUSTRIAL DE VILA NOVA DE FAMALICÃO	480.725,00	20.000,00	20.000,00			
04070106 - ECONOMIA E TURISMO	LEI N.º75/2013, DE 12 DE SETEMBRO	Transferência - Apoio Financeiro	500989087	ACIF - ASSOCIAÇÃO COMERCIAL E INDUSTRIAL DE VILA NOVA DE FAMALICÃO	480.725,00	15.000,00	15.000,00			
04070106 - ECONOMIA E TURISMO	LEI N.º75/2013, DE 12 DE SETEMBRO	Transferência - Apoio Financeiro	501775501	ASSOCIACAO NACIONAL DE JOVENS EMPRESÁRIOS	480.725,00	95.000,00	95.000,00			
04070106 - ECONOMIA E TURISMO	LEI N.º75/2013, DE 12 DE SETEMBRO	Transferência - Apoio Financeiro	502201886	CITEVE - CENTRO TECNOLÓGICO DE INDUSTRIAS TEXTEIS E DO VESTUÁRIO DE PORTUGAL	480.725,00	9.225,00	9.225,00			
04070106 - ECONOMIA E TURISMO	LEI N.º75/2013, DE 12 DE SETEMBRO	Transferência - Apoio Financeiro	514456728	IMAC - INSTITUTO NACIONAL DE ARTES DO CIRCO CRL	480.725,00	10.000,00	10.000,00			
04070106 - ECONOMIA E TURISMO	LEI N.º75/2013, DE 12 DE SETEMBRO	Transferência - Apoio Financeiro	515113859	ASSOCIAÇÃO TECOMAT-CENTRO DE COMPETÊNCIAS DO AGROALIMENTAR PARA SETOR DAS CARNES	480.725,00	25.000,00	25.000,00			
04070106 - ECONOMIA E TURISMO	LEI N.º75/2013, DE 12 DE SETEMBRO	Transferência - Apoio Financeiro	516218115	AR-ASSOCIACAO DE RESTAURANTES DE FAMALICAO	480.725,00	55.020,60	55.020,60			
04070106 - ECONOMIA E TURISMO	LEI N.º75/2013, DE 12 DE SETEMBRO	Transferência - Apoio Financeiro	516218115	AR-ASSOCIACAO DE RESTAURANTES DE FAMALICAO	480.725,00	35.500,00	35.500,00			
04070106 - ECONOMIA E TURISMO	LEI N.º75/2013, DE 12 DE SETEMBRO	Transferência - Apoio Financeiro	516218115	AR-ASSOCIACAO DE RESTAURANTES DE FAMALICAO	480.725,00	51.292,70	51.292,70			
04070106 - ECONOMIA E TURISMO	LEI N.º75/2013, DE 12 DE SETEMBRO	Transferência - Apoio Financeiro	516218115	AR-ASSOCIACAO DE RESTAURANTES DE FAMALICAO	480.725,00	36.119,50	36.119,50			
04070106 - ECONOMIA E TURISMO	LEI N.º75/2013, DE 12 DE SETEMBRO	Transferência - Apoio Financeiro	516218115	AR-ASSOCIACAO DE RESTAURANTES DE FAMALICAO	480.725,00	16.500,00	16.500,00			
04070106 - ECONOMIA E TURISMO	LEI N.º75/2013, DE 12 DE SETEMBRO	Transferência - Apoio Financeiro	516218115	AR-ASSOCIACAO DE RESTAURANTES DE FAMALICAO	480.725,00	32.543,85	32.543,85			
04070107 - JUVENTUDE	LEI N.º75/2013, DE 12 DE SETEMBRO	Transferência - Apoio Financeiro	257433694	JOAO PAULO MACHADO SILVA	93.000,00	750,00	750,00			
04070107 - JUVENTUDE	LEI N.º75/2013, DE 12 DE SETEMBRO	Transferência - Apoio Financeiro	267232810	JOÃO TRAILA DINIS	93.000,00	750,00	750,00			
04070107 - JUVENTUDE	LEI N.º75/2013, DE 12 DE SETEMBRO	Transferência - Apoio Financeiro	500972052	CORPO NACIONAL DE ESCUTAS CNE ESCUTISMO CATOLICO PORTUGUES	93.000,00	8.000,00	8.000,00			
04070107 - JUVENTUDE	LEI N.º75/2013, DE 12 DE SETEMBRO	Transferência - Apoio Financeiro	500977305	ASSOCIACAO GUIAS DE PORTUGAL	93.000,00	2.000,00	2.000,00			
04070107 - JUVENTUDE	LEI N.º75/2013, DE 12 DE SETEMBRO	Transferência - Apoio Financeiro	504058983	KOKLUS ASSOC JUVENIL DE FRADELOS	93.000,00	1.000,00	1.000,00			
04070107 - JUVENTUDE	LEI N.º75/2013, DE 12 DE SETEMBRO	Transferência - Apoio Financeiro	508174589	ORQUESTRA DE CAMARA PORTUGUESA - ASSOCIACAO MUSICAL	93.000,00	2.800,00	2.800,00			
04070107 - JUVENTUDE	LEI N.º75/2013, DE 12 DE SETEMBRO	Transferência - Apoio Financeiro	508263549	PASEC-PLATAFORMA DE ANIMADORES SOCIOEDUCATIVOS E CULTURAIS	93.000,00	1.500,00	1.500,00			
04070107 - JUVENTUDE	LEI N.º75/2013, DE 12 DE SETEMBRO	Transferência - Apoio Financeiro	508682126	YUPI - YOUTH UNION OF PEOPLE WITH INICIATIVE	93.000,00	3.000,00	3.000,00			



PERÍODO 2021/01/02 2021/12/31  
DO ANO CONTABILÍSTICO DE 2021TRANSFERÊNCIAS E SUBSÍDIOS CONCEDIDOS  
MUNICÍPIO DE VILA NOVA FAMALICÃO

PÁG. 25

VISUALIZAR REGISTOS S/ EXECUÇÃO : N

Tipo de despesa	Disposições legais [1]	Finalidade [2]	Entidade beneficiária		Despesas Orçamentadas [4]	Despesas autorizadas [5]	Despesas pagas [6]	Despesas autorizadas e não pagas [7]=[5]-[6]	Devolução de transf. / subs. ocorrida no exercício [8]	Observações [9]
			NIF	Nome / Designação [3]						
04070107 - JUVENTUDE	LEI N.º75/2013, DE 12 DE SETEMBRO	Transferência - Apoio Financeiro	514995203	ACASAOLADO - ASSOCIAÇÃO CULTURAL E ARTÍSTICA	93.000,00	8.000,00	8.000,00			
04070199 - OUTRAS	LEI N.º75/2013, DE 12 DE SETEMBRO	Transferência - Apoio Financeiro	501679260	FUNDAÇÃO MINERVA - CULTURA - ENSINO E INVESTIGACAO CIENTIFICA	89.500,00	6.000,00	6.000,00			
04070199 - OUTRAS	LEI N.º75/2013, DE 12 DE SETEMBRO	Transferência - Apoio Financeiro	503412589	ENGENHO - ASSOCIACAO DE DESENVOLVIMENTO LOCAL DO VALE DO ESTE	89.500,00	13.000,00	13.000,00			
04070199 - OUTRAS	LEI N.º75/2013, DE 12 DE SETEMBRO	Transferência - Apoio Financeiro	503830186	CENTRO DE ARBITRAGEM DE CONFLITOS DE CONSUMO DO AVE, TAMEGA E SOUSA (TRIAGE)	89.500,00	21.632,28	21.632,28			
04070199 - OUTRAS	LEI N.º75/2013, DE 12 DE SETEMBRO	Transferência - Apoio Financeiro	504370812	ASSOCIACAO DOS SILVICULTORES DO VALE DO AVE	89.500,00	40.000,00	40.000,00			
04080201 - Programas Ocupacionais	LEI N.º75/2013, DE 12 DE SETEMBRO	Transferência - Apoio Financeiro	124897398	MARIA ISABEL LEITE FERREIRA RIOS PEREIRA	193.330,00	559,02	549,48	9,54		
04080201 - Programas Ocupacionais	LEI N.º75/2013, DE 12 DE SETEMBRO	Transferência - Apoio Financeiro	150230885	MARIA ALCINA FARIA VIEIRA DO ANJO	193.330,00	865,02	865,02			
04080201 - Programas Ocupacionais	LEI N.º75/2013, DE 12 DE SETEMBRO	Transferência - Apoio Financeiro	157262987	GRACINDA JESUS FARIA SALDANHA	193.330,00	4,77	4,77			
04080201 - Programas Ocupacionais	LEI N.º75/2013, DE 12 DE SETEMBRO	Transferência - Apoio Financeiro	157262987	GRACINDA JESUS FARIA SALDANHA	193.330,00	1.118,04	1.118,04			
04080201 - Programas Ocupacionais	LEI N.º75/2013, DE 12 DE SETEMBRO	Transferência - Apoio Financeiro	161724256	MARIA JOSE MACEDO ARAUJO	193.330,00	643,32	643,32			
04080201 - Programas Ocupacionais	LEI N.º75/2013, DE 12 DE SETEMBRO	Transferência - Apoio Financeiro	166956204	EMILIA INES MOREIRA DA SILVA	193.330,00	2.912,40	1.935,51	976,89		
04080201 - Programas Ocupacionais	LEI N.º75/2013, DE 12 DE SETEMBRO	Transferência - Apoio Financeiro	168373670	PATRICIA ALEXANDRA GOMES DA ROCHA	193.330,00	276,52	276,52			
04080201 - Programas Ocupacionais	LEI N.º75/2013, DE 12 DE SETEMBRO	Transferência - Apoio Financeiro	168626276	EMILIA DE SA PEREIRA	193.330,00	563,78	563,78			
04080201 - Programas Ocupacionais	LEI N.º75/2013, DE 12 DE SETEMBRO	Transferência - Apoio Financeiro	169001644	CARLOS ALBERTO DINIS DA SILVA	193.330,00	211,26	211,26			
04080201 - Programas Ocupacionais	LEI N.º75/2013, DE 12 DE SETEMBRO	Transferência - Apoio Financeiro	170816451	MARIA AUGUSTA DE SA GOMES	193.330,00	722,79	713,25	9,54		
04080201 - Programas Ocupacionais	LEI N.º75/2013, DE 12 DE SETEMBRO	Transferência - Apoio Financeiro	175989648	MARIA PAULA ANDRADE BATISTA SILVA	193.330,00	962,57	953,03	9,54		
04080201 - Programas Ocupacionais	LEI N.º75/2013, DE 12 DE SETEMBRO	Transferência - Apoio Financeiro	176170782	MARIA MANUELA ALVES DE ABREU FERREIRA	193.330,00	939,65	939,65		187,93	
04080201 - Programas Ocupacionais	LEI N.º75/2013, DE 12 DE SETEMBRO	Transferência - Apoio Financeiro	176177060	MARIA CRISA FERREIRA AZEVEDO	193.330,00	4,77	4,77			
04080201 - Programas Ocupacionais	LEI N.º75/2013, DE 12 DE SETEMBRO	Transferência - Apoio Financeiro	176177060	MARIA CRISA FERREIRA AZEVEDO	193.330,00	1.118,04	1.118,04			
04080201 - Programas Ocupacionais	LEI N.º75/2013, DE 12 DE SETEMBRO	Transferência - Apoio Financeiro	176177060	MARIA CRISA FERREIRA AZEVEDO	193.330,00	647,68	638,14	9,54		
04080201 - Programas Ocupacionais	LEI N.º75/2013, DE 12 DE SETEMBRO	Transferência - Apoio Financeiro	176178392	SERAFIM DA SILVA SA	193.330,00	139,99	139,99			
04080201 - Programas Ocupacionais	LEI N.º75/2013, DE 12 DE SETEMBRO	Transferência - Apoio Financeiro	176178392	SERAFIM DA SILVA SA	193.330,00	108,56	108,56			
04080201 - Programas Ocupacionais	LEI N.º75/2013, DE 12 DE SETEMBRO	Transferência - Apoio Financeiro	176178392	SERAFIM DA SILVA SA	193.330,00	1.908,21	1.908,21			
04080201 - Programas Ocupacionais	LEI N.º75/2013, DE 12 DE SETEMBRO	Transferência - Apoio Financeiro	176436618	OLGA MARIA PEREIRA MAIA	193.330,00	1.267,56	1.267,56			
04080201 - Programas Ocupacionais	LEI N.º75/2013, DE 12 DE SETEMBRO	Transferência - Apoio Financeiro	176436618	OLGA MARIA PEREIRA MAIA	193.330,00	762,36	752,82	9,54		
04080201 - Programas Ocupacionais	LEI N.º75/2013, DE 12 DE SETEMBRO	Transferência - Apoio Financeiro	177654406	FRANCISCO XAVIER DA SILVA PINHEIRO	193.330,00	663,07	653,53	9,54		
04080201 - Programas Ocupacionais	LEI N.º75/2013, DE 12 DE SETEMBRO	Transferência - Apoio Financeiro	177654406	FRANCISCO XAVIER DA SILVA PINHEIRO	193.330,00	1.118,04	1.118,04			
04080201 - Programas Ocupacionais	LEI N.º75/2013, DE 12 DE SETEMBRO	Transferência - Apoio Financeiro	177654406	FRANCISCO XAVIER DA SILVA PINHEIRO	193.330,00	4,77	4,77			
04080201 - Programas Ocupacionais	LEI N.º75/2013, DE 12 DE SETEMBRO	Transferência - Apoio Financeiro	179728113	MARIA JOSÉ DA COSTA FERREIRA	193.330,00	62,71	62,71			
04080201 - Programas Ocupacionais	LEI N.º75/2013, DE 12 DE SETEMBRO	Transferência - Apoio Financeiro	180109740	OLINDA MANUELA BARBOSA PEREIRA	193.330,00	310,29	310,29			
04080201 - Programas Ocupacionais	LEI N.º75/2013, DE 12 DE SETEMBRO	Transferência - Apoio Financeiro	180137131	HELENA MARIA DA SILVA FERREIRA	193.330,00	634,13	624,59	9,54		
04080201 - Programas Ocupacionais	LEI N.º75/2013, DE 12 DE SETEMBRO	Transferência - Apoio Financeiro	180137131	HELENA MARIA DA SILVA FERREIRA	193.330,00	4,77	4,77			
04080201 - Programas Ocupacionais	LEI N.º75/2013, DE 12 DE SETEMBRO	Transferência - Apoio Financeiro	180137131	HELENA MARIA DA SILVA FERREIRA	193.330,00	1.118,04	1.118,04			
04080201 - Programas Ocupacionais	LEI N.º75/2013, DE 12 DE SETEMBRO	Transferência - Apoio Financeiro	180137158	MARIA OLINDA LEITE ALVES	193.330,00	655,37	645,83	9,54		
04080201 - Programas Ocupacionais	LEI N.º75/2013, DE 12 DE SETEMBRO	Transferência - Apoio Financeiro	180541285	MARIA JOSE TORRES DOS SANTOS	193.330,00	7,64	7,64			
04080201 - Programas Ocupacionais	LEI N.º75/2013, DE 12 DE SETEMBRO	Transferência - Apoio Financeiro	180541285	MARIA JOSE TORRES DOS SANTOS	193.330,00	351,75	351,75			
04080201 - Programas Ocupacionais	LEI N.º75/2013, DE 12 DE SETEMBRO	Transferência - Apoio Financeiro	180665022	MARIA DAS DORES RIBEIRO DA SILVA COSTA	193.330,00	523,06	523,06			
04080201 - Programas Ocupacionais	LEI N.º75/2013, DE 12 DE SETEMBRO	Transferência - Apoio Financeiro	182504069	DINA AUGUSTA LAMEGO DA SILVA CASTRO	193.330,00	11,70	11,70			
04080201 - Programas Ocupacionais	LEI N.º75/2013, DE 12 DE SETEMBRO	Transferência - Apoio Financeiro	182834930	MARIA EMILIA MACHADO SACRAMENTO PEREIRA	193.330,00	559,02	549,48	9,54		
04080201 - Programas Ocupacionais	LEI N.º75/2013, DE 12 DE SETEMBRO	Transferência - Apoio Financeiro	183635450	ISABEL MARIA DA SILVA MACHADO OLIVEIRA	193.330,00	595,65	595,65			
04080201 - Programas Ocupacionais	LEI N.º75/2013, DE 12 DE SETEMBRO	Transferência - Apoio Financeiro	184543100	MARIA ALICE DE SÁ RIBEIRO	193.330,00	223,26	223,26			
04080201 - Programas Ocupacionais	LEI N.º75/2013, DE 12 DE SETEMBRO	Transferência - Apoio Financeiro	184585074	BEATRIZ MANUELA MENDES MOREIRA	193.330,00	293,69	293,69			

PERÍODO 2021/01/02 2021/12/31  
DO ANO CONTABILÍSTICO DE 2021

TRANSFERÊNCIAS E SUBSÍDIOS CONCEDIDOS  
MUNICÍPIO DE VILA NOVA FAMILICAR

PÁG. 26

VISUALIZAR REGISTOS S/ EXECUÇÃO : N

Tipo de despesa	Disposições legais [1]	Finalidade [2]	Entidade beneficiária		Despesas Orçamentadas [4]	Despesas autorizadas [5]	Despesas pagas [6]	Despesas autorizadas e não pagas [7]=[5]-[6]	Devolução de transf. / subs. ocorrida no exercício [8]	Observações [9]
			NIF	Nome / Designação [3]						
04080201 - Programas Ocupacionais	LEI N.º75/2013, DE 12 DE SETEMBRO	Transferência - Apoio Financeiro	184585074	BEATRIZ MANUELA MENDES MOREIRA	193.330,00	658,30	648,76	9,54		
04080201 - Programas Ocupacionais	LEI N.º75/2013, DE 12 DE SETEMBRO	Transferência - Apoio Financeiro	184585074	BEATRIZ MANUELA MENDES MOREIRA	193.330,00	71,55	71,55			
04080201 - Programas Ocupacionais	LEI N.º75/2013, DE 12 DE SETEMBRO	Transferência - Apoio Financeiro	184608138	MARIA ALICE ARAUJO DA SILVA BRANDÃO	193.330,00	390,71	390,71			
04080201 - Programas Ocupacionais	LEI N.º75/2013, DE 12 DE SETEMBRO	Transferência - Apoio Financeiro	188028625	MARIA LÚCIA VIEIRA DA SILVA	193.330,00	371,85	371,85			
04080201 - Programas Ocupacionais	LEI N.º75/2013, DE 12 DE SETEMBRO	Transferência - Apoio Financeiro	188069461	ANA MARIA GOMES DA SILVA	193.330,00	251,27	251,27			
04080201 - Programas Ocupacionais	LEI N.º75/2013, DE 12 DE SETEMBRO	Transferência - Apoio Financeiro	188386114	ROLANDA MARQUES RIBEIRO	193.330,00	707,39	697,85	9,54		
04080201 - Programas Ocupacionais	LEI N.º75/2013, DE 12 DE SETEMBRO	Transferência - Apoio Financeiro	190295392	MARIA JOSE DA SILVA MARTINS	193.330,00	356,27	356,27		356,27	
04080201 - Programas Ocupacionais	LEI N.º75/2013, DE 12 DE SETEMBRO	Transferência - Apoio Financeiro	190295392	MARIA JOSE DA SILVA MARTINS	193.330,00	307,17	307,17			
04080201 - Programas Ocupacionais	LEI N.º75/2013, DE 12 DE SETEMBRO	Transferência - Apoio Financeiro	190295392	MARIA JOSE DA SILVA MARTINS	193.330,00	49,10	49,10			
04080201 - Programas Ocupacionais	LEI N.º75/2013, DE 12 DE SETEMBRO	Transferência - Apoio Financeiro	190818379	LUZIA MARIA DOS SANTOS	193.330,00	523,06	523,06			
04080201 - Programas Ocupacionais	LEI N.º75/2013, DE 12 DE SETEMBRO	Transferência - Apoio Financeiro	190818379	LUZIA MARIA DOS SANTOS	193.330,00	94,60	94,60			
04080201 - Programas Ocupacionais	LEI N.º75/2013, DE 12 DE SETEMBRO	Transferência - Apoio Financeiro	190818379	LUZIA MARIA DOS SANTOS	193.330,00	634,13	605,51	28,62		
04080201 - Programas Ocupacionais	LEI N.º75/2013, DE 12 DE SETEMBRO	Transferência - Apoio Financeiro	190977515	ARMANDO CARLOS DE FREITAS FONTÃO	193.330,00	1.327,28	1.327,28			
04080201 - Programas Ocupacionais	LEI N.º75/2013, DE 12 DE SETEMBRO	Transferência - Apoio Financeiro	191010200	ANABELA OLIVEIRA SAMPAIO	193.330,00	881,78	881,78			
04080201 - Programas Ocupacionais	LEI N.º75/2013, DE 12 DE SETEMBRO	Transferência - Apoio Financeiro	191277142	PAULA CRISTINA DA COSTA SANTOS	193.330,00	14,00	14,00			
04080201 - Programas Ocupacionais	LEI N.º75/2013, DE 12 DE SETEMBRO	Transferência - Apoio Financeiro	191277142	PAULA CRISTINA DA COSTA SANTOS	193.330,00	287,21	287,21			
04080201 - Programas Ocupacionais	LEI N.º75/2013, DE 12 DE SETEMBRO	Transferência - Apoio Financeiro	191629391	MARIA DO CEU DA COSTA SANTOS	193.330,00	479,91	479,91			
04080201 - Programas Ocupacionais	LEI N.º75/2013, DE 12 DE SETEMBRO	Transferência - Apoio Financeiro	194046435	MARIA DA GRAÇA LOPES DA SILVA MACHADO	193.330,00	722,79	713,25	9,54		
04080201 - Programas Ocupacionais	LEI N.º75/2013, DE 12 DE SETEMBRO	Transferência - Apoio Financeiro	194949958	MARIA AMÉLIA FREITAS CAMPOS RIBEIRO	193.330,00	753,56	753,56			
04080201 - Programas Ocupacionais	LEI N.º75/2013, DE 12 DE SETEMBRO	Transferência - Apoio Financeiro	195369092	MARIA TERESA COSTA AZEVEDO	193.330,00	1.058,16	1.058,16			
04080201 - Programas Ocupacionais	LEI N.º75/2013, DE 12 DE SETEMBRO	Transferência - Apoio Financeiro	195369092	MARIA TERESA COSTA AZEVEDO	193.330,00	120,30	120,30			
04080201 - Programas Ocupacionais	LEI N.º75/2013, DE 12 DE SETEMBRO	Transferência - Apoio Financeiro	195369092	MARIA TERESA COSTA AZEVEDO	193.330,00	768,91	674,92	93,99		
04080201 - Programas Ocupacionais	LEI N.º75/2013, DE 12 DE SETEMBRO	Transferência - Apoio Financeiro	196776872	MARIA ROSA AZEVEDO SOBRAL PEREIRA	193.330,00	1.080,17	1.080,17			
04080201 - Programas Ocupacionais	LEI N.º75/2013, DE 12 DE SETEMBRO	Transferência - Apoio Financeiro	196776872	MARIA ROSA AZEVEDO SOBRAL PEREIRA	193.330,00	42,48	42,48			
04080201 - Programas Ocupacionais	LEI N.º75/2013, DE 12 DE SETEMBRO	Transferência - Apoio Financeiro	196818265	CRISTINA PAULA LOPES PEREIRA	193.330,00	589,80	580,26	9,54		
04080201 - Programas Ocupacionais	LEI N.º75/2013, DE 12 DE SETEMBRO	Transferência - Apoio Financeiro	196818265	CRISTINA PAULA LOPES PEREIRA	193.330,00	559,02	559,02			
04080201 - Programas Ocupacionais	LEI N.º75/2013, DE 12 DE SETEMBRO	Transferência - Apoio Financeiro	197627838	MARIA DE FÁTIMA FREITAS FELGUEIRAS	193.330,00	728,73	719,19	9,54		
04080201 - Programas Ocupacionais	LEI N.º75/2013, DE 12 DE SETEMBRO	Transferência - Apoio Financeiro	197627838	MARIA DE FÁTIMA FREITAS FELGUEIRAS	193.330,00	1.262,79	1.262,79			
04080201 - Programas Ocupacionais	LEI N.º75/2013, DE 12 DE SETEMBRO	Transferência - Apoio Financeiro	199026548	CARLA CRISTINA PEREIRA SILVA	193.330,00	583,39	583,39			
04080201 - Programas Ocupacionais	LEI N.º75/2013, DE 12 DE SETEMBRO	Transferência - Apoio Financeiro	199248761	ELISABETE MARIA BARBOSA RIBEIRO	193.330,00	1.034,16	1.034,16			
04080201 - Programas Ocupacionais	LEI N.º75/2013, DE 12 DE SETEMBRO	Transferência - Apoio Financeiro	199628734	MANUELA MARIA DOS SANTOS ABILHEIRA FREITAS	193.330,00	778,16	98,84	679,32		
04080201 - Programas Ocupacionais	LEI N.º75/2013, DE 12 DE SETEMBRO	Transferência - Apoio Financeiro	200322117	MADALENA MARIA FERREIRA DIAS	193.330,00	1.358,64	1.358,64			
04080201 - Programas Ocupacionais	LEI N.º75/2013, DE 12 DE SETEMBRO	Transferência - Apoio Financeiro	200322117	MADALENA MARIA FERREIRA DIAS	193.330,00	682,98	582,85	100,13		
04080201 - Programas Ocupacionais	LEI N.º75/2013, DE 12 DE SETEMBRO	Transferência - Apoio Financeiro	200322117	MADALENA MARIA FERREIRA DIAS	193.330,00	72,14	72,14			
04080201 - Programas Ocupacionais	LEI N.º75/2013, DE 12 DE SETEMBRO	Transferência - Apoio Financeiro	200322117	MADALENA MARIA FERREIRA DIAS	193.330,00	4,77	4,77			
04080201 - Programas Ocupacionais	LEI N.º75/2013, DE 12 DE SETEMBRO	Transferência - Apoio Financeiro	200443909	ISILDA MARIA DA SILVA PEIXOTO	193.330,00	1.118,04	1.118,04			
04080201 - Programas Ocupacionais	LEI N.º75/2013, DE 12 DE SETEMBRO	Transferência - Apoio Financeiro	200443909	ISILDA MARIA DA SILVA PEIXOTO	193.330,00	678,46	668,92	9,54		
04080201 - Programas Ocupacionais	LEI N.º75/2013, DE 12 DE SETEMBRO	Transferência - Apoio Financeiro	200443909	ISILDA MARIA DA SILVA PEIXOTO	193.330,00	4,77	4,77			
04080201 - Programas Ocupacionais	LEI N.º75/2013, DE 12 DE SETEMBRO	Transferência - Apoio Financeiro	200515420	HELDER MANUEL MARTINS FERREIRA	193.330,00	1.351,96	1.351,96			
04080201 - Programas Ocupacionais	LEI N.º75/2013, DE 12 DE SETEMBRO	Transferência - Apoio Financeiro	200515420	HELDER MANUEL MARTINS FERREIRA	193.330,00	898,17	888,63	9,54		
04080201 - Programas Ocupacionais	LEI N.º75/2013, DE 12 DE SETEMBRO	Transferência - Apoio Financeiro	200852019	PAULA CRISTINA PINTO RIBEIRO	193.330,00	895,33	895,33			
04080201 - Programas Ocupacionais	LEI N.º75/2013, DE 12 DE SETEMBRO	Transferência - Apoio Financeiro	200852019	PAULA CRISTINA PINTO RIBEIRO	193.330,00	742,03	732,49	9,54		
04080201 - Programas Ocupacionais	LEI N.º75/2013, DE 12 DE SETEMBRO	Transferência - Apoio Financeiro	200852019	PAULA CRISTINA PINTO RIBEIRO	193.330,00	102,20	102,20			

PERÍODO DO ANO CONTABILÍSTICO DE 2021	2021/01/02	2021/12/31	TRANSFERÊNCIAS E SUBSÍDIOS CONCEDIDOS MUNICÍPIO DE VILA NOVA FAMALICAO	PÁG. 27
---------------------------------------	------------	------------	---	---------

VISUALIZAR REGISTOS S/ EXECUÇÃO : N

Tipo de despesa	Disposições legais [1]	Finalidade [2]	Entidade beneficiária		Despesas Orçamentadas [4]	Despesas autorizadas [5]	Despesas pagas [6]	Despesas autorizadas e não pagas [7]=[5]-[6]	Devolução de transf. / subs. ocorrida no exercício [8]	Observações [9]
			NIF	Nome / Designação [3]						
04080201 - Programas Ocupacionais	LEI N.º75/2013, DE 12 DE SETEMBRO	Transferência - Apoio Financeiro	201291134	MARIA DA CONCEICAO MATOS DOS SANTOS	193.330,00	365,24	365,24			
04080201 - Programas Ocupacionais	LEI N.º75/2013, DE 12 DE SETEMBRO	Transferência - Apoio Financeiro	202508048	EMILIA MARIA CARNEIRO DIAS GONÇALVES	193.330,00	906,37	906,37			
04080201 - Programas Ocupacionais	LEI N.º75/2013, DE 12 DE SETEMBRO	Transferência - Apoio Financeiro	202630200	CARLA DA CONCEICAO LOPES MORAIS	193.330,00	1.358,64	1.358,64			
04080201 - Programas Ocupacionais	LEI N.º75/2013, DE 12 DE SETEMBRO	Transferência - Apoio Financeiro	202630200	CARLA DA CONCEICAO LOPES MORAIS	193.330,00	4,77	4,77			
04080201 - Programas Ocupacionais	LEI N.º75/2013, DE 12 DE SETEMBRO	Transferência - Apoio Financeiro	202850579	PAULA CRISTINA OLIVEIRA MARQUES	193.330,00	550,18	550,18			
04080201 - Programas Ocupacionais	LEI N.º75/2013, DE 12 DE SETEMBRO	Transferência - Apoio Financeiro	202850692	RICARDO JORGE DE ASSUNÇÃO PINHEIRO DE AZEVEDO PINHEIRO	193.330,00	552,00	552,00			
04080201 - Programas Ocupacionais	LEI N.º75/2013, DE 12 DE SETEMBRO	Transferência - Apoio Financeiro	203710959	SUSANA MARIA FERREIRA DE CARVALHO	193.330,00	722,79	708,48	14,31		
04080201 - Programas Ocupacionais	LEI N.º75/2013, DE 12 DE SETEMBRO	Transferência - Apoio Financeiro	203710959	SUSANA MARIA FERREIRA DE CARVALHO	193.330,00	1.358,64	1.358,64			
04080201 - Programas Ocupacionais	LEI N.º75/2013, DE 12 DE SETEMBRO	Transferência - Apoio Financeiro	203710959	SUSANA MARIA FERREIRA DE CARVALHO	193.330,00	4,77	4,77			
04080201 - Programas Ocupacionais	LEI N.º75/2013, DE 12 DE SETEMBRO	Transferência - Apoio Financeiro	203865014	EVANDRO JORGE VILELA RODRIGUES OSORIO	193.330,00	1.286,64	1.286,64			
04080201 - Programas Ocupacionais	LEI N.º75/2013, DE 12 DE SETEMBRO	Transferência - Apoio Financeiro	203865014	EVANDRO JORGE VILELA RODRIGUES OSORIO	193.330,00	4,77	4,77			
04080201 - Programas Ocupacionais	LEI N.º75/2013, DE 12 DE SETEMBRO	Transferência - Apoio Financeiro	204090474	MARIA FERNANDA MOTA DE BARROS	193.330,00	745,09	700,96	44,13		
04080201 - Programas Ocupacionais	LEI N.º75/2013, DE 12 DE SETEMBRO	Transferência - Apoio Financeiro	204090474	MARIA FERNANDA MOTA DE BARROS	193.330,00	4,77	4,77			
04080201 - Programas Ocupacionais	LEI N.º75/2013, DE 12 DE SETEMBRO	Transferência - Apoio Financeiro	204090474	MARIA FERNANDA MOTA DE BARROS	193.330,00	1.286,64	1.286,64			
04080201 - Programas Ocupacionais	LEI N.º75/2013, DE 12 DE SETEMBRO	Transferência - Apoio Financeiro	204090474	MARIA FERNANDA MOTA DE BARROS	193.330,00	34,59	34,59			
04080201 - Programas Ocupacionais	LEI N.º75/2013, DE 12 DE SETEMBRO	Transferência - Apoio Financeiro	204198704	FERNANDA DA CONCEICAO PINHEIRO FONSECA	193.330,00	542,87	542,87			
04080201 - Programas Ocupacionais	LEI N.º75/2013, DE 12 DE SETEMBRO	Transferência - Apoio Financeiro	204487102	JACINTA MARTA DA SILVA CARVALHO	193.330,00	34,59	34,59			
04080201 - Programas Ocupacionais	LEI N.º75/2013, DE 12 DE SETEMBRO	Transferência - Apoio Financeiro	204487102	JACINTA MARTA DA SILVA CARVALHO	193.330,00	4,77	4,77			
04080201 - Programas Ocupacionais	LEI N.º75/2013, DE 12 DE SETEMBRO	Transferência - Apoio Financeiro	204487102	JACINTA MARTA DA SILVA CARVALHO	193.330,00	745,09	700,96	44,13		
04080201 - Programas Ocupacionais	LEI N.º75/2013, DE 12 DE SETEMBRO	Transferência - Apoio Financeiro	204487102	JACINTA MARTA DA SILVA CARVALHO	193.330,00	1.286,64	1.286,64			
04080201 - Programas Ocupacionais	LEI N.º75/2013, DE 12 DE SETEMBRO	Transferência - Apoio Financeiro	205497128	SANDRA CASTRO DA COSTA ALVES	193.330,00	722,79	713,25	9,54		
04080201 - Programas Ocupacionais	LEI N.º75/2013, DE 12 DE SETEMBRO	Transferência - Apoio Financeiro	205497128	SANDRA CASTRO DA COSTA ALVES	193.330,00	1.353,87	1.353,87			
04080201 - Programas Ocupacionais	LEI N.º75/2013, DE 12 DE SETEMBRO	Transferência - Apoio Financeiro	205497128	SANDRA CASTRO DA COSTA ALVES	193.330,00	120,30	120,30			
04080201 - Programas Ocupacionais	LEI N.º75/2013, DE 12 DE SETEMBRO	Transferência - Apoio Financeiro	205578306	FERNANDA DE ABREU VIDAL	193.330,00	722,79	713,25	9,54		
04080201 - Programas Ocupacionais	LEI N.º75/2013, DE 12 DE SETEMBRO	Transferência - Apoio Financeiro	206593562	SANDRA MANUELA DA SILVA FREITAS	193.330,00	602,27	602,27			
04080201 - Programas Ocupacionais	LEI N.º75/2013, DE 12 DE SETEMBRO	Transferência - Apoio Financeiro	206860668	BRANCA PAULA DA SILVA MACHADO	193.330,00	647,68	619,06	28,62		
04080201 - Programas Ocupacionais	LEI N.º75/2013, DE 12 DE SETEMBRO	Transferência - Apoio Financeiro	209011068	CLAUDIA FILIPA CARVALHO E SILVA LEITE	193.330,00	1.234,17	1.234,17			
04080201 - Programas Ocupacionais	LEI N.º75/2013, DE 12 DE SETEMBRO	Transferência - Apoio Financeiro	209373997	MARIA ISABEL RODRIGUES MOREIRA	193.330,00	756,49	756,49			
04080201 - Programas Ocupacionais	LEI N.º75/2013, DE 12 DE SETEMBRO	Transferência - Apoio Financeiro	211262790	JACINTA MANUELA LEITÃO FERNANDES	193.330,00	795,72	786,18	9,54		
04080201 - Programas Ocupacionais	LEI N.º75/2013, DE 12 DE SETEMBRO	Transferência - Apoio Financeiro	211558010	PATRICIA ALEXANDRA BARROSO LEAL	193.330,00	84,30	84,30			
04080201 - Programas Ocupacionais	LEI N.º75/2013, DE 12 DE SETEMBRO	Transferência - Apoio Financeiro	211558010	PATRICIA ALEXANDRA BARROSO LEAL	193.330,00	722,79	713,25	9,54		
04080201 - Programas Ocupacionais	LEI N.º75/2013, DE 12 DE SETEMBRO	Transferência - Apoio Financeiro	212049844	RICARDO CARVALHO DE NORONHA LIMA	193.330,00	59,72	59,72			
04080201 - Programas Ocupacionais	LEI N.º75/2013, DE 12 DE SETEMBRO	Transferência - Apoio Financeiro	214223965	MARIA DE FÁTIMA SILVA PEREIRA	193.330,00	769,13	731,36	37,77		
04080201 - Programas Ocupacionais	LEI N.º75/2013, DE 12 DE SETEMBRO	Transferência - Apoio Financeiro	214223965	MARIA DE FÁTIMA SILVA PEREIRA	193.330,00	28,23	28,23			
04080201 - Programas Ocupacionais	LEI N.º75/2013, DE 12 DE SETEMBRO	Transferência - Apoio Financeiro	214908364	PAULA CRISTINA CARVALHO SILVA	193.330,00	655,37	645,83	9,54		
04080201 - Programas Ocupacionais	LEI N.º75/2013, DE 12 DE SETEMBRO	Transferência - Apoio Financeiro	215313917	SANDRA CRISTINA SAMPAIO DE ARAUJO	193.330,00	722,79	713,25	9,54		
04080201 - Programas Ocupacionais	LEI N.º75/2013, DE 12 DE SETEMBRO	Transferência - Apoio Financeiro	217069932	ISAUARA SOFIA MACEDO LEITE	193.330,00	49,73	49,73			
04080201 - Programas Ocupacionais	LEI N.º75/2013, DE 12 DE SETEMBRO	Transferência - Apoio Financeiro	218176058	MANUEL FERNANDO DA SILVA OLIVEIRA	193.330,00	1.118,04	1.118,04			
04080201 - Programas Ocupacionais	LEI N.º75/2013, DE 12 DE SETEMBRO	Transferência - Apoio Financeiro	218176058	MANUEL FERNANDO DA SILVA OLIVEIRA	193.330,00	4,77	4,77			
04080201 - Programas Ocupacionais	LEI N.º75/2013, DE 12 DE SETEMBRO	Transferência - Apoio Financeiro	218588941	ANABELA FERREIRA DA SILVA CARVALHO	193.330,00	1.040,01	1.040,01			
04080201 - Programas Ocupacionais	LEI N.º75/2013, DE 12 DE SETEMBRO	Transferência - Apoio Financeiro	219778663	VERA MONICA RIBEIRO FARIA LEITE	193.330,00	1.197,37	1.197,37			
04080201 - Programas Ocupacionais	LEI N.º75/2013, DE 12 DE SETEMBRO	Transferência - Apoio Financeiro	220042900	SANDRA MANUELA DA SILVA MAIA	193.330,00	1.118,04	1.010,44	107,60		
04080201 - Programas Ocupacionais	LEI N.º75/2013, DE 12 DE SETEMBRO	Transferência - Apoio Financeiro	220042900	SANDRA MANUELA DA SILVA MAIA	193.330,00	626,42	497,01	129,41		

PERÍODO 2021/01/02 2021/12/31 DO ANO CONTABILÍSTICO DE 2021	TRANSFERÊNCIAS E SUBSÍDIOS CONCEDIDOS MUNICÍPIO DE VILA NOVA FAMILIAR	PÁG. 28
--	--	---------

VISUALIZAR REGISTOS S/ EXECUÇÃO : N

Tipo de despesa	Disposições legais [1]	Finalidade [2]	Entidade beneficiária		Despesas Orçamentadas [4]	Despesas autorizadas [5]	Despesas pagas [6]	Despesas autorizadas e não pagas [7]=[5]-[6]	Devolução de transf. / subs. ocorrida no exercício [8]	Observações [9]
			NIF	Nome / Designação [3]						
04080201 - Programas Ocupacionais	LEI N.º75/2013, DE 12 DE SETEMBRO	Transferência - Apoio Financeiro	220578192	CARLA SUSANA FERREIRA FRANCISCO	193.330,00	722,79	713,25	9,54		
04080201 - Programas Ocupacionais	LEI N.º75/2013, DE 12 DE SETEMBRO	Transferência - Apoio Financeiro	220578192	CARLA SUSANA FERREIRA FRANCISCO	193.330,00	235,18	235,18			
04080201 - Programas Ocupacionais	LEI N.º75/2013, DE 12 DE SETEMBRO	Transferência - Apoio Financeiro	222719354	ISABEL CRISTINA REIS MACHADO	193.330,00	745,09	735,55	9,54		
04080201 - Programas Ocupacionais	LEI N.º75/2013, DE 12 DE SETEMBRO	Transferência - Apoio Financeiro	222719354	ISABEL CRISTINA REIS MACHADO	193.330,00	1.131,66	1.131,66			
04080201 - Programas Ocupacionais	LEI N.º75/2013, DE 12 DE SETEMBRO	Transferência - Apoio Financeiro	224226843	MARIA HELENA CASTRO MORAIS SILVA	193.330,00	994,15	994,15			
04080201 - Programas Ocupacionais	LEI N.º75/2013, DE 12 DE SETEMBRO	Transferência - Apoio Financeiro	224931334	MARCO ANTÓNIO MACEDO ARAÚJO	193.330,00	481,75	481,75			
04080201 - Programas Ocupacionais	LEI N.º75/2013, DE 12 DE SETEMBRO	Transferência - Apoio Financeiro	225564106	MONICA SOFIA OLIVEIRA SAMPAIO	193.330,00	702,83	693,29	9,54		
04080201 - Programas Ocupacionais	LEI N.º75/2013, DE 12 DE SETEMBRO	Transferência - Apoio Financeiro	226051200	BEBIANA SOFIA PELITEIRO DA FONSECA	193.330,00	1.010,31	1.010,31			
04080201 - Programas Ocupacionais	LEI N.º75/2013, DE 12 DE SETEMBRO	Transferência - Apoio Financeiro	226051200	BEBIANA SOFIA PELITEIRO DA FONSECA	193.330,00	4,77	4,77			
04080201 - Programas Ocupacionais	LEI N.º75/2013, DE 12 DE SETEMBRO	Transferência - Apoio Financeiro	227303199	MARIA MANUELA DA SILVA FERREIRA ARAUJO	193.330,00	18,71	18,71			
04080201 - Programas Ocupacionais	LEI N.º75/2013, DE 12 DE SETEMBRO	Transferência - Apoio Financeiro	227303199	MARIA MANUELA DA SILVA FERREIRA ARAUJO	193.330,00	1.328,39	1.328,39			
04080201 - Programas Ocupacionais	LEI N.º75/2013, DE 12 DE SETEMBRO	Transferência - Apoio Financeiro	229176755	HELDER ANIBAL DA SILVA MACHADO	193.330,00	1.421,94	1.421,94			
04080201 - Programas Ocupacionais	LEI N.º75/2013, DE 12 DE SETEMBRO	Transferência - Apoio Financeiro	229176755	HELDER ANIBAL DA SILVA MACHADO	193.330,00	4,77	4,77			
04080201 - Programas Ocupacionais	LEI N.º75/2013, DE 12 DE SETEMBRO	Transferência - Apoio Financeiro	230874070	SILVINA PATRICIA PEREIRA DE SOUSA	193.330,00	123,44	123,44			
04080201 - Programas Ocupacionais	LEI N.º75/2013, DE 12 DE SETEMBRO	Transferência - Apoio Financeiro	230874070	SILVINA PATRICIA PEREIRA DE SOUSA	193.330,00	294,90	294,90			
04080201 - Programas Ocupacionais	LEI N.º75/2013, DE 12 DE SETEMBRO	Transferência - Apoio Financeiro	232175497	ANA MARGARIDA FERREIRA GONCALVES SIMÕES	193.330,00	4,77	4,77			
04080201 - Programas Ocupacionais	LEI N.º75/2013, DE 12 DE SETEMBRO	Transferência - Apoio Financeiro	232175497	ANA MARGARIDA FERREIRA GONCALVES SIMÕES	193.330,00	1.118,04	1.118,04			
04080201 - Programas Ocupacionais	LEI N.º75/2013, DE 12 DE SETEMBRO	Transferência - Apoio Financeiro	233144579	SUSANA MARIA DA COSTA PEREIRA	193.330,00	951,37	951,37			
04080201 - Programas Ocupacionais	LEI N.º75/2013, DE 12 DE SETEMBRO	Transferência - Apoio Financeiro	236116916	JOSE DANIEL ARAUJO OLIVEIRA	193.330,00	1.512,44	1.512,44			
04080201 - Programas Ocupacionais	LEI N.º75/2013, DE 12 DE SETEMBRO	Transferência - Apoio Financeiro	237265001	ANA RITA DA COSTA PINHEIRO	193.330,00	4,77	4,77			
04080201 - Programas Ocupacionais	LEI N.º75/2013, DE 12 DE SETEMBRO	Transferência - Apoio Financeiro	237265001	ANA RITA DA COSTA PINHEIRO	193.330,00	830,51	820,97	9,54		
04080201 - Programas Ocupacionais	LEI N.º75/2013, DE 12 DE SETEMBRO	Transferência - Apoio Financeiro	237265001	ANA RITA DA COSTA PINHEIRO	193.330,00	1.286,64	1.286,64			
04080201 - Programas Ocupacionais	LEI N.º75/2013, DE 12 DE SETEMBRO	Transferência - Apoio Financeiro	237907640	SOFIA ISABEL ARANTES DOMINGUES	193.330,00	1.246,99	1.246,99			
04080201 - Programas Ocupacionais	LEI N.º75/2013, DE 12 DE SETEMBRO	Transferência - Apoio Financeiro	237907640	SOFIA ISABEL ARANTES DOMINGUES	193.330,00	44,87	44,87			
04080201 - Programas Ocupacionais	LEI N.º75/2013, DE 12 DE SETEMBRO	Transferência - Apoio Financeiro	239489900	DIOGO JOSÉ DA COSTA PINTO	193.330,00	437,42	437,42			
04080201 - Programas Ocupacionais	LEI N.º75/2013, DE 12 DE SETEMBRO	Transferência - Apoio Financeiro	240185277	LILIANA MARISA MARTINS RODRIGUES	193.330,00	679,32	679,32			
04080201 - Programas Ocupacionais	LEI N.º75/2013, DE 12 DE SETEMBRO	Transferência - Apoio Financeiro	241505224	ELSA LEONOR FARIA DE ABREU	193.330,00	762,36	748,05	14,31		
04080201 - Programas Ocupacionais	LEI N.º75/2013, DE 12 DE SETEMBRO	Transferência - Apoio Financeiro	243633785	DEBORAH SAMANTHA MENDES FERREIRA	193.330,00	467,44	467,44			
04080201 - Programas Ocupacionais	LEI N.º75/2013, DE 12 DE SETEMBRO	Transferência - Apoio Financeiro	244574448	MARIA DA CONCEICAO RODRIGUES MOREIRA	193.330,00	462,67	462,67			
04080201 - Programas Ocupacionais	LEI N.º75/2013, DE 12 DE SETEMBRO	Transferência - Apoio Financeiro	245262970	PATRICIA DANIELA DE SOUSA MENDES	193.330,00	183,16	183,16			
04080201 - Programas Ocupacionais	LEI N.º75/2013, DE 12 DE SETEMBRO	Transferência - Apoio Financeiro	245346190	PAULA CRISTINA COSTA OLIVEIRA	193.330,00	15,39	15,39			
04080201 - Programas Ocupacionais	LEI N.º75/2013, DE 12 DE SETEMBRO	Transferência - Apoio Financeiro	245997245	BRUNA FILIPA DA SILVA MARTINS	193.330,00	146,53	146,53			
04080201 - Programas Ocupacionais	LEI N.º75/2013, DE 12 DE SETEMBRO	Transferência - Apoio Financeiro	246435631	PATRICIA DANIELA FIGUEIREDO DA SILVA	193.330,00	81,99	81,99			
04080201 - Programas Ocupacionais	LEI N.º75/2013, DE 12 DE SETEMBRO	Transferência - Apoio Financeiro	246534273	ANDREIA FILIPA PEREIRA DE CARVALHO	193.330,00	4.689,83	4.689,83			
04080201 - Programas Ocupacionais	LEI N.º75/2013, DE 12 DE SETEMBRO	Transferência - Apoio Financeiro	248655361	CRISTIANA ISABEL MARIZ LOPES CUNHA	193.330,00	24,13	24,13			
04080201 - Programas Ocupacionais	LEI N.º75/2013, DE 12 DE SETEMBRO	Transferência - Apoio Financeiro	248655361	CRISTIANA ISABEL MARIZ LOPES CUNHA	193.330,00	9.070,97	9.070,97			
04080201 - Programas Ocupacionais	LEI N.º75/2013, DE 12 DE SETEMBRO	Transferência - Apoio Financeiro	249894467	RENATA DE BARBOSA DIAS	193.330,00	1.118,04	1.118,04			
04080201 - Programas Ocupacionais	LEI N.º75/2013, DE 12 DE SETEMBRO	Transferência - Apoio Financeiro	249894467	RENATA DE BARBOSA DIAS	193.330,00	4,77	4,77			
04080201 - Programas Ocupacionais	LEI N.º75/2013, DE 12 DE SETEMBRO	Transferência - Apoio Financeiro	250222299	PAULO FILIPE AZEVEDO MOREIRA	193.330,00	371,85	371,85			
04080201 - Programas Ocupacionais	LEI N.º75/2013, DE 12 DE SETEMBRO	Transferência - Apoio Financeiro	250873222	ANA RITA MAXIMIANO AZEVEDO	193.330,00	789,72	744,18	45,54		
04080201 - Programas Ocupacionais	LEI N.º75/2013, DE 12 DE SETEMBRO	Transferência - Apoio Financeiro	250873222	ANA RITA MAXIMIANO AZEVEDO	193.330,00	559,02	559,02			
04080201 - Programas Ocupacionais	LEI N.º75/2013, DE 12 DE SETEMBRO	Transferência - Apoio Financeiro	251107191	IMES DE OLIVEIRA PAREDES	193.330,00	4.121,00	4.121,00			
04080201 - Programas Ocupacionais	LEI N.º75/2013, DE 12 DE SETEMBRO	Transferência - Apoio Financeiro	251448860	ANA EDUARDA PORTILHO MOTA	193.330,00	4.497,04	4.497,04			

PERÍODO DO ANO CONTABILÍSTICO DE 2021	2021/01/02	2021/12/31	TRANSFERÊNCIAS E SUBSÍDIOS CONCEDIDOS MUNICÍPIO DE VILA NOVA FAMALICAO	PÁG. 29
---------------------------------------	------------	------------	---	---------

VISUALIZAR REGISTOS S/ EXECUÇÃO : N

Tipo de despesa	Disposições legais [1]	Finalidade [2]	Entidade beneficiária		Despesas Orçamentadas [4]	Despesas autorizadas [5]	Despesas pagas [6]	Despesas autorizadas e não pagas [7]=[5]-[6]	Devolução de transf. / subs. ocorrida no exercício [8]	Observações [9]
			NIF	Nome / Designação [3]						
04080201 - Programas Ocupacionais	LEI N.º75/2013, DE 12 DE SETEMBRO	Transferência - Apoio Financeiro	251618714	ANA MARIA FERNANDES DE CARVALHO	193.330,00	4,77	4,77			
04080201 - Programas Ocupacionais	LEI N.º75/2013, DE 12 DE SETEMBRO	Transferência - Apoio Financeiro	251618714	ANA MARIA FERNANDES DE CARVALHO	193.330,00	1.118,04	1.118,04			
04080201 - Programas Ocupacionais	LEI N.º75/2013, DE 12 DE SETEMBRO	Transferência - Apoio Financeiro	251618714	ANA MARIA FERNANDES DE CARVALHO	193.330,00	11,71	11,71			
04080201 - Programas Ocupacionais	LEI N.º75/2013, DE 12 DE SETEMBRO	Transferência - Apoio Financeiro	251618714	ANA MARIA FERNANDES DE CARVALHO	193.330,00	641,82	622,74	19,08		
04080201 - Programas Ocupacionais	LEI N.º75/2013, DE 12 DE SETEMBRO	Transferência - Apoio Financeiro	251618714	ANA MARIA FERNANDES DE CARVALHO	193.330,00	120,30	120,30			
04080201 - Programas Ocupacionais	LEI N.º75/2013, DE 12 DE SETEMBRO	Transferência - Apoio Financeiro	252212533	JOSE ANTONIO OLIVEIRA SILVA	193.330,00	848,33	848,33			
04080201 - Programas Ocupacionais	LEI N.º75/2013, DE 12 DE SETEMBRO	Transferência - Apoio Financeiro	252363337	MARCO ANDRÉ MOTA MARQUES	193.330,00	481,75	481,75			
04080201 - Programas Ocupacionais	LEI N.º75/2013, DE 12 DE SETEMBRO	Transferência - Apoio Financeiro	252856562	LEONARDO ANDRÉ FERNANDES FERREIRA	193.330,00	4,77	4,77			
04080201 - Programas Ocupacionais	LEI N.º75/2013, DE 12 DE SETEMBRO	Transferência - Apoio Financeiro	252856562	LEONARDO ANDRÉ FERNANDES FERREIRA	193.330,00	1.079,88	1.079,88			
04080201 - Programas Ocupacionais	LEI N.º75/2013, DE 12 DE SETEMBRO	Transferência - Apoio Financeiro	257006176	MANUEL JORGE DA SILVA OLIVEIRA	193.330,00	183,17	183,17			
04080201 - Programas Ocupacionais	LEI N.º75/2013, DE 12 DE SETEMBRO	Transferência - Apoio Financeiro	257006176	MANUEL JORGE DA SILVA OLIVEIRA	193.330,00	50,64	50,64			
04080201 - Programas Ocupacionais	LEI N.º75/2013, DE 12 DE SETEMBRO	Transferência - Apoio Financeiro	259067792	ANA CATARINA CORREIA DE AZEVEDO	193.330,00	4.121,00	4.121,00			
04080201 - Programas Ocupacionais	LEI N.º75/2013, DE 12 DE SETEMBRO	Transferência - Apoio Financeiro	259140325	ANDREIA CATARINA MAIA FERREIRA	193.330,00	371,85	371,85			
04080201 - Programas Ocupacionais	LEI N.º75/2013, DE 12 DE SETEMBRO	Transferência - Apoio Financeiro	260255912	RENATO JOSE DA CRUZ SOARES	193.330,00	1.860,55	1.860,55			
04080201 - Programas Ocupacionais	LEI N.º75/2013, DE 12 DE SETEMBRO	Transferência - Apoio Financeiro	261454200	ANA CATARINA DA SILVA FERREIRA	193.330,00	874,72	874,72			
04080201 - Programas Ocupacionais	LEI N.º75/2013, DE 12 DE SETEMBRO	Transferência - Apoio Financeiro	263205622	ANA CATARINA DE SÁ MIRANDA	193.330,00	4,77	4,77			
04080201 - Programas Ocupacionais	LEI N.º75/2013, DE 12 DE SETEMBRO	Transferência - Apoio Financeiro	263205622	ANA CATARINA DE SÁ MIRANDA	193.330,00	1.286,64	1.286,64			
04080201 - Programas Ocupacionais	LEI N.º75/2013, DE 12 DE SETEMBRO	Transferência - Apoio Financeiro	264035763	CAROLINA DE SOUSA ARAÚJO	193.330,00	7.828,82	5.774,17	2.054,65		
04080201 - Programas Ocupacionais	LEI N.º75/2013, DE 12 DE SETEMBRO	Transferência - Apoio Financeiro	264922611	TANIA PATRICIA DA COSTA MACEDO	193.330,00	4,77	4,77			
04080201 - Programas Ocupacionais	LEI N.º75/2013, DE 12 DE SETEMBRO	Transferência - Apoio Financeiro	264922611	TANIA PATRICIA DA COSTA MACEDO	193.330,00	1.118,04	1.118,04			
04080201 - Programas Ocupacionais	LEI N.º75/2013, DE 12 DE SETEMBRO	Transferência - Apoio Financeiro	265521491	ÂNGELA SOFIA RAMOS PINHEIRO	193.330,00	4,77	4,77			
04080201 - Programas Ocupacionais	LEI N.º75/2013, DE 12 DE SETEMBRO	Transferência - Apoio Financeiro	265521491	ÂNGELA SOFIA RAMOS PINHEIRO	193.330,00	48,27	48,27			
04080201 - Programas Ocupacionais	LEI N.º75/2013, DE 12 DE SETEMBRO	Transferência - Apoio Financeiro	265521491	ÂNGELA SOFIA RAMOS PINHEIRO	193.330,00	9.070,97	9.070,97			
04080201 - Programas Ocupacionais	LEI N.º75/2013, DE 12 DE SETEMBRO	Transferência - Apoio Financeiro	265734355	LUIS MIGUEL COSTA CAMPOS	193.330,00	608,38	608,38			
04080201 - Programas Ocupacionais	LEI N.º75/2013, DE 12 DE SETEMBRO	Transferência - Apoio Financeiro	278790755	MARIA APARECIDA ALVES	193.330,00	4,77	4,77			
04080201 - Programas Ocupacionais	LEI N.º75/2013, DE 12 DE SETEMBRO	Transferência - Apoio Financeiro	278790755	MARIA APARECIDA ALVES	193.330,00	1.286,64	1.286,64			
04080201 - Programas Ocupacionais	LEI N.º75/2013, DE 12 DE SETEMBRO	Transferência - Apoio Financeiro	295706387	FLAVIO CONCEIÇÃO COSTA	193.330,00	333,38	333,38			
04080202 - Outras	LEI N.º75/2013, DE 12 DE SETEMBRO	Transferência - Apoio Financeiro	101208308	ANTONIO MANUEL MONIZ FERREIRA	862.000,00	900,00	900,00			
04080202 - Outras	LEI N.º75/2013, DE 12 DE SETEMBRO	Transferência - Apoio Financeiro	103234390	MARIA ADÉLIA MIRANDA DA SILVA	862.000,00	900,00	900,00			
04080202 - Outras	LEI N.º75/2013, DE 12 DE SETEMBRO	Transferência - Apoio Financeiro	106412957	MARIA AMELIA DA COSTA E SILVA	862.000,00	1.200,00	1.200,00			
04080202 - Outras	LEI N.º75/2013, DE 12 DE SETEMBRO	Transferência - Apoio Financeiro	106819380	MARIA DA CONCEIÇÃO DA COSTA PEREIRA	862.000,00	600,00	600,00			
04080202 - Outras	LEI N.º75/2013, DE 12 DE SETEMBRO	Transferência - Apoio Financeiro	106831020	PLÁCIDO CAMPOS DA COSTA	862.000,00	900,00	900,00			
04080202 - Outras	LEI N.º75/2013, DE 12 DE SETEMBRO	Transferência - Apoio Financeiro	118279165	DELFIN SA LIMA	862.000,00	19,10	19,10			
04080202 - Outras	LEI N.º75/2013, DE 12 DE SETEMBRO	Transferência - Apoio Financeiro	123719453	MARIA DOS ANJOS FERNANDES DA SILVA	862.000,00	1.200,00	1.200,00			
04080202 - Outras	LEI N.º75/2013, DE 12 DE SETEMBRO	Transferência - Apoio Financeiro	123782201	MARIA DE LURDES MARTINS FARIA	862.000,00	900,00	900,00			
04080202 - Outras	LEI N.º75/2013, DE 12 DE SETEMBRO	Transferência - Apoio Financeiro	125823088	MARIA ALICE MIRANDA DA COSTA	862.000,00	1.200,00	1.200,00			
04080202 - Outras	LEI N.º75/2013, DE 12 DE SETEMBRO	Transferência - Apoio Financeiro	127756663	MARIA ROSA FERREIRA DA FONSECA	862.000,00	600,00	600,00			
04080202 - Outras	LEI N.º75/2013, DE 12 DE SETEMBRO	Transferência - Apoio Financeiro	127778209	ESPERANCA DA COSTA ALVES	862.000,00	900,00	900,00			
04080202 - Outras	LEI N.º75/2013, DE 12 DE SETEMBRO	Transferência - Apoio Financeiro	127832769	ROSA MARIA CARNEIRO DE COUTO	862.000,00	1.200,00	1.200,00			
04080202 - Outras	LEI N.º75/2013, DE 12 DE SETEMBRO	Transferência - Apoio Financeiro	127852557	MARIA DE FATIMA PEREIRA GOMES REGO	862.000,00	900,00	900,00			
04080202 - Outras	LEI N.º75/2013, DE 12 DE SETEMBRO	Transferência - Apoio Financeiro	131866664	MARIA JUDITE FERREIRA DA FONSECA	862.000,00	900,00	900,00			
04080202 - Outras	LEI N.º75/2013, DE 12 DE SETEMBRO	Transferência - Apoio Financeiro	132039915	RAFAEL MARINHO PEREIRA	862.000,00	900,00	900,00			
04080202 - Outras	LEI N.º75/2013, DE 12 DE SETEMBRO	Transferência - Apoio Financeiro	132322889	ROSA MARINA FERREIRA LOPES	862.000,00	900,00	900,00			

PERÍODO 2021/01/02 2021/12/31 DO ANO CONTABILÍSTICO DE 2021	TRANSFERÊNCIAS E SUBSÍDIOS CONCEDIDOS MUNICÍPIO DE VILA NOVA FAMILIAR	PÁG. 30
--	--	---------

VISUALIZAR REGISTOS S/ EXECUÇÃO : N

Tipo de despesa	Disposições legais [1]	Finalidade [2]	Entidade beneficiária		Despesas Orçamentadas [4]	Despesas autorizadas [5]	Despesas pagas [6]	Despesas autorizadas e não pagas [7]=[5]-[6]	Devolução de transf. / subs. ocorrida no exercício [8]	Observações [9]
			NIF	Nome / Designação [3]						
04080202 - Outras	LEI N.º75/2013, DE 12 DE SETEMBRO	Transferência - Apoio Financeiro	132406411	ZULMIRA MACHADO VICENTE	862.000,00	900,00	900,00			
04080202 - Outras	LEI N.º75/2013, DE 12 DE SETEMBRO	Transferência - Apoio Financeiro	133013138	MARIA FERNANDA DA SILVA ARAUJO	862.000,00	600,00	600,00			
04080202 - Outras	LEI N.º75/2013, DE 12 DE SETEMBRO	Transferência - Apoio Financeiro	136350925	MARIA DA CONCEICAO PEREIRA CARVALHO GRANJO	862.000,00	900,00	900,00			
04080202 - Outras	LEI N.º75/2013, DE 12 DE SETEMBRO	Transferência - Apoio Financeiro	137075146	JOSE GUILHERME GOMES PEREIRA	862.000,00	600,00	600,00			
04080202 - Outras	LEI N.º75/2013, DE 12 DE SETEMBRO	Transferência - Apoio Financeiro	137217544	ANTONIO COSTA LOPES	862.000,00	900,00	900,00			
04080202 - Outras	LEI N.º75/2013, DE 12 DE SETEMBRO	Transferência - Apoio Financeiro	137685270	VICENTE MANUEL MARTINS MENDES	862.000,00	900,00	900,00			
04080202 - Outras	LEI N.º75/2013, DE 12 DE SETEMBRO	Transferência - Apoio Financeiro	138434077	JOAQUIM RIBEIRO DOS SANTOS	862.000,00	900,00	900,00			
04080202 - Outras	LEI N.º75/2013, DE 12 DE SETEMBRO	Transferência - Apoio Financeiro	138550077	JOAQUIM FERREIRA DA SILVA	862.000,00	16,91	16,91			
04080202 - Outras	LEI N.º75/2013, DE 12 DE SETEMBRO	Transferência - Apoio Financeiro	138552380	JOAQUIM DE SA LIMA	862.000,00	900,00	900,00			
04080202 - Outras	LEI N.º75/2013, DE 12 DE SETEMBRO	Transferência - Apoio Financeiro	138552770	ENGRACIA OLIVEIRA FERNANDES	862.000,00	550,00	550,00			
04080202 - Outras	LEI N.º75/2013, DE 12 DE SETEMBRO	Transferência - Apoio Financeiro	138559546	MARIA ROSA CINHA DA SILVA	862.000,00	600,00	600,00			
04080202 - Outras	LEI N.º75/2013, DE 12 DE SETEMBRO	Transferência - Apoio Financeiro	140749411	MARIA ODETE SILVA RAMOS	862.000,00	900,00	900,00			
04080202 - Outras	LEI N.º75/2013, DE 12 DE SETEMBRO	Transferência - Apoio Financeiro	140757228	ARMINDA MOREIRA DE OLIVEIRA	862.000,00	900,00	900,00			
04080202 - Outras	LEI N.º75/2013, DE 12 DE SETEMBRO	Transferência - Apoio Financeiro	140829636	MANUEL JOAQUIM DA SILVA COUTO	862.000,00	11,15	11,15			
04080202 - Outras	LEI N.º75/2013, DE 12 DE SETEMBRO	Transferência - Apoio Financeiro	141070846	MARIA ROSALINA OLIVEIRA E SILVA	862.000,00	1.200,00	1.200,00			
04080202 - Outras	LEI N.º75/2013, DE 12 DE SETEMBRO	Transferência - Apoio Financeiro	141074183	MARIA ALMERINDA FERREIRA DE CARVALHO	862.000,00	900,00	900,00			
04080202 - Outras	LEI N.º75/2013, DE 12 DE SETEMBRO	Transferência - Apoio Financeiro	141566876	JOSE CARLOS MOREIRA DE SOUSA	862.000,00	600,00	600,00			
04080202 - Outras	LEI N.º75/2013, DE 12 DE SETEMBRO	Transferência - Apoio Financeiro	141713976	MARIA JOSE MIRRA RIBEIRO	862.000,00	900,00	900,00			
04080202 - Outras	LEI N.º75/2013, DE 12 DE SETEMBRO	Transferência - Apoio Financeiro	144171716	MARIA BELANDINA MONTEIRO DE ARAUJO SANTOS	862.000,00	900,00	900,00			
04080202 - Outras	LEI N.º75/2013, DE 12 DE SETEMBRO	Transferência - Apoio Financeiro	144542153	MARIA DO SAMEIRO DA SILVA FERNANDES	862.000,00	1.200,00	1.200,00			
04080202 - Outras	LEI N.º75/2013, DE 12 DE SETEMBRO	Transferência - Apoio Financeiro	144550385	MARIA ISABEL ALVES DE ABEVEDO	862.000,00	900,00	900,00			
04080202 - Outras	LEI N.º75/2013, DE 12 DE SETEMBRO	Transferência - Apoio Financeiro	144555735	JOAQUIM SILVA CARVALHO	862.000,00	900,00	900,00			
04080202 - Outras	LEI N.º75/2013, DE 12 DE SETEMBRO	Transferência - Apoio Financeiro	145508862	MARIA HERMINIA LEITAO GONCALVES	862.000,00	110,00	110,00			
04080202 - Outras	LEI N.º75/2013, DE 12 DE SETEMBRO	Transferência - Apoio Financeiro	145508862	MARIA HERMINIA LEITAO GONCALVES	862.000,00	417,22	220,00	197,22		
04080202 - Outras	LEI N.º75/2013, DE 12 DE SETEMBRO	Transferência - Apoio Financeiro	145508862	MARIA HERMINIA LEITAO GONCALVES	862.000,00	30,00	27,50	2,50		
04080202 - Outras	LEI N.º75/2013, DE 12 DE SETEMBRO	Transferência - Apoio Financeiro	145515559	JULIO PEREIRA DE SOUSA FERREIRA	862.000,00	900,00	900,00			
04080202 - Outras	LEI N.º75/2013, DE 12 DE SETEMBRO	Transferência - Apoio Financeiro	145686698	ARMINDO CARNEIRO DA SILVA	862.000,00	825,00	825,00			
04080202 - Outras	LEI N.º75/2013, DE 12 DE SETEMBRO	Transferência - Apoio Financeiro	146909313	MARIA DA GLORIA SA SILVA COSTA	862.000,00	900,00	900,00			
04080202 - Outras	LEI N.º75/2013, DE 12 DE SETEMBRO	Transferência - Apoio Financeiro	147332788	LAURA ALVES SALGADO	862.000,00	900,00	900,00			
04080202 - Outras	LEI N.º75/2013, DE 12 DE SETEMBRO	Transferência - Apoio Financeiro	147542626	ALBERTO OLIVEIRA DA SILVA	862.000,00	900,00	900,00			
04080202 - Outras	LEI N.º75/2013, DE 12 DE SETEMBRO	Transferência - Apoio Financeiro	148005209	CRISALIDA MARIA PINTO MOREIRA	862.000,00	1.200,00	1.200,00			
04080202 - Outras	LEI N.º75/2013, DE 12 DE SETEMBRO	Transferência - Apoio Financeiro	148497047	MARIA DA CONCEIÇÃO MACHADO VEIGA	862.000,00	1.200,00	1.200,00			
04080202 - Outras	LEI N.º75/2013, DE 12 DE SETEMBRO	Transferência - Apoio Financeiro	148545858	ANA PAIVA DE ABEVEDO	862.000,00	600,00	600,00			
04080202 - Outras	LEI N.º75/2013, DE 12 DE SETEMBRO	Transferência - Apoio Financeiro	149681208	AUGUSTA ISABEL MENDES PEREIRA DA COSTA	862.000,00	900,00	900,00			
04080202 - Outras	LEI N.º75/2013, DE 12 DE SETEMBRO	Transferência - Apoio Financeiro	150157380	MARIA ADILIA FERREIRA FERNANDES	862.000,00	900,00	900,00			
04080202 - Outras	LEI N.º75/2013, DE 12 DE SETEMBRO	Transferência - Apoio Financeiro	150190514	MARIA DE FATIMA ABEVEDO DA SILVA E SILVA	862.000,00	1.200,00	1.200,00			
04080202 - Outras	LEI N.º75/2013, DE 12 DE SETEMBRO	Transferência - Apoio Financeiro	150803389	MARIA DE FATIMA SILVA SA	862.000,00	1.200,00	1.200,00			
04080202 - Outras	LEI N.º75/2013, DE 12 DE SETEMBRO	Transferência - Apoio Financeiro	150805381	MARIA DA CONCEICAO COLEHO PEREIRA E SA	862.000,00	900,00	900,00			
04080202 - Outras	LEI N.º75/2013, DE 12 DE SETEMBRO	Transferência - Apoio Financeiro	150949766	TERESA DE JESUS PEREIRA DE FARIA OLIVEIRA	862.000,00	1.200,00	1.200,00			
04080202 - Outras	LEI N.º75/2013, DE 12 DE SETEMBRO	Transferência - Apoio Financeiro	151965250	MARIA ISABEL PEREIRA FERREIRA TRINDADE	862.000,00	1.200,00	1.200,00			
04080202 - Outras	LEI N.º75/2013, DE 12 DE SETEMBRO	Transferência - Apoio Financeiro	152246649	MARGARIDA OLIVEIRA SILVA	862.000,00	600,00	600,00			
04080202 - Outras	LEI N.º75/2013, DE 12 DE SETEMBRO	Transferência - Apoio Financeiro	152295224	ADELAIDE IRENE GOMES BARBOSA RAMOS MAIA	862.000,00	900,00	900,00			
04080202 - Outras	LEI N.º75/2013, DE 12 DE SETEMBRO	Transferência - Apoio Financeiro	152490833	ALBERTO DE OLIVEIRA ALBUQUERQUE	862.000,00	900,00	900,00			



PERÍODO 2021/01/02 2021/12/31 DO ANO CONTABILÍSTICO DE 2021	TRANSFERÊNCIAS E SUBSÍDIOS CONCEDIDOS MUNICÍPIO DE VILA NOVA FAMALICAO	PÁG. 31
--	---	---------

VISUALIZAR REGISTOS S/ EXECUÇÃO : N

Tipo de despesa	Disposições legais [1]	Finalidade [2]	Entidade beneficiária		Despesas Orçamentadas [4]	Despesas autorizadas [5]	Despesas pagas [6]	Despesas autorizadas e não pagas [7]=[5]-[6]	Devolução de transf. / subs. ocorrida no exercício [8]	Observações [9]
			NIF	Nome / Designação [3]						
04080202 - Outras	LEI N.º75/2013, DE 12 DE SETEMBRO	Transferência - Apoio Financeiro	152496858	IRIA ANTUNES MENDES	862.000,00	300,00	300,00			
04080202 - Outras	LEI N.º75/2013, DE 12 DE SETEMBRO	Transferência - Apoio Financeiro	154801925	ANTONIO AUGUSTO FORTE DE SAMPAIO	862.000,00	600,00	600,00			
04080202 - Outras	LEI N.º75/2013, DE 12 DE SETEMBRO	Transferência - Apoio Financeiro	154940577	AUGUSTO DA COSTA	862.000,00	600,00	600,00			
04080202 - Outras	LEI N.º75/2013, DE 12 DE SETEMBRO	Transferência - Apoio Financeiro	155533231	MARIA LUCILIA SOUSA REIS	862.000,00	1.200,00	1.200,00			
04080202 - Outras	LEI N.º75/2013, DE 12 DE SETEMBRO	Transferência - Apoio Financeiro	155906291	ROSA MARIA GONÇALVES SANTOS FERREIRA	862.000,00	700,00	700,00			
04080202 - Outras	LEI N.º75/2013, DE 12 DE SETEMBRO	Transferência - Apoio Financeiro	156044242	MARIA DE FATIMA DA SILVA FERNANDES	862.000,00	1.200,00	1.200,00			
04080202 - Outras	LEI N.º75/2013, DE 12 DE SETEMBRO	Transferência - Apoio Financeiro	156061619	AGOSTINHO PEREIRA FERREIRA	862.000,00	900,00	900,00			
04080202 - Outras	LEI N.º75/2013, DE 12 DE SETEMBRO	Transferência - Apoio Financeiro	156080281	AIRES PINTO DA SILVA CAMPOS	862.000,00	900,00	900,00			
04080202 - Outras	LEI N.º75/2013, DE 12 DE SETEMBRO	Transferência - Apoio Financeiro	156151243	JOAQUINA SILVA MENDES	862.000,00	600,00	600,00			
04080202 - Outras	LEI N.º75/2013, DE 12 DE SETEMBRO	Transferência - Apoio Financeiro	156154447	MARIA CELESTE DE OLIVEIRA FERREIRA	862.000,00	1.200,00	1.200,00			
04080202 - Outras	LEI N.º75/2013, DE 12 DE SETEMBRO	Transferência - Apoio Financeiro	156323443	MARIA PRAZERES PEREIRA BARROS	862.000,00	675,00	675,00			
04080202 - Outras	LEI N.º75/2013, DE 12 DE SETEMBRO	Transferência - Apoio Financeiro	156326973	SÓNIA MARIA GARCÉS CARNEIRO	862.000,00	1.200,00	1.200,00			
04080202 - Outras	LEI N.º75/2013, DE 12 DE SETEMBRO	Transferência - Apoio Financeiro	156381397	MARIA DE FATIMA FONSECA MARQUES	862.000,00	300,00	300,00			
04080202 - Outras	LEI N.º75/2013, DE 12 DE SETEMBRO	Transferência - Apoio Financeiro	157004511	ALBERTO PIRES	862.000,00	900,00	900,00			
04080202 - Outras	LEI N.º75/2013, DE 12 DE SETEMBRO	Transferência - Apoio Financeiro	157233197	JOSE EDUARDO DA COSTA AZEVEDO	862.000,00	900,00	900,00			
04080202 - Outras	LEI N.º75/2013, DE 12 DE SETEMBRO	Transferência - Apoio Financeiro	157236889	OLINDA MARIA DA COSTA OLIVEIRA	862.000,00	600,00	600,00			
04080202 - Outras	LEI N.º75/2013, DE 12 DE SETEMBRO	Transferência - Apoio Financeiro	157291499	ROSA MARIA ALMEIDA RODRIGUES	862.000,00	900,00	900,00			
04080202 - Outras	LEI N.º75/2013, DE 12 DE SETEMBRO	Transferência - Apoio Financeiro	157407900	JEROMINO GUIMARAES DE SOUSA	862.000,00	900,00	900,00			
04080202 - Outras	LEI N.º75/2013, DE 12 DE SETEMBRO	Transferência - Apoio Financeiro	157458075	AMERICO JOSE DE FARIA NUNES	862.000,00	1.200,00	1.200,00			
04080202 - Outras	LEI N.º75/2013, DE 12 DE SETEMBRO	Transferência - Apoio Financeiro	157531252	ANABELA SANTOS BERNARDO SPONBERG JOHNSEN	862.000,00	900,00	900,00			
04080202 - Outras	LEI N.º75/2013, DE 12 DE SETEMBRO	Transferência - Apoio Financeiro	157531910	MANUEL ALBERTO PINTO MOREIRA	862.000,00	372,79	289,05	83,74		
04080202 - Outras	LEI N.º75/2013, DE 12 DE SETEMBRO	Transferência - Apoio Financeiro	157531910	MANUEL ALBERTO PINTO MOREIRA	862.000,00	660,09	402,77	257,32		
04080202 - Outras	LEI N.º75/2013, DE 12 DE SETEMBRO	Transferência - Apoio Financeiro	157531910	MANUEL ALBERTO PINTO MOREIRA	862.000,00	192,70	192,70			
04080202 - Outras	LEI N.º75/2013, DE 12 DE SETEMBRO	Transferência - Apoio Financeiro	157631800	FERNANDA MARIA GONÇALVES DE CARVALHO	862.000,00	900,00	900,00			
04080202 - Outras	LEI N.º75/2013, DE 12 DE SETEMBRO	Transferência - Apoio Financeiro	158007140	MARIA FIRMINA VELOSO DA COSTA	862.000,00	1.200,00	1.200,00			
04080202 - Outras	LEI N.º75/2013, DE 12 DE SETEMBRO	Transferência - Apoio Financeiro	158075056	ARMANDINA MARTINS DA COSTA	862.000,00	600,00	600,00			
04080202 - Outras	LEI N.º75/2013, DE 12 DE SETEMBRO	Transferência - Apoio Financeiro	158076613	MATILDE FERNANDES DA COSTA LOUREIRO	862.000,00	600,00	600,00			
04080202 - Outras	LEI N.º75/2013, DE 12 DE SETEMBRO	Transferência - Apoio Financeiro	158076664	MARIA JOSE DIAS MENDES	862.000,00	900,00	900,00			
04080202 - Outras	LEI N.º75/2013, DE 12 DE SETEMBRO	Transferência - Apoio Financeiro	158089313	CELESTE SILVA COSTA	862.000,00	900,00	900,00			
04080202 - Outras	LEI N.º75/2013, DE 12 DE SETEMBRO	Transferência - Apoio Financeiro	158239849	JORGE MANUEL PINHEIRO MONTEIRO	862.000,00	25,03	25,03			
04080202 - Outras	LEI N.º75/2013, DE 12 DE SETEMBRO	Transferência - Apoio Financeiro	158561252	MARIA DA CONCEICAO SILVA CARNEIRO	862.000,00	900,00	900,00			
04080202 - Outras	LEI N.º75/2013, DE 12 DE SETEMBRO	Transferência - Apoio Financeiro	158618815	ANA MARIA SILVA	862.000,00	1.200,00	1.200,00			
04080202 - Outras	LEI N.º75/2013, DE 12 DE SETEMBRO	Transferência - Apoio Financeiro	158707494	JOAQUIM FERNANDO GOMES DA ROCHA	862.000,00	600,00	600,00			
04080202 - Outras	LEI N.º75/2013, DE 12 DE SETEMBRO	Transferência - Apoio Financeiro	158890043	MARIA DOLORES SOARES HENRIQUES	862.000,00	900,00	900,00			
04080202 - Outras	LEI N.º75/2013, DE 12 DE SETEMBRO	Transferência - Apoio Financeiro	1580071607	KATHLEEN LETERRIER	862.000,00	1.250,00	1.250,00			
04080202 - Outras	LEI N.º75/2013, DE 12 DE SETEMBRO	Transferência - Apoio Financeiro	160273048	MARIA FILOMENA ARAUJO COSTA	862.000,00	900,00	900,00			
04080202 - Outras	LEI N.º75/2013, DE 12 DE SETEMBRO	Transferência - Apoio Financeiro	160975697	ANTONIO MATOS CASTRO	862.000,00	600,00	600,00			
04080202 - Outras	LEI N.º75/2013, DE 12 DE SETEMBRO	Transferência - Apoio Financeiro	161685590	ANTONIO GOMES ADAO	862.000,00	1.200,00	1.200,00			
04080202 - Outras	LEI N.º75/2013, DE 12 DE SETEMBRO	Transferência - Apoio Financeiro	161736777	MARIA ALICE LOPES FERREIRA MACHADO	862.000,00	1.200,00	1.200,00			
04080202 - Outras	LEI N.º75/2013, DE 12 DE SETEMBRO	Transferência - Apoio Financeiro	161778984	MARIA ROSA DIAS COUVO FERNANDES	862.000,00	900,00	900,00			
04080202 - Outras	LEI N.º75/2013, DE 12 DE SETEMBRO	Transferência - Apoio Financeiro	161843662	FERNANDO GASPAR MARQUES DE MACEDO	862.000,00	8,93	8,93			
04080202 - Outras	LEI N.º75/2013, DE 12 DE SETEMBRO	Transferência - Apoio Financeiro	162126697	JOSE MANUEL OSORIO ALVES GIL	862.000,00	900,00	900,00			
04080202 - Outras	LEI N.º75/2013, DE 12 DE SETEMBRO	Transferência - Apoio Financeiro	162127243	CARLOS ANTONIO TAVARES LOPES	862.000,00	900,00	900,00			



PERÍODO 2021/01/02 2021/12/31 DO ANO CONTABILÍSTICO DE 2021	TRANSFERÊNCIAS E SUBSÍDIOS CONCEDIDOS MUNICÍPIO DE VILA NOVA FAMILIAR	PÁG. 32
--	--	---------

VISUALIZAR REGISTOS S/ EXECUÇÃO : N

Tipo de despesa	Disposições legais [1]	Finalidade [2]	Entidade beneficiária		Despesas Orçamentadas [4]	Despesas autorizadas [5]	Despesas pagas [6]	Despesas autorizadas e não pagas [7]=[5]-[6]	Devolução de transf. / subs. ocorrida no exercício [8]	Observações [9]
			NIF	Nome / Designação [3]						
04080202 - Outras	LEI N.º75/2013, DE 12 DE SETEMBRO	Transferência - Apoio Financeiro	162127537	AMERICO DE JESUS RIBEIRO CARDOSO	862.000,00	900,00	900,00			
04080202 - Outras	LEI N.º75/2013, DE 12 DE SETEMBRO	Transferência - Apoio Financeiro	162159315	DOMINGOS SOARES DA SILVA	862.000,00	900,00	900,00			
04080202 - Outras	LEI N.º75/2013, DE 12 DE SETEMBRO	Transferência - Apoio Financeiro	162964579	MARIA DA CONCEIÇÃO PINHEIRO CARNEIRO	862.000,00	900,00	900,00			
04080202 - Outras	LEI N.º75/2013, DE 12 DE SETEMBRO	Transferência - Apoio Financeiro	163255423	ANGELA OLIVEIRA DA SILVA ALMEIDA	862.000,00	900,00	900,00			
04080202 - Outras	LEI N.º75/2013, DE 12 DE SETEMBRO	Transferência - Apoio Financeiro	164654135	MARIA DA CONCEIÇÃO FERNANDES DE FARIA	862.000,00	900,00	900,00			
04080202 - Outras	LEI N.º75/2013, DE 12 DE SETEMBRO	Transferência - Apoio Financeiro	164751246	MARIA ANGELICA GONCALVES OLIVEIRA	862.000,00	600,00	600,00			
04080202 - Outras	LEI N.º75/2013, DE 12 DE SETEMBRO	Transferência - Apoio Financeiro	165382910	ESPERANCA DA COSTA DIAS	862.000,00	350,00	350,00			
04080202 - Outras	LEI N.º75/2013, DE 12 DE SETEMBRO	Transferência - Apoio Financeiro	165457589	MARIA ALEXANDRINA MONTEIRO GUEDES	862.000,00	700,00	700,00			
04080202 - Outras	LEI N.º75/2013, DE 12 DE SETEMBRO	Transferência - Apoio Financeiro	165476770	MARIA ELISA LEMOS DINIS	862.000,00	600,00	600,00			
04080202 - Outras	LEI N.º75/2013, DE 12 DE SETEMBRO	Transferência - Apoio Financeiro	166785962	ANGELO DE OLIVEIRA CARVALHO	862.000,00	900,00	900,00			
04080202 - Outras	LEI N.º75/2013, DE 12 DE SETEMBRO	Transferência - Apoio Financeiro	166805785	TERESA DE JESUS LIMA MOREIRA	862.000,00	600,00	600,00			
04080202 - Outras	LEI N.º75/2013, DE 12 DE SETEMBRO	Transferência - Apoio Financeiro	168816458	ADÉLIO SILVA NOVAIS RIBEIRO	862.000,00	900,00	900,00			
04080202 - Outras	LEI N.º75/2013, DE 12 DE SETEMBRO	Transferência - Apoio Financeiro	169018296	MARIA MANUELA BRANCO DE ARRUDA PEREIRA	862.000,00	1.200,00	1.200,00			
04080202 - Outras	LEI N.º75/2013, DE 12 DE SETEMBRO	Transferência - Apoio Financeiro	169713598	AMELIA ALVES DOS ANJOS PEREIRA	862.000,00	1.200,00	1.200,00			
04080202 - Outras	LEI N.º75/2013, DE 12 DE SETEMBRO	Transferência - Apoio Financeiro	170025292	JOSE DINIS GONÇALVES FERREIRA	862.000,00	2.740,00	673,92	2.066,08		
04080202 - Outras	LEI N.º75/2013, DE 12 DE SETEMBRO	Transferência - Apoio Financeiro	170806480	JOSE CARLOS DA COSTA FERNANDES	862.000,00	100,00	100,00			
04080202 - Outras	LEI N.º75/2013, DE 12 DE SETEMBRO	Transferência - Apoio Financeiro	170806480	JOSE CARLOS DA COSTA FERNANDES	862.000,00	1.100,00	1.100,00			
04080202 - Outras	LEI N.º75/2013, DE 12 DE SETEMBRO	Transferência - Apoio Financeiro	170887537	EMILIA DE JESUS RIBEIRO OLIVEIRA	862.000,00	900,00	900,00			
04080202 - Outras	LEI N.º75/2013, DE 12 DE SETEMBRO	Transferência - Apoio Financeiro	171411595	MARIA HELENA RODRIGUES RIBEIRO PEREIRA	862.000,00	250,00	250,00			
04080202 - Outras	LEI N.º75/2013, DE 12 DE SETEMBRO	Transferência - Apoio Financeiro	171411595	MARIA HELENA RODRIGUES RIBEIRO PEREIRA	862.000,00	600,00	600,00		250,00	
04080202 - Outras	LEI N.º75/2013, DE 12 DE SETEMBRO	Transferência - Apoio Financeiro	175125449	LUCIA MARIA DOS SANTOS DE ALMEIDA	862.000,00	1.200,00	1.200,00			
04080202 - Outras	LEI N.º75/2013, DE 12 DE SETEMBRO	Transferência - Apoio Financeiro	176058893	ALCINA SARA RODRIGUES	862.000,00	350,00	350,00			
04080202 - Outras	LEI N.º75/2013, DE 12 DE SETEMBRO	Transferência - Apoio Financeiro	176086641	MARIA ARMINDA MARQUES DE BARROS MONTEIRO	862.000,00	1.200,00	1.200,00			
04080202 - Outras	LEI N.º75/2013, DE 12 DE SETEMBRO	Transferência - Apoio Financeiro	176355197	ANIBAL RODRIGUES PEREIRA	862.000,00	19,22	19,22			
04080202 - Outras	LEI N.º75/2013, DE 12 DE SETEMBRO	Transferência - Apoio Financeiro	176698914	DÉLIA GONÇALVES MARTINS	862.000,00	100,00	100,00			
04080202 - Outras	LEI N.º75/2013, DE 12 DE SETEMBRO	Transferência - Apoio Financeiro	177502851	MARIA PAULA MONROY ZAMITH PIEDADE	862.000,00	1.200,00	1.200,00			
04080202 - Outras	LEI N.º75/2013, DE 12 DE SETEMBRO	Transferência - Apoio Financeiro	177757620	EMA DE FATIMA LOPES FERREIRA MARTINS	862.000,00	900,00	900,00			
04080202 - Outras	LEI N.º75/2013, DE 12 DE SETEMBRO	Transferência - Apoio Financeiro	178061433	OLINDA MOREIRA MACHADO	862.000,00	1.200,00	1.200,00			
04080202 - Outras	LEI N.º75/2013, DE 12 DE SETEMBRO	Transferência - Apoio Financeiro	178820083	MANUEL LOPES RIBEIRO	862.000,00	900,00	900,00			
04080202 - Outras	LEI N.º75/2013, DE 12 DE SETEMBRO	Transferência - Apoio Financeiro	179432710	FRANCISCO MANUEL PINTO DA COSTA	862.000,00	900,00	900,00			
04080202 - Outras	LEI N.º75/2013, DE 12 DE SETEMBRO	Transferência - Apoio Financeiro	179824279	FERNANDO MANUEL COSTA DA SILVA	862.000,00	11,73	11,73			
04080202 - Outras	LEI N.º75/2013, DE 12 DE SETEMBRO	Transferência - Apoio Financeiro	179828991	LUCIANO CARNEIRO ARAUJO	862.000,00	1.200,00	1.200,00			
04080202 - Outras	LEI N.º75/2013, DE 12 DE SETEMBRO	Transferência - Apoio Financeiro	180136607	TERESA MARIA SILVA MOREIRA	862.000,00	1.200,00	1.200,00			
04080202 - Outras	LEI N.º75/2013, DE 12 DE SETEMBRO	Transferência - Apoio Financeiro	180318292	MARIA DO SAMEIRO AZEVEDO DA SILVA	862.000,00	1.200,00	1.200,00			
04080202 - Outras	LEI N.º75/2013, DE 12 DE SETEMBRO	Transferência - Apoio Financeiro	181423960	ROSA DO CARMO CORREIA DE FREITAS	862.000,00	700,00	700,00			
04080202 - Outras	LEI N.º75/2013, DE 12 DE SETEMBRO	Transferência - Apoio Financeiro	181565560	LUIS PEDRO SILVA AZEVEDO	862.000,00	1.500,00	1.500,00			
04080202 - Outras	LEI N.º75/2013, DE 12 DE SETEMBRO	Transferência - Apoio Financeiro	182987302	LUCIA JOAQUINA RIBEIRO DA CUNHA	862.000,00	900,00	900,00			
04080202 - Outras	LEI N.º75/2013, DE 12 DE SETEMBRO	Transferência - Apoio Financeiro	183019873	FELISBEILA MARIA DIAS OLIVEIRA BARROS	862.000,00	900,00	900,00			
04080202 - Outras	LEI N.º75/2013, DE 12 DE SETEMBRO	Transferência - Apoio Financeiro	183157745	MARIA EMILIA PINHEIRO PEREIRA	862.000,00	550,00	550,00			
04080202 - Outras	LEI N.º75/2013, DE 12 DE SETEMBRO	Transferência - Apoio Financeiro	183674790	ANTONIA MARIA CORREIA FERNANDES	862.000,00	900,00	900,00			
04080202 - Outras	LEI N.º75/2013, DE 12 DE SETEMBRO	Transferência - Apoio Financeiro	184147964	MARIA ALICE FARIA DE ARAUJO NETO	862.000,00	900,00	900,00			
04080202 - Outras	LEI N.º75/2013, DE 12 DE SETEMBRO	Transferência - Apoio Financeiro	184462533	MARIA PAULA DA CUNHA PEREIRA	862.000,00	1.200,00	1.200,00			
04080202 - Outras	LEI N.º75/2013, DE 12 DE SETEMBRO	Transferência - Apoio Financeiro	184485754	GABRIELA DA CONCEIÇÃO FORTE CARNEIRO	862.000,00	900,00	900,00			

PERÍODO 2021/01/02 2021/12/31 DO ANO CONTABILÍSTICO DE 2021	TRANSFERÊNCIAS E SUBSÍDIOS CONCEDIDOS MUNICÍPIO DE VILA NOVA FAMALICÃO	PÁG. 33
--	---	---------

VISUALIZAR REGISTOS S/ EXECUÇÃO : N

Tipo de despesa	Disposições legais [1]	Finalidade [2]	Entidade beneficiária		Despesas Orçamentadas [4]	Despesas autorizadas [5]	Despesas pagas [6]	Despesas autorizadas e não pagas [7]=[5]-[6]	Devolução de transf. / subs. ocorrida no exercício [8]	Observações [9]
			NIF	Nome / Designação [3]						
04080202 - Outras	LEI N.º75/2013, DE 12 DE SETEMBRO	Transferência - Apoio Financeiro	184836670	MARIA DO CARMO DE AZEVEDO FERNANDES COSTA	862.000,00	900,00	900,00			
04080202 - Outras	LEI N.º75/2013, DE 12 DE SETEMBRO	Transferência - Apoio Financeiro	185016227	MARIA ISABEL DE AZEVEDO SALGADO	862.000,00	900,00	900,00			
04080202 - Outras	LEI N.º75/2013, DE 12 DE SETEMBRO	Transferência - Apoio Financeiro	185295827	INACIO FRANCISCO PEREIRA DA SILVA	862.000,00	600,00	600,00			
04080202 - Outras	LEI N.º75/2013, DE 12 DE SETEMBRO	Transferência - Apoio Financeiro	185296254	MARIA LURDES BORGES OLIVEIRA	862.000,00	400,00	400,00			
04080202 - Outras	LEI N.º75/2013, DE 12 DE SETEMBRO	Transferência - Apoio Financeiro	185701248	JOAO PAULO FARIA DE CASTRO	862.000,00	200,00	200,00			
04080202 - Outras	LEI N.º75/2013, DE 12 DE SETEMBRO	Transferência - Apoio Financeiro	185921884	MARIA FATIMA MARTINS TOMAZ GONCALVES	862.000,00	1.200,00	1.200,00			
04080202 - Outras	LEI N.º75/2013, DE 12 DE SETEMBRO	Transferência - Apoio Financeiro	186490003	MARIA JESUS FERREIRA GONÇALVES COSTA	862.000,00	700,00	700,00			
04080202 - Outras	LEI N.º75/2013, DE 12 DE SETEMBRO	Transferência - Apoio Financeiro	186914725	ALZIRA FERNANDA REIS VAZ	862.000,00	900,00	900,00			
04080202 - Outras	LEI N.º75/2013, DE 12 DE SETEMBRO	Transferência - Apoio Financeiro	186953526	EDUARDA MANUELA DE MELO RIBEIRO	862.000,00	900,00	900,00			
04080202 - Outras	LEI N.º75/2013, DE 12 DE SETEMBRO	Transferência - Apoio Financeiro	187090165	LAURA MARIA CORREIA BRAGA PEIXOTO	862.000,00	1.200,00	1.200,00			
04080202 - Outras	LEI N.º75/2013, DE 12 DE SETEMBRO	Transferência - Apoio Financeiro	187301140	CARLA MANUELA ALMEIDA MARTINS	862.000,00	900,00	900,00			
04080202 - Outras	LEI N.º75/2013, DE 12 DE SETEMBRO	Transferência - Apoio Financeiro	187438480	SILVIA MARIA MACIEIRA COSTA MARTINS	862.000,00	1.200,00	1.200,00			
04080202 - Outras	LEI N.º75/2013, DE 12 DE SETEMBRO	Transferência - Apoio Financeiro	187691452	LUCIA DE JESUS COSTA LOUREIRO	862.000,00	1.100,00	1.100,00			
04080202 - Outras	LEI N.º75/2013, DE 12 DE SETEMBRO	Transferência - Apoio Financeiro	187691797	MARIA MANUELA LOPES DE CAMPOS	862.000,00	1.200,00	1.200,00			
04080202 - Outras	LEI N.º75/2013, DE 12 DE SETEMBRO	Transferência - Apoio Financeiro	187739412	MARINHA GOMES RODRIGUES	862.000,00	900,00	900,00			
04080202 - Outras	LEI N.º75/2013, DE 12 DE SETEMBRO	Transferência - Apoio Financeiro	187819157	ZELIA SILVA CASTRO AZEVEDO	862.000,00	900,00	900,00			
04080202 - Outras	LEI N.º75/2013, DE 12 DE SETEMBRO	Transferência - Apoio Financeiro	188715495	FERNANDA NAZARE BRAGA DE OLIVEIRA	862.000,00	1.200,00	1.200,00			
04080202 - Outras	LEI N.º75/2013, DE 12 DE SETEMBRO	Transferência - Apoio Financeiro	189061111	CATIA SOFIA RIBEIRO DE OLIVEIRA	862.000,00	900,00	900,00			
04080202 - Outras	LEI N.º75/2013, DE 12 DE SETEMBRO	Transferência - Apoio Financeiro	189061294	NOEMIA DE ARAUJO LIMA VALE	862.000,00	900,00	900,00			
04080202 - Outras	LEI N.º75/2013, DE 12 DE SETEMBRO	Transferência - Apoio Financeiro	189225165	MARIA DULCE LOUREIRO SILVA	862.000,00	1.200,00	1.200,00			
04080202 - Outras	LEI N.º75/2013, DE 12 DE SETEMBRO	Transferência - Apoio Financeiro	189225165	MARIA DULCE LOUREIRO SILVA	862.000,00	300,00	300,00			
04080202 - Outras	LEI N.º75/2013, DE 12 DE SETEMBRO	Transferência - Apoio Financeiro	189546212	ARMINDA MARIA VIEIRA DE AZEVEDO	862.000,00	900,00	900,00			
04080202 - Outras	LEI N.º75/2013, DE 12 DE SETEMBRO	Transferência - Apoio Financeiro	189823917	MARIA GORETI MAGALHAES DA COSTA	862.000,00	900,00	900,00			
04080202 - Outras	LEI N.º75/2013, DE 12 DE SETEMBRO	Transferência - Apoio Financeiro	190295392	MARIA JOSE DA SILVA MARTINS	862.000,00	307,17	307,17		307,17	
04080202 - Outras	LEI N.º75/2013, DE 12 DE SETEMBRO	Transferência - Apoio Financeiro	190494158	JOSE MARIA ROSA DA SILVA	862.000,00	50,00	50,00			
04080202 - Outras	LEI N.º75/2013, DE 12 DE SETEMBRO	Transferência - Apoio Financeiro	190818131	MARIA DE LURDES NUNES CORREIA DA SILVA	862.000,00	79,07	79,07			
04080202 - Outras	LEI N.º75/2013, DE 12 DE SETEMBRO	Transferência - Apoio Financeiro	190818131	MARIA DE LURDES NUNES CORREIA DA SILVA	862.000,00	79,07	79,07			
04080202 - Outras	LEI N.º75/2013, DE 12 DE SETEMBRO	Transferência - Apoio Financeiro	190818131	MARIA DE LURDES NUNES CORREIA DA SILVA	862.000,00	79,07	79,07			
04080202 - Outras	LEI N.º75/2013, DE 12 DE SETEMBRO	Transferência - Apoio Financeiro	190818131	MARIA DE LURDES NUNES CORREIA DA SILVA	862.000,00	158,14	158,14			
04080202 - Outras	LEI N.º75/2013, DE 12 DE SETEMBRO	Transferência - Apoio Financeiro	190818131	MARIA DE LURDES NUNES CORREIA DA SILVA	862.000,00	158,14	158,14			
04080202 - Outras	LEI N.º75/2013, DE 12 DE SETEMBRO	Transferência - Apoio Financeiro	190818131	MARIA DE LURDES NUNES CORREIA DA SILVA	862.000,00	79,07	79,07			
04080202 - Outras	LEI N.º75/2013, DE 12 DE SETEMBRO	Transferência - Apoio Financeiro	190818131	MARIA DE LURDES NUNES CORREIA DA SILVA	862.000,00	79,07	79,07			
04080202 - Outras	LEI N.º75/2013, DE 12 DE SETEMBRO	Transferência - Apoio Financeiro	190901020	MARIA PAULA SAMPAIO MACHADO	862.000,00	300,00	300,00			
04080202 - Outras	LEI N.º75/2013, DE 12 DE SETEMBRO	Transferência - Apoio Financeiro	191008281	LAURINDA MARIA G MENDES MARINHO	862.000,00	1.200,00	1.200,00			
04080202 - Outras	LEI N.º75/2013, DE 12 DE SETEMBRO	Transferência - Apoio Financeiro	191010014	LUIS PAULO MARTINS CAMPINHO	862.000,00	900,00	900,00			
04080202 - Outras	LEI N.º75/2013, DE 12 DE SETEMBRO	Transferência - Apoio Financeiro	191335614	MARIA DE LURDES FERNANDES RODRIGUES MENDES	862.000,00	1.200,00	1.200,00			
04080202 - Outras	LEI N.º75/2013, DE 12 DE SETEMBRO	Transferência - Apoio Financeiro	192194291	MARIA DO SAMEIRO CARNEIRO GIESTEIRA	862.000,00	900,00	900,00			
04080202 - Outras	LEI N.º75/2013, DE 12 DE SETEMBRO	Transferência - Apoio Financeiro	192268007	MARIA EMILIA SA GOMES	862.000,00	900,00	900,00			
04080202 - Outras	LEI N.º75/2013, DE 12 DE SETEMBRO	Transferência - Apoio Financeiro	192268007	MARIA EMILIA SA GOMES	862.000,00	75,00	75,00			
04080202 - Outras	LEI N.º75/2013, DE 12 DE SETEMBRO	Transferência - Apoio Financeiro	192837192	MARIA DO SAMEIRO DE SOUSA FERREIRA	862.000,00	1.200,00	1.200,00			
04080202 - Outras	LEI N.º75/2013, DE 12 DE SETEMBRO	Transferência - Apoio Financeiro	192907131	VIRGINIA MARIA SILVA FERREIRA	862.000,00	350,00	350,00			
04080202 - Outras	LEI N.º75/2013, DE 12 DE SETEMBRO	Transferência - Apoio Financeiro	193427184	MARIA MANUELA MORAIS DA SILVA	862.000,00	600,00	600,00			

PERÍODO 2021/01/02 2021/12/31 DO ANO CONTABILÍSTICO DE 2021	TRANSFERÊNCIAS E SUBSÍDIOS CONCEDIDOS MUNICÍPIO DE VILA NOVA FAMILICHO	PÁG. 34
--	---	---------

VISUALIZAR REGISTOS S/ EXECUÇÃO : N

Tipo de despesa	Disposições legais [1]	Finalidade [2]	Entidade beneficiária		Despesas Orçamentadas [4]	Despesas autorizadas [5]	Despesas pagas [6]	Despesas autorizadas e não pagas [7]=[5]-[6]	Devolução de transf. / subs. ocorrida no exercício [8]	Observações [9]
			NIF	Nome / Designação [3]						
04080202 - Outras	LEI N.º75/2013, DE 12 DE SETEMBRO	Transferência - Apoio Financeiro	193518104	JOSE MANUEL HENRIQUES MARTINS	862.000,00	900,00	900,00			
04080202 - Outras	LEI N.º75/2013, DE 12 DE SETEMBRO	Transferência - Apoio Financeiro	194099075	JOAQUIM OLIVEIRA BEZERRA	862.000,00	900,00	900,00			
04080202 - Outras	LEI N.º75/2013, DE 12 DE SETEMBRO	Transferência - Apoio Financeiro	194604314	JORGE MANUEL MESQUITA TEIXEIRA	862.000,00	1.200,00	1.200,00			
04080202 - Outras	LEI N.º75/2013, DE 12 DE SETEMBRO	Transferência - Apoio Financeiro	194604535	VITOR MANUEL DE SOUSA FERREIRA	862.000,00	1.200,00	1.200,00			
04080202 - Outras	LEI N.º75/2013, DE 12 DE SETEMBRO	Transferência - Apoio Financeiro	194977510	JOAQUIM DA SILVA ARAUJO	862.000,00	200,00	200,00			
04080202 - Outras	LEI N.º75/2013, DE 12 DE SETEMBRO	Transferência - Apoio Financeiro	194977510	JOAQUIM DA SILVA ARAUJO	862.000,00	400,00	400,00		200,00	
04080202 - Outras	LEI N.º75/2013, DE 12 DE SETEMBRO	Transferência - Apoio Financeiro	196455014	JOSE CARLOS CARVALHO CARNEIRO	862.000,00	900,00	900,00			
04080202 - Outras	LEI N.º75/2013, DE 12 DE SETEMBRO	Transferência - Apoio Financeiro	196562066	VITOR MANUEL DINIS DA SILVA	862.000,00	600,00	600,00			
04080202 - Outras	LEI N.º75/2013, DE 12 DE SETEMBRO	Transferência - Apoio Financeiro	196934206	MARIA JOSE RAMOS MIRANDA	862.000,00	900,00	900,00			
04080202 - Outras	LEI N.º75/2013, DE 12 DE SETEMBRO	Transferência - Apoio Financeiro	197289746	PAULO FILIPE DA SILVA BARBOSA	862.000,00	400,00	400,00			
04080202 - Outras	LEI N.º75/2013, DE 12 DE SETEMBRO	Transferência - Apoio Financeiro	197604056	MARIA ALBERTINA GONCALVES MOURA	862.000,00	900,00	900,00			
04080202 - Outras	LEI N.º75/2013, DE 12 DE SETEMBRO	Transferência - Apoio Financeiro	197768504	ROSA MARIA MACHADO MOREIRA	862.000,00	1.200,00	1.200,00			
04080202 - Outras	LEI N.º75/2013, DE 12 DE SETEMBRO	Transferência - Apoio Financeiro	198101317	MARIA JUSTINA LOPES DE ARAUJO FARIA	862.000,00	900,00	900,00			
04080202 - Outras	LEI N.º75/2013, DE 12 DE SETEMBRO	Transferência - Apoio Financeiro	198430213	CARLOS PEDRO FERREIRA DA SILVA	862.000,00	675,00	675,00			
04080202 - Outras	LEI N.º75/2013, DE 12 DE SETEMBRO	Transferência - Apoio Financeiro	198528620	OLGA RAMOS DE ABREU	862.000,00	1.200,00	1.200,00			
04080202 - Outras	LEI N.º75/2013, DE 12 DE SETEMBRO	Transferência - Apoio Financeiro	198645970	CECILIA MARIA MOREIRA COSTA MONTEIRO	862.000,00	825,00	825,00			
04080202 - Outras	LEI N.º75/2013, DE 12 DE SETEMBRO	Transferência - Apoio Financeiro	199508828	MARCO PAULO PEREIRA RODRIGUES	862.000,00	900,00	900,00			
04080202 - Outras	LEI N.º75/2013, DE 12 DE SETEMBRO	Transferência - Apoio Financeiro	199548692	MARIA DA CONCEIÇÃO PEIXOTO DA SILVA	862.000,00	700,00	700,00			
04080202 - Outras	LEI N.º75/2013, DE 12 DE SETEMBRO	Transferência - Apoio Financeiro	199986754	ALDO MARCIO SANTOS NOGUEIRA	862.000,00	200,00	200,00			
04080202 - Outras	LEI N.º75/2013, DE 12 DE SETEMBRO	Transferência - Apoio Financeiro	199986754	ALDO MARCIO SANTOS NOGUEIRA	862.000,00	100,00	100,00			
04080202 - Outras	LEI N.º75/2013, DE 12 DE SETEMBRO	Transferência - Apoio Financeiro	199986754	ALDO MARCIO SANTOS NOGUEIRA	862.000,00	1.000,00	1.000,00			
04080202 - Outras	LEI N.º75/2013, DE 12 DE SETEMBRO	Transferência - Apoio Financeiro	200207250217	FANNY MICHELLE CHANTAL VENTURI	862.000,00	1.000,00	1.000,00			
04080202 - Outras	LEI N.º75/2013, DE 12 DE SETEMBRO	Transferência - Apoio Financeiro	200520750	VICTOR JOSE BARROS DE ABEVEDO	862.000,00	10,57	10,57			
04080202 - Outras	LEI N.º75/2013, DE 12 DE SETEMBRO	Transferência - Apoio Financeiro	200631918	CARLA MANUELA DA SILVA MOREIRA	862.000,00	900,00	900,00			
04080202 - Outras	LEI N.º75/2013, DE 12 DE SETEMBRO	Transferência - Apoio Financeiro	200860003	MARIA CANDIDA MOREIRA PEREIRA	862.000,00	900,00	900,00			
04080202 - Outras	LEI N.º75/2013, DE 12 DE SETEMBRO	Transferência - Apoio Financeiro	201047667	ISAURA DA CONCEIÇÃO CARVALHO DE ABREU DIAS	862.000,00	1.200,00	1.200,00			
04080202 - Outras	LEI N.º75/2013, DE 12 DE SETEMBRO	Transferência - Apoio Financeiro	201374447	MARIA LUISA GOMES MARQUES	862.000,00	900,00	900,00			
04080202 - Outras	LEI N.º75/2013, DE 12 DE SETEMBRO	Transferência - Apoio Financeiro	201598140	CRISTINA CLAUDIA DA SILVA MONTEIRO	862.000,00	1.200,00	1.200,00			
04080202 - Outras	LEI N.º75/2013, DE 12 DE SETEMBRO	Transferência - Apoio Financeiro	201964708	MAPALDA SOFIA RODRIGUES ESPERANCA DOS SANTOS	862.000,00	900,00	900,00			
04080202 - Outras	LEI N.º75/2013, DE 12 DE SETEMBRO	Transferência - Apoio Financeiro	201989425	ROSA MARIA RODRIGUES DA COSTA ANDRADE	862.000,00	1.200,00	1.200,00			
04080202 - Outras	LEI N.º75/2013, DE 12 DE SETEMBRO	Transferência - Apoio Financeiro	202003833	LAURA MARIA FARIA CARNEIRO	862.000,00	900,00	900,00			
04080202 - Outras	LEI N.º75/2013, DE 12 DE SETEMBRO	Transferência - Apoio Financeiro	202345220	PAULO MANUEL DA SILVA SEQUEIRA	862.000,00	300,00	300,00			
04080202 - Outras	LEI N.º75/2013, DE 12 DE SETEMBRO	Transferência - Apoio Financeiro	202541770	MARIA ELISABETE DA MOTA FARIA	862.000,00	200,00	200,00			
04080202 - Outras	LEI N.º75/2013, DE 12 DE SETEMBRO	Transferência - Apoio Financeiro	202541770	MARIA ELISABETE DA MOTA FARIA	862.000,00	200,00	200,00			
04080202 - Outras	LEI N.º75/2013, DE 12 DE SETEMBRO	Transferência - Apoio Financeiro	202541770	MARIA ELISABETE DA MOTA FARIA	862.000,00	100,00	100,00			
04080202 - Outras	LEI N.º75/2013, DE 12 DE SETEMBRO	Transferência - Apoio Financeiro	202541770	MARIA ELISABETE DA MOTA FARIA	862.000,00	100,00	100,00			
04080202 - Outras	LEI N.º75/2013, DE 12 DE SETEMBRO	Transferência - Apoio Financeiro	202541770	MARIA ELISABETE DA MOTA FARIA	862.000,00	100,00	100,00			
04080202 - Outras	LEI N.º75/2013, DE 12 DE SETEMBRO	Transferência - Apoio Financeiro	202722570	AVELINO JOAQUIM MARTINS MOREIRA DE ARAUJO	862.000,00	900,00	900,00			
04080202 - Outras	LEI N.º75/2013, DE 12 DE SETEMBRO	Transferência - Apoio Financeiro	202850366	ALCINO MANUEL SILVA QUEIROZ	862.000,00	700,00	700,00			
04080202 - Outras	LEI N.º75/2013, DE 12 DE SETEMBRO	Transferência - Apoio Financeiro	202850366	ALCINO MANUEL SILVA QUEIROZ	862.000,00	110,00	110,00			
04080202 - Outras	LEI N.º75/2013, DE 12 DE SETEMBRO	Transferência - Apoio Financeiro	203151402	PEDRO LUIS DA SILVA MARTINS	862.000,00	5,70	5,70			
04080202 - Outras	LEI N.º75/2013, DE 12 DE SETEMBRO	Transferência - Apoio Financeiro	203638611	BRASIL OLIVEIRA PALMBO	862.000,00	1.200,00	1.200,00			
04080202 - Outras	LEI N.º75/2013, DE 12 DE SETEMBRO	Transferência - Apoio Financeiro	203946785	LUCIA MARIA SANTOS BENTO	862.000,00	1.200,00	1.200,00			

PERÍODO 2021/01/02 2021/12/31 DO ANO CONTABILÍSTICO DE 2021	TRANSFERÊNCIAS E SUBSÍDIOS CONCEDIDOS MUNICÍPIO DE VILA NOVA FAMALICÃO	PÁG. 35
--	---	---------

VISUALIZAR REGISTOS S/ EXECUÇÃO : N

Tipo de despesa	Disposições legais [1]	Finalidade [2]	Entidade beneficiária		Despesas Orçamentadas [4]	Despesas autorizadas [5]	Despesas pagas [6]	Despesas autorizadas e não pagas [7]=[5]-[6]	Devolução de transf. / subs. ocorrida no exercício [8]	Observações [9]
			NIF	Nome / Designação [3]						
04080202 - Outras	LEI N.º75/2013, DE 12 DE SETEMBRO	Transferência - Apoio Financeiro	203981189	ISABEL MARIA ALMEIDA REIS	862.000,00	1.200,00	1.200,00			
04080202 - Outras	LEI N.º75/2013, DE 12 DE SETEMBRO	Transferência - Apoio Financeiro	204419352	JOSE AUGUSTO OLIVEIRA COSTA	862.000,00	500,00	500,00			
04080202 - Outras	LEI N.º75/2013, DE 12 DE SETEMBRO	Transferência - Apoio Financeiro	204419352	JOSE AUGUSTO OLIVEIRA COSTA	862.000,00	100,00	100,00			
04080202 - Outras	LEI N.º75/2013, DE 12 DE SETEMBRO	Transferência - Apoio Financeiro	204419352	JOSE AUGUSTO OLIVEIRA COSTA	862.000,00	1.000,00	1.000,00			
04080202 - Outras	LEI N.º75/2013, DE 12 DE SETEMBRO	Transferência - Apoio Financeiro	204733855	PEDRO FILIPE COSTA	862.000,00	100,00	100,00			
04080202 - Outras	LEI N.º75/2013, DE 12 DE SETEMBRO	Transferência - Apoio Financeiro	204733855	PEDRO FILIPE COSTA	862.000,00	100,00	100,00			
04080202 - Outras	LEI N.º75/2013, DE 12 DE SETEMBRO	Transferência - Apoio Financeiro	204733855	PEDRO FILIPE COSTA	862.000,00	900,00	675,00	225,00		
04080202 - Outras	LEI N.º75/2013, DE 12 DE SETEMBRO	Transferência - Apoio Financeiro	204733855	PEDRO FILIPE COSTA	862.000,00	100,00	100,00			
04080202 - Outras	LEI N.º75/2013, DE 12 DE SETEMBRO	Transferência - Apoio Financeiro	204733855	PEDRO FILIPE COSTA	862.000,00	200,00	200,00			
04080202 - Outras	LEI N.º75/2013, DE 12 DE SETEMBRO	Transferência - Apoio Financeiro	205140891	PAULA CRISTINA PEREIRA SILVA MARTINS	862.000,00	900,00	900,00			
04080202 - Outras	LEI N.º75/2013, DE 12 DE SETEMBRO	Transferência - Apoio Financeiro	205321364	PAULO MANUEL AZEVEDO VEIGA	862.000,00	100,00	100,00			
04080202 - Outras	LEI N.º75/2013, DE 12 DE SETEMBRO	Transferência - Apoio Financeiro	205321364	PAULO MANUEL AZEVEDO VEIGA	862.000,00	100,00	100,00			
04080202 - Outras	LEI N.º75/2013, DE 12 DE SETEMBRO	Transferência - Apoio Financeiro	205321364	PAULO MANUEL AZEVEDO VEIGA	862.000,00	100,00	100,00			
04080202 - Outras	LEI N.º75/2013, DE 12 DE SETEMBRO	Transferência - Apoio Financeiro	205321364	PAULO MANUEL AZEVEDO VEIGA	862.000,00	100,00	100,00			
04080202 - Outras	LEI N.º75/2013, DE 12 DE SETEMBRO	Transferência - Apoio Financeiro	205321364	PAULO MANUEL AZEVEDO VEIGA	862.000,00	100,00	100,00			
04080202 - Outras	LEI N.º75/2013, DE 12 DE SETEMBRO	Transferência - Apoio Financeiro	205321364	PAULO MANUEL AZEVEDO VEIGA	862.000,00	200,00	200,00			
04080202 - Outras	LEI N.º75/2013, DE 12 DE SETEMBRO	Transferência - Apoio Financeiro	205851720	EUGENIA DE JESUS FERREIRA DE CARVALHO	862.000,00	1.200,00	1.200,00			
04080202 - Outras	LEI N.º75/2013, DE 12 DE SETEMBRO	Transferência - Apoio Financeiro	206120753	GILBERTO FERNANDES ENES	862.000,00	700,00	700,00			
04080202 - Outras	LEI N.º75/2013, DE 12 DE SETEMBRO	Transferência - Apoio Financeiro	206297246	ENGRÁCIA CARLA MIRRA TEIXEIRA	862.000,00	1.200,00	1.200,00			
04080202 - Outras	LEI N.º75/2013, DE 12 DE SETEMBRO	Transferência - Apoio Financeiro	207414416	GABRIEL RAMIRO FREITAS DA COSTA	862.000,00	600,00	600,00			
04080202 - Outras	LEI N.º75/2013, DE 12 DE SETEMBRO	Transferência - Apoio Financeiro	207694206	JOSE DELFIM LEITE MARTINS	862.000,00	1.100,00	1.100,00			
04080202 - Outras	LEI N.º75/2013, DE 12 DE SETEMBRO	Transferência - Apoio Financeiro	207743533	CECILIA MARIA SILVA ESTEVES	862.000,00	1.200,00	1.200,00			
04080202 - Outras	LEI N.º75/2013, DE 12 DE SETEMBRO	Transferência - Apoio Financeiro	207830649	RUI FERNANDO MENDES OLIVEIRA	862.000,00	9,03	9,03			
04080202 - Outras	LEI N.º75/2013, DE 12 DE SETEMBRO	Transferência - Apoio Financeiro	208989358	SUSANA MARIA MARQUES FERNANDES	862.000,00	900,00	900,00			
04080202 - Outras	LEI N.º75/2013, DE 12 DE SETEMBRO	Transferência - Apoio Financeiro	209392754	JOSE FERNANDO MONTEIRO FERREIRA	862.000,00	900,00	900,00			
04080202 - Outras	LEI N.º75/2013, DE 12 DE SETEMBRO	Transferência - Apoio Financeiro	211040134	AUGUSTO MANUEL PINTO MARTINS FERRAO	862.000,00	1.200,00	1.200,00			
04080202 - Outras	LEI N.º75/2013, DE 12 DE SETEMBRO	Transferência - Apoio Financeiro	211359963	NELSON ANTONIO MARINHO DE CASTRO	862.000,00	1.200,00	1.200,00			
04080202 - Outras	LEI N.º75/2013, DE 12 DE SETEMBRO	Transferência - Apoio Financeiro	211613142	MANUELA DA CONCEICAO MOREIRA DE ALMEIDA	862.000,00	1.200,00	1.200,00			
04080202 - Outras	LEI N.º75/2013, DE 12 DE SETEMBRO	Transferência - Apoio Financeiro	211613142	MANUELA DA CONCEICAO MOREIRA DE ALMEIDA	862.000,00	55,50	55,50			
04080202 - Outras	LEI N.º75/2013, DE 12 DE SETEMBRO	Transferência - Apoio Financeiro	212130145	ELIA TERESA SANTOS SILVA	862.000,00	825,00	825,00			
04080202 - Outras	LEI N.º75/2013, DE 12 DE SETEMBRO	Transferência - Apoio Financeiro	212280376	ANA ALEXANDRA BARBOSA PASSOS TINOCO	862.000,00	900,00	900,00			
04080202 - Outras	LEI N.º75/2013, DE 12 DE SETEMBRO	Transferência - Apoio Financeiro	213296810	SANDRA CARINA PINTO RIBEIRO	862.000,00	1.200,00	1.200,00			
04080202 - Outras	LEI N.º75/2013, DE 12 DE SETEMBRO	Transferência - Apoio Financeiro	213491125	ELISABETE CRISTINA DE OLIVEIRA SAMPAIO	862.000,00	900,00	900,00			
04080202 - Outras	LEI N.º75/2013, DE 12 DE SETEMBRO	Transferência - Apoio Financeiro	213832127	ANTONIO MANUEL MOUTINHO PEREIRA	862.000,00	325,00	325,00			
04080202 - Outras	LEI N.º75/2013, DE 12 DE SETEMBRO	Transferência - Apoio Financeiro	213832127	ANTONIO MANUEL MOUTINHO PEREIRA	862.000,00	325,00	325,00			
04080202 - Outras	LEI N.º75/2013, DE 12 DE SETEMBRO	Transferência - Apoio Financeiro	213832127	ANTONIO MANUEL MOUTINHO PEREIRA	862.000,00	800,00	800,00			
04080202 - Outras	LEI N.º75/2013, DE 12 DE SETEMBRO	Transferência - Apoio Financeiro	213832127	ANTONIO MANUEL MOUTINHO PEREIRA	862.000,00	400,00	400,00			
04080202 - Outras	LEI N.º75/2013, DE 12 DE SETEMBRO	Transferência - Apoio Financeiro	213832127	ANTONIO MANUEL MOUTINHO PEREIRA	862.000,00	400,00	400,00			
04080202 - Outras	LEI N.º75/2013, DE 12 DE SETEMBRO	Transferência - Apoio Financeiro	214069451	PAULO JORGE DIAS FERREIRA	862.000,00	1.200,00	1.200,00			
04080202 - Outras	LEI N.º75/2013, DE 12 DE SETEMBRO	Transferência - Apoio Financeiro	214422445	CARLA CRISTINA PEREIRA FARIA	862.000,00	900,00	900,00			
04080202 - Outras	LEI N.º75/2013, DE 12 DE SETEMBRO	Transferência - Apoio Financeiro	214578950	ORQUÍDEA DE FATIMA DA SILVA PINTO NASCIMENTO DE SA	862.000,00	900,00	900,00			

PERÍODO 2021/01/02 2021/12/31 DO ANO CONTABILÍSTICO DE 2021	TRANSFERÊNCIAS E SUBSÍDIOS CONCEDIDOS MUNICÍPIO DE VILA NOVA FAMILICAR	PÁG. 36
--	---	---------

VISUALIZAR REGISTOS S/ EXECUÇÃO : N

Tipo de despesa	Disposições legais [1]	Finalidade [2]	Entidade beneficiária		Despesas Orçamentadas [4]	Despesas autorizadas [5]	Despesas pagas [6]	Despesas autorizadas e não pagas [7]=[5]-[6]	Devolução de transf. / subs. ocorrida no exercício [8]	Observações [9]
			NIF	Nome / Designação [3]						
04080202 - Outras	LEI N.º75/2013, DE 12 DE SETEMBRO	Transferência - Apoio Financeiro	214671232	SANDRA MANUELA RODRIGUES E SILVA	862.000,00	900,00	900,00			
04080202 - Outras	LEI N.º75/2013, DE 12 DE SETEMBRO	Transferência - Apoio Financeiro	214866648	MONICA ANDREIA DE SOUSA COSTA	862.000,00	900,00	900,00			
04080202 - Outras	LEI N.º75/2013, DE 12 DE SETEMBRO	Transferência - Apoio Financeiro	215269063	MARIA JOSE DA COSTA FARIA	862.000,00	900,00	900,00			
04080202 - Outras	LEI N.º75/2013, DE 12 DE SETEMBRO	Transferência - Apoio Financeiro	215503457	RICARDO MANUEL MARTINS VALE	862.000,00	22,92	22,92			
04080202 - Outras	LEI N.º75/2013, DE 12 DE SETEMBRO	Transferência - Apoio Financeiro	215548884	MARLENE SOEIA DA SILVA FERREIRA CAMPOS	862.000,00	1.200,00	1.200,00			
04080202 - Outras	LEI N.º75/2013, DE 12 DE SETEMBRO	Transferência - Apoio Financeiro	216049342	MARIA ELBOMOR RIBEIRO PICAS DE CARVALHO MAGALHÃES	862.000,00	550,00	550,00			
04080202 - Outras	LEI N.º75/2013, DE 12 DE SETEMBRO	Transferência - Apoio Financeiro	216088674	EMANUEL ANDRADE DA COSTA	862.000,00	1.200,00	1.200,00			
04080202 - Outras	LEI N.º75/2013, DE 12 DE SETEMBRO	Transferência - Apoio Financeiro	216472130	NORBERTO JOSE MARQUES FERREIRA	862.000,00	700,00	700,00			
04080202 - Outras	LEI N.º75/2013, DE 12 DE SETEMBRO	Transferência - Apoio Financeiro	216477638	MARIA OLÍVIA CAMPOS RODRIGUES	862.000,00	900,00	900,00			
04080202 - Outras	LEI N.º75/2013, DE 12 DE SETEMBRO	Transferência - Apoio Financeiro	216842832	MARIA FATIMA DA SILVA RIBEIRO	862.000,00	1.200,00	1.200,00			
04080202 - Outras	LEI N.º75/2013, DE 12 DE SETEMBRO	Transferência - Apoio Financeiro	217417647	MARIA MANUELA DA SILVA RIBEIRO	862.000,00	1.100,00	1.100,00			
04080202 - Outras	LEI N.º75/2013, DE 12 DE SETEMBRO	Transferência - Apoio Financeiro	217663435	ALCINA MARIA RIBEIRO DA COSTA	862.000,00	600,00	600,00			
04080202 - Outras	LEI N.º75/2013, DE 12 DE SETEMBRO	Transferência - Apoio Financeiro	218054564	MARIA DA CONCEICAO VIEIRA FERREIRA	862.000,00	900,00	900,00			
04080202 - Outras	LEI N.º75/2013, DE 12 DE SETEMBRO	Transferência - Apoio Financeiro	218634471	RUI BENJAMIM DANTAS ESTEVES SANTOS	862.000,00	15,12	15,12			
04080202 - Outras	LEI N.º75/2013, DE 12 DE SETEMBRO	Transferência - Apoio Financeiro	218849052	LILIANA ISABEL DA SILVA RIBEIRO	862.000,00	1.200,00	1.200,00			
04080202 - Outras	LEI N.º75/2013, DE 12 DE SETEMBRO	Transferência - Apoio Financeiro	219574324	SONIA MARINA DE LIMA FERREIRA	862.000,00	1.200,00	1.200,00			
04080202 - Outras	LEI N.º75/2013, DE 12 DE SETEMBRO	Transferência - Apoio Financeiro	219726361	CARLOS ALBERTO OSORIO FREITAS	862.000,00	825,00	825,00			
04080202 - Outras	LEI N.º75/2013, DE 12 DE SETEMBRO	Transferência - Apoio Financeiro	219780374	CELINA MARIA VIANA OLIVEIRA	862.000,00	27,07	27,07			
04080202 - Outras	LEI N.º75/2013, DE 12 DE SETEMBRO	Transferência - Apoio Financeiro	219796742	ANDREIA LAURENTINA PINTO MASCARENHAS LIMA	862.000,00	900,00	900,00			
04080202 - Outras	LEI N.º75/2013, DE 12 DE SETEMBRO	Transferência - Apoio Financeiro	220078998	MARIA DA CONCEICAO CARDOSO DA SILVA	862.000,00	900,00	900,00			
04080202 - Outras	LEI N.º75/2013, DE 12 DE SETEMBRO	Transferência - Apoio Financeiro	220078998	MARIA DA CONCEICAO CARDOSO DA SILVA	862.000,00	50,00	50,00			
04080202 - Outras	LEI N.º75/2013, DE 12 DE SETEMBRO	Transferência - Apoio Financeiro	220517460	FATIMA MARISA SILVA GONCALVES	862.000,00	600,00	600,00			
04080202 - Outras	LEI N.º75/2013, DE 12 DE SETEMBRO	Transferência - Apoio Financeiro	220676887	PEDRO TOSCANO PERALTA	862.000,00	3.000,00	3.000,00			
04080202 - Outras	LEI N.º75/2013, DE 12 DE SETEMBRO	Transferência - Apoio Financeiro	220728291	SUSANA MARINA DA COSTA BRANDAO	862.000,00	1.200,00	1.200,00			
04080202 - Outras	LEI N.º75/2013, DE 12 DE SETEMBRO	Transferência - Apoio Financeiro	221499032	LILIANA CRISTINA DA COSTA CARVALHO	862.000,00	370,00	370,00			
04080202 - Outras	LEI N.º75/2013, DE 12 DE SETEMBRO	Transferência - Apoio Financeiro	221499032	LILIANA CRISTINA DA COSTA CARVALHO	862.000,00	810,35	810,35			
04080202 - Outras	LEI N.º75/2013, DE 12 DE SETEMBRO	Transferência - Apoio Financeiro	221499032	LILIANA CRISTINA DA COSTA CARVALHO	862.000,00	460,00	460,00			
04080202 - Outras	LEI N.º75/2013, DE 12 DE SETEMBRO	Transferência - Apoio Financeiro	221499032	LILIANA CRISTINA DA COSTA CARVALHO	862.000,00	370,00	370,00			
04080202 - Outras	LEI N.º75/2013, DE 12 DE SETEMBRO	Transferência - Apoio Financeiro	221499032	LILIANA CRISTINA DA COSTA CARVALHO	862.000,00	190,00	190,00			
04080202 - Outras	LEI N.º75/2013, DE 12 DE SETEMBRO	Transferência - Apoio Financeiro	221499032	LILIANA CRISTINA DA COSTA CARVALHO	862.000,00	460,00	460,00			
04080202 - Outras	LEI N.º75/2013, DE 12 DE SETEMBRO	Transferência - Apoio Financeiro	221499032	LILIANA CRISTINA DA COSTA CARVALHO	862.000,00	280,86	280,86			
04080202 - Outras	LEI N.º75/2013, DE 12 DE SETEMBRO	Transferência - Apoio Financeiro	221499032	LILIANA CRISTINA DA COSTA CARVALHO	862.000,00	430,63	430,63			
04080202 - Outras	LEI N.º75/2013, DE 12 DE SETEMBRO	Transferência - Apoio Financeiro	221566112	LUIS MANUEL FERREIRA DE SOUSA	862.000,00	900,00	900,00			
04080202 - Outras	LEI N.º75/2013, DE 12 DE SETEMBRO	Transferência - Apoio Financeiro	222095300	SILVIA MARINA ALVELOS FREITAS	862.000,00	200,00	200,00			
04080202 - Outras	LEI N.º75/2013, DE 12 DE SETEMBRO	Transferência - Apoio Financeiro	222195339	SILVIA ALEXANDRA ARAUJO COSTA ESTEVES	862.000,00	1.200,00	1.200,00			
04080202 - Outras	LEI N.º75/2013, DE 12 DE SETEMBRO	Transferência - Apoio Financeiro	222647477	MADALENA SUSANA MENDES DE CARVALHO	862.000,00	900,00	900,00			
04080202 - Outras	LEI N.º75/2013, DE 12 DE SETEMBRO	Transferência - Apoio Financeiro	222758929	SANDRA MONICA MARTINS CARVALHO	862.000,00	2.500,00	2.500,00			
04080202 - Outras	LEI N.º75/2013, DE 12 DE SETEMBRO	Transferência - Apoio Financeiro	223226190	MARTA DA CONCEICAO SOUSA DA SILVA	862.000,00	600,00	600,00			
04080202 - Outras	LEI N.º75/2013, DE 12 DE SETEMBRO	Transferência - Apoio Financeiro	223248630	ANA PATRICIA MENDES COSTA	862.000,00	450,00	450,00			
04080202 - Outras	LEI N.º75/2013, DE 12 DE SETEMBRO	Transferência - Apoio Financeiro	223362794	ANDREIA ALVES COUTO	862.000,00	900,00	900,00			
04080202 - Outras	LEI N.º75/2013, DE 12 DE SETEMBRO	Transferência - Apoio Financeiro	223508586	MARIA JOSE RIBEIRO RIBOM DOS SANTOS	862.000,00	2.400,09	1.058,64	1.341,45		
04080202 - Outras	LEI N.º75/2013, DE 12 DE SETEMBRO	Transferência - Apoio Financeiro	223508586	MARIA JOSE RIBEIRO RIBOM DOS SANTOS	862.000,00	1.348,73	563,43	785,30		
04080202 - Outras	LEI N.º75/2013, DE 12 DE SETEMBRO	Transferência - Apoio Financeiro	223508586	MARIA JOSE RIBEIRO RIBOM DOS SANTOS	862.000,00	1.200,00	1.200,00			

PERÍODO 2021/01/02 2021/12/31 DO ANO CONTABILÍSTICO DE 2021	TRANSFERÊNCIAS E SUBSÍDIOS CONCEDIDOS MUNICÍPIO DE VILA NOVA FAMALICAO	PÁG. 37
--	---	---------

VISUALIZAR REGISTOS S/ EXECUÇÃO : N

Tipo de despesa	Disposições legais [1]	Finalidade [2]	Entidade beneficiária		Despesas Orçamentadas [4]	Despesas autorizadas [5]	Despesas pagas [6]	Despesas autorizadas e não pagas [7]=[5]-[6]	Devolução de transf. / subs. ocorrida no exercício [8]	Observações [9]
			NIF	Nome / Designação [3]						
04080202 - Outras	LEI N.º75/2013, DE 12 DE SETEMBRO	Transferência - Apoio Financeiro	223743798	VIVIANA FILIPA MACHADO DA SILVA	862.000,00	1.200,00	1.200,00			
04080202 - Outras	LEI N.º75/2013, DE 12 DE SETEMBRO	Transferência - Apoio Financeiro	223951820	ANDRE NAVARRO MONTEIRO	862.000,00	700,00	700,00			
04080202 - Outras	LEI N.º75/2013, DE 12 DE SETEMBRO	Transferência - Apoio Financeiro	224168231	ANA ISABEL NOVAIS PEREIRA	862.000,00	1.200,00	1.200,00			
04080202 - Outras	LEI N.º75/2013, DE 12 DE SETEMBRO	Transferência - Apoio Financeiro	224655566	RICARDO JORGE ARAUJO VIEIRA	862.000,00	500,00	500,00			
04080202 - Outras	LEI N.º75/2013, DE 12 DE SETEMBRO	Transferência - Apoio Financeiro	224894463	OLIVIA GORETI PINTO ASSIS NOVO	862.000,00	1.200,00	1.200,00			
04080202 - Outras	LEI N.º75/2013, DE 12 DE SETEMBRO	Transferência - Apoio Financeiro	225109220	MARIA LA SALETE FERREIRA GOMES	862.000,00	675,00	675,00			
04080202 - Outras	LEI N.º75/2013, DE 12 DE SETEMBRO	Transferência - Apoio Financeiro	225251540	FABIO GONCALO LOPES DA SILVA	862.000,00	750,00	750,00			
04080202 - Outras	LEI N.º75/2013, DE 12 DE SETEMBRO	Transferência - Apoio Financeiro	225297477	MARIA ALICE MONTEIRO GONCALVES	862.000,00	700,00	700,00			
04080202 - Outras	LEI N.º75/2013, DE 12 DE SETEMBRO	Transferência - Apoio Financeiro	225552728	PAULA CRISTINA DA SILVA NEIVA	862.000,00	600,00	600,00			
04080202 - Outras	LEI N.º75/2013, DE 12 DE SETEMBRO	Transferência - Apoio Financeiro	225552728	PAULA CRISTINA DA SILVA NEIVA	862.000,00	410,24	410,24			
04080202 - Outras	LEI N.º75/2013, DE 12 DE SETEMBRO	Transferência - Apoio Financeiro	225619130	DIANA MARGARIDA RODRIGUES FERREIRA	862.000,00	50,00	50,00			
04080202 - Outras	LEI N.º75/2013, DE 12 DE SETEMBRO	Transferência - Apoio Financeiro	225676095	HELDER JOSE NETO RODRIGUES	862.000,00	500,00	500,00			
04080202 - Outras	LEI N.º75/2013, DE 12 DE SETEMBRO	Transferência - Apoio Financeiro	225802813	ISABEL MARIA LOUREIRO CARNEIRO	862.000,00	100,00	100,00			
04080202 - Outras	LEI N.º75/2013, DE 12 DE SETEMBRO	Transferência - Apoio Financeiro	225805383	SANDRA CRISTINA ANDRADE CAMPOS	862.000,00	900,00	900,00			
04080202 - Outras	LEI N.º75/2013, DE 12 DE SETEMBRO	Transferência - Apoio Financeiro	225805383	SANDRA CRISTINA ANDRADE CAMPOS	862.000,00	650,00	650,00			
04080202 - Outras	LEI N.º75/2013, DE 12 DE SETEMBRO	Transferência - Apoio Financeiro	225969092	JOANA CLAUDIA OLIVEIRA ASCENSO MONTEIRO	862.000,00	900,00	900,00			
04080202 - Outras	LEI N.º75/2013, DE 12 DE SETEMBRO	Transferência - Apoio Financeiro	226306992	CARLOS ANTONIO FERREIRA DA SILVA	862.000,00	600,00	600,00			
04080202 - Outras	LEI N.º75/2013, DE 12 DE SETEMBRO	Transferência - Apoio Financeiro	226467473	BRUNA FILIPA FRUTUOSO DIAS	862.000,00	750,00	750,00			
04080202 - Outras	LEI N.º75/2013, DE 12 DE SETEMBRO	Transferência - Apoio Financeiro	226467511	MICHAELA FILIPA FRUTUOSO DIAS	862.000,00	750,00	750,00			
04080202 - Outras	LEI N.º75/2013, DE 12 DE SETEMBRO	Transferência - Apoio Financeiro	226539776	MARISA ALEXANDRA ARAUJO SOUSA	862.000,00	1.200,00	1.200,00			
04080202 - Outras	LEI N.º75/2013, DE 12 DE SETEMBRO	Transferência - Apoio Financeiro	226569179	MARIANA DA SILVA BASTOS	862.000,00	600,00	600,00			
04080202 - Outras	LEI N.º75/2013, DE 12 DE SETEMBRO	Transferência - Apoio Financeiro	226610314	LAURA FILIPA FERREIRA OLIVEIRA	862.000,00	900,00	900,00			
04080202 - Outras	LEI N.º75/2013, DE 12 DE SETEMBRO	Transferência - Apoio Financeiro	226631796	CARLA ISABEL ALVES MENDES	862.000,00	1.200,00	1.200,00			
04080202 - Outras	LEI N.º75/2013, DE 12 DE SETEMBRO	Transferência - Apoio Financeiro	226667847	SANDRA CRISTINA OLIVEIRA FIGUEIREDO	862.000,00	900,00	900,00			
04080202 - Outras	LEI N.º75/2013, DE 12 DE SETEMBRO	Transferência - Apoio Financeiro	226806537	PATRICIA MANUELA LOPES ALMEIDA	862.000,00	900,00	900,00			
04080202 - Outras	LEI N.º75/2013, DE 12 DE SETEMBRO	Transferência - Apoio Financeiro	226889840	ISABEL MARIA PEREIRA GONCALVES	862.000,00	1.200,00	1.200,00			
04080202 - Outras	LEI N.º75/2013, DE 12 DE SETEMBRO	Transferência - Apoio Financeiro	226946924	DULCÍDIA PATRICIA DA SILVA BARBOSA	862.000,00	900,00	900,00			
04080202 - Outras	LEI N.º75/2013, DE 12 DE SETEMBRO	Transferência - Apoio Financeiro	227017544	JOANA EDUARDA FERNANDES OLIVEIRA	862.000,00	850,00	850,00			
04080202 - Outras	LEI N.º75/2013, DE 12 DE SETEMBRO	Transferência - Apoio Financeiro	227104676	HELENA MARIA OSORIO DE CASTRO DA ASSUNÇÃO	862.000,00	1.200,00	1.200,00			
04080202 - Outras	LEI N.º75/2013, DE 12 DE SETEMBRO	Transferência - Apoio Financeiro	227699262	MARISA ALEXANDRA CASTRO LEITE	862.000,00	1.200,00	1.200,00			
04080202 - Outras	LEI N.º75/2013, DE 12 DE SETEMBRO	Transferência - Apoio Financeiro	228142768	FREDERICO MORREIRA SILVA	862.000,00	850,00	850,00			
04080202 - Outras	LEI N.º75/2013, DE 12 DE SETEMBRO	Transferência - Apoio Financeiro	228168414	SILVIO MANUEL FRIAS NOGUEIRA	862.000,00	1.500,00	1.500,00			
04080202 - Outras	LEI N.º75/2013, DE 12 DE SETEMBRO	Transferência - Apoio Financeiro	228434181	EVA GONÇALVES AMORIM	862.000,00	75,00	75,00			
04080202 - Outras	LEI N.º75/2013, DE 12 DE SETEMBRO	Transferência - Apoio Financeiro	228434181	EVA GONÇALVES AMORIM	862.000,00	300,00	300,00			
04080202 - Outras	LEI N.º75/2013, DE 12 DE SETEMBRO	Transferência - Apoio Financeiro	228434181	EVA GONÇALVES AMORIM	862.000,00	150,00	150,00			
04080202 - Outras	LEI N.º75/2013, DE 12 DE SETEMBRO	Transferência - Apoio Financeiro	228434181	EVA GONÇALVES AMORIM	862.000,00	75,00	75,00			
04080202 - Outras	LEI N.º75/2013, DE 12 DE SETEMBRO	Transferência - Apoio Financeiro	228434181	EVA GONÇALVES AMORIM	862.000,00	75,00	75,00			
04080202 - Outras	LEI N.º75/2013, DE 12 DE SETEMBRO	Transferência - Apoio Financeiro	228434181	EVA GONÇALVES AMORIM	862.000,00	75,00	75,00			
04080202 - Outras	LEI N.º75/2013, DE 12 DE SETEMBRO	Transferência - Apoio Financeiro	228434181	EVA GONÇALVES AMORIM	862.000,00	75,00	75,00			
04080202 - Outras	LEI N.º75/2013, DE 12 DE SETEMBRO	Transferência - Apoio Financeiro	228434181	EVA GONÇALVES AMORIM	862.000,00	75,00	75,00			
04080202 - Outras	LEI N.º75/2013, DE 12 DE SETEMBRO	Transferência - Apoio Financeiro	228434181	EVA GONÇALVES AMORIM	862.000,00	75,00	75,00			
04080202 - Outras	LEI N.º75/2013, DE 12 DE SETEMBRO	Transferência - Apoio Financeiro	228773920	MARIANA SOFIA MONTEIRO AZEVEDO	862.000,00	1.200,00	1.200,00			
04080202 - Outras	LEI N.º75/2013, DE 12 DE SETEMBRO	Transferência - Apoio Financeiro	229018181	RICARDO MIGUEL AZEVEDO MONTEIRO	862.000,00	900,00	900,00			
04080202 - Outras	LEI N.º75/2013, DE 12 DE SETEMBRO	Transferência - Apoio Financeiro	229172750	MARLENE CRISTINA GOMES DA SILVA	862.000,00	900,00	900,00			



PERÍODO 2021/01/02 2021/12/31 DO ANO CONTABILÍSTICO DE 2021	TRANSFERÊNCIAS E SUBSÍDIOS CONCEDIDOS MUNICÍPIO DE VILA NOVA FAMILICAR	PÁG. 38
--	---	---------

VISUALIZAR REGISTOS S/ EXECUÇÃO : N

Tipo de despesa	Disposições legais [1]	Finalidade [2]	Entidade beneficiária		Despesas Orçamentadas [4]	Despesas autorizadas [5]	Despesas pagas [6]	Despesas autorizadas e não pagas [7]=[5]-[6]	Devolução de transf. / subs. ocorrida no exercício [8]	Observações [9]
			NIF	Nome / Designação [3]						
04080202 - Outras	LEI N.º75/2013, DE 12 DE SETEMBRO	Transferência - Apoio Financeiro	229428002	MARIA PERPETA FERREIRA	862.000,00	1.200,00	1.200,00			
04080202 - Outras	LEI N.º75/2013, DE 12 DE SETEMBRO	Transferência - Apoio Financeiro	229462537	DEBORA FILIPA SIMOES OLIVEIRA	862.000,00	1.200,00	1.200,00			
04080202 - Outras	LEI N.º75/2013, DE 12 DE SETEMBRO	Transferência - Apoio Financeiro	229463770	CARLOS MIGUEL MACHADO COSTA SAMPAIO	862.000,00	450,00	450,00			
04080202 - Outras	LEI N.º75/2013, DE 12 DE SETEMBRO	Transferência - Apoio Financeiro	229567509	JOELLE LEAL SIMOES	862.000,00	1.200,00	1.200,00			
04080202 - Outras	LEI N.º75/2013, DE 12 DE SETEMBRO	Transferência - Apoio Financeiro	229580106	CATARINA MAFALDA SÁ BERNARDO	862.000,00	251,94	251,94			
04080202 - Outras	LEI N.º75/2013, DE 12 DE SETEMBRO	Transferência - Apoio Financeiro	229580106	CATARINA MAFALDA SÁ BERNARDO	862.000,00	300,00	300,00			
04080202 - Outras	LEI N.º75/2013, DE 12 DE SETEMBRO	Transferência - Apoio Financeiro	229580106	CATARINA MAFALDA SÁ BERNARDO	862.000,00	251,94	251,94			
04080202 - Outras	LEI N.º75/2013, DE 12 DE SETEMBRO	Transferência - Apoio Financeiro	229580106	CATARINA MAFALDA SÁ BERNARDO	862.000,00	300,00	300,00			
04080202 - Outras	LEI N.º75/2013, DE 12 DE SETEMBRO	Transferência - Apoio Financeiro	229580106	CATARINA MAFALDA SÁ BERNARDO	862.000,00	259,14	259,14			
04080202 - Outras	LEI N.º75/2013, DE 12 DE SETEMBRO	Transferência - Apoio Financeiro	229580106	CATARINA MAFALDA SÁ BERNARDO	862.000,00	300,00	300,00			
04080202 - Outras	LEI N.º75/2013, DE 12 DE SETEMBRO	Transferência - Apoio Financeiro	229580106	CATARINA MAFALDA SÁ BERNARDO	862.000,00	259,41	259,41			
04080202 - Outras	LEI N.º75/2013, DE 12 DE SETEMBRO	Transferência - Apoio Financeiro	229580106	CATARINA MAFALDA SÁ BERNARDO	862.000,00	259,41	259,41			
04080202 - Outras	LEI N.º75/2013, DE 12 DE SETEMBRO	Transferência - Apoio Financeiro	229580106	CATARINA MAFALDA SÁ BERNARDO	862.000,00	518,55	518,55			
04080202 - Outras	LEI N.º75/2013, DE 12 DE SETEMBRO	Transferência - Apoio Financeiro	229942598	BRUNO MIGUEL POLQUINHAS MARAVILHA	862.000,00	600,00	600,00			
04080202 - Outras	LEI N.º75/2013, DE 12 DE SETEMBRO	Transferência - Apoio Financeiro	230121845	PATRICIA ISABEL GOMES DA ROCHA PINTO	862.000,00	100,00	100,00			
04080202 - Outras	LEI N.º75/2013, DE 12 DE SETEMBRO	Transferência - Apoio Financeiro	230121845	PATRICIA ISABEL GOMES DA ROCHA PINTO	862.000,00	100,00	100,00			
04080202 - Outras	LEI N.º75/2013, DE 12 DE SETEMBRO	Transferência - Apoio Financeiro	230121845	PATRICIA ISABEL GOMES DA ROCHA PINTO	862.000,00	100,00	100,00			
04080202 - Outras	LEI N.º75/2013, DE 12 DE SETEMBRO	Transferência - Apoio Financeiro	230263410	PAULO GIL DA SILVA TORRES	862.000,00	1.200,00	1.200,00			
04080202 - Outras	LEI N.º75/2013, DE 12 DE SETEMBRO	Transferência - Apoio Financeiro	230662412	LEONEL ALEXANDRE RIBEIRO SACRAMENTO	862.000,00	500,00	500,00			
04080202 - Outras	LEI N.º75/2013, DE 12 DE SETEMBRO	Transferência - Apoio Financeiro	230672841	ANTONIO FILIPE DA SILVA LEITE	862.000,00	900,00	900,00			
04080202 - Outras	LEI N.º75/2013, DE 12 DE SETEMBRO	Transferência - Apoio Financeiro	230683550	ROSA MARIA CARNEIRO MACHADO	862.000,00	1.200,00	1.200,00			
04080202 - Outras	LEI N.º75/2013, DE 12 DE SETEMBRO	Transferência - Apoio Financeiro	230752489	CARLA ISABEL DE FARIA VAZ	862.000,00	900,00	900,00			
04080202 - Outras	LEI N.º75/2013, DE 12 DE SETEMBRO	Transferência - Apoio Financeiro	230930212	JOAO MANUEL DIAS QUINHENTAS	862.000,00	250,00	250,00			
04080202 - Outras	LEI N.º75/2013, DE 12 DE SETEMBRO	Transferência - Apoio Financeiro	230973132	TELMA LILLIANA AZEVEDO DA SILVA	862.000,00	1.200,00	1.200,00			
04080202 - Outras	LEI N.º75/2013, DE 12 DE SETEMBRO	Transferência - Apoio Financeiro	231077874	BRUNO ORLANDO MORAIS SOUSA	862.000,00	100,00	100,00			
04080202 - Outras	LEI N.º75/2013, DE 12 DE SETEMBRO	Transferência - Apoio Financeiro	231077874	BRUNO ORLANDO MORAIS SOUSA	862.000,00	100,00	100,00			
04080202 - Outras	LEI N.º75/2013, DE 12 DE SETEMBRO	Transferência - Apoio Financeiro	231077874	BRUNO ORLANDO MORAIS SOUSA	862.000,00	300,00	300,00			
04080202 - Outras	LEI N.º75/2013, DE 12 DE SETEMBRO	Transferência - Apoio Financeiro	231077874	BRUNO ORLANDO MORAIS SOUSA	862.000,00	100,00	100,00			
04080202 - Outras	LEI N.º75/2013, DE 12 DE SETEMBRO	Transferência - Apoio Financeiro	231219431	MARGARIDA INES ALVES DE CARVALHO MAIA	862.000,00	450,00	450,00			
04080202 - Outras	LEI N.º75/2013, DE 12 DE SETEMBRO	Transferência - Apoio Financeiro	231243014	CATARINA ALEXANDRA MOREIRA ARANTES	862.000,00	300,00	300,00			
04080202 - Outras	LEI N.º75/2013, DE 12 DE SETEMBRO	Transferência - Apoio Financeiro	231243014	CATARINA ALEXANDRA MOREIRA ARANTES	862.000,00	1.200,00	1.100,00	100,00		
04080202 - Outras	LEI N.º75/2013, DE 12 DE SETEMBRO	Transferência - Apoio Financeiro	231263120	PATRICIA ALEXANDRA FERNANDES E SILVA	862.000,00	1.200,00	1.200,00			
04080202 - Outras	LEI N.º75/2013, DE 12 DE SETEMBRO	Transferência - Apoio Financeiro	231481756	EVA MARIA ROQUE SOARES	862.000,00	1.200,00	1.200,00			
04080202 - Outras	LEI N.º75/2013, DE 12 DE SETEMBRO	Transferência - Apoio Financeiro	231644906	MONICA MARIA PEREIRA DA SILVA	862.000,00	1.200,00	1.200,00			
04080202 - Outras	LEI N.º75/2013, DE 12 DE SETEMBRO	Transferência - Apoio Financeiro	231703414	ANA CATARINA OLIVEIRA DA SILVA	862.000,00	500,00	500,00			
04080202 - Outras	LEI N.º75/2013, DE 12 DE SETEMBRO	Transferência - Apoio Financeiro	231902506	MARIA INES COSTA AZEVEDO	862.000,00	500,00	500,00			
04080202 - Outras	LEI N.º75/2013, DE 12 DE SETEMBRO	Transferência - Apoio Financeiro	232100829	ANA FRANCISCA SEQUEIRA FERREIRA	862.000,00	1.000,00	1.000,00			
04080202 - Outras	LEI N.º75/2013, DE 12 DE SETEMBRO	Transferência - Apoio Financeiro	232188076	VERA LUCIA MOREIRA CARVALHO	862.000,00	500,00	500,00			
04080202 - Outras	LEI N.º75/2013, DE 12 DE SETEMBRO	Transferência - Apoio Financeiro	232439052	ADRIANA FRANCISCA DA CUNHA GONÇALVES	862.000,00	500,00	500,00			
04080202 - Outras	LEI N.º75/2013, DE 12 DE SETEMBRO	Transferência - Apoio Financeiro	232635803	MARIA DA CONCEICAO LEITE PEREIRA	862.000,00	900,00	900,00			
04080202 - Outras	LEI N.º75/2013, DE 12 DE SETEMBRO	Transferência - Apoio Financeiro	232749388	TIAGO FILIPE SOARES SILVA	862.000,00	450,00	450,00			
04080202 - Outras	LEI N.º75/2013, DE 12 DE SETEMBRO	Transferência - Apoio Financeiro	232796041	JOSE PEDRO FERNANDES OLIVEIRA	862.000,00	750,00	750,00			
04080202 - Outras	LEI N.º75/2013, DE 12 DE SETEMBRO	Transferência - Apoio Financeiro	232814570	REINATA EURIDICE DE CARVALHO SANTOS	862.000,00	900,00	900,00			



PERÍODO 2021/01/02 2021/12/31  
DO ANO CONTABILÍSTICO DE 2021TRANSFERÊNCIAS E SUBSÍDIOS CONCEDIDOS  
MUNICÍPIO DE VILA NOVA FAMALICÃO

PÁG. 39

VISUALIZAR REGISTOS S/ EXECUÇÃO : N

Tipo de despesa	Disposições legais [1]	Finalidade [2]	Entidade beneficiária		Despesas Orçamentadas [4]	Despesas autorizadas [5]	Despesas pagas [6]	Despesas autorizadas e não pagas [7]=[5]-[6]	Devolução de transf. / subs. ocorrida no exercício [8]	Observações [9]
			NIF	Nome / Designação [3]						
04080202 - Outras	LEI N.º75/2013, DE 12 DE SETEMBRO	Transferência - Apoio Financeiro	232938954	ANA RITA MOREIRA	862.000,00	100,00	100,00			
04080202 - Outras	LEI N.º75/2013, DE 12 DE SETEMBRO	Transferência - Apoio Financeiro	233004823	CLAUDIA LILIANA BRAGA OLIVEIRA	862.000,00	600,00	600,00			
04080202 - Outras	LEI N.º75/2013, DE 12 DE SETEMBRO	Transferência - Apoio Financeiro	233434488	VITOR HUGO DIAS COSTA	862.000,00	1.000,00	1.000,00			
04080202 - Outras	LEI N.º75/2013, DE 12 DE SETEMBRO	Transferência - Apoio Financeiro	233596127	PAULO FILIPE REIS COSTA	862.000,00	500,00	500,00			
04080202 - Outras	LEI N.º75/2013, DE 12 DE SETEMBRO	Transferência - Apoio Financeiro	233746749	INES ALVES PAIVA	862.000,00	450,00	450,00			
04080202 - Outras	LEI N.º75/2013, DE 12 DE SETEMBRO	Transferência - Apoio Financeiro	233747168	VANIA PATRICIA RODRIGUES RIBEIRO	862.000,00	1.200,00	1.100,00	100,00		
04080202 - Outras	LEI N.º75/2013, DE 12 DE SETEMBRO	Transferência - Apoio Financeiro	233747168	VANIA PATRICIA RODRIGUES RIBEIRO	862.000,00	62,25	62,25			
04080202 - Outras	LEI N.º75/2013, DE 12 DE SETEMBRO	Transferência - Apoio Financeiro	233747168	VANIA PATRICIA RODRIGUES RIBEIRO	862.000,00	82,50	82,50			
04080202 - Outras	LEI N.º75/2013, DE 12 DE SETEMBRO	Transferência - Apoio Financeiro	233747168	VANIA PATRICIA RODRIGUES RIBEIRO	862.000,00	153,00	153,00			
04080202 - Outras	LEI N.º75/2013, DE 12 DE SETEMBRO	Transferência - Apoio Financeiro	233748946	EDUARDO JORGE NETO MACHADO	862.000,00	250,00	250,00			
04080202 - Outras	LEI N.º75/2013, DE 12 DE SETEMBRO	Transferência - Apoio Financeiro	234098520	JOSE PEDRO CARVALHO SAMPAIO	862.000,00	850,00	850,00			
04080202 - Outras	LEI N.º75/2013, DE 12 DE SETEMBRO	Transferência - Apoio Financeiro	234131519	TATIANA CARINA MOREIRA MARTINS	862.000,00	600,00	600,00			
04080202 - Outras	LEI N.º75/2013, DE 12 DE SETEMBRO	Transferência - Apoio Financeiro	234204478	PEDRO RAFAEL SÁ FERNANDES GOMES	862.000,00	500,00	500,00			
04080202 - Outras	LEI N.º75/2013, DE 12 DE SETEMBRO	Transferência - Apoio Financeiro	234603550	RUI MIGUEL SALGADO AZEVEDO	862.000,00	500,00	500,00			
04080202 - Outras	LEI N.º75/2013, DE 12 DE SETEMBRO	Transferência - Apoio Financeiro	234622902	MARIA AUGUSTA COSTA FARIA	862.000,00	1.200,00	1.200,00			
04080202 - Outras	LEI N.º75/2013, DE 12 DE SETEMBRO	Transferência - Apoio Financeiro	234853123	SARA DANIELA NOGUEIRA SA	862.000,00	500,00	500,00			
04080202 - Outras	LEI N.º75/2013, DE 12 DE SETEMBRO	Transferência - Apoio Financeiro	235076171	RUTE DANIELA ARAUJO DA SILVA PEREIRA	862.000,00	500,00	500,00			
04080202 - Outras	LEI N.º75/2013, DE 12 DE SETEMBRO	Transferência - Apoio Financeiro	235091553	PEDRO MIGUEL GOMES MONTEIRO	862.000,00	600,00	600,00			
04080202 - Outras	LEI N.º75/2013, DE 12 DE SETEMBRO	Transferência - Apoio Financeiro	235165034	JOANA ISABEL LIMA BRAS	862.000,00	450,00	450,00			
04080202 - Outras	LEI N.º75/2013, DE 12 DE SETEMBRO	Transferência - Apoio Financeiro	235205729	TANIA SOFIA TINOCO DA SILVA	862.000,00	1.200,00	1.200,00			
04080202 - Outras	LEI N.º75/2013, DE 12 DE SETEMBRO	Transferência - Apoio Financeiro	235220329	CATIA ANDREA SIMOES DE CARVALHO	862.000,00	900,00	900,00			
04080202 - Outras	LEI N.º75/2013, DE 12 DE SETEMBRO	Transferência - Apoio Financeiro	236373234	ANA FILIPA DA SILVA FERREIRA	862.000,00	500,00	500,00			
04080202 - Outras	LEI N.º75/2013, DE 12 DE SETEMBRO	Transferência - Apoio Financeiro	236668455	VANIA CUSTODIA SILVA OLIVEIRA	862.000,00	900,00	900,00			
04080202 - Outras	LEI N.º75/2013, DE 12 DE SETEMBRO	Transferência - Apoio Financeiro	236792016	SIMAO PEDRO SA CUNHA	862.000,00	500,00	500,00			
04080202 - Outras	LEI N.º75/2013, DE 12 DE SETEMBRO	Transferência - Apoio Financeiro	236827430	GONCALO FILIPE RODRIGUES SILVA	862.000,00	600,00	600,00			
04080202 - Outras	LEI N.º75/2013, DE 12 DE SETEMBRO	Transferência - Apoio Financeiro	237280523	BERENICE DO ROCIO CORREA LUNDGREN	862.000,00	458,33	458,33			
04080202 - Outras	LEI N.º75/2013, DE 12 DE SETEMBRO	Transferência - Apoio Financeiro	237280523	BERENICE DO ROCIO CORREA LUNDGREN	862.000,00	239,03	239,03			
04080202 - Outras	LEI N.º75/2013, DE 12 DE SETEMBRO	Transferência - Apoio Financeiro	237280523	BERENICE DO ROCIO CORREA LUNDGREN	862.000,00	458,33	458,33			
04080202 - Outras	LEI N.º75/2013, DE 12 DE SETEMBRO	Transferência - Apoio Financeiro	237280523	BERENICE DO ROCIO CORREA LUNDGREN	862.000,00	239,03	239,03			
04080202 - Outras	LEI N.º75/2013, DE 12 DE SETEMBRO	Transferência - Apoio Financeiro	237280523	BERENICE DO ROCIO CORREA LUNDGREN	862.000,00	239,03	239,03			
04080202 - Outras	LEI N.º75/2013, DE 12 DE SETEMBRO	Transferência - Apoio Financeiro	237280523	BERENICE DO ROCIO CORREA LUNDGREN	862.000,00	144,66	144,66			
04080202 - Outras	LEI N.º75/2013, DE 12 DE SETEMBRO	Transferência - Apoio Financeiro	237280523	BERENICE DO ROCIO CORREA LUNDGREN	862.000,00	239,03	239,03			
04080202 - Outras	LEI N.º75/2013, DE 12 DE SETEMBRO	Transferência - Apoio Financeiro	237280523	BERENICE DO ROCIO CORREA LUNDGREN	862.000,00	465,86	465,86			
04080202 - Outras	LEI N.º75/2013, DE 12 DE SETEMBRO	Transferência - Apoio Financeiro	237280523	BERENICE DO ROCIO CORREA LUNDGREN	862.000,00	226,92	226,92			
04080202 - Outras	LEI N.º75/2013, DE 12 DE SETEMBRO	Transferência - Apoio Financeiro	237280973	RITA DE CASSIA ASSIS	862.000,00	1.200,00	1.200,00			
04080202 - Outras	LEI N.º75/2013, DE 12 DE SETEMBRO	Transferência - Apoio Financeiro	237280973	RITA DE CASSIA ASSIS	862.000,00	300,00	300,00			
04080202 - Outras	LEI N.º75/2013, DE 12 DE SETEMBRO	Transferência - Apoio Financeiro	237406543	CATARINA CARNEIRO DE PAIVA	862.000,00	500,00	500,00			
04080202 - Outras	LEI N.º75/2013, DE 12 DE SETEMBRO	Transferência - Apoio Financeiro	237428229	JOANA LOPES DA FONSECA	862.000,00	450,00	450,00			
04080202 - Outras	LEI N.º75/2013, DE 12 DE SETEMBRO	Transferência - Apoio Financeiro	237824884	OLENA OSYPENKO	862.000,00	900,00	900,00			
04080202 - Outras	LEI N.º75/2013, DE 12 DE SETEMBRO	Transferência - Apoio Financeiro	238074897	MARTA ALEXANDRA MIRANDA SILVA	862.000,00	500,00	500,00			
04080202 - Outras	LEI N.º75/2013, DE 12 DE SETEMBRO	Transferência - Apoio Financeiro	238378411	ANA MARIA SILVA CAMPOS	862.000,00	500,00	500,00			
04080202 - Outras	LEI N.º75/2013, DE 12 DE SETEMBRO	Transferência - Apoio Financeiro	238614204	ANA RITA GOMES MOUTINHO	862.000,00	450,00	450,00			
04080202 - Outras	LEI N.º75/2013, DE 12 DE SETEMBRO	Transferência - Apoio Financeiro	239205308	DANIELA CRISTINA MACHADO DE AZEVEDO	862.000,00	900,00	900,00			

PERÍODO 2021/01/02 2021/12/31 DO ANO CONTABILÍSTICO DE 2021	TRANSFERÊNCIAS E SUBSÍDIOS CONCEDIDOS MUNICÍPIO DE VILA NOVA FAMILICAR	PÁG. 40
--	---	---------

VISUALIZAR REGISTOS S/ EXECUÇÃO : N

Tipo de despesa	Disposições legais [1]	Finalidade [2]	Entidade beneficiária		Despesas Orçamentadas [4]	Despesas autorizadas [5]	Despesas pagas [6]	Despesas autorizadas e não pagas [7]=[5]-[6]	Devolução de transf. / subs. ocorrida no exercício [8]	Observações [9]
			NIF	Nome / Designação [3]						
04080202 - Outras	LEI N.º75/2013, DE 12 DE SETEMBRO	Transferência - Apoio Financeiro	239494636	SARA JOAO ALVES DO COUTO	862.000,00	850,00	850,00			
04080202 - Outras	LEI N.º75/2013, DE 12 DE SETEMBRO	Transferência - Apoio Financeiro	239581210	GABRIELA PATRICIA FERNANDES COELHO	862.000,00	500,00	500,00			
04080202 - Outras	LEI N.º75/2013, DE 12 DE SETEMBRO	Transferência - Apoio Financeiro	239915100	MARGARIDA VASCONCELOS OLIVEIRA	862.000,00	500,00	500,00			
04080202 - Outras	LEI N.º75/2013, DE 12 DE SETEMBRO	Transferência - Apoio Financeiro	240227417	FATIMA DE JESUS ALVES ALMEIDA	862.000,00	500,00	500,00			
04080202 - Outras	LEI N.º75/2013, DE 12 DE SETEMBRO	Transferência - Apoio Financeiro	240322916	MARTA SOFIA MAIA HENRIQUES	862.000,00	700,00	700,00			
04080202 - Outras	LEI N.º75/2013, DE 12 DE SETEMBRO	Transferência - Apoio Financeiro	240525450	JOSE ANTONIO DA SILVA CARVALHO GOMES CARDOSO	862.000,00	500,00	500,00			
04080202 - Outras	LEI N.º75/2013, DE 12 DE SETEMBRO	Transferência - Apoio Financeiro	240589190	PATRICIA FILIPA SANTOS COSTA	862.000,00	500,00	500,00			
04080202 - Outras	LEI N.º75/2013, DE 12 DE SETEMBRO	Transferência - Apoio Financeiro	240639561	JOAO RICARDO MARTINHO CAMPOS	862.000,00	450,00	450,00			
04080202 - Outras	LEI N.º75/2013, DE 12 DE SETEMBRO	Transferência - Apoio Financeiro	240675991	AMA ISABEL DE SA E SILVA	862.000,00	600,00	600,00			
04080202 - Outras	LEI N.º75/2013, DE 12 DE SETEMBRO	Transferência - Apoio Financeiro	240775430	MARCO ANTONIO SA DA CONCEICAO	862.000,00	600,00	600,00			
04080202 - Outras	LEI N.º75/2013, DE 12 DE SETEMBRO	Transferência - Apoio Financeiro	240910745	SUSANA ISABEL DA COSTA BARROSO	862.000,00	600,00	600,00			
04080202 - Outras	LEI N.º75/2013, DE 12 DE SETEMBRO	Transferência - Apoio Financeiro	240924495	CESAR DANIEL DA CRUZ GOMES	862.000,00	1.200,00	1.200,00			
04080202 - Outras	LEI N.º75/2013, DE 12 DE SETEMBRO	Transferência - Apoio Financeiro	240950453	TIAGO RIBEIRO FERNANDES DA SILVA	862.000,00	500,00	500,00			
04080202 - Outras	LEI N.º75/2013, DE 12 DE SETEMBRO	Transferência - Apoio Financeiro	240995520	MARCIA LA SALETE PINHEIRO DE ALMEIDA	862.000,00	1.200,00	1.200,00			
04080202 - Outras	LEI N.º75/2013, DE 12 DE SETEMBRO	Transferência - Apoio Financeiro	241073391	RAQUEL LILLIANA LOPES FERNANDES	862.000,00	500,00	500,00			
04080202 - Outras	LEI N.º75/2013, DE 12 DE SETEMBRO	Transferência - Apoio Financeiro	241283302	VERONICA RAQUEL MARQUES TEIXEIRA	862.000,00	1.200,00	1.200,00			
04080202 - Outras	LEI N.º75/2013, DE 12 DE SETEMBRO	Transferência - Apoio Financeiro	241530024	JOAO PAULO GOMES COUTO	862.000,00	500,00	500,00			
04080202 - Outras	LEI N.º75/2013, DE 12 DE SETEMBRO	Transferência - Apoio Financeiro	241597153	JOANA CATARINA CARVALHO MARTINS	862.000,00	600,00	600,00			
04080202 - Outras	LEI N.º75/2013, DE 12 DE SETEMBRO	Transferência - Apoio Financeiro	241700124	LUIS SIMAO MONTEIRO MARTINS	862.000,00	500,00	500,00			
04080202 - Outras	LEI N.º75/2013, DE 12 DE SETEMBRO	Transferência - Apoio Financeiro	241773938	DIOGO RAFAEL DINIS SILVA	862.000,00	500,00	500,00			
04080202 - Outras	LEI N.º75/2013, DE 12 DE SETEMBRO	Transferência - Apoio Financeiro	241916070	LARA PATRICIA LOUREIRO DE SOUSA	862.000,00	500,00	500,00			
04080202 - Outras	LEI N.º75/2013, DE 12 DE SETEMBRO	Transferência - Apoio Financeiro	241975778	MARGARIDA MARIA AZEVEDO SAMPAIO	862.000,00	450,00	450,00			
04080202 - Outras	LEI N.º75/2013, DE 12 DE SETEMBRO	Transferência - Apoio Financeiro	242383505	CATIA SOFIA FERREIRA FARIA	862.000,00	1.200,00	1.200,00			
04080202 - Outras	LEI N.º75/2013, DE 12 DE SETEMBRO	Transferência - Apoio Financeiro	242383696	MARIA INES DA SILVA CARVALHO	862.000,00	500,00	500,00			
04080202 - Outras	LEI N.º75/2013, DE 12 DE SETEMBRO	Transferência - Apoio Financeiro	242417345	EDGAR BESA E MENESES MARTINS FERRAO	862.000,00	500,00	500,00			
04080202 - Outras	LEI N.º75/2013, DE 12 DE SETEMBRO	Transferência - Apoio Financeiro	242433561	AMA LUISA NEVES MOREIRA	862.000,00	500,00	500,00			
04080202 - Outras	LEI N.º75/2013, DE 12 DE SETEMBRO	Transferência - Apoio Financeiro	242570607	PEDRO MANUEL DE SÁ MAIA	862.000,00	500,00	500,00			
04080202 - Outras	LEI N.º75/2013, DE 12 DE SETEMBRO	Transferência - Apoio Financeiro	242663117	SIMAO COSTA MOURA	862.000,00	600,00	600,00			
04080202 - Outras	LEI N.º75/2013, DE 12 DE SETEMBRO	Transferência - Apoio Financeiro	242897762	ARTUR JORGE LOPES CARVALHO	862.000,00	500,00	500,00			
04080202 - Outras	LEI N.º75/2013, DE 12 DE SETEMBRO	Transferência - Apoio Financeiro	242932347	RUI PEDRO DA SILVA ARAÚJO	862.000,00	750,00	750,00			
04080202 - Outras	LEI N.º75/2013, DE 12 DE SETEMBRO	Transferência - Apoio Financeiro	242939210	ANDREIA EDUARDA MAGALHÃES TEIXEIRA	862.000,00	750,00	750,00			
04080202 - Outras	LEI N.º75/2013, DE 12 DE SETEMBRO	Transferência - Apoio Financeiro	243024061	DANIELA ARAUJO AZEVEDO	862.000,00	500,00	500,00			
04080202 - Outras	LEI N.º75/2013, DE 12 DE SETEMBRO	Transferência - Apoio Financeiro	243157789	CLAUDIO SOUSA ARAUJO	862.000,00	500,00	500,00			
04080202 - Outras	LEI N.º75/2013, DE 12 DE SETEMBRO	Transferência - Apoio Financeiro	243225210	MARCO ANTONIO CARNEIRO DA SILVA	862.000,00	250,00	250,00			
04080202 - Outras	LEI N.º75/2013, DE 12 DE SETEMBRO	Transferência - Apoio Financeiro	243270593	VANESSA FILIPA CORREIA MARQUES	862.000,00	600,00	600,00			
04080202 - Outras	LEI N.º75/2013, DE 12 DE SETEMBRO	Transferência - Apoio Financeiro	243406436	ANTÓNIO SIMÃO OLIVEIRA	862.000,00	500,00	500,00			
04080202 - Outras	LEI N.º75/2013, DE 12 DE SETEMBRO	Transferência - Apoio Financeiro	243481365	RAFAELA DA CUNHA CAMPOS	862.000,00	600,00	600,00			
04080202 - Outras	LEI N.º75/2013, DE 12 DE SETEMBRO	Transferência - Apoio Financeiro	243571100	AMA LUISA AZEVEDO MARTINS	862.000,00	500,00	500,00			
04080202 - Outras	LEI N.º75/2013, DE 12 DE SETEMBRO	Transferência - Apoio Financeiro	243627149	PEDRO MIGUEL SILVA GUMARÃES	862.000,00	500,00	500,00			
04080202 - Outras	LEI N.º75/2013, DE 12 DE SETEMBRO	Transferência - Apoio Financeiro	243646518	MARIANA MARTINS ARAÚJO	862.000,00	500,00	500,00			
04080202 - Outras	LEI N.º75/2013, DE 12 DE SETEMBRO	Transferência - Apoio Financeiro	243689225	LARA BEATRIZ RODRIGUES	862.000,00	1.000,00	1.000,00			
04080202 - Outras	LEI N.º75/2013, DE 12 DE SETEMBRO	Transferência - Apoio Financeiro	243727780	GABRIELA PEREIRA GUMARAES	862.000,00	250,00	250,00			
04080202 - Outras	LEI N.º75/2013, DE 12 DE SETEMBRO	Transferência - Apoio Financeiro	243775628	ADRIANA LIMA MARTINS	862.000,00	500,00	500,00			

PERÍODO 2021/01/02 2021/12/31 DO ANO CONTABILÍSTICO DE 2021	TRANSFERÊNCIAS E SUBSÍDIOS CONCEDIDOS MUNICÍPIO DE VILA NOVA FAMALICAO	PÁG. 41
--	---	---------

VISUALIZAR REGISTOS S/ EXECUÇÃO : N

Tipo de despesa	Disposições legais [1]	Finalidade [2]	Entidade beneficiária		Despesas Orçamentadas [4]	Despesas autorizadas [5]	Despesas pagas [6]	Despesas autorizadas e não pagas [7]=[5]-[6]	Devolução de transf. / subs. ocorrida no exercício [8]	Observações [9]
			NIF	Nome / Designação [3]						
04080202 - Outras	LEI N.º75/2013, DE 12 DE SETEMBRO	Transferência - Apoio Financeiro	243777191	GABRIEL MACHADO AZEVEDO	862.000,00	500,00	500,00			
04080202 - Outras	LEI N.º75/2013, DE 12 DE SETEMBRO	Transferência - Apoio Financeiro	244064350	EDUARDO JOAQUIM MARINHO DA SILVA	862.000,00	500,00	500,00			
04080202 - Outras	LEI N.º75/2013, DE 12 DE SETEMBRO	Transferência - Apoio Financeiro	244122385	NUNO MIGUEL BRAZ PIMENTA	862.000,00	500,00	500,00			
04080202 - Outras	LEI N.º75/2013, DE 12 DE SETEMBRO	Transferência - Apoio Financeiro	244293813	LUANA MAFALDA FERREIRA PASSOS	862.000,00	500,00	500,00			
04080202 - Outras	LEI N.º75/2013, DE 12 DE SETEMBRO	Transferência - Apoio Financeiro	244323674	BRUNA RAQUEL BARBOSA SOUSA	862.000,00	250,00	250,00			
04080202 - Outras	LEI N.º75/2013, DE 12 DE SETEMBRO	Transferência - Apoio Financeiro	244339589	MARCIA RAFAELA DA SILVA RAMALHO	862.000,00	500,00	500,00			
04080202 - Outras	LEI N.º75/2013, DE 12 DE SETEMBRO	Transferência - Apoio Financeiro	244342946	CRISTIANA PAULA OLIVEIRA	862.000,00	500,00	500,00			
04080202 - Outras	LEI N.º75/2013, DE 12 DE SETEMBRO	Transferência - Apoio Financeiro	244371113	LUANA FERNANDES CUNHA	862.000,00	250,00	250,00			
04080202 - Outras	LEI N.º75/2013, DE 12 DE SETEMBRO	Transferência - Apoio Financeiro	244528608	PEDRO DANIEL COUTO PEREIRA	862.000,00	600,00	600,00			
04080202 - Outras	LEI N.º75/2013, DE 12 DE SETEMBRO	Transferência - Apoio Financeiro	244604665	ANABELA GOMES OLIVEIRA	862.000,00	500,00	500,00			
04080202 - Outras	LEI N.º75/2013, DE 12 DE SETEMBRO	Transferência - Apoio Financeiro	244632960	MIGUEL ARAUJO ALVES	862.000,00	500,00	500,00			
04080202 - Outras	LEI N.º75/2013, DE 12 DE SETEMBRO	Transferência - Apoio Financeiro	244722390	RENATA PEREIRA DE CASTRO	862.000,00	900,00	900,00			
04080202 - Outras	LEI N.º75/2013, DE 12 DE SETEMBRO	Transferência - Apoio Financeiro	244725349	MARIANA ISABEL ARAÚJO FERREIRA DA SILVA	862.000,00	500,00	500,00			
04080202 - Outras	LEI N.º75/2013, DE 12 DE SETEMBRO	Transferência - Apoio Financeiro	244746150	EVA MARIA PADRAO CRUZ	862.000,00	250,00	250,00			
04080202 - Outras	LEI N.º75/2013, DE 12 DE SETEMBRO	Transferência - Apoio Financeiro	245040404	ANA MARGARIDA RODRIGUES VAZ VIEIRA	862.000,00	500,00	500,00			
04080202 - Outras	LEI N.º75/2013, DE 12 DE SETEMBRO	Transferência - Apoio Financeiro	245230920	BENATRIZ MENDES CORREIA	862.000,00	500,00	500,00			
04080202 - Outras	LEI N.º75/2013, DE 12 DE SETEMBRO	Transferência - Apoio Financeiro	245277501	PEDRO PEREIRA DE SA	862.000,00	450,00	450,00			
04080202 - Outras	LEI N.º75/2013, DE 12 DE SETEMBRO	Transferência - Apoio Financeiro	245463542	RAQUEL CORREIA SILVA LEITE	862.000,00	250,00	250,00			
04080202 - Outras	LEI N.º75/2013, DE 12 DE SETEMBRO	Transferência - Apoio Financeiro	245512004	MARIA JOÃO DE SOUSA BARBOSA LIBERAL FERREIRA	862.000,00	500,00	500,00			
04080202 - Outras	LEI N.º75/2013, DE 12 DE SETEMBRO	Transferência - Apoio Financeiro	245532439	MARIANA COUTO MOREIRA	862.000,00	500,00	500,00			
04080202 - Outras	LEI N.º75/2013, DE 12 DE SETEMBRO	Transferência - Apoio Financeiro	245670394	ANA PATRÍCIA SILVA PEIXOTO	862.000,00	500,00	500,00			
04080202 - Outras	LEI N.º75/2013, DE 12 DE SETEMBRO	Transferência - Apoio Financeiro	245674063	SONIA LILIANA SILVA SANTOS	862.000,00	500,00	500,00			
04080202 - Outras	LEI N.º75/2013, DE 12 DE SETEMBRO	Transferência - Apoio Financeiro	245743499	GUILHERME MATEUS BARBOSA FOLES DE SOUS FERREIRA	862.000,00	450,00	450,00			
04080202 - Outras	LEI N.º75/2013, DE 12 DE SETEMBRO	Transferência - Apoio Financeiro	245798480	CLÁUDIO MIGUEL SOUSA CUNHA	862.000,00	600,00	600,00			
04080202 - Outras	LEI N.º75/2013, DE 12 DE SETEMBRO	Transferência - Apoio Financeiro	245984968	SALVADOR MEXIA DA GAMA LOBO XAVIER	862.000,00	750,00	750,00			
04080202 - Outras	LEI N.º75/2013, DE 12 DE SETEMBRO	Transferência - Apoio Financeiro	246011726	JORGE DOMINGOS DA COSTA GARCIA	862.000,00	825,00	825,00			
04080202 - Outras	LEI N.º75/2013, DE 12 DE SETEMBRO	Transferência - Apoio Financeiro	246262214	SORAIA PATRICIA FERREIRA RODRIGUES	862.000,00	500,00	500,00			
04080202 - Outras	LEI N.º75/2013, DE 12 DE SETEMBRO	Transferência - Apoio Financeiro	246370815	ALEXANDRA SOFIA REGO COSTA	862.000,00	500,00	500,00			
04080202 - Outras	LEI N.º75/2013, DE 12 DE SETEMBRO	Transferência - Apoio Financeiro	246442298	PAULO CESAR FERREIRA CARVALHO	862.000,00	500,00	500,00			
04080202 - Outras	LEI N.º75/2013, DE 12 DE SETEMBRO	Transferência - Apoio Financeiro	246539046	ANA RITA MORAIS GONCALVES	862.000,00	500,00	500,00			
04080202 - Outras	LEI N.º75/2013, DE 12 DE SETEMBRO	Transferência - Apoio Financeiro	246544864	MARTA MAGALHAES ZANETTI	862.000,00	500,00	500,00			
04080202 - Outras	LEI N.º75/2013, DE 12 DE SETEMBRO	Transferência - Apoio Financeiro	246643536	DEBORA FRANCISCA CORREIA LOPES	862.000,00	1.000,00	1.000,00			
04080202 - Outras	LEI N.º75/2013, DE 12 DE SETEMBRO	Transferência - Apoio Financeiro	246649666	INES CORREIA MARTINS	862.000,00	500,00	500,00			
04080202 - Outras	LEI N.º75/2013, DE 12 DE SETEMBRO	Transferência - Apoio Financeiro	246936240	ANA TERESA COSTA CARDOSO	862.000,00	500,00	500,00			
04080202 - Outras	LEI N.º75/2013, DE 12 DE SETEMBRO	Transferência - Apoio Financeiro	247139076	INÊS MARQUES COSTA	862.000,00	500,00	500,00			
04080202 - Outras	LEI N.º75/2013, DE 12 DE SETEMBRO	Transferência - Apoio Financeiro	247181943	ANA MARGARIDA CARVALHO DA COSTA	862.000,00	850,00	850,00			
04080202 - Outras	LEI N.º75/2013, DE 12 DE SETEMBRO	Transferência - Apoio Financeiro	247182044	VITOR HUGO CARVALHO DA COSTA	862.000,00	850,00	850,00			
04080202 - Outras	LEI N.º75/2013, DE 12 DE SETEMBRO	Transferência - Apoio Financeiro	247391964	BRUNA MONTEIRO MATOS	862.000,00	500,00	500,00			
04080202 - Outras	LEI N.º75/2013, DE 12 DE SETEMBRO	Transferência - Apoio Financeiro	247636851	ANA CATARINA SAMPAIO MONTEIRO	862.000,00	500,00	500,00			
04080202 - Outras	LEI N.º75/2013, DE 12 DE SETEMBRO	Transferência - Apoio Financeiro	247797324	CARLOS MIGUEL MACHADO COSTA	862.000,00	500,00	500,00			
04080202 - Outras	LEI N.º75/2013, DE 12 DE SETEMBRO	Transferência - Apoio Financeiro	247849987	RAFAEL CAMPOS ANDRADE	862.000,00	450,00	450,00			
04080202 - Outras	LEI N.º75/2013, DE 12 DE SETEMBRO	Transferência - Apoio Financeiro	247907880	FLAVIA ISABEL CARVALHO FERNANDES	862.000,00	1.200,00	1.200,00			
04080202 - Outras	LEI N.º75/2013, DE 12 DE SETEMBRO	Transferência - Apoio Financeiro	247918083	ANA SOFIA MACHADO DA SILVA	862.000,00	600,00	600,00			

PERÍODO 2021/01/02 2021/12/31 DO ANO CONTABILÍSTICO DE 2021	TRANSFERÊNCIAS E SUBSÍDIOS CONCEDIDOS MUNICÍPIO DE VILA NOVA FAMALICÃO	PÁG. 42
--	---	---------

VISUALIZAR REGISTOS S/ EXECUÇÃO : N

Tipo de despesa	Disposições legais [1]	Finalidade [2]	Entidade beneficiária		Despesas Orçamentadas [4]	Despesas autorizadas [5]	Despesas pagas [6]	Despesas autorizadas e não pagas [7]=[5]-[6]	Devolução de transf. / subs. ocorrida no exercício [8]	Observações [9]
			NIF	Nome / Designação [3]						
04080202 - Outras	LEI N.º75/2013, DE 12 DE SETEMBRO	Transferência - Apoio Financeiro	248093290	JOAO PEDRO DIAS FARIA	862.000,00	500,00	500,00			
04080202 - Outras	LEI N.º75/2013, DE 12 DE SETEMBRO	Transferência - Apoio Financeiro	248254618	CLAUDIA DANIELA DA SILVA CARVALHO	862.000,00	600,00	600,00			
04080202 - Outras	LEI N.º75/2013, DE 12 DE SETEMBRO	Transferência - Apoio Financeiro	248356275	ANA ISABEL OLIVEIRA TAVEIRA	862.000,00	600,00	600,00			
04080202 - Outras	LEI N.º75/2013, DE 12 DE SETEMBRO	Transferência - Apoio Financeiro	248358049	VERA LUCIA GUIMARES LEITE	862.000,00	600,00	600,00			
04080202 - Outras	LEI N.º75/2013, DE 12 DE SETEMBRO	Transferência - Apoio Financeiro	248381016	CARLOS MIGUEL PASSOS FERREIRA	862.000,00	500,00	500,00			
04080202 - Outras	LEI N.º75/2013, DE 12 DE SETEMBRO	Transferência - Apoio Financeiro	248411942	PEDRO NUNO MELO DE ALMEIDA	862.000,00	5.000,00	5.000,00			
04080202 - Outras	LEI N.º75/2013, DE 12 DE SETEMBRO	Transferência - Apoio Financeiro	248426478	BRUNA ISABEL FERNANDES AZEVEDO	862.000,00	500,00	500,00			
04080202 - Outras	LEI N.º75/2013, DE 12 DE SETEMBRO	Transferência - Apoio Financeiro	248430564	RICARDO MANUEL OLIVEIRA REI	862.000,00	1.200,00	1.200,00			
04080202 - Outras	LEI N.º75/2013, DE 12 DE SETEMBRO	Transferência - Apoio Financeiro	248471015	JOANA PATRICIA LOPES SANTOS	862.000,00	500,00	500,00			
04080202 - Outras	LEI N.º75/2013, DE 12 DE SETEMBRO	Transferência - Apoio Financeiro	248521195	DANIELA SOFIA OLIVEIRA ANDRADE	862.000,00	500,00	500,00			
04080202 - Outras	LEI N.º75/2013, DE 12 DE SETEMBRO	Transferência - Apoio Financeiro	248599550	GABRIELA SOFIA ANDRADE CAMPOS PEREIRA	862.000,00	600,00	600,00			
04080202 - Outras	LEI N.º75/2013, DE 12 DE SETEMBRO	Transferência - Apoio Financeiro	248625128	LILLIANA DO REGO MOGUEIRA	862.000,00	1.000,00	1.000,00			
04080202 - Outras	LEI N.º75/2013, DE 12 DE SETEMBRO	Transferência - Apoio Financeiro	248628933	RUI JORGE FREITAS VILELA	862.000,00	500,00	500,00			
04080202 - Outras	LEI N.º75/2013, DE 12 DE SETEMBRO	Transferência - Apoio Financeiro	248664166	RUI EMANUEL FERREIRA MOUZINHO	862.000,00	750,00	750,00			
04080202 - Outras	LEI N.º75/2013, DE 12 DE SETEMBRO	Transferência - Apoio Financeiro	248685732	PAULO CRISTIANO SAMPAIO RODRIGUES	862.000,00	850,00	850,00			
04080202 - Outras	LEI N.º75/2013, DE 12 DE SETEMBRO	Transferência - Apoio Financeiro	248688790	ANA RITA TEIXEIRA VELOSO	862.000,00	600,00	600,00			
04080202 - Outras	LEI N.º75/2013, DE 12 DE SETEMBRO	Transferência - Apoio Financeiro	248788990	TANIA DANIELA MOREIRA PEREIRA	862.000,00	500,00	500,00			
04080202 - Outras	LEI N.º75/2013, DE 12 DE SETEMBRO	Transferência - Apoio Financeiro	248808362	ANA SOFIA BRANDÃO ALMEIDA	862.000,00	1.100,00	1.100,00			
04080202 - Outras	LEI N.º75/2013, DE 12 DE SETEMBRO	Transferência - Apoio Financeiro	248817302	SIMÃO PEDRO CARVALHO FERREIRA	862.000,00	500,00	500,00			
04080202 - Outras	LEI N.º75/2013, DE 12 DE SETEMBRO	Transferência - Apoio Financeiro	248863401	PEDRO MIGUEL OLIVEIRA COELHO	862.000,00	500,00	500,00			
04080202 - Outras	LEI N.º75/2013, DE 12 DE SETEMBRO	Transferência - Apoio Financeiro	248865331	MARIA INES CARVALHO LOBO	862.000,00	500,00	500,00			
04080202 - Outras	LEI N.º75/2013, DE 12 DE SETEMBRO	Transferência - Apoio Financeiro	248875337	ANA RAQUEL FONSECA MACHADO	862.000,00	500,00	500,00			
04080202 - Outras	LEI N.º75/2013, DE 12 DE SETEMBRO	Transferência - Apoio Financeiro	248875906	RICARDO MANUEL FREITAS LOPES	862.000,00	1.200,00	1.200,00			
04080202 - Outras	LEI N.º75/2013, DE 12 DE SETEMBRO	Transferência - Apoio Financeiro	248875906	RICARDO MANUEL FREITAS LOPES	862.000,00	600,00	600,00			
04080202 - Outras	LEI N.º75/2013, DE 12 DE SETEMBRO	Transferência - Apoio Financeiro	248901443	DIOGO FRANCISCO LIMA PEREIRA	862.000,00	450,00	450,00			
04080202 - Outras	LEI N.º75/2013, DE 12 DE SETEMBRO	Transferência - Apoio Financeiro	248909495	TIAGO DA SILVA MIRRA	862.000,00	250,00	250,00			
04080202 - Outras	LEI N.º75/2013, DE 12 DE SETEMBRO	Transferência - Apoio Financeiro	248910337	MARIANA MARQUES FERREIRA	862.000,00	500,00	500,00			
04080202 - Outras	LEI N.º75/2013, DE 12 DE SETEMBRO	Transferência - Apoio Financeiro	248967169	ANGELA SOFIA LOPES FERNANDES	862.000,00	1.200,00	1.200,00			
04080202 - Outras	LEI N.º75/2013, DE 12 DE SETEMBRO	Transferência - Apoio Financeiro	248998102	SUSANA MANUELA CORREIA DA SILVA	862.000,00	500,00	500,00			
04080202 - Outras	LEI N.º75/2013, DE 12 DE SETEMBRO	Transferência - Apoio Financeiro	249023130	ALEXANDRA ISABEL DA SILVA DIAS LOPES	862.000,00	500,00	500,00			
04080202 - Outras	LEI N.º75/2013, DE 12 DE SETEMBRO	Transferência - Apoio Financeiro	249106000	PAULO JOSE AZEVEDO FERREIRA	862.000,00	500,00	500,00			
04080202 - Outras	LEI N.º75/2013, DE 12 DE SETEMBRO	Transferência - Apoio Financeiro	249161737	BEATRIZ REGINA MENDES OLIVEIRA	862.000,00	500,00	500,00			
04080202 - Outras	LEI N.º75/2013, DE 12 DE SETEMBRO	Transferência - Apoio Financeiro	249431882	BRUNA FILIPA OLIVEIRA MONTEIRO	862.000,00	600,00	600,00			
04080202 - Outras	LEI N.º75/2013, DE 12 DE SETEMBRO	Transferência - Apoio Financeiro	249466066	BRUNO RAFAEL PEREIRA DE SOUSA TEIXEIRA	862.000,00	500,00	500,00			
04080202 - Outras	LEI N.º75/2013, DE 12 DE SETEMBRO	Transferência - Apoio Financeiro	249494450	LUCAS PEREIRA DOMINGUES	862.000,00	100,00	100,00			
04080202 - Outras	LEI N.º75/2013, DE 12 DE SETEMBRO	Transferência - Apoio Financeiro	249495180	MARIANA PEREIRA DOMINGUES	862.000,00	500,00	500,00			
04080202 - Outras	LEI N.º75/2013, DE 12 DE SETEMBRO	Transferência - Apoio Financeiro	249531852	SARA DANIELA SALGADO OLIVEIRA	862.000,00	500,00	500,00			
04080202 - Outras	LEI N.º75/2013, DE 12 DE SETEMBRO	Transferência - Apoio Financeiro	249573210	INES FERREIRA ANDRADE	862.000,00	500,00	500,00			
04080202 - Outras	LEI N.º75/2013, DE 12 DE SETEMBRO	Transferência - Apoio Financeiro	249580799	SARA MARGARIDA BORGES AZEVEDO	862.000,00	500,00	500,00			
04080202 - Outras	LEI N.º75/2013, DE 12 DE SETEMBRO	Transferência - Apoio Financeiro	249591340	INÊS RIBEIRO COSTA	862.000,00	500,00	500,00			
04080202 - Outras	LEI N.º75/2013, DE 12 DE SETEMBRO	Transferência - Apoio Financeiro	249629712	AMÁ GABRIEL CAMPOS DE OLIVEIRA	862.000,00	500,00	500,00			
04080202 - Outras	LEI N.º75/2013, DE 12 DE SETEMBRO	Transferência - Apoio Financeiro	249649500	BRUNA RAFAELA COSTA MOREIRA	862.000,00	500,00	500,00			
04080202 - Outras	LEI N.º75/2013, DE 12 DE SETEMBRO	Transferência - Apoio Financeiro	249667142	CLAUDIA DANIELA MENDES RIBEIRO	862.000,00	850,00	850,00			

PERÍODO 2021/01/02 2021/12/31 DO ANO CONTABILÍSTICO DE 2021	TRANSFERÊNCIAS E SUBSÍDIOS CONCEDIDOS MUNICÍPIO DE VILA NOVA FAMALICAO	PÁG. 43
--	---	---------

VISUALIZAR REGISTOS S/ EXECUÇÃO : N

Tipo de despesa	Disposições legais [1]	Finalidade [2]	Entidade beneficiária		Despesas Orçamentadas [4]	Despesas autorizadas [5]	Despesas pagas [6]	Despesas autorizadas e não pagas [7]=[5]-[6]	Devolução de transf. / subs. ocorrida no exercício [8]	Observações [9]
			NIF	Nome / Designação [3]						
04080202 - Outras	LEI N.º75/2013, DE 12 DE SETEMBRO	Transferência - Apoio Financeiro	249713454	DANIELA FERREIRA ARAUJO	862.000,00	600,00	600,00			
04080202 - Outras	LEI N.º75/2013, DE 12 DE SETEMBRO	Transferência - Apoio Financeiro	249717727	GABRIEL ALEXANDRE MARINHO FERREIRA	862.000,00	250,00	250,00			
04080202 - Outras	LEI N.º75/2013, DE 12 DE SETEMBRO	Transferência - Apoio Financeiro	249778666	ANA RITA FERNANDES CARVALHO	862.000,00	500,00	500,00			
04080202 - Outras	LEI N.º75/2013, DE 12 DE SETEMBRO	Transferência - Apoio Financeiro	249826003	MARGARIDA LEITE FERREIRA	862.000,00	750,00	750,00			
04080202 - Outras	LEI N.º75/2013, DE 12 DE SETEMBRO	Transferência - Apoio Financeiro	249836971	ANA MARGARIDA REIS SILVA	862.000,00	600,00	600,00			
04080202 - Outras	LEI N.º75/2013, DE 12 DE SETEMBRO	Transferência - Apoio Financeiro	249860716	ANA CAROLINA FERNANDES OLIVEIRA	862.000,00	750,00	750,00			
04080202 - Outras	LEI N.º75/2013, DE 12 DE SETEMBRO	Transferência - Apoio Financeiro	249862280	ADRIANA PATRICIA CARNEIRO OSORIO	862.000,00	750,00	750,00			
04080202 - Outras	LEI N.º75/2013, DE 12 DE SETEMBRO	Transferência - Apoio Financeiro	249862719	ANDREIA REGINA CUNHA SILVA	862.000,00	500,00	500,00			
04080202 - Outras	LEI N.º75/2013, DE 12 DE SETEMBRO	Transferência - Apoio Financeiro	249912619	VITOR FILIPE OLIVEIRA DAMIÃO	862.000,00	250,00	250,00			
04080202 - Outras	LEI N.º75/2013, DE 12 DE SETEMBRO	Transferência - Apoio Financeiro	249955024	JOAO PEDRO MOREIRA FARIA	862.000,00	500,00	500,00			
04080202 - Outras	LEI N.º75/2013, DE 12 DE SETEMBRO	Transferência - Apoio Financeiro	249963930	MARIANA FERREIRA AZEVEDO	862.000,00	500,00	500,00			
04080202 - Outras	LEI N.º75/2013, DE 12 DE SETEMBRO	Transferência - Apoio Financeiro	250042789	BRUNA MATOS GANDRA DA CRUZ	862.000,00	500,00	500,00			
04080202 - Outras	LEI N.º75/2013, DE 12 DE SETEMBRO	Transferência - Apoio Financeiro	250055163	BARBARA DA COSTA OLIVEIRA FREITAS	862.000,00	500,00	500,00			
04080202 - Outras	LEI N.º75/2013, DE 12 DE SETEMBRO	Transferência - Apoio Financeiro	250083701	CATARINA SILVA COELHO	862.000,00	250,00	250,00			
04080202 - Outras	LEI N.º75/2013, DE 12 DE SETEMBRO	Transferência - Apoio Financeiro	250114232	SIMÃO PEDRO LIMA LAMEGO CARNEIRO	862.000,00	250,00	250,00			
04080202 - Outras	LEI N.º75/2013, DE 12 DE SETEMBRO	Transferência - Apoio Financeiro	250123134	SARA FILIPA VALINHAS SAMPAIO	862.000,00	900,00	900,00			
04080202 - Outras	LEI N.º75/2013, DE 12 DE SETEMBRO	Transferência - Apoio Financeiro	250144085	NUNO DANIEL CORREIA DA COSTA	862.000,00	500,00	500,00			
04080202 - Outras	LEI N.º75/2013, DE 12 DE SETEMBRO	Transferência - Apoio Financeiro	250172950	BEATRIZ CORREIA DOS SANTOS	862.000,00	750,00	750,00			
04080202 - Outras	LEI N.º75/2013, DE 12 DE SETEMBRO	Transferência - Apoio Financeiro	250212269	HELDER ALEXANDRE MEIRA MATOS	862.000,00	500,00	500,00			
04080202 - Outras	LEI N.º75/2013, DE 12 DE SETEMBRO	Transferência - Apoio Financeiro	250338548	BRUNA FILIPA FERREIRA TINOCO	862.000,00	500,00	500,00			
04080202 - Outras	LEI N.º75/2013, DE 12 DE SETEMBRO	Transferência - Apoio Financeiro	250419602	SARA CATARINA TEIXEIRA BARROSO	862.000,00	750,00	750,00			
04080202 - Outras	LEI N.º75/2013, DE 12 DE SETEMBRO	Transferência - Apoio Financeiro	250419955	BRUNO DANIEL TEIXEIRA BARROSO	862.000,00	850,00	850,00			
04080202 - Outras	LEI N.º75/2013, DE 12 DE SETEMBRO	Transferência - Apoio Financeiro	250529670	MARCIA DANIELA FERREIRA GONCALVES	862.000,00	600,00	600,00			
04080202 - Outras	LEI N.º75/2013, DE 12 DE SETEMBRO	Transferência - Apoio Financeiro	250555565	GONÇALO MENDES CORREIA	862.000,00	600,00	600,00			
04080202 - Outras	LEI N.º75/2013, DE 12 DE SETEMBRO	Transferência - Apoio Financeiro	250562960	LIBANIA FONSECA QUEIROS	862.000,00	600,00	600,00			
04080202 - Outras	LEI N.º75/2013, DE 12 DE SETEMBRO	Transferência - Apoio Financeiro	250591529	JOSÉ MIGUEL DA SILVA FERREIRA	862.000,00	600,00	600,00			
04080202 - Outras	LEI N.º75/2013, DE 12 DE SETEMBRO	Transferência - Apoio Financeiro	250597748	MAFALDA LOPES GUEDES DE ARAUJO	862.000,00	4.000,00	4.000,00			
04080202 - Outras	LEI N.º75/2013, DE 12 DE SETEMBRO	Transferência - Apoio Financeiro	250634562	MARIA JOÃO SIMÕES OLIVEIRA	862.000,00	600,00	600,00			
04080202 - Outras	LEI N.º75/2013, DE 12 DE SETEMBRO	Transferência - Apoio Financeiro	250640333	CARLOS FILIPE MARQUES CRUZ	862.000,00	600,00	600,00			
04080202 - Outras	LEI N.º75/2013, DE 12 DE SETEMBRO	Transferência - Apoio Financeiro	250662167	JOAO FRANCISCO FONTAJO DA COSTA OLIVEIRA	862.000,00	250,00	250,00			
04080202 - Outras	LEI N.º75/2013, DE 12 DE SETEMBRO	Transferência - Apoio Financeiro	250668807	IVO RICARDO COSTA RIBEIRO	862.000,00	500,00	500,00			
04080202 - Outras	LEI N.º75/2013, DE 12 DE SETEMBRO	Transferência - Apoio Financeiro	250679361	FLAVIA SOARES DA COSTA MONTEIRO	862.000,00	500,00	500,00			
04080202 - Outras	LEI N.º75/2013, DE 12 DE SETEMBRO	Transferência - Apoio Financeiro	250706717	JOSE CARLOS DA SILVA OLIVEIRA SA	862.000,00	750,00	750,00			
04080202 - Outras	LEI N.º75/2013, DE 12 DE SETEMBRO	Transferência - Apoio Financeiro	250719665	ANA RITA GOMES DA COSTA	862.000,00	250,00	250,00			
04080202 - Outras	LEI N.º75/2013, DE 12 DE SETEMBRO	Transferência - Apoio Financeiro	250759268	JOAO MIGUEL PINTO DA SILVA	862.000,00	600,00	600,00			
04080202 - Outras	LEI N.º75/2013, DE 12 DE SETEMBRO	Transferência - Apoio Financeiro	250820544	SARA COELHO RIBEIRO	862.000,00	750,00	750,00			
04080202 - Outras	LEI N.º75/2013, DE 12 DE SETEMBRO	Transferência - Apoio Financeiro	250820714	TÂNIA COELHO RIBEIRO	862.000,00	750,00	750,00			
04080202 - Outras	LEI N.º75/2013, DE 12 DE SETEMBRO	Transferência - Apoio Financeiro	250826941	EDUARDA RAFAELA SOUSA SILVA	862.000,00	500,00	500,00			
04080202 - Outras	LEI N.º75/2013, DE 12 DE SETEMBRO	Transferência - Apoio Financeiro	250860309	RODRIGO MAGALHAES CARDOSO	862.000,00	500,00	500,00			
04080202 - Outras	LEI N.º75/2013, DE 12 DE SETEMBRO	Transferência - Apoio Financeiro	250890437	DAVID MANUEL FERNANDES OLIVEIRA RODRIGUES	862.000,00	500,00	500,00			
04080202 - Outras	LEI N.º75/2013, DE 12 DE SETEMBRO	Transferência - Apoio Financeiro	250895676	PATRICIA DANIELA FERREIRA SANTOS	862.000,00	500,00	500,00			
04080202 - Outras	LEI N.º75/2013, DE 12 DE SETEMBRO	Transferência - Apoio Financeiro	250903482	JESSICA CRISTINA MACEDO DE ARAUJO	862.000,00	900,00	900,00			
04080202 - Outras	LEI N.º75/2013, DE 12 DE SETEMBRO	Transferência - Apoio Financeiro	250949486	DIOGO RAFAEL BASTOS CARNEIRO	862.000,00	500,00	500,00			

PERÍODO 2021/01/02 2021/12/31  
DO ANO CONTABILÍSTICO DE 2021

TRANSFERÊNCIAS E SUBSÍDIOS CONCEDIDOS  
MUNICÍPIO DE VILA NOVA FAMILICAR

PÁG. 44

VISUALIZAR REGISTOS S/ EXECUÇÃO : N

Tipo de despesa	Disposições legais [1]	Finalidade [2]	Entidade beneficiária		Despesas Orçamentadas [4]	Despesas autorizadas [5]	Despesas pagas [6]	Despesas autorizadas e não pagas [7]=[5]-[6]	Devolução de transf. / subs. ocorrida no exercício [8]	Observações [9]
			NIF	Nome / Designação [3]						
04080202 - Outras	LEI N.º75/2013, DE 12 DE SETEMBRO	Transferência - Apoio Financeiro	251030083	CARLA SOFIA SOUSA MESQUITA	862.000,00	600,00	600,00			
04080202 - Outras	LEI N.º75/2013, DE 12 DE SETEMBRO	Transferência - Apoio Financeiro	251131556	GONÇALO RIBEIRO MACEDO	862.000,00	500,00	500,00			
04080202 - Outras	LEI N.º75/2013, DE 12 DE SETEMBRO	Transferência - Apoio Financeiro	251145433	MARIA INES TEIXEIRA DA COSTA VAZ RODRIGUES	862.000,00	500,00	500,00			
04080202 - Outras	LEI N.º75/2013, DE 12 DE SETEMBRO	Transferência - Apoio Financeiro	251192512	LUIS PAULO FREITAS DA CUNHA	862.000,00	500,00	500,00			
04080202 - Outras	LEI N.º75/2013, DE 12 DE SETEMBRO	Transferência - Apoio Financeiro	251218589	MARGARIDA MACHADO CAMPOS	862.000,00	250,00	250,00			
04080202 - Outras	LEI N.º75/2013, DE 12 DE SETEMBRO	Transferência - Apoio Financeiro	251224236	JOANA DANIELA BARBOSA DA ROCHA	862.000,00	450,00	450,00			
04080202 - Outras	LEI N.º75/2013, DE 12 DE SETEMBRO	Transferência - Apoio Financeiro	251246841	SARA SOFIA DA SILVA ALVES	862.000,00	600,00	600,00			
04080202 - Outras	LEI N.º75/2013, DE 12 DE SETEMBRO	Transferência - Apoio Financeiro	251278522	PEDRO PAULO CARNEIRO FERREIRA	862.000,00	500,00	500,00			
04080202 - Outras	LEI N.º75/2013, DE 12 DE SETEMBRO	Transferência - Apoio Financeiro	251279588	RITA ISABEL RODRIGUES ROCHA	862.000,00	500,00	500,00			
04080202 - Outras	LEI N.º75/2013, DE 12 DE SETEMBRO	Transferência - Apoio Financeiro	251311287	DIANA GONCALVES MOREIRA	862.000,00	500,00	500,00			
04080202 - Outras	LEI N.º75/2013, DE 12 DE SETEMBRO	Transferência - Apoio Financeiro	251329224	JOAO PEDRO FERREIRA DE SA	862.000,00	250,00	250,00			
04080202 - Outras	LEI N.º75/2013, DE 12 DE SETEMBRO	Transferência - Apoio Financeiro	251329224	JOAO PEDRO FERREIRA DE SA	862.000,00	500,00	500,00			
04080202 - Outras	LEI N.º75/2013, DE 12 DE SETEMBRO	Transferência - Apoio Financeiro	251332349	CATARINA BARBOSA COELHO	862.000,00	500,00	500,00			
04080202 - Outras	LEI N.º75/2013, DE 12 DE SETEMBRO	Transferência - Apoio Financeiro	251390004	ANA CLAUDIA ALMEIDA FERREIRA	862.000,00	500,00	500,00			
04080202 - Outras	LEI N.º75/2013, DE 12 DE SETEMBRO	Transferência - Apoio Financeiro	251398722	LEANDRO TEIXEIRA SOARES	862.000,00	1.200,00	1.200,00			
04080202 - Outras	LEI N.º75/2013, DE 12 DE SETEMBRO	Transferência - Apoio Financeiro	251457559	RUI MIGUEL SIMÕES DIAS	862.000,00	500,00	500,00			
04080202 - Outras	LEI N.º75/2013, DE 12 DE SETEMBRO	Transferência - Apoio Financeiro	251493709	DANIELA FILIPA MARTINS CARVALHO	862.000,00	500,00	500,00			
04080202 - Outras	LEI N.º75/2013, DE 12 DE SETEMBRO	Transferência - Apoio Financeiro	251540553	ALEXANDRA ISABEL COSTA SILVA	862.000,00	123,58	123,58			
04080202 - Outras	LEI N.º75/2013, DE 12 DE SETEMBRO	Transferência - Apoio Financeiro	251540553	ALEXANDRA ISABEL COSTA SILVA	862.000,00	900,00	900,00			
04080202 - Outras	LEI N.º75/2013, DE 12 DE SETEMBRO	Transferência - Apoio Financeiro	251747050	DIOGO ANTONIO AMARO DE CASTRO	862.000,00	500,00	500,00			
04080202 - Outras	LEI N.º75/2013, DE 12 DE SETEMBRO	Transferência - Apoio Financeiro	251772420	PAULO DANIEL CARNEIRO DA SILVA	862.000,00	250,00	250,00			
04080202 - Outras	LEI N.º75/2013, DE 12 DE SETEMBRO	Transferência - Apoio Financeiro	251778681	JORGE FILIPE ARAUJO BRANDAO CARNEIRO	862.000,00	1.500,00	1.500,00			
04080202 - Outras	LEI N.º75/2013, DE 12 DE SETEMBRO	Transferência - Apoio Financeiro	251845680	ANA OLIVEIRA GONCALVES	862.000,00	600,00	600,00			
04080202 - Outras	LEI N.º75/2013, DE 12 DE SETEMBRO	Transferência - Apoio Financeiro	251862151	VITOR ALFREDO LEAL PINTO	862.000,00	1.100,00	1.100,00			
04080202 - Outras	LEI N.º75/2013, DE 12 DE SETEMBRO	Transferência - Apoio Financeiro	251868923	CATARINA SILVA CASTRO	862.000,00	600,00	600,00			
04080202 - Outras	LEI N.º75/2013, DE 12 DE SETEMBRO	Transferência - Apoio Financeiro	251884333	MARCIA MARIA VAZ KONN	862.000,00	900,00	900,00			
04080202 - Outras	LEI N.º75/2013, DE 12 DE SETEMBRO	Transferência - Apoio Financeiro	251935612	CATARINA JOANA DA SILVA VIEIRA CAMPOS	862.000,00	1.000,00	1.000,00			
04080202 - Outras	LEI N.º75/2013, DE 12 DE SETEMBRO	Transferência - Apoio Financeiro	251961303	JOANA MANUELA OLIVEIRA CARNEIRO	862.000,00	500,00	500,00			
04080202 - Outras	LEI N.º75/2013, DE 12 DE SETEMBRO	Transferência - Apoio Financeiro	251987108	BEATRIZ MAGALHÃES SOUSA	862.000,00	500,00	500,00			
04080202 - Outras	LEI N.º75/2013, DE 12 DE SETEMBRO	Transferência - Apoio Financeiro	252036166	BARBARA SILVA SANTOS	862.000,00	500,00	500,00			
04080202 - Outras	LEI N.º75/2013, DE 12 DE SETEMBRO	Transferência - Apoio Financeiro	252100310	DANIEL ALEXANDRE RIBEIRO PEREIRA	862.000,00	500,00	500,00			
04080202 - Outras	LEI N.º75/2013, DE 12 DE SETEMBRO	Transferência - Apoio Financeiro	252212070	MARTA DANIELA PEREIRA ANDRADE	862.000,00	500,00	500,00			
04080202 - Outras	LEI N.º75/2013, DE 12 DE SETEMBRO	Transferência - Apoio Financeiro	252230400	VERÓNICA SILVA ARAÚJO	862.000,00	1.000,00	1.000,00			
04080202 - Outras	LEI N.º75/2013, DE 12 DE SETEMBRO	Transferência - Apoio Financeiro	252298624	FRANCISCA PEREIRA DE ARAUJO SILVA	862.000,00	500,00	500,00			
04080202 - Outras	LEI N.º75/2013, DE 12 DE SETEMBRO	Transferência - Apoio Financeiro	252455541	ARIANA FAÇUEL SEBASTIAO DA SILVA	862.000,00	1.200,00	1.200,00			
04080202 - Outras	LEI N.º75/2013, DE 12 DE SETEMBRO	Transferência - Apoio Financeiro	252520289	CATIA ISABEL DA SILVA MONTEIRO	862.000,00	500,00	500,00			
04080202 - Outras	LEI N.º75/2013, DE 12 DE SETEMBRO	Transferência - Apoio Financeiro	252520521	CLARA ONDINA FERREIRA DA SILVA TEIXEIRA	862.000,00	500,00	500,00			
04080202 - Outras	LEI N.º75/2013, DE 12 DE SETEMBRO	Transferência - Apoio Financeiro	252576004	SIMÃO FARIA RODRIGUES	862.000,00	700,00	700,00			
04080202 - Outras	LEI N.º75/2013, DE 12 DE SETEMBRO	Transferência - Apoio Financeiro	252617886	MARCIA ALEXANDRA GOMES CRUZEIRO	862.000,00	600,00	600,00			
04080202 - Outras	LEI N.º75/2013, DE 12 DE SETEMBRO	Transferência - Apoio Financeiro	252708857	JOANA FILIPA DIAS MACHADO	862.000,00	500,00	500,00			
04080202 - Outras	LEI N.º75/2013, DE 12 DE SETEMBRO	Transferência - Apoio Financeiro	252824717	DIANA FRANCISCA PINHEIRO MARQUES	862.000,00	500,00	500,00			
04080202 - Outras	LEI N.º75/2013, DE 12 DE SETEMBRO	Transferência - Apoio Financeiro	252841140	LARA GABRIELA MOREIRA FERREIRA	862.000,00	1.100,00	1.100,00			
04080202 - Outras	LEI N.º75/2013, DE 12 DE SETEMBRO	Transferência - Apoio Financeiro	252848934	ANA RITA MARQUES BORGES	862.000,00	500,00	500,00			



PERÍODO 2021/01/02 2021/12/31 DO ANO CONTABILÍSTICO DE 2021	TRANSFERÊNCIAS E SUBSÍDIOS CONCEDIDOS MUNICÍPIO DE VILA NOVA FAMALICAO	PÁG. 45
--	---	---------

VISUALIZAR REGISTOS S/ EXECUÇÃO : N

Tipo de despesa	Disposições legais [1]	Finalidade [2]	Entidade beneficiária		Despesas Orçamentadas [4]	Despesas autorizadas [5]	Despesas pagas [6]	Despesas autorizadas e não pagas [7]=[5]-[6]	Devolução de transf. / subs. ocorrida no exercício [8]	Observações [9]
			NIF	Nome / Designação [3]						
04080202 - Outras	LEI N.º75/2013, DE 12 DE SETEMBRO	Transferência - Apoio Financeiro	252892011	LUÍS MIGUEL DA SILVA PEREIRA	862.000,00	750,00	750,00			
04080202 - Outras	LEI N.º75/2013, DE 12 DE SETEMBRO	Transferência - Apoio Financeiro	252892275	RUI PEDRO DA SILVA PEREIRA	862.000,00	750,00	750,00			
04080202 - Outras	LEI N.º75/2013, DE 12 DE SETEMBRO	Transferência - Apoio Financeiro	252935195	LUIS HENRIQUE MARTINS OLIVEIRA	862.000,00	450,00	450,00			
04080202 - Outras	LEI N.º75/2013, DE 12 DE SETEMBRO	Transferência - Apoio Financeiro	252960238	MARIA PAULA CORREIA DE FREITAS	862.000,00	500,00	500,00			
04080202 - Outras	LEI N.º75/2013, DE 12 DE SETEMBRO	Transferência - Apoio Financeiro	253049385	SARA FILIPA PINTO MACHADO	862.000,00	1.000,00	1.000,00			
04080202 - Outras	LEI N.º75/2013, DE 12 DE SETEMBRO	Transferência - Apoio Financeiro	253063949	INES CARVALHO DE SOUSA	862.000,00	500,00	500,00			
04080202 - Outras	LEI N.º75/2013, DE 12 DE SETEMBRO	Transferência - Apoio Financeiro	253136539	EDUARDO DANIEL CRUZ CUNHA	862.000,00	500,00	500,00			
04080202 - Outras	LEI N.º75/2013, DE 12 DE SETEMBRO	Transferência - Apoio Financeiro	253184584	TIAGO MANUEL GONÇALVES NUNES DE SOUSA	862.000,00	600,00	600,00			
04080202 - Outras	LEI N.º75/2013, DE 12 DE SETEMBRO	Transferência - Apoio Financeiro	253249309	DANIEL CASTRO SILVA	862.000,00	500,00	500,00			
04080202 - Outras	LEI N.º75/2013, DE 12 DE SETEMBRO	Transferência - Apoio Financeiro	253279461	CRISTÓVÃO DANIEL FERREIRA DA COSTA	862.000,00	500,00	500,00			
04080202 - Outras	LEI N.º75/2013, DE 12 DE SETEMBRO	Transferência - Apoio Financeiro	253296005	MARGARIDA ALEXANDRA FRUTUOSO CARNEIRO	862.000,00	750,00	750,00			
04080202 - Outras	LEI N.º75/2013, DE 12 DE SETEMBRO	Transferência - Apoio Financeiro	253296137	DANIELA ALEXANDRA FRUTUOSO CARNEIRO	862.000,00	750,00	750,00			
04080202 - Outras	LEI N.º75/2013, DE 12 DE SETEMBRO	Transferência - Apoio Financeiro	253314437	INES DE CASTRO ALVES	862.000,00	100,00	100,00			
04080202 - Outras	LEI N.º75/2013, DE 12 DE SETEMBRO	Transferência - Apoio Financeiro	253416272	CRISTIANA MANUELA FARIA MONTEIRO	862.000,00	500,00	500,00			
04080202 - Outras	LEI N.º75/2013, DE 12 DE SETEMBRO	Transferência - Apoio Financeiro	253424100	ADRIANA CRISTINA AZEVEDO ARAUJO	862.000,00	750,00	750,00			
04080202 - Outras	LEI N.º75/2013, DE 12 DE SETEMBRO	Transferência - Apoio Financeiro	253424305	VITOR HUGO AZEVEDO ARAUJO	862.000,00	1.000,00	1.000,00			
04080202 - Outras	LEI N.º75/2013, DE 12 DE SETEMBRO	Transferência - Apoio Financeiro	253517893	JOAO MANUEL FERREIRA DE SOUSA	862.000,00	500,00	500,00			
04080202 - Outras	LEI N.º75/2013, DE 12 DE SETEMBRO	Transferência - Apoio Financeiro	253578558	ANA BEATRIZ SILVA SOUSA	862.000,00	500,00	500,00			
04080202 - Outras	LEI N.º75/2013, DE 12 DE SETEMBRO	Transferência - Apoio Financeiro	253611490	DINO COSTA ALVES DA SILVA	862.000,00	500,00	500,00			
04080202 - Outras	LEI N.º75/2013, DE 12 DE SETEMBRO	Transferência - Apoio Financeiro	253618380	MAFALDA CORTINHAS MONTEIRO CARDOSO	862.000,00	500,00	500,00			
04080202 - Outras	LEI N.º75/2013, DE 12 DE SETEMBRO	Transferência - Apoio Financeiro	253711770	NUNO ANDRADE CARNEIRO	862.000,00	500,00	500,00			
04080202 - Outras	LEI N.º75/2013, DE 12 DE SETEMBRO	Transferência - Apoio Financeiro	253745942	CATARINA DA COSTA RAMOS	862.000,00	500,00	500,00			
04080202 - Outras	LEI N.º75/2013, DE 12 DE SETEMBRO	Transferência - Apoio Financeiro	253885221	PATRICIA SA DUARTE	862.000,00	450,00	450,00			
04080202 - Outras	LEI N.º75/2013, DE 12 DE SETEMBRO	Transferência - Apoio Financeiro	253996341	RAFAEL ALEXANDRE RODRIGUES DA SILVA	862.000,00	1.100,00	1.100,00			
04080202 - Outras	LEI N.º75/2013, DE 12 DE SETEMBRO	Transferência - Apoio Financeiro	254058841	ANA CATARINA FERNANDES MACEDO	862.000,00	500,00	500,00			
04080202 - Outras	LEI N.º75/2013, DE 12 DE SETEMBRO	Transferência - Apoio Financeiro	254140270	PEDRO AUGUSTO DIAS MOREIRA	862.000,00	450,00	450,00			
04080202 - Outras	LEI N.º75/2013, DE 12 DE SETEMBRO	Transferência - Apoio Financeiro	254144225	TIAGO FILIPE CAMPOS DA SILVA	862.000,00	450,00	450,00			
04080202 - Outras	LEI N.º75/2013, DE 12 DE SETEMBRO	Transferência - Apoio Financeiro	254227287	FRANCISCA DOS SANTOS PEREIRA	862.000,00	700,00	700,00			
04080202 - Outras	LEI N.º75/2013, DE 12 DE SETEMBRO	Transferência - Apoio Financeiro	254229069	RAQUEL SOUSA ARAUJO	862.000,00	250,00	250,00			
04080202 - Outras	LEI N.º75/2013, DE 12 DE SETEMBRO	Transferência - Apoio Financeiro	254253490	DANIEL ALVES DA SILVA	862.000,00	450,00	450,00			
04080202 - Outras	LEI N.º75/2013, DE 12 DE SETEMBRO	Transferência - Apoio Financeiro	254253830	ANA ALVES DA SILVA	862.000,00	450,00	450,00			
04080202 - Outras	LEI N.º75/2013, DE 12 DE SETEMBRO	Transferência - Apoio Financeiro	254272789	MARIA JOÃO RIBEIRO AZEVEDO	862.000,00	500,00	500,00			
04080202 - Outras	LEI N.º75/2013, DE 12 DE SETEMBRO	Transferência - Apoio Financeiro	254679994	RUI FILIPE SILVA OLIVEIRA	862.000,00	500,00	500,00			
04080202 - Outras	LEI N.º75/2013, DE 12 DE SETEMBRO	Transferência - Apoio Financeiro	254936709	JOAO CARLOS FERREIRA SANTOS	862.000,00	500,00	500,00			
04080202 - Outras	LEI N.º75/2013, DE 12 DE SETEMBRO	Transferência - Apoio Financeiro	254986404	BARBARA ISABEL SILVA FIGUEIRA	862.000,00	600,00	600,00			
04080202 - Outras	LEI N.º75/2013, DE 12 DE SETEMBRO	Transferência - Apoio Financeiro	255046782	JULIANA ARAUJO GONCALVES	862.000,00	450,00	450,00			
04080202 - Outras	LEI N.º75/2013, DE 12 DE SETEMBRO	Transferência - Apoio Financeiro	255413726	MARIA CARLOS CARDOSO ARAUJO	862.000,00	600,00	600,00			
04080202 - Outras	LEI N.º75/2013, DE 12 DE SETEMBRO	Transferência - Apoio Financeiro	255805136	SOFIA CARVALHO MACHADO	862.000,00	750,00	750,00			
04080202 - Outras	LEI N.º75/2013, DE 12 DE SETEMBRO	Transferência - Apoio Financeiro	256264007	FREDERICO ARAUJO DA COSTA	862.000,00	500,00	500,00			
04080202 - Outras	LEI N.º75/2013, DE 12 DE SETEMBRO	Transferência - Apoio Financeiro	256325260	FRANCISCO OLIVEIRA SA	862.000,00	850,00	850,00			
04080202 - Outras	LEI N.º75/2013, DE 12 DE SETEMBRO	Transferência - Apoio Financeiro	256325413	GONCALO OLIVEIRA SA	862.000,00	750,00	750,00			
04080202 - Outras	LEI N.º75/2013, DE 12 DE SETEMBRO	Transferência - Apoio Financeiro	256816565	JOAO PEDRO PINHEIRO DA ROSA	862.000,00	450,00	450,00			
04080202 - Outras	LEI N.º75/2013, DE 12 DE SETEMBRO	Transferência - Apoio Financeiro	256962260	BEATRIZ SOFIA FERREIRA MEIRELES	862.000,00	600,00	600,00			

PERÍODO 2021/01/02 2021/12/31 DO ANO CONTABILÍSTICO DE 2021	TRANSFERÊNCIAS E SUBSÍDIOS CONCEDIDOS MUNICÍPIO DE VILA NOVA FAMILICAR	PÁG. 46
--	---	---------

VISUALIZAR REGISTOS S/ EXECUÇÃO : N

Tipo de despesa	Disposições legais [1]	Finalidade [2]	Entidade beneficiária		Despesas Orçamentadas [4]	Despesas autorizadas [5]	Despesas pagas [6]	Despesas autorizadas e não pagas [7]=[5]-[6]	Devolução de transf. / subs. ocorrida no exercício [8]	Observações [9]
			NIF	Nome / Designação [3]						
04080202 - Outras	LEI N.º75/2013, DE 12 DE SETEMBRO	Transferência - Apoio Financeiro	257004335	LILIANA SOFIA TEIXEIRA OLIVEIRA	862.000,00	500,00	500,00			
04080202 - Outras	LEI N.º75/2013, DE 12 DE SETEMBRO	Transferência - Apoio Financeiro	257010300	MARIA JOAO MACHADO SAMPAIO	862.000,00	850,00	850,00			
04080202 - Outras	LEI N.º75/2013, DE 12 DE SETEMBRO	Transferência - Apoio Financeiro	257010459	LUIS CARLOS MACHADO SAMPAIO	862.000,00	850,00	850,00			
04080202 - Outras	LEI N.º75/2013, DE 12 DE SETEMBRO	Transferência - Apoio Financeiro	257128638	MIGUEL RIBEIRO MACHADO	862.000,00	750,00	750,00			
04080202 - Outras	LEI N.º75/2013, DE 12 DE SETEMBRO	Transferência - Apoio Financeiro	257128867	ANDRÉ RIBEIRO MACHADO	862.000,00	750,00	750,00			
04080202 - Outras	LEI N.º75/2013, DE 12 DE SETEMBRO	Transferência - Apoio Financeiro	257323759	PATRICIA MARTINS RIBEIRO	862.000,00	600,00	600,00			
04080202 - Outras	LEI N.º75/2013, DE 12 DE SETEMBRO	Transferência - Apoio Financeiro	257466622	ANA LUCIA PIRES DIZ	862.000,00	250,00	250,00			
04080202 - Outras	LEI N.º75/2013, DE 12 DE SETEMBRO	Transferência - Apoio Financeiro	257480013	MONICA MOREIRA DIAS	862.000,00	250,00	250,00			
04080202 - Outras	LEI N.º75/2013, DE 12 DE SETEMBRO	Transferência - Apoio Financeiro	257547827	JOANA FILIPA ARAUJO FERNANDES	862.000,00	1.200,00	1.200,00			
04080202 - Outras	LEI N.º75/2013, DE 12 DE SETEMBRO	Transferência - Apoio Financeiro	257650466	INES LIMA PORTELA DA ROCHA	862.000,00	500,00	500,00			
04080202 - Outras	LEI N.º75/2013, DE 12 DE SETEMBRO	Transferência - Apoio Financeiro	257767479	ANA FILIPA MORAIS OLIVEIRA	862.000,00	750,00	750,00			
04080202 - Outras	LEI N.º75/2013, DE 12 DE SETEMBRO	Transferência - Apoio Financeiro	257842063	BRUNA BEATRIZ DA SILVA MOREIRA	862.000,00	450,00	450,00			
04080202 - Outras	LEI N.º75/2013, DE 12 DE SETEMBRO	Transferência - Apoio Financeiro	257896104	TERESA DANIELA AZEVEDO CAMPOS	862.000,00	750,00	750,00			
04080202 - Outras	LEI N.º75/2013, DE 12 DE SETEMBRO	Transferência - Apoio Financeiro	257896368	MARIO JOAO AZEVEDO CAMPOS	862.000,00	1.000,00	1.000,00			
04080202 - Outras	LEI N.º75/2013, DE 12 DE SETEMBRO	Transferência - Apoio Financeiro	258250348	JOSE JOAO CARDOSO LOPES SIMOES	862.000,00	450,00	450,00			
04080202 - Outras	LEI N.º75/2013, DE 12 DE SETEMBRO	Transferência - Apoio Financeiro	258486074	FRANCISCA PEREIRA REGO	862.000,00	750,00	750,00			
04080202 - Outras	LEI N.º75/2013, DE 12 DE SETEMBRO	Transferência - Apoio Financeiro	258486163	MARIANA PEREIRA REGO	862.000,00	750,00	750,00			
04080202 - Outras	LEI N.º75/2013, DE 12 DE SETEMBRO	Transferência - Apoio Financeiro	258705930	MARIANA VILELA MACHADO	862.000,00	890,00	890,00			
04080202 - Outras	LEI N.º75/2013, DE 12 DE SETEMBRO	Transferência - Apoio Financeiro	258766840	TELMO JOSÉ MACHADO DA SILVA	862.000,00	500,00	500,00			
04080202 - Outras	LEI N.º75/2013, DE 12 DE SETEMBRO	Transferência - Apoio Financeiro	258789930	RICARDO OLIVEIRA VAZ	862.000,00	500,00	500,00			
04080202 - Outras	LEI N.º75/2013, DE 12 DE SETEMBRO	Transferência - Apoio Financeiro	258799471	DIOGO MIGUEL CUNHA PINHEIRO	862.000,00	500,00	500,00			
04080202 - Outras	LEI N.º75/2013, DE 12 DE SETEMBRO	Transferência - Apoio Financeiro	258840722	MAEVA DOS SANTOS FONSECA	862.000,00	500,00	500,00			
04080202 - Outras	LEI N.º75/2013, DE 12 DE SETEMBRO	Transferência - Apoio Financeiro	258967986	DIOGO MANUEL ARAUJO PINHEIRO	862.000,00	450,00	450,00			
04080202 - Outras	LEI N.º75/2013, DE 12 DE SETEMBRO	Transferência - Apoio Financeiro	259149667	ANDRE ALEXANDRE CAMPOS OLIVEIRA	862.000,00	850,00	850,00			
04080202 - Outras	LEI N.º75/2013, DE 12 DE SETEMBRO	Transferência - Apoio Financeiro	259291978	CATARINA PEREIRA DA SILVA	862.000,00	600,00	600,00			
04080202 - Outras	LEI N.º75/2013, DE 12 DE SETEMBRO	Transferência - Apoio Financeiro	259335673	FILIPA LUISA BARBOSA MAGALHAES	862.000,00	600,00	600,00			
04080202 - Outras	LEI N.º75/2013, DE 12 DE SETEMBRO	Transferência - Apoio Financeiro	259340332	INES MARIANA PEREIRA FERREIRA	862.000,00	600,00	600,00			
04080202 - Outras	LEI N.º75/2013, DE 12 DE SETEMBRO	Transferência - Apoio Financeiro	259398454	SARA MARIA SILVA PEREIRA	862.000,00	500,00	500,00			
04080202 - Outras	LEI N.º75/2013, DE 12 DE SETEMBRO	Transferência - Apoio Financeiro	259608068	JORGE MIGUEL RODRIGUES FELGUEIRAS	862.000,00	500,00	500,00			
04080202 - Outras	LEI N.º75/2013, DE 12 DE SETEMBRO	Transferência - Apoio Financeiro	259643017	RAFAEL DIAS MONTEIRO	862.000,00	600,00	600,00			
04080202 - Outras	LEI N.º75/2013, DE 12 DE SETEMBRO	Transferência - Apoio Financeiro	259681938	JOAO DA COSTA TEIXEIRA E CASTRO	862.000,00	1.000,00	1.000,00			
04080202 - Outras	LEI N.º75/2013, DE 12 DE SETEMBRO	Transferência - Apoio Financeiro	259719048	RAFAELA FILIPA BARBOSA BASTOS	862.000,00	500,00	500,00			
04080202 - Outras	LEI N.º75/2013, DE 12 DE SETEMBRO	Transferência - Apoio Financeiro	259777200	ANA FRANCISCA ALVES LOURENÇO	862.000,00	600,00	600,00			
04080202 - Outras	LEI N.º75/2013, DE 12 DE SETEMBRO	Transferência - Apoio Financeiro	259785105	ANDREIA FILIPA GONÇALVES SA	862.000,00	600,00	600,00			
04080202 - Outras	LEI N.º75/2013, DE 12 DE SETEMBRO	Transferência - Apoio Financeiro	259927252	LUIS PEDRO FREITAS DUARTE	862.000,00	500,00	500,00			
04080202 - Outras	LEI N.º75/2013, DE 12 DE SETEMBRO	Transferência - Apoio Financeiro	259949388	CARLOTA MOREIRA SILVA	862.000,00	750,00	750,00			
04080202 - Outras	LEI N.º75/2013, DE 12 DE SETEMBRO	Transferência - Apoio Financeiro	260002356	GELIA PATRICIA MAIA NINO	862.000,00	700,00	700,00			
04080202 - Outras	LEI N.º75/2013, DE 12 DE SETEMBRO	Transferência - Apoio Financeiro	260060593	RUBEN MIGUEL DA CRUZ SOARES	862.000,00	500,00	500,00			
04080202 - Outras	LEI N.º75/2013, DE 12 DE SETEMBRO	Transferência - Apoio Financeiro	260354821	HENRIQUE FRAGA PALUMBO	862.000,00	750,00	750,00			
04080202 - Outras	LEI N.º75/2013, DE 12 DE SETEMBRO	Transferência - Apoio Financeiro	260355160	GUILHERME FRAGA PALUMBO	862.000,00	750,00	750,00			
04080202 - Outras	LEI N.º75/2013, DE 12 DE SETEMBRO	Transferência - Apoio Financeiro	260651869	ANA JOAO COSTA E SILVA	862.000,00	500,00	500,00			
04080202 - Outras	LEI N.º75/2013, DE 12 DE SETEMBRO	Transferência - Apoio Financeiro	260989894	CÉSAR ANDRÉ COSTA SILVA	862.000,00	500,00	500,00			
04080202 - Outras	LEI N.º75/2013, DE 12 DE SETEMBRO	Transferência - Apoio Financeiro	261059092	BARBARA MENDES FERREIRA	862.000,00	850,00	850,00			

PERÍODO 2021/01/02 2021/12/31 DO ANO CONTABILÍSTICO DE 2021	TRANSFERÊNCIAS E SUBSÍDIOS CONCEDIDOS MUNICÍPIO DE VILA NOVA FAMALICAO	PÁG. 47
--	---	---------

VISUALIZAR REGISTOS S/ EXECUÇÃO : N

Tipo de despesa	Disposições legais [1]	Finalidade [2]	Entidade beneficiária		Despesas Orçamentadas [4]	Despesas autorizadas [5]	Despesas pagas [6]	Despesas autorizadas e não pagas [7]=[5]-[6]	Devolução de transf. / subs. ocorrida no exercício [8]	Observações [9]
			NIF	Nome / Designação [3]						
04080202 - Outras	LEI N.º75/2013, DE 12 DE SETEMBRO	Transferência - Apoio Financeiro	261071823	VANDERLY ASSUNTA POLTRONIERI	862.000,00	1.200,00	1.200,00			
04080202 - Outras	LEI N.º75/2013, DE 12 DE SETEMBRO	Transferência - Apoio Financeiro	261112511	HELDER FILIPE CUNHA SOUSA	862.000,00	500,00	500,00			
04080202 - Outras	LEI N.º75/2013, DE 12 DE SETEMBRO	Transferência - Apoio Financeiro	261113801	ADRIANA SOFIA GONCALVES DE SOUSA	862.000,00	600,00	600,00			
04080202 - Outras	LEI N.º75/2013, DE 12 DE SETEMBRO	Transferência - Apoio Financeiro	261208055	CATIA PATRICIA SOUSA OLIVEIRA	862.000,00	600,00	600,00			
04080202 - Outras	LEI N.º75/2013, DE 12 DE SETEMBRO	Transferência - Apoio Financeiro	261242121	CARLOS FILIPE DA CUNHA COSTA	862.000,00	600,00	600,00			
04080202 - Outras	LEI N.º75/2013, DE 12 DE SETEMBRO	Transferência - Apoio Financeiro	261541196	HELIA CATARINA PEREIRA OLIVEIRA	862.000,00	500,00	500,00			
04080202 - Outras	LEI N.º75/2013, DE 12 DE SETEMBRO	Transferência - Apoio Financeiro	261566059	MARIO ANDRE FARIA MACHADO	862.000,00	250,00	250,00			
04080202 - Outras	LEI N.º75/2013, DE 12 DE SETEMBRO	Transferência - Apoio Financeiro	261566059	MARIO ANDRE FARIA MACHADO	862.000,00	500,00	500,00			
04080202 - Outras	LEI N.º75/2013, DE 12 DE SETEMBRO	Transferência - Apoio Financeiro	261645110	ANA RITA OLIVEIRA TORRES	862.000,00	500,00	500,00			
04080202 - Outras	LEI N.º75/2013, DE 12 DE SETEMBRO	Transferência - Apoio Financeiro	261699903	SARA SALOME FERREIRA DA SILVA	862.000,00	1.200,00	1.200,00			
04080202 - Outras	LEI N.º75/2013, DE 12 DE SETEMBRO	Transferência - Apoio Financeiro	261738739	JULIANA COSTA SILVA	862.000,00	700,00	700,00		450,00	
04080202 - Outras	LEI N.º75/2013, DE 12 DE SETEMBRO	Transferência - Apoio Financeiro	261751794	SIMÃO PEDRO LIMA CARVALHO	862.000,00	600,00	600,00			
04080202 - Outras	LEI N.º75/2013, DE 12 DE SETEMBRO	Transferência - Apoio Financeiro	261895320	LUZIA MARIA DA SILVA LIMA	862.000,00	450,00	450,00			
04080202 - Outras	LEI N.º75/2013, DE 12 DE SETEMBRO	Transferência - Apoio Financeiro	262272148	GABRIELA SA MARTINS	862.000,00	500,00	500,00			
04080202 - Outras	LEI N.º75/2013, DE 12 DE SETEMBRO	Transferência - Apoio Financeiro	262322595	INES CORREIA MENESES	862.000,00	750,00	750,00			
04080202 - Outras	LEI N.º75/2013, DE 12 DE SETEMBRO	Transferência - Apoio Financeiro	262473860	SARA FERREIRA DE CASTRO	862.000,00	250,00	250,00			
04080202 - Outras	LEI N.º75/2013, DE 12 DE SETEMBRO	Transferência - Apoio Financeiro	262565307	JOANA PATRICIA MENDES SILVA	862.000,00	500,00	500,00			
04080202 - Outras	LEI N.º75/2013, DE 12 DE SETEMBRO	Transferência - Apoio Financeiro	262631610	SANDRA MARIA SILVA ARAÚJO	862.000,00	500,00	500,00			
04080202 - Outras	LEI N.º75/2013, DE 12 DE SETEMBRO	Transferência - Apoio Financeiro	262881721	SIMAO PEDRO COUTO RIBEIRO	862.000,00	500,00	500,00			
04080202 - Outras	LEI N.º75/2013, DE 12 DE SETEMBRO	Transferência - Apoio Financeiro	263284964	RITA RODRIGUES MARQUES	862.000,00	750,00	750,00			
04080202 - Outras	LEI N.º75/2013, DE 12 DE SETEMBRO	Transferência - Apoio Financeiro	263285227	JOANA RODRIGUES MARQUES	862.000,00	750,00	750,00			
04080202 - Outras	LEI N.º75/2013, DE 12 DE SETEMBRO	Transferência - Apoio Financeiro	263337987	FÁTIMA FILIPA SILVA RODRIGUES	862.000,00	1.100,00	1.100,00			
04080202 - Outras	LEI N.º75/2013, DE 12 DE SETEMBRO	Transferência - Apoio Financeiro	263338002	ANA ISABEL SILVA RODRIGUES	862.000,00	850,00	850,00			
04080202 - Outras	LEI N.º75/2013, DE 12 DE SETEMBRO	Transferência - Apoio Financeiro	263400816	BARBARA OLIVEIRA SA	862.000,00	500,00	500,00			
04080202 - Outras	LEI N.º75/2013, DE 12 DE SETEMBRO	Transferência - Apoio Financeiro	263467805	ANA CRISTINA PINTO FERNANDES	862.000,00	600,00	600,00			
04080202 - Outras	LEI N.º75/2013, DE 12 DE SETEMBRO	Transferência - Apoio Financeiro	263487679	ANGELA ANDREIA DA SILVA SAMPAIO	862.000,00	1.000,00	1.000,00			
04080202 - Outras	LEI N.º75/2013, DE 12 DE SETEMBRO	Transferência - Apoio Financeiro	263700852	PEDRO MIGUEL ALMEIDA SALDANHA	862.000,00	500,00	500,00			
04080202 - Outras	LEI N.º75/2013, DE 12 DE SETEMBRO	Transferência - Apoio Financeiro	263718336	ANGELA DE SOUSA PEREIRA	862.000,00	1.100,00	1.100,00			
04080202 - Outras	LEI N.º75/2013, DE 12 DE SETEMBRO	Transferência - Apoio Financeiro	263718468	MARIANA DE SOUSA PEREIRA	862.000,00	1.100,00	1.100,00			
04080202 - Outras	LEI N.º75/2013, DE 12 DE SETEMBRO	Transferência - Apoio Financeiro	263740854	CRISTIANO JOSE SALAZARES BOGUINHA	862.000,00	700,00	700,00			
04080202 - Outras	LEI N.º75/2013, DE 12 DE SETEMBRO	Transferência - Apoio Financeiro	263776220	DANIEL FRANCISCO MOREIRA E SILVA	862.000,00	250,00	250,00			
04080202 - Outras	LEI N.º75/2013, DE 12 DE SETEMBRO	Transferência - Apoio Financeiro	263798747	ANA PEDRO SAMPAIO DA ROCHA MARTINS	862.000,00	250,00	250,00			
04080202 - Outras	LEI N.º75/2013, DE 12 DE SETEMBRO	Transferência - Apoio Financeiro	263825302	ANDREIA SALOME GOMES MACHADO	862.000,00	500,00	500,00			
04080202 - Outras	LEI N.º75/2013, DE 12 DE SETEMBRO	Transferência - Apoio Financeiro	263829324	MAFALDA COSTA REIS	862.000,00	700,00	700,00		250,00	
04080202 - Outras	LEI N.º75/2013, DE 12 DE SETEMBRO	Transferência - Apoio Financeiro	263872327	ANA INES DA FONSECA CRUZ	862.000,00	450,00	450,00			
04080202 - Outras	LEI N.º75/2013, DE 12 DE SETEMBRO	Transferência - Apoio Financeiro	263899268	ANA SOFIA MACHADO DA CUNHA OLIVEIRA	862.000,00	750,00	750,00			
04080202 - Outras	LEI N.º75/2013, DE 12 DE SETEMBRO	Transferência - Apoio Financeiro	264163044	CARLOS FILIPE ALMEIDA SANTOS	862.000,00	500,00	500,00			
04080202 - Outras	LEI N.º75/2013, DE 12 DE SETEMBRO	Transferência - Apoio Financeiro	264279611	CRISTIANA RAFAELA BRANDAO REIS	862.000,00	500,00	500,00			
04080202 - Outras	LEI N.º75/2013, DE 12 DE SETEMBRO	Transferência - Apoio Financeiro	264297318	MARIA JOAO SILVA MACHADO	862.000,00	675,00	675,00			
04080202 - Outras	LEI N.º75/2013, DE 12 DE SETEMBRO	Transferência - Apoio Financeiro	264441702	JUSTINA MARISA DA SILVA CARNEIRO	862.000,00	500,00	500,00			
04080202 - Outras	LEI N.º75/2013, DE 12 DE SETEMBRO	Transferência - Apoio Financeiro	264479173	RICARDO MIGUEL FERREIRA FERNANDES	862.000,00	500,00	500,00			
04080202 - Outras	LEI N.º75/2013, DE 12 DE SETEMBRO	Transferência - Apoio Financeiro	264508939	CARLOS AUGUSTO VAZ LEAL TEIXEIRA	862.000,00	250,00	250,00			
04080202 - Outras	LEI N.º75/2013, DE 12 DE SETEMBRO	Transferência - Apoio Financeiro	265000319	ALBINO DIOGO RIBEIRO CARVALHO	862.000,00	1.200,00	1.200,00			

PERÍODO 2021/01/02 2021/12/31 DO ANO CONTABILÍSTICO DE 2021	TRANSFERÊNCIAS E SUBSÍDIOS CONCEDIDOS MUNICÍPIO DE VILA NOVA FAMILICAR	PÁG. 48
--	---	---------

VISUALIZAR REGISTOS S/ EXECUÇÃO : N

Tipo de despesa	Disposições legais [1]	Finalidade [2]	Entidade beneficiária		Despesas Orçamentadas [4]	Despesas autorizadas [5]	Despesas pagas [6]	Despesas autorizadas e não pagas [7]=[5]-[6]	Devolução de transf. / subs. ocorrida no exercício [8]	Observações [9]
			NIF	Nome / Designação [3]						
04080202 - Outras	LEI N.º75/2013, DE 12 DE SETEMBRO	Transferência - Apoio Financeiro	265039576	RAFAEL OLIVEIRA LIMA	862.000,00	1.100,00	1.100,00			
04080202 - Outras	LEI N.º75/2013, DE 12 DE SETEMBRO	Transferência - Apoio Financeiro	265057175	JOÃO GONÇALO SILVA DA COSTA	862.000,00	750,00	750,00			
04080202 - Outras	LEI N.º75/2013, DE 12 DE SETEMBRO	Transferência - Apoio Financeiro	265252083	FRANCISCA SOUSA MAIA	862.000,00	850,00	850,00			
04080202 - Outras	LEI N.º75/2013, DE 12 DE SETEMBRO	Transferência - Apoio Financeiro	265252121	MARIANA SOUSA MAIA	862.000,00	750,00	750,00			
04080202 - Outras	LEI N.º75/2013, DE 12 DE SETEMBRO	Transferência - Apoio Financeiro	265260868	ALEXANDRE PEREIRA DA COSTA	862.000,00	500,00	500,00			
04080202 - Outras	LEI N.º75/2013, DE 12 DE SETEMBRO	Transferência - Apoio Financeiro	265416736	EDUARDA FILIPA FARIA PINHO	862.000,00	600,00	600,00			
04080202 - Outras	LEI N.º75/2013, DE 12 DE SETEMBRO	Transferência - Apoio Financeiro	265466512	JOAO PEDRO DA SILVA PINHEIRO	862.000,00	250,00	250,00			
04080202 - Outras	LEI N.º75/2013, DE 12 DE SETEMBRO	Transferência - Apoio Financeiro	265514029	CELIA FILIPA RODRIGUES MANDIM	862.000,00	600,00	600,00			
04080202 - Outras	LEI N.º75/2013, DE 12 DE SETEMBRO	Transferência - Apoio Financeiro	265592488	JOAO MIGUEL PEREIRA FERNANDES	862.000,00	100,00	100,00			
04080202 - Outras	LEI N.º75/2013, DE 12 DE SETEMBRO	Transferência - Apoio Financeiro	265592488	JOAO MIGUEL PEREIRA FERNANDES	862.000,00	100,00	100,00			
04080202 - Outras	LEI N.º75/2013, DE 12 DE SETEMBRO	Transferência - Apoio Financeiro	265592488	JOAO MIGUEL PEREIRA FERNANDES	862.000,00	100,00	100,00			
04080202 - Outras	LEI N.º75/2013, DE 12 DE SETEMBRO	Transferência - Apoio Financeiro	265592488	JOAO MIGUEL PEREIRA FERNANDES	862.000,00	1.200,00	1.200,00			
04080202 - Outras	LEI N.º75/2013, DE 12 DE SETEMBRO	Transferência - Apoio Financeiro	265666643	MARTA SOFIA DIAS CRUZ	862.000,00	500,00	500,00			
04080202 - Outras	LEI N.º75/2013, DE 12 DE SETEMBRO	Transferência - Apoio Financeiro	266009425	SIMAO PEDRO COSTA CARVALHO	862.000,00	750,00	750,00			
04080202 - Outras	LEI N.º75/2013, DE 12 DE SETEMBRO	Transferência - Apoio Financeiro	266044069	ANA MARGARIDA SILVA DA COSTA	862.000,00	750,00	750,00			
04080202 - Outras	LEI N.º75/2013, DE 12 DE SETEMBRO	Transferência - Apoio Financeiro	266111971	ALDO FILIPE GOMES OLIVEIRA NOGUEIRA	862.000,00	750,00	750,00			
04080202 - Outras	LEI N.º75/2013, DE 12 DE SETEMBRO	Transferência - Apoio Financeiro	266112153	ANDRE LUIS GOMES OLIVEIRA NOGUEIRA	862.000,00	850,00	850,00			
04080202 - Outras	LEI N.º75/2013, DE 12 DE SETEMBRO	Transferência - Apoio Financeiro	266234720	CRISTIANA ISABEL ARBEU TORRES	862.000,00	450,00	450,00			
04080202 - Outras	LEI N.º75/2013, DE 12 DE SETEMBRO	Transferência - Apoio Financeiro	266297382	JOANA MIRANDA OLIVEIRA	862.000,00	500,00	500,00			
04080202 - Outras	LEI N.º75/2013, DE 12 DE SETEMBRO	Transferência - Apoio Financeiro	266529755	LUISA MARIA FERNANDES GOUVEIA SILVA	862.000,00	450,00	450,00			
04080202 - Outras	LEI N.º75/2013, DE 12 DE SETEMBRO	Transferência - Apoio Financeiro	266589421	DIANA OLIVEIRA PEREIRA	862.000,00	600,00	600,00			
04080202 - Outras	LEI N.º75/2013, DE 12 DE SETEMBRO	Transferência - Apoio Financeiro	266653618	MARIA JOAO SILVA FONSECA	862.000,00	450,00	450,00			
04080202 - Outras	LEI N.º75/2013, DE 12 DE SETEMBRO	Transferência - Apoio Financeiro	266725490	INES DA SILVA CUNHA	862.000,00	600,00	600,00			
04080202 - Outras	LEI N.º75/2013, DE 12 DE SETEMBRO	Transferência - Apoio Financeiro	266760082	VERA CARVALHO BARQUERO DA SILVA	862.000,00	850,00	850,00			
04080202 - Outras	LEI N.º75/2013, DE 12 DE SETEMBRO	Transferência - Apoio Financeiro	266768512	EVA GABRIELA OLIVEIRA CAMPOS	862.000,00	750,00	750,00			
04080202 - Outras	LEI N.º75/2013, DE 12 DE SETEMBRO	Transferência - Apoio Financeiro	266770991	ANA LUCIA MENDES COUTO	862.000,00	600,00	600,00			
04080202 - Outras	LEI N.º75/2013, DE 12 DE SETEMBRO	Transferência - Apoio Financeiro	266783147	RICARDO RODRIGUES BARBOSA	862.000,00	250,00	250,00			
04080202 - Outras	LEI N.º75/2013, DE 12 DE SETEMBRO	Transferência - Apoio Financeiro	266819400	JOSE DIOGO CARVALHO PORTELA	862.000,00	1.000,00	1.000,00			
04080202 - Outras	LEI N.º75/2013, DE 12 DE SETEMBRO	Transferência - Apoio Financeiro	266885105	CATARINA SOFIA BORGES BARBOSA	862.000,00	250,00	250,00			
04080202 - Outras	LEI N.º75/2013, DE 12 DE SETEMBRO	Transferência - Apoio Financeiro	266920993	RUI ALEXANDRE SAMPAIO MACHADO	862.000,00	500,00	500,00			
04080202 - Outras	LEI N.º75/2013, DE 12 DE SETEMBRO	Transferência - Apoio Financeiro	266946194	JESSICA ANDREIA MACHADO COUTO	862.000,00	500,00	500,00			
04080202 - Outras	LEI N.º75/2013, DE 12 DE SETEMBRO	Transferência - Apoio Financeiro	266960910	MARISA FILIPA ARAUJO ALVES	862.000,00	1.000,00	1.000,00			
04080202 - Outras	LEI N.º75/2013, DE 12 DE SETEMBRO	Transferência - Apoio Financeiro	267065000	IGOR MANUEL MARQUES ARAUJO FERREIRA	862.000,00	500,00	500,00			
04080202 - Outras	LEI N.º75/2013, DE 12 DE SETEMBRO	Transferência - Apoio Financeiro	267112149	RUBEN MIGUEL SAMPAIO ARBEU	862.000,00	600,00	600,00			
04080202 - Outras	LEI N.º75/2013, DE 12 DE SETEMBRO	Transferência - Apoio Financeiro	267196555	GABRIELA DE PINHO FARIA DINIS	862.000,00	600,00	600,00			
04080202 - Outras	LEI N.º75/2013, DE 12 DE SETEMBRO	Transferência - Apoio Financeiro	267224508	ALVARO AUGUSTO ARANTES PINHEIRO	862.000,00	750,00	750,00			
04080202 - Outras	LEI N.º75/2013, DE 12 DE SETEMBRO	Transferência - Apoio Financeiro	267243847	MADALENA ANDREIA MARTINS PEREIRA	862.000,00	500,00	500,00			
04080202 - Outras	LEI N.º75/2013, DE 12 DE SETEMBRO	Transferência - Apoio Financeiro	267257252	ANDRE FRANCISCO AZEVEDO OLIVEIRA	862.000,00	600,00	600,00			
04080202 - Outras	LEI N.º75/2013, DE 12 DE SETEMBRO	Transferência - Apoio Financeiro	267295284	MIGUEL JOSE DA SILVA ROCHA	862.000,00	450,00	450,00			
04080202 - Outras	LEI N.º75/2013, DE 12 DE SETEMBRO	Transferência - Apoio Financeiro	267482329	PEDRO AFONSO PINHEIRO DA SILVA	862.000,00	250,00	250,00			
04080202 - Outras	LEI N.º75/2013, DE 12 DE SETEMBRO	Transferência - Apoio Financeiro	267555202	DUARTE NUNO LESSA MAIA	862.000,00	450,00	450,00			
04080202 - Outras	LEI N.º75/2013, DE 12 DE SETEMBRO	Transferência - Apoio Financeiro	267854340	MARIA JOAO MARTINS CARDOSO	862.000,00	500,00	500,00			
04080202 - Outras	LEI N.º75/2013, DE 12 DE SETEMBRO	Transferência - Apoio Financeiro	268005192	SUSANA FILIPA RODRIGUES SILVA	862.000,00	350,00	350,00			

PERÍODO 2021/01/02 2021/12/31 DO ANO CONTABILÍSTICO DE 2021	TRANSFERÊNCIAS E SUBSÍDIOS CONCEDIDOS MUNICÍPIO DE VILA NOVA FAMALICÃO	PÁG. 49
--	---	---------

VISUALIZAR REGISTOS S/ EXECUÇÃO : N

Tipo de despesa	Disposições legais [1]	Finalidade [2]	Entidade beneficiária		Despesas Orçamentadas [4]	Despesas autorizadas [5]	Despesas pagas [6]	Despesas autorizadas e não pagas [7]=[5]-[6]	Devolução de transf. / subs. ocorrida no exercício [8]	Observações [9]
			NIF	Nome / Designação [3]						
04080202 - Outras	LEI N.º75/2013, DE 12 DE SETEMBRO	Transferência - Apoio Financeiro	268123250	FLAVIO COSTA RODRIGUES	862.000,00	250,00	250,00			
04080202 - Outras	LEI N.º75/2013, DE 12 DE SETEMBRO	Transferência - Apoio Financeiro	268217343	ANGELITA MIRANDA	862.000,00	1.200,00	1.200,00			
04080202 - Outras	LEI N.º75/2013, DE 12 DE SETEMBRO	Transferência - Apoio Financeiro	268282730	MARIANA ROCHA E SA	862.000,00	500,00	500,00			
04080202 - Outras	LEI N.º75/2013, DE 12 DE SETEMBRO	Transferência - Apoio Financeiro	268360880	PEDRO SIMÃO DA COSTA RIBEIRO	862.000,00	600,00	600,00			
04080202 - Outras	LEI N.º75/2013, DE 12 DE SETEMBRO	Transferência - Apoio Financeiro	268395322	MARIANA FERREIRA VELOSO	862.000,00	500,00	500,00			
04080202 - Outras	LEI N.º75/2013, DE 12 DE SETEMBRO	Transferência - Apoio Financeiro	268426147	LILLIANA MENDES FERREIRA	862.000,00	750,00	750,00			
04080202 - Outras	LEI N.º75/2013, DE 12 DE SETEMBRO	Transferência - Apoio Financeiro	268428964	ANA LA SALETE FERREIRA VAZ	862.000,00	450,00	450,00			
04080202 - Outras	LEI N.º75/2013, DE 12 DE SETEMBRO	Transferência - Apoio Financeiro	268459940	ALEXANDRE MIGUEL ARANTES PINHEIRO	862.000,00	950,00	950,00			
04080202 - Outras	LEI N.º75/2013, DE 12 DE SETEMBRO	Transferência - Apoio Financeiro	268475237	BEATRIZ SILVA NUNES ARAUJO	862.000,00	600,00	600,00			
04080202 - Outras	LEI N.º75/2013, DE 12 DE SETEMBRO	Transferência - Apoio Financeiro	268754039	CATARINA DE JESUS MATOS LEMOS DE AZEVEDO	862.000,00	500,00	500,00			
04080202 - Outras	LEI N.º75/2013, DE 12 DE SETEMBRO	Transferência - Apoio Financeiro	268758697	BEATRIZ ABREU CASTRO	862.000,00	500,00	500,00			
04080202 - Outras	LEI N.º75/2013, DE 12 DE SETEMBRO	Transferência - Apoio Financeiro	268779708	MARGARIDA COSTA PEREIRA	862.000,00	500,00	500,00			
04080202 - Outras	LEI N.º75/2013, DE 12 DE SETEMBRO	Transferência - Apoio Financeiro	269070265	RAFAELA VICENTE SANTOS	862.000,00	500,00	500,00			
04080202 - Outras	LEI N.º75/2013, DE 12 DE SETEMBRO	Transferência - Apoio Financeiro	269226460	LARA PATRICIA XIMENES CABREIRA	862.000,00	700,00	700,00			
04080202 - Outras	LEI N.º75/2013, DE 12 DE SETEMBRO	Transferência - Apoio Financeiro	269733477	FILIPA DANIELA FONSECA MACHADO	862.000,00	600,00	600,00			
04080202 - Outras	LEI N.º75/2013, DE 12 DE SETEMBRO	Transferência - Apoio Financeiro	269783369	MARLENE CRISTINA BRITO OLIVEIRA	862.000,00	500,00	500,00			
04080202 - Outras	LEI N.º75/2013, DE 12 DE SETEMBRO	Transferência - Apoio Financeiro	269861475	INÉS MARTINS ANDRADE	862.000,00	850,00	850,00			
04080202 - Outras	LEI N.º75/2013, DE 12 DE SETEMBRO	Transferência - Apoio Financeiro	269865527	ISABEL DARA PEREIRA PINTO	862.000,00	500,00	500,00			
04080202 - Outras	LEI N.º75/2013, DE 12 DE SETEMBRO	Transferência - Apoio Financeiro	269887814	RITA CARVALHO BARQUERO DA SILVA	862.000,00	850,00	850,00			
04080202 - Outras	LEI N.º75/2013, DE 12 DE SETEMBRO	Transferência - Apoio Financeiro	269889590	OLGA MARIA MARQUES FERREIRA	862.000,00	750,00	750,00			
04080202 - Outras	LEI N.º75/2013, DE 12 DE SETEMBRO	Transferência - Apoio Financeiro	269909117	MÁRCIA MARIA GONÇALVES VILARANDELO MORAIS	862.000,00	1.100,00	1.100,00			
04080202 - Outras	LEI N.º75/2013, DE 12 DE SETEMBRO	Transferência - Apoio Financeiro	269933670	JOANA ISABEL SILVA CARMEIRO	862.000,00	600,00	600,00			
04080202 - Outras	LEI N.º75/2013, DE 12 DE SETEMBRO	Transferência - Apoio Financeiro	269943064	LAURA VIVIANA SILVA FIGUEIREDO	862.000,00	500,00	500,00			
04080202 - Outras	LEI N.º75/2013, DE 12 DE SETEMBRO	Transferência - Apoio Financeiro	269951121	SARA MARGARIDA DA COSTA TAVARES	862.000,00	850,00	850,00			
04080202 - Outras	LEI N.º75/2013, DE 12 DE SETEMBRO	Transferência - Apoio Financeiro	270040072	ISABEL CRISTINA CIBRÃO FREITAS	862.000,00	750,00	750,00			
04080202 - Outras	LEI N.º75/2013, DE 12 DE SETEMBRO	Transferência - Apoio Financeiro	270224947	ANGELICA FILIPA RODRIGUES SOUSA	862.000,00	1.200,00	1.200,00			
04080202 - Outras	LEI N.º75/2013, DE 12 DE SETEMBRO	Transferência - Apoio Financeiro	270274391	SORAIA DANIELA CARVALHO RIBEIRO	862.000,00	500,00	500,00			
04080202 - Outras	LEI N.º75/2013, DE 12 DE SETEMBRO	Transferência - Apoio Financeiro	270503668	SARA DANIELA SILVA XAVIER	862.000,00	500,00	500,00			
04080202 - Outras	LEI N.º75/2013, DE 12 DE SETEMBRO	Transferência - Apoio Financeiro	270566872	CLAUDIA DIAS DA COSTA	862.000,00	500,00	500,00			
04080202 - Outras	LEI N.º75/2013, DE 12 DE SETEMBRO	Transferência - Apoio Financeiro	270583963	CATARINA FILIPE PINHEIRO CASTRO	862.000,00	750,00	750,00			
04080202 - Outras	LEI N.º75/2013, DE 12 DE SETEMBRO	Transferência - Apoio Financeiro	270782460	ANA JOAO FREITAS ARAUJO	862.000,00	600,00	600,00			
04080202 - Outras	LEI N.º75/2013, DE 12 DE SETEMBRO	Transferência - Apoio Financeiro	270785272	ESTER FERREIRA ANTUNES	862.000,00	600,00	600,00			
04080202 - Outras	LEI N.º75/2013, DE 12 DE SETEMBRO	Transferência - Apoio Financeiro	270969667	MARIA JOAO BOUCAS FARIA	862.000,00	250,00	250,00			
04080202 - Outras	LEI N.º75/2013, DE 12 DE SETEMBRO	Transferência - Apoio Financeiro	270987177	PEDRO MANUEL SANTOS GUIMARAES	862.000,00	600,00	600,00			
04080202 - Outras	LEI N.º75/2013, DE 12 DE SETEMBRO	Transferência - Apoio Financeiro	271028670	ALBERTO OLIVEIRA E SILVA	862.000,00	600,00	600,00			
04080202 - Outras	LEI N.º75/2013, DE 12 DE SETEMBRO	Transferência - Apoio Financeiro	271143126	JOANA CRISTINA ARAÚJO ALVES	862.000,00	1.000,00	1.000,00			
04080202 - Outras	LEI N.º75/2013, DE 12 DE SETEMBRO	Transferência - Apoio Financeiro	271221968	LARA ALICE CARVALHO FERREIRA	862.000,00	1.000,00	1.000,00			
04080202 - Outras	LEI N.º75/2013, DE 12 DE SETEMBRO	Transferência - Apoio Financeiro	271245190	JESSICA IVONE SOARES GUIMARAES	862.000,00	700,00	700,00			
04080202 - Outras	LEI N.º75/2013, DE 12 DE SETEMBRO	Transferência - Apoio Financeiro	271493305	MARIANA GONÇALVES DIAS	862.000,00	500,00	500,00			
04080202 - Outras	LEI N.º75/2013, DE 12 DE SETEMBRO	Transferência - Apoio Financeiro	271760265	ARNALDO MIGUEL DA SILVA MOREIRA	862.000,00	500,00	500,00			
04080202 - Outras	LEI N.º75/2013, DE 12 DE SETEMBRO	Transferência - Apoio Financeiro	271830255	ANA CRISTINA DA COSTA FERREIRA RODRIGUES	862.000,00	600,00	600,00			
04080202 - Outras	LEI N.º75/2013, DE 12 DE SETEMBRO	Transferência - Apoio Financeiro	271891157	CHARINA SOFIA MAGALHÃES LOBO	862.000,00	500,00	500,00			
04080202 - Outras	LEI N.º75/2013, DE 12 DE SETEMBRO	Transferência - Apoio Financeiro	271940360	RUI JORGE CARVALHO SAMARÃO	862.000,00	750,00	750,00			

PERÍODO 2021/01/02 2021/12/31 DO ANO CONTABILÍSTICO DE 2021	TRANSFERÊNCIAS E SUBSÍDIOS CONCEDIDOS MUNICÍPIO DE VILA NOVA FAMILICAR	PÁG. 50
--	---	---------

VISUALIZAR REGISTOS S/ EXECUÇÃO : N

Tipo de despesa	Disposições legais [1]	Finalidade [2]	Entidade beneficiária		Despesas Orçamentadas [4]	Despesas autorizadas [5]	Despesas pagas [6]	Despesas autorizadas e não pagas [7]=[5]-[6]	Devolução de transf. / subs. ocorrida no exercício [8]	Observações [9]
			NIF	Nome / Designação [3]						
04080202 - Outras	LEI N.º75/2013, DE 12 DE SETEMBRO	Transferência - Apoio Financeiro	271945297	BARBARA PATRICIA AZEVEDO FONTES	862.000,00	500,00	500,00			
04080202 - Outras	LEI N.º75/2013, DE 12 DE SETEMBRO	Transferência - Apoio Financeiro	271970499	LUIS CARLOS SILVA RODRIGUES	862.000,00	500,00	500,00			
04080202 - Outras	LEI N.º75/2013, DE 12 DE SETEMBRO	Transferência - Apoio Financeiro	271994096	CARLOS BRUNO OLIVEIRA DA SILVA	862.000,00	500,00	500,00			
04080202 - Outras	LEI N.º75/2013, DE 12 DE SETEMBRO	Transferência - Apoio Financeiro	272029610	LEONILDA MARIA GONÇALVES VILARANDELO	862.000,00	1.200,00	1.200,00			
04080202 - Outras	LEI N.º75/2013, DE 12 DE SETEMBRO	Transferência - Apoio Financeiro	272029610	LEONILDA MARIA GONÇALVES VILARANDELO	862.000,00	300,00	300,00			
04080202 - Outras	LEI N.º75/2013, DE 12 DE SETEMBRO	Transferência - Apoio Financeiro	272030953	JOÃO CARLOS GONÇALVES MENDES DA SILVA	862.000,00	1.000,00	1.000,00			
04080202 - Outras	LEI N.º75/2013, DE 12 DE SETEMBRO	Transferência - Apoio Financeiro	272143294	CATARINA SOFIA MENDES DA SILVA	862.000,00	500,00	500,00			
04080202 - Outras	LEI N.º75/2013, DE 12 DE SETEMBRO	Transferência - Apoio Financeiro	272148415	MARCOS VAZ SILVA	862.000,00	500,00	500,00			
04080202 - Outras	LEI N.º75/2013, DE 12 DE SETEMBRO	Transferência - Apoio Financeiro	272184764	VÂNIA FILIPA MARTINS COSTA	862.000,00	600,00	600,00			
04080202 - Outras	LEI N.º75/2013, DE 12 DE SETEMBRO	Transferência - Apoio Financeiro	272190373	REMICE DE JESUS SANCHES DA VEIGA	862.000,00	1.200,00	1.200,00			
04080202 - Outras	LEI N.º75/2013, DE 12 DE SETEMBRO	Transferência - Apoio Financeiro	272224065	JOAO CARLOS SANTOS AZEVEDO	862.000,00	750,00	750,00			
04080202 - Outras	LEI N.º75/2013, DE 12 DE SETEMBRO	Transferência - Apoio Financeiro	272234320	ANA RITA OLIVEIRA SOARES	862.000,00	500,00	500,00			
04080202 - Outras	LEI N.º75/2013, DE 12 DE SETEMBRO	Transferência - Apoio Financeiro	272249882	CARINA DANIELA VIDAL AZEVEDO	862.000,00	1.000,00	1.000,00			
04080202 - Outras	LEI N.º75/2013, DE 12 DE SETEMBRO	Transferência - Apoio Financeiro	272254681	MARCIA SOFIA FERNANDES DA SILVA	862.000,00	500,00	500,00			
04080202 - Outras	LEI N.º75/2013, DE 12 DE SETEMBRO	Transferência - Apoio Financeiro	272260215	JOÃO MARCELO VIDAL AZEVEDO	862.000,00	1.100,00	1.100,00			
04080202 - Outras	LEI N.º75/2013, DE 12 DE SETEMBRO	Transferência - Apoio Financeiro	272273287	ABRIL XAVIER DA COSTA FERNANDES	862.000,00	500,00	500,00			
04080202 - Outras	LEI N.º75/2013, DE 12 DE SETEMBRO	Transferência - Apoio Financeiro	272331465	MARIA CARLOS DOS SANTOS OLIVEIRA REIS	862.000,00	600,00	600,00			
04080202 - Outras	LEI N.º75/2013, DE 12 DE SETEMBRO	Transferência - Apoio Financeiro	272515280	ANA RITA BRANCO CORDOEIRO FERREIRA DA COSTA	862.000,00	600,00	600,00			
04080202 - Outras	LEI N.º75/2013, DE 12 DE SETEMBRO	Transferência - Apoio Financeiro	272830917	JULIANA SOFIA MENDES AZEVEDO	862.000,00	500,00	500,00			
04080202 - Outras	LEI N.º75/2013, DE 12 DE SETEMBRO	Transferência - Apoio Financeiro	272833622	JOANA MATILDE DA SILVA RAMITO	862.000,00	250,00	250,00			
04080202 - Outras	LEI N.º75/2013, DE 12 DE SETEMBRO	Transferência - Apoio Financeiro	272840076	ANA SOFIA FARIA GOMES	862.000,00	250,00	250,00			
04080202 - Outras	LEI N.º75/2013, DE 12 DE SETEMBRO	Transferência - Apoio Financeiro	272952010	SARA JOAO PEIXOTO OLIVEIRA	862.000,00	1.100,00	1.100,00			
04080202 - Outras	LEI N.º75/2013, DE 12 DE SETEMBRO	Transferência - Apoio Financeiro	273397796	CATARINA MARTINS MONTEIRO	862.000,00	250,00	250,00			
04080202 - Outras	LEI N.º75/2013, DE 12 DE SETEMBRO	Transferência - Apoio Financeiro	273442406	BEATRIZ MARINHO CORREIA	862.000,00	500,00	500,00			
04080202 - Outras	LEI N.º75/2013, DE 12 DE SETEMBRO	Transferência - Apoio Financeiro	273461087	CATARINA MONTEIRO DA FONSECA CARREIRA	862.000,00	500,00	500,00			
04080202 - Outras	LEI N.º75/2013, DE 12 DE SETEMBRO	Transferência - Apoio Financeiro	273672223	BARBARA CAROLINA SILVA VALENCA	862.000,00	250,00	250,00			
04080202 - Outras	LEI N.º75/2013, DE 12 DE SETEMBRO	Transferência - Apoio Financeiro	273962108	SOFIA OLIVEIRA DE AZEVEDO	862.000,00	450,00	450,00			
04080202 - Outras	LEI N.º75/2013, DE 12 DE SETEMBRO	Transferência - Apoio Financeiro	274146673	VANIA RAQUEL FERREIRA COSTA	862.000,00	600,00	600,00			
04080202 - Outras	LEI N.º75/2013, DE 12 DE SETEMBRO	Transferência - Apoio Financeiro	274165511	INES OLIVEIRA ARAUJO	862.000,00	600,00	600,00			
04080202 - Outras	LEI N.º75/2013, DE 12 DE SETEMBRO	Transferência - Apoio Financeiro	274166097	EVA CARVALHO BARQUERO DA SILVA	862.000,00	850,00	850,00			
04080202 - Outras	LEI N.º75/2013, DE 12 DE SETEMBRO	Transferência - Apoio Financeiro	274222663	VERA ALEXANDRA FERNANDES MONTEIRO	862.000,00	500,00	500,00			
04080202 - Outras	LEI N.º75/2013, DE 12 DE SETEMBRO	Transferência - Apoio Financeiro	274247267	TIAGO MIGUEL LEAL OLIVEIRA	862.000,00	500,00	500,00			
04080202 - Outras	LEI N.º75/2013, DE 12 DE SETEMBRO	Transferência - Apoio Financeiro	274265540	PEDRO MIGUEL MARQUES FERREIRA	862.000,00	750,00	750,00			
04080202 - Outras	LEI N.º75/2013, DE 12 DE SETEMBRO	Transferência - Apoio Financeiro	274314525	BEATRIZ ISABEL PEREIRA SAMPAIO	862.000,00	600,00	600,00			
04080202 - Outras	LEI N.º75/2013, DE 12 DE SETEMBRO	Transferência - Apoio Financeiro	274691701	ALEXANDRA FILIPA OLIVEIRA PEREIRA	862.000,00	500,00	500,00			
04080202 - Outras	LEI N.º75/2013, DE 12 DE SETEMBRO	Transferência - Apoio Financeiro	274788110	MARIA DE FATIMA DA SILVA GOMES	862.000,00	850,00	850,00			
04080202 - Outras	LEI N.º75/2013, DE 12 DE SETEMBRO	Transferência - Apoio Financeiro	274802406	JACINTA DE FATIMA FREITAS MONTEIRO	862.000,00	450,00	450,00			
04080202 - Outras	LEI N.º75/2013, DE 12 DE SETEMBRO	Transferência - Apoio Financeiro	274941791	SARA RIBEIRO SOUSA	862.000,00	250,00	250,00			
04080202 - Outras	LEI N.º75/2013, DE 12 DE SETEMBRO	Transferência - Apoio Financeiro	274969963	DIANA SOFIA CIBRÃO FREITAS	862.000,00	750,00	750,00			
04080202 - Outras	LEI N.º75/2013, DE 12 DE SETEMBRO	Transferência - Apoio Financeiro	275079210	BRUNO MIGUEL DUARTE MENDES	862.000,00	600,00	600,00			
04080202 - Outras	LEI N.º75/2013, DE 12 DE SETEMBRO	Transferência - Apoio Financeiro	275174190	CAROLINA PINTO MIRANDA	862.000,00	1.000,00	1.000,00			
04080202 - Outras	LEI N.º75/2013, DE 12 DE SETEMBRO	Transferência - Apoio Financeiro	275701131	RICARDO JORGE OSÓRIO MACHADO	862.000,00	500,00	500,00			
04080202 - Outras	LEI N.º75/2013, DE 12 DE SETEMBRO	Transferência - Apoio Financeiro	276025393	FILIPA DIAS NUNES DA SILVA	862.000,00	700,00	700,00			



PERÍODO 2021/01/02 DO ANO CONTABILÍSTICO DE 2021	2021/12/31	TRANSFERÊNCIAS E SUBSÍDIOS CONCEDIDOS MUNICÍPIO DE VILA NOVA FAMALICÃO	PÁG. 51
---	------------	---	---------

VISUALIZAR REGISTOS S/ EXECUÇÃO : N

Tipo de despesa	Disposições legais [1]	Finalidade [2]	Entidade beneficiária		Despesas Orçamentadas [4]	Despesas autorizadas [5]	Despesas pagas [6]	Despesas autorizadas e não pagas [7]=[5]-[6]	Devolução de transf. / subs. ocorrida no exercício [8]	Observações [9]
			NIF	Nome / Designação [3]						
04080202 - Outras	LEI N.º75/2013, DE 12 DE SETEMBRO	Transferência - Apoio Financeiro	276025393	FILIPA DIAS NUNES DA SILVA	862.000,00	700,00	700,00		700,00	
04080202 - Outras	LEI N.º75/2013, DE 12 DE SETEMBRO	Transferência - Apoio Financeiro	276539192	QUEREN HAPIQUE ALVES DA SILVA	862.000,00	1.000,00	1.000,00			
04080202 - Outras	LEI N.º75/2013, DE 12 DE SETEMBRO	Transferência - Apoio Financeiro	278234364	JOANA NICOLE RODRIGUES OLIVEIRA	862.000,00	600,00	600,00			
04080202 - Outras	LEI N.º75/2013, DE 12 DE SETEMBRO	Transferência - Apoio Financeiro	278569382	TIAGO MARCEL CARVALHO MAIA	862.000,00	500,00	500,00			
04080202 - Outras	LEI N.º75/2013, DE 12 DE SETEMBRO	Transferência - Apoio Financeiro	279295979	MARIA VITÓRIA CORREA LUNDGREN	862.000,00	500,00	500,00			
04080202 - Outras	LEI N.º75/2013, DE 12 DE SETEMBRO	Transferência - Apoio Financeiro	291035841	YASMIN DA COSTA SÃO PEDRO	862.000,00	600,00	600,00			
04080202 - Outras	LEI N.º75/2013, DE 12 DE SETEMBRO	Transferência - Apoio Financeiro	293075166	RAFAEL ANTONIO SILVA LOPES	862.000,00	1.200,00	1.200,00			
04080202 - Outras	LEI N.º75/2013, DE 12 DE SETEMBRO	Transferência - Apoio Financeiro	293253919	ERICO MARTINS SIQUEIRA	862.000,00	93,69	93,69			
04080202 - Outras	LEI N.º75/2013, DE 12 DE SETEMBRO	Transferência - Apoio Financeiro	293253919	ERICO MARTINS SIQUEIRA	862.000,00	5,18	5,18			
04080202 - Outras	LEI N.º75/2013, DE 12 DE SETEMBRO	Transferência - Apoio Financeiro	293253919	ERICO MARTINS SIQUEIRA	862.000,00	22,92	22,92			
<b>Total transferências correntes</b>					<b>8.651.968,69</b>	<b>7.223.608,81</b>	<b>7.109.479,73</b>	<b>114.129,08</b>	<b>21.538,50</b>	
<b>Transferências de capital</b>										
08010102 - PÚBLICAS - Outras	LEI N.º75/2013, DE 12 DE SETEMBRO	Transferência - Apoio Financeiro	508093937	CENTRO HOSPITALAR DO MEDIO AVE EPE	20.200,00	20.129,15	20.129,15			
0805010201 - REFORÇO DE AUTONOMIA FINANCEIRA DAS JUNTAS DE FREGUESIA	LEI N.º75/2013, DE 12 DE SETEMBRO	Transferência - Apoio Financeiro	506909336	FREGUESIA DE NINE	2.233.118,55	14.213,60	14.213,60			
0805010201 - REFORÇO DE AUTONOMIA FINANCEIRA DAS JUNTAS DE FREGUESIA	LEI N.º75/2013, DE 12 DE SETEMBRO	Transferência - Apoio Financeiro	506909336	FREGUESIA DE NINE	2.233.118,55	4.737,87	4.737,87			
0805010201 - REFORÇO DE AUTONOMIA FINANCEIRA DAS JUNTAS DE FREGUESIA	LEI N.º75/2013, DE 12 DE SETEMBRO	Transferência - Apoio Financeiro	506909336	FREGUESIA DE NINE	2.233.118,55	4.737,87	4.737,87			
0805010201 - REFORÇO DE AUTONOMIA FINANCEIRA DAS JUNTAS DE FREGUESIA	LEI N.º75/2013, DE 12 DE SETEMBRO	Transferência - Apoio Financeiro	506909336	FREGUESIA DE NINE	2.233.118,55	9.475,73	9.475,73			
0805010201 - REFORÇO DE AUTONOMIA FINANCEIRA DAS JUNTAS DE FREGUESIA	LEI N.º75/2013, DE 12 DE SETEMBRO	Transferência - Apoio Financeiro	506909336	FREGUESIA DE NINE	2.233.118,55	9.475,74	9.475,74			
0805010201 - REFORÇO DE AUTONOMIA FINANCEIRA DAS JUNTAS DE FREGUESIA	LEI N.º75/2013, DE 12 DE SETEMBRO	Transferência - Apoio Financeiro	506909336	FREGUESIA DE NINE	2.233.118,55	4.737,87	4.737,87			
0805010201 - REFORÇO DE AUTONOMIA FINANCEIRA DAS JUNTAS DE FREGUESIA	LEI N.º75/2013, DE 12 DE SETEMBRO	Transferência - Apoio Financeiro	506914410	FREGUESIA DE RIBEIRÃO	2.233.118,55	38.660,54	38.660,54			
0805010201 - REFORÇO DE AUTONOMIA FINANCEIRA DAS JUNTAS DE FREGUESIA	LEI N.º75/2013, DE 12 DE SETEMBRO	Transferência - Apoio Financeiro	506914410	FREGUESIA DE RIBEIRÃO	2.233.118,55	25.773,70	25.773,70			
0805010201 - REFORÇO DE AUTONOMIA FINANCEIRA DAS JUNTAS DE FREGUESIA	LEI N.º75/2013, DE 12 DE SETEMBRO	Transferência - Apoio Financeiro	506914410	FREGUESIA DE RIBEIRÃO	2.233.118,55	12.886,85	12.886,85			
0805010201 - REFORÇO DE AUTONOMIA FINANCEIRA DAS JUNTAS DE FREGUESIA	LEI N.º75/2013, DE 12 DE SETEMBRO	Transferência - Apoio Financeiro	506914410	FREGUESIA DE RIBEIRÃO	2.233.118,55	12.886,85	12.886,85			
0805010201 - REFORÇO DE AUTONOMIA FINANCEIRA DAS JUNTAS DE FREGUESIA	LEI N.º75/2013, DE 12 DE SETEMBRO	Transferência - Apoio Financeiro	506914410	FREGUESIA DE RIBEIRÃO	2.233.118,55	25.773,70	25.773,70			
0805010201 - REFORÇO DE AUTONOMIA FINANCEIRA DAS JUNTAS DE FREGUESIA	LEI N.º75/2013, DE 12 DE SETEMBRO	Transferência - Apoio Financeiro	506914410	FREGUESIA DE RIBEIRÃO	2.233.118,55	12.886,85	12.886,85			
0805010201 - REFORÇO DE AUTONOMIA FINANCEIRA DAS JUNTAS DE FREGUESIA	LEI N.º75/2013, DE 12 DE SETEMBRO	Transferência - Apoio Financeiro	506915670	FREGUESIA DE BRUFE	2.233.118,55	7.049,61	7.049,61			
0805010201 - REFORÇO DE AUTONOMIA FINANCEIRA DAS JUNTAS DE FREGUESIA	LEI N.º75/2013, DE 12 DE SETEMBRO	Transferência - Apoio Financeiro	506915670	FREGUESIA DE BRUFE	2.233.118,55	7.049,60	7.049,60			
0805010201 - REFORÇO DE AUTONOMIA FINANCEIRA DAS JUNTAS DE FREGUESIA	LEI N.º75/2013, DE 12 DE SETEMBRO	Transferência - Apoio Financeiro	506915670	FREGUESIA DE BRUFE	2.233.118,55	3.524,80	3.524,80			
0805010201 - REFORÇO DE AUTONOMIA FINANCEIRA DAS JUNTAS DE FREGUESIA	LEI N.º75/2013, DE 12 DE SETEMBRO	Transferência - Apoio Financeiro	506915670	FREGUESIA DE BRUFE	2.233.118,55	3.524,80	3.524,80			
0805010201 - REFORÇO DE AUTONOMIA FINANCEIRA DAS JUNTAS DE FREGUESIA	LEI N.º75/2013, DE 12 DE SETEMBRO	Transferência - Apoio Financeiro	506915670	FREGUESIA DE BRUFE	2.233.118,55	10.574,41	10.574,41			
0805010201 - REFORÇO DE AUTONOMIA FINANCEIRA DAS JUNTAS DE FREGUESIA	LEI N.º75/2013, DE 12 DE SETEMBRO	Transferência - Apoio Financeiro	506915670	FREGUESIA DE BRUFE	2.233.118,55	3.524,80	3.524,80			
0805010201 - REFORÇO DE AUTONOMIA FINANCEIRA DAS JUNTAS DE FREGUESIA	LEI N.º75/2013, DE 12 DE SETEMBRO	Transferência - Apoio Financeiro	506915719	FREGUESIA DE MOGEGE	2.233.118,55	3.385,01	3.385,01			
0805010201 - REFORÇO DE AUTONOMIA FINANCEIRA DAS JUNTAS DE FREGUESIA	LEI N.º75/2013, DE 12 DE SETEMBRO	Transferência - Apoio Financeiro	506915719	FREGUESIA DE MOGEGE	2.233.118,55	3.385,01	3.385,01			
0805010201 - REFORÇO DE AUTONOMIA FINANCEIRA DAS JUNTAS DE FREGUESIA	LEI N.º75/2013, DE 12 DE SETEMBRO	Transferência - Apoio Financeiro	506915719	FREGUESIA DE MOGEGE	2.233.118,55	3.385,01	3.385,01			
0805010201 - REFORÇO DE AUTONOMIA FINANCEIRA DAS JUNTAS DE FREGUESIA	LEI N.º75/2013, DE 12 DE SETEMBRO	Transferência - Apoio Financeiro	506915719	FREGUESIA DE MOGEGE	2.233.118,55	10.155,02	10.155,02			
0805010201 - REFORÇO DE AUTONOMIA FINANCEIRA DAS JUNTAS DE FREGUESIA	LEI N.º75/2013, DE 12 DE SETEMBRO	Transferência - Apoio Financeiro	506915719	FREGUESIA DE MOGEGE	2.233.118,55	6.770,01	6.770,01			
0805010201 - REFORÇO DE AUTONOMIA FINANCEIRA DAS JUNTAS DE FREGUESIA	LEI N.º75/2013, DE 12 DE SETEMBRO	Transferência - Apoio Financeiro	506915719	FREGUESIA DE MOGEGE	2.233.118,55	6.770,02	6.770,02			
0805010201 - REFORÇO DE AUTONOMIA FINANCEIRA DAS JUNTAS DE FREGUESIA	LEI N.º75/2013, DE 12 DE SETEMBRO	Transferência - Apoio Financeiro	506916910	FREGUESIA DE VERMOIM	2.233.118,55	15.005,37	15.005,37			
0805010201 - REFORÇO DE AUTONOMIA FINANCEIRA DAS JUNTAS DE FREGUESIA	LEI N.º75/2013, DE 12 DE SETEMBRO	Transferência - Apoio Financeiro	506916910	FREGUESIA DE VERMOIM	2.233.118,55	5.001,79	5.001,79			
0805010201 - REFORÇO DE AUTONOMIA FINANCEIRA DAS JUNTAS DE FREGUESIA	LEI N.º75/2013, DE 12 DE SETEMBRO	Transferência - Apoio Financeiro	506916910	FREGUESIA DE VERMOIM	2.233.118,55	5.001,79	5.001,79			
0805010201 - REFORÇO DE AUTONOMIA FINANCEIRA DAS JUNTAS DE FREGUESIA	LEI N.º75/2013, DE 12 DE SETEMBRO	Transferência - Apoio Financeiro	506916910	FREGUESIA DE VERMOIM	2.233.118,55	10.003,58	10.003,58			
0805010201 - REFORÇO DE AUTONOMIA FINANCEIRA DAS JUNTAS DE FREGUESIA	LEI N.º75/2013, DE 12 DE SETEMBRO	Transferência - Apoio Financeiro	506916910	FREGUESIA DE VERMOIM	2.233.118,55	5.001,79	5.001,79			
0805010201 - REFORÇO DE AUTONOMIA FINANCEIRA DAS JUNTAS DE FREGUESIA	LEI N.º75/2013, DE 12 DE SETEMBRO	Transferência - Apoio Financeiro	506916910	FREGUESIA DE VERMOIM	2.233.118,55	10.003,58	10.003,58			
0805010201 - REFORÇO DE AUTONOMIA FINANCEIRA DAS JUNTAS DE FREGUESIA	LEI N.º75/2013, DE 12 DE SETEMBRO	Transferência - Apoio Financeiro	506925439	FREGUESIA DE OLIVEIRA SANTA MARIA	2.233.118,55	16.291,91	16.291,91			



PERÍODO 2021/01/02 2021/12/31  
DO ANO CONTABILÍSTICO DE 2021TRANSFERÊNCIAS E SUBSÍDIOS CONCEDIDOS  
MUNICÍPIO DE VILA NOVA FAMILIÇÃO

PÁG. 53

VISUALIZAR REGISTROS S/ EXECUÇÃO : N

Tipo de despesa	Disposições legais	Finalidade	Entidade beneficiária		Despesas Orçamentadas	Despesas autorizadas	Despesas pagas	Despesas autorizadas e não pagas	Devolução de transf. / subs. ocorrida no exercício	Observações
			NIF	Nome / Designação						
	[1]	[2]		[3]	[4]	[5]	[6]	[7]=[5]-[6]	[8]	[9]
0805010201 - REFORÇO DE AUTONOMIA FINANCEIRA DAS JUNTAS DE FREGUESIA	LEI N.º75/2013, DE 12 DE SETEMBRO	Transferência - Apoio Financeiro	507008928	FREGUESIA DE BAIRRO	2.233.118,55	15.853,95	15.853,95			
0805010201 - REFORÇO DE AUTONOMIA FINANCEIRA DAS JUNTAS DE FREGUESIA	LEI N.º75/2013, DE 12 DE SETEMBRO	Transferência - Apoio Financeiro	507008928	FREGUESIA DE BAIRRO	2.233.118,55	5.284,65	5.284,65			
0805010201 - REFORÇO DE AUTONOMIA FINANCEIRA DAS JUNTAS DE FREGUESIA	LEI N.º75/2013, DE 12 DE SETEMBRO	Transferência - Apoio Financeiro	507008928	FREGUESIA DE BAIRRO	2.233.118,55	10.569,30	10.569,30			
0805010201 - REFORÇO DE AUTONOMIA FINANCEIRA DAS JUNTAS DE FREGUESIA	LEI N.º75/2013, DE 12 DE SETEMBRO	Transferência - Apoio Financeiro	507008928	FREGUESIA DE BAIRRO	2.233.118,55	5.284,65	5.284,65			
0805010201 - REFORÇO DE AUTONOMIA FINANCEIRA DAS JUNTAS DE FREGUESIA	LEI N.º75/2013, DE 12 DE SETEMBRO	Transferência - Apoio Financeiro	507013883	FREGUESIA DE CRUZ	2.233.118,55	6.921,66	6.921,66			
0805010201 - REFORÇO DE AUTONOMIA FINANCEIRA DAS JUNTAS DE FREGUESIA	LEI N.º75/2013, DE 12 DE SETEMBRO	Transferência - Apoio Financeiro	507013883	FREGUESIA DE CRUZ	2.233.118,55	10.382,50	10.382,50			
0805010201 - REFORÇO DE AUTONOMIA FINANCEIRA DAS JUNTAS DE FREGUESIA	LEI N.º75/2013, DE 12 DE SETEMBRO	Transferência - Apoio Financeiro	507013883	FREGUESIA DE CRUZ	2.233.118,55	3.460,83	3.460,83			
0805010201 - REFORÇO DE AUTONOMIA FINANCEIRA DAS JUNTAS DE FREGUESIA	LEI N.º75/2013, DE 12 DE SETEMBRO	Transferência - Apoio Financeiro	507013883	FREGUESIA DE CRUZ	2.233.118,55	3.460,83	3.460,83			
0805010201 - REFORÇO DE AUTONOMIA FINANCEIRA DAS JUNTAS DE FREGUESIA	LEI N.º75/2013, DE 12 DE SETEMBRO	Transferência - Apoio Financeiro	507013883	FREGUESIA DE CRUZ	2.233.118,55	6.921,67	6.921,67			
0805010201 - REFORÇO DE AUTONOMIA FINANCEIRA DAS JUNTAS DE FREGUESIA	LEI N.º75/2013, DE 12 DE SETEMBRO	Transferência - Apoio Financeiro	507018397	FREGUESIA DE LOUSADO	2.233.118,55	6.367,63	6.367,63			
0805010201 - REFORÇO DE AUTONOMIA FINANCEIRA DAS JUNTAS DE FREGUESIA	LEI N.º75/2013, DE 12 DE SETEMBRO	Transferência - Apoio Financeiro	507018397	FREGUESIA DE LOUSADO	2.233.118,55	12.735,26	12.735,26			
0805010201 - REFORÇO DE AUTONOMIA FINANCEIRA DAS JUNTAS DE FREGUESIA	LEI N.º75/2013, DE 12 DE SETEMBRO	Transferência - Apoio Financeiro	507018397	FREGUESIA DE LOUSADO	2.233.118,55	12.735,25	12.735,25			
0805010201 - REFORÇO DE AUTONOMIA FINANCEIRA DAS JUNTAS DE FREGUESIA	LEI N.º75/2013, DE 12 DE SETEMBRO	Transferência - Apoio Financeiro	507018397	FREGUESIA DE LOUSADO	2.233.118,55	19.102,88	19.102,88			
0805010201 - REFORÇO DE AUTONOMIA FINANCEIRA DAS JUNTAS DE FREGUESIA	LEI N.º75/2013, DE 12 DE SETEMBRO	Transferência - Apoio Financeiro	507018397	FREGUESIA DE LOUSADO	2.233.118,55	6.367,63	6.367,63			
0805010201 - REFORÇO DE AUTONOMIA FINANCEIRA DAS JUNTAS DE FREGUESIA	LEI N.º75/2013, DE 12 DE SETEMBRO	Transferência - Apoio Financeiro	507018397	FREGUESIA DE LOUSADO	2.233.118,55	6.367,63	6.367,63			
0805010201 - REFORÇO DE AUTONOMIA FINANCEIRA DAS JUNTAS DE FREGUESIA	LEI N.º75/2013, DE 12 DE SETEMBRO	Transferência - Apoio Financeiro	507021932	FREGUESIA DE OLIVEIRA S. MATEUS	2.233.118,55	8.204,00	8.204,00			
0805010201 - REFORÇO DE AUTONOMIA FINANCEIRA DAS JUNTAS DE FREGUESIA	LEI N.º75/2013, DE 12 DE SETEMBRO	Transferência - Apoio Financeiro	507021932	FREGUESIA DE OLIVEIRA S. MATEUS	2.233.118,55	4.102,00	4.102,00			
0805010201 - REFORÇO DE AUTONOMIA FINANCEIRA DAS JUNTAS DE FREGUESIA	LEI N.º75/2013, DE 12 DE SETEMBRO	Transferência - Apoio Financeiro	507021932	FREGUESIA DE OLIVEIRA S. MATEUS	2.233.118,55	4.102,00	4.102,00			
0805010201 - REFORÇO DE AUTONOMIA FINANCEIRA DAS JUNTAS DE FREGUESIA	LEI N.º75/2013, DE 12 DE SETEMBRO	Transferência - Apoio Financeiro	507021932	FREGUESIA DE OLIVEIRA S. MATEUS	2.233.118,55	8.204,01	8.204,01			
0805010201 - REFORÇO DE AUTONOMIA FINANCEIRA DAS JUNTAS DE FREGUESIA	LEI N.º75/2013, DE 12 DE SETEMBRO	Transferência - Apoio Financeiro	507021932	FREGUESIA DE OLIVEIRA S. MATEUS	2.233.118,55	12.306,01	12.306,01			
0805010201 - REFORÇO DE AUTONOMIA FINANCEIRA DAS JUNTAS DE FREGUESIA	LEI N.º75/2013, DE 12 DE SETEMBRO	Transferência - Apoio Financeiro	507021932	FREGUESIA DE OLIVEIRA S. MATEUS	2.233.118,55	4.102,00	4.102,00			
0805010201 - REFORÇO DE AUTONOMIA FINANCEIRA DAS JUNTAS DE FREGUESIA	LEI N.º75/2013, DE 12 DE SETEMBRO	Transferência - Apoio Financeiro	507024419	FREGUESIA DE DELAES	2.233.118,55	5.133,57	5.133,57			
0805010201 - REFORÇO DE AUTONOMIA FINANCEIRA DAS JUNTAS DE FREGUESIA	LEI N.º75/2013, DE 12 DE SETEMBRO	Transferência - Apoio Financeiro	507024419	FREGUESIA DE DELAES	2.233.118,55	5.133,57	5.133,57			
0805010201 - REFORÇO DE AUTONOMIA FINANCEIRA DAS JUNTAS DE FREGUESIA	LEI N.º75/2013, DE 12 DE SETEMBRO	Transferência - Apoio Financeiro	507024419	FREGUESIA DE DELAES	2.233.118,55	10.267,14	10.267,14			
0805010201 - REFORÇO DE AUTONOMIA FINANCEIRA DAS JUNTAS DE FREGUESIA	LEI N.º75/2013, DE 12 DE SETEMBRO	Transferência - Apoio Financeiro	507024419	FREGUESIA DE DELAES	2.233.118,55	5.133,57	5.133,57			
0805010201 - REFORÇO DE AUTONOMIA FINANCEIRA DAS JUNTAS DE FREGUESIA	LEI N.º75/2013, DE 12 DE SETEMBRO	Transferência - Apoio Financeiro	507029305	FREGUESIA DE VILARINHO DAS CAMBAS	2.233.118,55	14.804,40	14.804,40			
0805010201 - REFORÇO DE AUTONOMIA FINANCEIRA DAS JUNTAS DE FREGUESIA	LEI N.º75/2013, DE 12 DE SETEMBRO	Transferência - Apoio Financeiro	507029305	FREGUESIA DE VILARINHO DAS CAMBAS	2.233.118,55	9.869,60	9.869,60			
0805010201 - REFORÇO DE AUTONOMIA FINANCEIRA DAS JUNTAS DE FREGUESIA	LEI N.º75/2013, DE 12 DE SETEMBRO	Transferência - Apoio Financeiro	507029305	FREGUESIA DE VILARINHO DAS CAMBAS	2.233.118,55	4.934,80	4.934,80			
0805010201 - REFORÇO DE AUTONOMIA FINANCEIRA DAS JUNTAS DE FREGUESIA	LEI N.º75/2013, DE 12 DE SETEMBRO	Transferência - Apoio Financeiro	507029305	FREGUESIA DE VILARINHO DAS CAMBAS	2.233.118,55	9.869,49	9.869,49			
0805010201 - REFORÇO DE AUTONOMIA FINANCEIRA DAS JUNTAS DE FREGUESIA	LEI N.º75/2013, DE 12 DE SETEMBRO	Transferência - Apoio Financeiro	507029305	FREGUESIA DE VILARINHO DAS CAMBAS	2.233.118,55	4.934,80	4.934,80			
0805010201 - REFORÇO DE AUTONOMIA FINANCEIRA DAS JUNTAS DE FREGUESIA	LEI N.º75/2013, DE 12 DE SETEMBRO	Transferência - Apoio Financeiro	507034325	FREGUESIA DE POUSADA DE SARAMAGOS	2.233.118,55	3.203,66	3.203,66			
0805010201 - REFORÇO DE AUTONOMIA FINANCEIRA DAS JUNTAS DE FREGUESIA	LEI N.º75/2013, DE 12 DE SETEMBRO	Transferência - Apoio Financeiro	507034325	FREGUESIA DE POUSADA DE SARAMAGOS	2.233.118,55	3.203,66	3.203,66			
0805010201 - REFORÇO DE AUTONOMIA FINANCEIRA DAS JUNTAS DE FREGUESIA	LEI N.º75/2013, DE 12 DE SETEMBRO	Transferência - Apoio Financeiro	507034325	FREGUESIA DE POUSADA DE SARAMAGOS	2.233.118,55	9.610,97	9.610,97			
0805010201 - REFORÇO DE AUTONOMIA FINANCEIRA DAS JUNTAS DE FREGUESIA	LEI N.º75/2013, DE 12 DE SETEMBRO	Transferência - Apoio Financeiro	507034325	FREGUESIA DE POUSADA DE SARAMAGOS	2.233.118,55	3.203,66	3.203,66			
0805010201 - REFORÇO DE AUTONOMIA FINANCEIRA DAS JUNTAS DE FREGUESIA	LEI N.º75/2013, DE 12 DE SETEMBRO	Transferência - Apoio Financeiro	507034325	FREGUESIA DE POUSADA DE SARAMAGOS	2.233.118,55	6.407,32	6.407,32			
0805010201 - REFORÇO DE AUTONOMIA FINANCEIRA DAS JUNTAS DE FREGUESIA	LEI N.º75/2013, DE 12 DE SETEMBRO	Transferência - Apoio Financeiro	507034325	FREGUESIA DE POUSADA DE SARAMAGOS	2.233.118,55	6.407,32	6.407,32			
0805010201 - REFORÇO DE AUTONOMIA FINANCEIRA DAS JUNTAS DE FREGUESIA	LEI N.º75/2013, DE 12 DE SETEMBRO	Transferência - Apoio Financeiro	507042727	FREGUESIA DE VALE S. MARTINHO	2.233.118,55	3.880,45	3.880,45			
0805010201 - REFORÇO DE AUTONOMIA FINANCEIRA DAS JUNTAS DE FREGUESIA	LEI N.º75/2013, DE 12 DE SETEMBRO	Transferência - Apoio Financeiro	507042727	FREGUESIA DE VALE S. MARTINHO	2.233.118,55	3.880,45	3.880,45			
0805010201 - REFORÇO DE AUTONOMIA FINANCEIRA DAS JUNTAS DE FREGUESIA	LEI N.º75/2013, DE 12 DE SETEMBRO	Transferência - Apoio Financeiro	507042727	FREGUESIA DE VALE S. MARTINHO	2.233.118,55	3.880,45	3.880,45			

PERÍODO 2021/01/02 2021/12/31  
DO ANO CONTABILÍSTICO DE 2021

TRANSFERÊNCIAS E SUBSÍDIOS CONCEDIDOS  
MUNICÍPIO DE VILA NOVA FAMILICAR

PÁG. 54

VISUALIZAR REGISTOS S/ EXECUÇÃO : N

Tipo de despesa	Disposições legais	Finalidade	Entidade beneficiária		Despesas Orçamentadas	Despesas autorizadas	Despesas pagas	Despesas autorizadas e não pagas	Devolução de transf. / subs. ocorrida no exercício	Observações
			NIF	Nome / Designação						
	[1]	[2]		[3]	[4]	[5]	[6]	[7]=[5]-[6]	[8]	[9]
0805010201 - REFORÇO DE AUTONOMIA FINANCEIRA DAS JUNTAS DE FREGUESIA	LEI N.º75/2013, DE 12 DE SETEMBRO	Transferência - Apoio Financeiro	507042727	FREGUESIA DE VALE S. MARTINHO	2.233.118,55	11.641,35	11.641,35			
0805010201 - REFORÇO DE AUTONOMIA FINANCEIRA DAS JUNTAS DE FREGUESIA	LEI N.º75/2013, DE 12 DE SETEMBRO	Transferência - Apoio Financeiro	507042727	FREGUESIA DE VALE S. MARTINHO	2.233.118,55	7.760,90	7.760,90			
0805010201 - REFORÇO DE AUTONOMIA FINANCEIRA DAS JUNTAS DE FREGUESIA	LEI N.º75/2013, DE 12 DE SETEMBRO	Transferência - Apoio Financeiro	507042727	FREGUESIA DE VALE S. MARTINHO	2.233.118,55	7.760,90	7.760,90			
0805010201 - REFORÇO DE AUTONOMIA FINANCEIRA DAS JUNTAS DE FREGUESIA	LEI N.º75/2013, DE 12 DE SETEMBRO	Transferência - Apoio Financeiro	507104676	FREGUESIA DE JOANE	2.233.118,55	10.943,10	10.943,10			
0805010201 - REFORÇO DE AUTONOMIA FINANCEIRA DAS JUNTAS DE FREGUESIA	LEI N.º75/2013, DE 12 DE SETEMBRO	Transferência - Apoio Financeiro	507104676	FREGUESIA DE JOANE	2.233.118,55	32.829,31	32.829,31			
0805010201 - REFORÇO DE AUTONOMIA FINANCEIRA DAS JUNTAS DE FREGUESIA	LEI N.º75/2013, DE 12 DE SETEMBRO	Transferência - Apoio Financeiro	507104676	FREGUESIA DE JOANE	2.233.118,55	21.886,20	21.886,20			
0805010201 - REFORÇO DE AUTONOMIA FINANCEIRA DAS JUNTAS DE FREGUESIA	LEI N.º75/2013, DE 12 DE SETEMBRO	Transferência - Apoio Financeiro	507104676	FREGUESIA DE JOANE	2.233.118,55	10.943,10	10.943,10			
0805010201 - REFORÇO DE AUTONOMIA FINANCEIRA DAS JUNTAS DE FREGUESIA	LEI N.º75/2013, DE 12 DE SETEMBRO	Transferência - Apoio Financeiro	507104676	FREGUESIA DE JOANE	2.233.118,55	21.886,21	21.886,21			
0805010201 - REFORÇO DE AUTONOMIA FINANCEIRA DAS JUNTAS DE FREGUESIA	LEI N.º75/2013, DE 12 DE SETEMBRO	Transferência - Apoio Financeiro	507104676	FREGUESIA DE JOANE	2.233.118,55	10.943,10	10.943,10			
0805010201 - REFORÇO DE AUTONOMIA FINANCEIRA DAS JUNTAS DE FREGUESIA	LEI N.º75/2013, DE 12 DE SETEMBRO	Transferência - Apoio Financeiro	507132467	FREGUESIA DE PEDOME	2.233.118,55	3.472,32	3.472,32			
0805010201 - REFORÇO DE AUTONOMIA FINANCEIRA DAS JUNTAS DE FREGUESIA	LEI N.º75/2013, DE 12 DE SETEMBRO	Transferência - Apoio Financeiro	507132467	FREGUESIA DE PEDOME	2.233.118,55	3.472,32	3.472,32			
0805010201 - REFORÇO DE AUTONOMIA FINANCEIRA DAS JUNTAS DE FREGUESIA	LEI N.º75/2013, DE 12 DE SETEMBRO	Transferência - Apoio Financeiro	507132467	FREGUESIA DE PEDOME	2.233.118,55	10.416,97	10.416,97			
0805010201 - REFORÇO DE AUTONOMIA FINANCEIRA DAS JUNTAS DE FREGUESIA	LEI N.º75/2013, DE 12 DE SETEMBRO	Transferência - Apoio Financeiro	507132467	FREGUESIA DE PEDOME	2.233.118,55	3.472,32	3.472,32			
0805010201 - REFORÇO DE AUTONOMIA FINANCEIRA DAS JUNTAS DE FREGUESIA	LEI N.º75/2013, DE 12 DE SETEMBRO	Transferência - Apoio Financeiro	507132467	FREGUESIA DE PEDOME	2.233.118,55	6.944,64	6.944,64			
0805010201 - REFORÇO DE AUTONOMIA FINANCEIRA DAS JUNTAS DE FREGUESIA	LEI N.º75/2013, DE 12 DE SETEMBRO	Transferência - Apoio Financeiro	507132467	FREGUESIA DE PEDOME	2.233.118,55	6.944,65	6.944,65			
0805010201 - REFORÇO DE AUTONOMIA FINANCEIRA DAS JUNTAS DE FREGUESIA	LEI N.º75/2013, DE 12 DE SETEMBRO	Transferência - Apoio Financeiro	507153235	FREGUESIA DE FRADELLOS	2.233.118,55	9.992,48	9.992,48			
0805010201 - REFORÇO DE AUTONOMIA FINANCEIRA DAS JUNTAS DE FREGUESIA	LEI N.º75/2013, DE 12 DE SETEMBRO	Transferência - Apoio Financeiro	507153235	FREGUESIA DE FRADELLOS	2.233.118,55	29.977,44	29.977,44			
0805010201 - REFORÇO DE AUTONOMIA FINANCEIRA DAS JUNTAS DE FREGUESIA	LEI N.º75/2013, DE 12 DE SETEMBRO	Transferência - Apoio Financeiro	507153235	FREGUESIA DE FRADELLOS	2.233.118,55	9.992,48	9.992,48			
0805010201 - REFORÇO DE AUTONOMIA FINANCEIRA DAS JUNTAS DE FREGUESIA	LEI N.º75/2013, DE 12 DE SETEMBRO	Transferência - Apoio Financeiro	507153235	FREGUESIA DE FRADELLOS	2.233.118,55	19.984,96	19.984,96			
0805010201 - REFORÇO DE AUTONOMIA FINANCEIRA DAS JUNTAS DE FREGUESIA	LEI N.º75/2013, DE 12 DE SETEMBRO	Transferência - Apoio Financeiro	507153235	FREGUESIA DE FRADELLOS	2.233.118,55	19.984,96	19.984,96			
0805010201 - REFORÇO DE AUTONOMIA FINANCEIRA DAS JUNTAS DE FREGUESIA	LEI N.º75/2013, DE 12 DE SETEMBRO	Transferência - Apoio Financeiro	507153235	FREGUESIA DE FRADELLOS	2.233.118,55	9.992,48	9.992,48			
0805010201 - REFORÇO DE AUTONOMIA FINANCEIRA DAS JUNTAS DE FREGUESIA	LEI N.º75/2013, DE 12 DE SETEMBRO	Transferência - Apoio Financeiro	510834469	FREGUESIA DE ANTAS E ABADE DE VERMOIM	2.233.118,55	9.832,99	9.832,99			
0805010201 - REFORÇO DE AUTONOMIA FINANCEIRA DAS JUNTAS DE FREGUESIA	LEI N.º75/2013, DE 12 DE SETEMBRO	Transferência - Apoio Financeiro	510834469	FREGUESIA DE ANTAS E ABADE DE VERMOIM	2.233.118,55	19.665,98	19.665,98			
0805010201 - REFORÇO DE AUTONOMIA FINANCEIRA DAS JUNTAS DE FREGUESIA	LEI N.º75/2013, DE 12 DE SETEMBRO	Transferência - Apoio Financeiro	510834469	FREGUESIA DE ANTAS E ABADE DE VERMOIM	2.233.118,55	9.832,99	9.832,99			
0805010201 - REFORÇO DE AUTONOMIA FINANCEIRA DAS JUNTAS DE FREGUESIA	LEI N.º75/2013, DE 12 DE SETEMBRO	Transferência - Apoio Financeiro	510834469	FREGUESIA DE ANTAS E ABADE DE VERMOIM	2.233.118,55	29.498,98	29.498,98			
0805010201 - REFORÇO DE AUTONOMIA FINANCEIRA DAS JUNTAS DE FREGUESIA	LEI N.º75/2013, DE 12 DE SETEMBRO	Transferência - Apoio Financeiro	510834469	FREGUESIA DE ANTAS E ABADE DE VERMOIM	2.233.118,55	9.832,99	9.832,99			
0805010201 - REFORÇO DE AUTONOMIA FINANCEIRA DAS JUNTAS DE FREGUESIA	LEI N.º75/2013, DE 12 DE SETEMBRO	Transferência - Apoio Financeiro	510834469	FREGUESIA DE ANTAS E ABADE DE VERMOIM	2.233.118,55	19.665,98	19.665,98			
0805010201 - REFORÇO DE AUTONOMIA FINANCEIRA DAS JUNTAS DE FREGUESIA	LEI N.º75/2013, DE 12 DE SETEMBRO	Transferência - Apoio Financeiro	510834655	FREGUESIA DE ARNOSO(SANTA MARIA E SANTA EULALIA) E SEZURES	2.233.118,55	15.477,45	15.477,45			
0805010201 - REFORÇO DE AUTONOMIA FINANCEIRA DAS JUNTAS DE FREGUESIA	LEI N.º75/2013, DE 12 DE SETEMBRO	Transferência - Apoio Financeiro	510834655	FREGUESIA DE ARNOSO(SANTA MARIA E SANTA EULALIA) E SEZURES	2.233.118,55	23.216,17	23.216,17			
0805010201 - REFORÇO DE AUTONOMIA FINANCEIRA DAS JUNTAS DE FREGUESIA	LEI N.º75/2013, DE 12 DE SETEMBRO	Transferência - Apoio Financeiro	510834655	FREGUESIA DE ARNOSO(SANTA MARIA E SANTA EULALIA) E SEZURES	2.233.118,55	15.477,44	15.477,44			
0805010201 - REFORÇO DE AUTONOMIA FINANCEIRA DAS JUNTAS DE FREGUESIA	LEI N.º75/2013, DE 12 DE SETEMBRO	Transferência - Apoio Financeiro	510834655	FREGUESIA DE ARNOSO(SANTA MARIA E SANTA EULALIA) E SEZURES	2.233.118,55	7.738,72	7.738,72			
0805010201 - REFORÇO DE AUTONOMIA FINANCEIRA DAS JUNTAS DE FREGUESIA	LEI N.º75/2013, DE 12 DE SETEMBRO	Transferência - Apoio Financeiro	510834655	FREGUESIA DE ARNOSO(SANTA MARIA E SANTA EULALIA) E SEZURES	2.233.118,55	7.738,72	7.738,72			
0805010201 - REFORÇO DE AUTONOMIA FINANCEIRA DAS JUNTAS DE FREGUESIA	LEI N.º75/2013, DE 12 DE SETEMBRO	Transferência - Apoio Financeiro	510834655	FREGUESIA DE ARNOSO(SANTA MARIA E SANTA EULALIA) E SEZURES	2.233.118,55	7.738,72	7.738,72			
0805010201 - REFORÇO DE AUTONOMIA FINANCEIRA DAS JUNTAS DE FREGUESIA	LEI N.º75/2013, DE 12 DE SETEMBRO	Transferência - Apoio Financeiro	510834795	FREGUESIA DE AVIDOS E LAGOA	2.233.118,55	10.963,64	10.963,64			
0805010201 - REFORÇO DE AUTONOMIA FINANCEIRA DAS JUNTAS DE FREGUESIA	LEI N.º75/2013, DE 12 DE SETEMBRO	Transferência - Apoio Financeiro	510834795	FREGUESIA DE AVIDOS E LAGOA	2.233.118,55	5.481,82	5.481,82			
0805010201 - REFORÇO DE AUTONOMIA FINANCEIRA DAS JUNTAS DE FREGUESIA	LEI N.º75/2013, DE 12 DE SETEMBRO	Transferência - Apoio Financeiro	510834795	FREGUESIA DE AVIDOS E LAGOA	2.233.118,55	5.481,82	5.481,82			
0805010201 - REFORÇO DE AUTONOMIA FINANCEIRA DAS JUNTAS DE FREGUESIA	LEI N.º75/2013, DE 12 DE SETEMBRO	Transferência - Apoio Financeiro	510834795	FREGUESIA DE AVIDOS E LAGOA	2.233.118,55	10.963,64	10.963,64			
0805010201 - REFORÇO DE AUTONOMIA FINANCEIRA DAS JUNTAS DE FREGUESIA	LEI N.º75/2013, DE 12 DE SETEMBRO	Transferência - Apoio Financeiro	510834795	FREGUESIA DE AVIDOS E LAGOA	2.233.118,55	16.445,45	16.445,45			
0805010201 - REFORÇO DE AUTONOMIA FINANCEIRA DAS JUNTAS DE FREGUESIA	LEI N.º75/2013, DE 12 DE SETEMBRO	Transferência - Apoio Financeiro	510834795	FREGUESIA DE AVIDOS E LAGOA	2.233.118,55	5.481,82	5.481,82			
0805010201 - REFORÇO DE AUTONOMIA FINANCEIRA DAS JUNTAS DE FREGUESIA	LEI N.º75/2013, DE 12 DE SETEMBRO	Transferência - Apoio Financeiro	510835694	FREGUESIA DE CARBEIRA E BENTE	2.233.118,55	4.650,24	4.650,24			

PERÍODO 2021/01/02 2021/12/31  
DO ANO CONTABILÍSTICO DE 2021TRANSFERÊNCIAS E SUBSÍDIOS CONCEDIDOS  
MUNICÍPIO DE VILA NOVA FAMILIÇÃO

PÁG. 55

VISUALIZAR REGISTOS S/ EXECUÇÃO : N

Tipo de despesa	Disposições legais	Finalidade	Entidade beneficiária		Despesas Orçamentadas	Despesas autorizadas	Despesas pagas	Despesas autorizadas e não pagas	Devolução de transf. / subs. ocorrida no exercício	Observações
			NIF	Nome / Designação						
	[1]	[2]		[3]	[4]	[5]	[6]	[7]=[5]-[6]	[8]	[9]
0805010201 - REFORÇO DE AUTONOMIA FINANCEIRA DAS JUNTAS DE FREGUESIA	LEI N.º75/2013, DE 12 DE SETEMBRO	Transferência - Apoio Financeiro	510835694	FREGUESIA DE CARREIRA E BENTE	2.233.118,55	4.650,24	4.650,24			
0805010201 - REFORÇO DE AUTONOMIA FINANCEIRA DAS JUNTAS DE FREGUESIA	LEI N.º75/2013, DE 12 DE SETEMBRO	Transferência - Apoio Financeiro	510835694	FREGUESIA DE CARREIRA E BENTE	2.233.118,55	9.300,49	9.300,49			
0805010201 - REFORÇO DE AUTONOMIA FINANCEIRA DAS JUNTAS DE FREGUESIA	LEI N.º75/2013, DE 12 DE SETEMBRO	Transferência - Apoio Financeiro	510835694	FREGUESIA DE CARREIRA E BENTE	2.233.118,55	9.300,48	9.300,48			
0805010201 - REFORÇO DE AUTONOMIA FINANCEIRA DAS JUNTAS DE FREGUESIA	LEI N.º75/2013, DE 12 DE SETEMBRO	Transferência - Apoio Financeiro	510835694	FREGUESIA DE CARREIRA E BENTE	2.233.118,55	4.650,24	4.650,24			
0805010201 - REFORÇO DE AUTONOMIA FINANCEIRA DAS JUNTAS DE FREGUESIA	LEI N.º75/2013, DE 12 DE SETEMBRO	Transferência - Apoio Financeiro	510835694	FREGUESIA DE CARREIRA E BENTE	2.233.118,55	13.950,73	13.950,73			
0805010201 - REFORÇO DE AUTONOMIA FINANCEIRA DAS JUNTAS DE FREGUESIA	LEI N.º75/2013, DE 12 DE SETEMBRO	Transferência - Apoio Financeiro	510836577	FREGUESIA DE ESMERIZ E CABECUDOS	2.233.118,55	6.899,51	6.899,51			
0805010201 - REFORÇO DE AUTONOMIA FINANCEIRA DAS JUNTAS DE FREGUESIA	LEI N.º75/2013, DE 12 DE SETEMBRO	Transferência - Apoio Financeiro	510836577	FREGUESIA DE ESMERIZ E CABECUDOS	2.233.118,55	6.899,51	6.899,51			
0805010201 - REFORÇO DE AUTONOMIA FINANCEIRA DAS JUNTAS DE FREGUESIA	LEI N.º75/2013, DE 12 DE SETEMBRO	Transferência - Apoio Financeiro	510836577	FREGUESIA DE ESMERIZ E CABECUDOS	2.233.118,55	20.698,52	20.698,52			
0805010201 - REFORÇO DE AUTONOMIA FINANCEIRA DAS JUNTAS DE FREGUESIA	LEI N.º75/2013, DE 12 DE SETEMBRO	Transferência - Apoio Financeiro	510836577	FREGUESIA DE ESMERIZ E CABECUDOS	2.233.118,55	13.799,01	13.799,01			
0805010201 - REFORÇO DE AUTONOMIA FINANCEIRA DAS JUNTAS DE FREGUESIA	LEI N.º75/2013, DE 12 DE SETEMBRO	Transferência - Apoio Financeiro	510836577	FREGUESIA DE ESMERIZ E CABECUDOS	2.233.118,55	6.899,51	6.899,51			
0805010201 - REFORÇO DE AUTONOMIA FINANCEIRA DAS JUNTAS DE FREGUESIA	LEI N.º75/2013, DE 12 DE SETEMBRO	Transferência - Apoio Financeiro	510836577	FREGUESIA DE ESMERIZ E CABECUDOS	2.233.118,55	13.799,02	13.799,02			
0805010201 - REFORÇO DE AUTONOMIA FINANCEIRA DAS JUNTAS DE FREGUESIA	LEI N.º75/2013, DE 12 DE SETEMBRO	Transferência - Apoio Financeiro	510837190	FREGUESIA DE GONDIFELLOS, CAVALOES E OUTIZ	2.233.118,55	34.391,24	34.391,24			
0805010201 - REFORÇO DE AUTONOMIA FINANCEIRA DAS JUNTAS DE FREGUESIA	LEI N.º75/2013, DE 12 DE SETEMBRO	Transferência - Apoio Financeiro	510837190	FREGUESIA DE GONDIFELLOS, CAVALOES E OUTIZ	2.233.118,55	11.463,75	11.463,75			
0805010201 - REFORÇO DE AUTONOMIA FINANCEIRA DAS JUNTAS DE FREGUESIA	LEI N.º75/2013, DE 12 DE SETEMBRO	Transferência - Apoio Financeiro	510837190	FREGUESIA DE GONDIFELLOS, CAVALOES E OUTIZ	2.233.118,55	22.927,50	22.927,50			
0805010201 - REFORÇO DE AUTONOMIA FINANCEIRA DAS JUNTAS DE FREGUESIA	LEI N.º75/2013, DE 12 DE SETEMBRO	Transferência - Apoio Financeiro	510837190	FREGUESIA DE GONDIFELLOS, CAVALOES E OUTIZ	2.233.118,55	22.927,50	22.927,50			
0805010201 - REFORÇO DE AUTONOMIA FINANCEIRA DAS JUNTAS DE FREGUESIA	LEI N.º75/2013, DE 12 DE SETEMBRO	Transferência - Apoio Financeiro	510837190	FREGUESIA DE GONDIFELLOS, CAVALOES E OUTIZ	2.233.118,55	11.463,75	11.463,75			
0805010201 - REFORÇO DE AUTONOMIA FINANCEIRA DAS JUNTAS DE FREGUESIA	LEI N.º75/2013, DE 12 DE SETEMBRO	Transferência - Apoio Financeiro	510837190	FREGUESIA DE GONDIFELLOS, CAVALOES E OUTIZ	2.233.118,55	11.463,75	11.463,75			
0805010201 - REFORÇO DE AUTONOMIA FINANCEIRA DAS JUNTAS DE FREGUESIA	LEI N.º75/2013, DE 12 DE SETEMBRO	Transferência - Apoio Financeiro	510837522	FREGUESIA DE LEMENHE, MOUQUIM E JESUFREI	2.233.118,55	7.706,41	7.706,41			
0805010201 - REFORÇO DE AUTONOMIA FINANCEIRA DAS JUNTAS DE FREGUESIA	LEI N.º75/2013, DE 12 DE SETEMBRO	Transferência - Apoio Financeiro	510837522	FREGUESIA DE LEMENHE, MOUQUIM E JESUFREI	2.233.118,55	15.412,82	15.412,82			
0805010201 - REFORÇO DE AUTONOMIA FINANCEIRA DAS JUNTAS DE FREGUESIA	LEI N.º75/2013, DE 12 DE SETEMBRO	Transferência - Apoio Financeiro	510837522	FREGUESIA DE LEMENHE, MOUQUIM E JESUFREI	2.233.118,55	7.706,41	7.706,41			
0805010201 - REFORÇO DE AUTONOMIA FINANCEIRA DAS JUNTAS DE FREGUESIA	LEI N.º75/2013, DE 12 DE SETEMBRO	Transferência - Apoio Financeiro	510837522	FREGUESIA DE LEMENHE, MOUQUIM E JESUFREI	2.233.118,55	23.119,24	23.119,24			
0805010201 - REFORÇO DE AUTONOMIA FINANCEIRA DAS JUNTAS DE FREGUESIA	LEI N.º75/2013, DE 12 DE SETEMBRO	Transferência - Apoio Financeiro	510837522	FREGUESIA DE LEMENHE, MOUQUIM E JESUFREI	2.233.118,55	15.412,82	15.412,82			
0805010201 - REFORÇO DE AUTONOMIA FINANCEIRA DAS JUNTAS DE FREGUESIA	LEI N.º75/2013, DE 12 DE SETEMBRO	Transferência - Apoio Financeiro	510837522	FREGUESIA DE LEMENHE, MOUQUIM E JESUFREI	2.233.118,55	7.706,41	7.706,41			
0805010201 - REFORÇO DE AUTONOMIA FINANCEIRA DAS JUNTAS DE FREGUESIA	LEI N.º75/2013, DE 12 DE SETEMBRO	Transferência - Apoio Financeiro	510839320	FREGUESIA DE RUIVAES E NOVAIS	2.233.118,55	10.464,58	10.464,58			
0805010201 - REFORÇO DE AUTONOMIA FINANCEIRA DAS JUNTAS DE FREGUESIA	LEI N.º75/2013, DE 12 DE SETEMBRO	Transferência - Apoio Financeiro	510839320	FREGUESIA DE RUIVAES E NOVAIS	2.233.118,55	15.696,87	15.696,87			
0805010201 - REFORÇO DE AUTONOMIA FINANCEIRA DAS JUNTAS DE FREGUESIA	LEI N.º75/2013, DE 12 DE SETEMBRO	Transferência - Apoio Financeiro	510839320	FREGUESIA DE RUIVAES E NOVAIS	2.233.118,55	5.232,29	5.232,29			
0805010201 - REFORÇO DE AUTONOMIA FINANCEIRA DAS JUNTAS DE FREGUESIA	LEI N.º75/2013, DE 12 DE SETEMBRO	Transferência - Apoio Financeiro	510839320	FREGUESIA DE RUIVAES E NOVAIS	2.233.118,55	5.232,29	5.232,29			
0805010201 - REFORÇO DE AUTONOMIA FINANCEIRA DAS JUNTAS DE FREGUESIA	LEI N.º75/2013, DE 12 DE SETEMBRO	Transferência - Apoio Financeiro	510839320	FREGUESIA DE RUIVAES E NOVAIS	2.233.118,55	5.232,29	5.232,29			
0805010201 - REFORÇO DE AUTONOMIA FINANCEIRA DAS JUNTAS DE FREGUESIA	LEI N.º75/2013, DE 12 DE SETEMBRO	Transferência - Apoio Financeiro	510839320	FREGUESIA DE RUIVAES E NOVAIS	2.233.118,55	10.464,58	10.464,58			
0805010201 - REFORÇO DE AUTONOMIA FINANCEIRA DAS JUNTAS DE FREGUESIA	LEI N.º75/2013, DE 12 DE SETEMBRO	Transferência - Apoio Financeiro	510840043	FREGUESIA DE SEIDE	2.233.118,55	3.133,30	3.133,30			
0805010201 - REFORÇO DE AUTONOMIA FINANCEIRA DAS JUNTAS DE FREGUESIA	LEI N.º75/2013, DE 12 DE SETEMBRO	Transferência - Apoio Financeiro	510840043	FREGUESIA DE SEIDE	2.233.118,55	6.266,59	6.266,59			
0805010201 - REFORÇO DE AUTONOMIA FINANCEIRA DAS JUNTAS DE FREGUESIA	LEI N.º75/2013, DE 12 DE SETEMBRO	Transferência - Apoio Financeiro	510840043	FREGUESIA DE SEIDE	2.233.118,55	3.133,30	3.133,30			
0805010201 - REFORÇO DE AUTONOMIA FINANCEIRA DAS JUNTAS DE FREGUESIA	LEI N.º75/2013, DE 12 DE SETEMBRO	Transferência - Apoio Financeiro	510840043	FREGUESIA DE SEIDE	2.233.118,55	6.266,60	6.266,60			
0805010201 - REFORÇO DE AUTONOMIA FINANCEIRA DAS JUNTAS DE FREGUESIA	LEI N.º75/2013, DE 12 DE SETEMBRO	Transferência - Apoio Financeiro	510840043	FREGUESIA DE SEIDE	2.233.118,55	9.399,89	9.399,89			
0805010201 - REFORÇO DE AUTONOMIA FINANCEIRA DAS JUNTAS DE FREGUESIA	LEI N.º75/2013, DE 12 DE SETEMBRO	Transferência - Apoio Financeiro	510840787	FREGUESIA DE VALE (SAO COSME), TELHADO E PORTELA	2.233.118,55	11.333,71	11.333,71			
0805010201 - REFORÇO DE AUTONOMIA FINANCEIRA DAS JUNTAS DE FREGUESIA	LEI N.º75/2013, DE 12 DE SETEMBRO	Transferência - Apoio Financeiro	510840787	FREGUESIA DE VALE (SAO COSME), TELHADO E PORTELA	2.233.118,55	34.001,12	34.001,12			
0805010201 - REFORÇO DE AUTONOMIA FINANCEIRA DAS JUNTAS DE FREGUESIA	LEI N.º75/2013, DE 12 DE SETEMBRO	Transferência - Apoio Financeiro	510840787	FREGUESIA DE VALE (SAO COSME), TELHADO E PORTELA	2.233.118,55	11.333,71	11.333,71			
0805010201 - REFORÇO DE AUTONOMIA FINANCEIRA DAS JUNTAS DE FREGUESIA	LEI N.º75/2013, DE 12 DE SETEMBRO	Transferência - Apoio Financeiro	510840787	FREGUESIA DE VALE (SAO COSME), TELHADO E PORTELA	2.233.118,55	22.667,41	22.667,41			
0805010201 - REFORÇO DE AUTONOMIA FINANCEIRA DAS JUNTAS DE FREGUESIA	LEI N.º75/2013, DE 12 DE SETEMBRO	Transferência - Apoio Financeiro	510840787	FREGUESIA DE VALE (SAO COSME), TELHADO E PORTELA	2.233.118,55	11.333,71	11.333,71			
0805010201 - REFORÇO DE AUTONOMIA FINANCEIRA DAS JUNTAS DE FREGUESIA	LEI N.º75/2013, DE 12 DE SETEMBRO	Transferência - Apoio Financeiro	510840787	FREGUESIA DE VALE (SAO COSME), TELHADO E PORTELA	2.233.118,55	22.667,42	22.667,42			
0805010201 - REFORÇO DE AUTONOMIA FINANCEIRA DAS JUNTAS DE FREGUESIA	LEI N.º75/2013, DE 12 DE SETEMBRO	Transferência - Apoio Financeiro	510841090	FREGUESIA DE VILA NOVA DE FAMILIÇÃO E CALENDARIO	2.233.118,55	48.333,98	48.333,98			
0805010201 - REFORÇO DE AUTONOMIA FINANCEIRA DAS JUNTAS DE FREGUESIA	LEI N.º75/2013, DE 12 DE SETEMBRO	Transferência - Apoio Financeiro	510841090	FREGUESIA DE VILA NOVA DE FAMILIÇÃO E CALENDARIO	2.233.118,55	72.500,97	72.500,97			



PERÍODO 2021/01/02 2021/12/31 DO ANO CONTABILÍSTICO DE 2021	TRANSFERÊNCIAS E SUBSÍDIOS CONCEDIDOS MUNICÍPIO DE VILA NOVA FAMILIARO	PÁG. 56
--	---	---------

VISUALIZAR REGISTROS S/ EXECUÇÃO : N

Tipo de despesa	Disposições legais	Finalidade	Entidade beneficiária		Despesas Orçamentadas	Despesas autorizadas	Despesas pagas	Despesas autorizadas e não pagas	Devolução de transf. / subs. ocorrida no exercício	Observações
			NIF	Nome / Designação						
	[1]	[2]		[3]	[4]	[5]	[6]	[7]=[5]-[6]	[8]	[9]
0805010201 - REFORÇO DE AUTONOMIA FINANCEIRA DAS JUNTAS DE FREGUESIA	LEI N.º75/2013, DE 12 DE SETEMBRO	Transferência - Apoio Financeiro	510841090	FREGUESIA DE VILA NOVA DE FAMILIARO E CALENDARIO	2.233.118,55	24.166,99	24.166,99			
0805010201 - REFORÇO DE AUTONOMIA FINANCEIRA DAS JUNTAS DE FREGUESIA	LEI N.º75/2013, DE 12 DE SETEMBRO	Transferência - Apoio Financeiro	510841090	FREGUESIA DE VILA NOVA DE FAMILIARO E CALENDARIO	2.233.118,55	24.166,99	24.166,99			
0805010201 - REFORÇO DE AUTONOMIA FINANCEIRA DAS JUNTAS DE FREGUESIA	LEI N.º75/2013, DE 12 DE SETEMBRO	Transferência - Apoio Financeiro	510841090	FREGUESIA DE VILA NOVA DE FAMILIARO E CALENDARIO	2.233.118,55	24.166,99	24.166,99			
0805010201 - REFORÇO DE AUTONOMIA FINANCEIRA DAS JUNTAS DE FREGUESIA	LEI N.º75/2013, DE 12 DE SETEMBRO	Transferência - Apoio Financeiro	510841090	FREGUESIA DE VILA NOVA DE FAMILIARO E CALENDARIO	2.233.118,55	48.333,98	48.333,98			
0805010205 - OUTRAS TRANSFERÊNCIAS DE CAPITAL - FREGUESIAS	LEI N.º75/2013, DE 12 DE SETEMBRO	Transferência - Apoio Financeiro	506909336	FREGUESIA DE NINE	6.677.357,96	84.000,00	84.000,00			
0805010205 - OUTRAS TRANSFERÊNCIAS DE CAPITAL - FREGUESIAS	LEI N.º75/2013, DE 12 DE SETEMBRO	Transferência - Apoio Financeiro	506909336	FREGUESIA DE NINE	6.677.357,96	70.927,60	70.927,60			
0805010205 - OUTRAS TRANSFERÊNCIAS DE CAPITAL - FREGUESIAS	LEI N.º75/2013, DE 12 DE SETEMBRO	Transferência - Apoio Financeiro	506909336	FREGUESIA DE NINE	6.677.357,96	50.000,00	50.000,00			
0805010205 - OUTRAS TRANSFERÊNCIAS DE CAPITAL - FREGUESIAS	LEI N.º75/2013, DE 12 DE SETEMBRO	Transferência - Apoio Financeiro	506909336	FREGUESIA DE NINE	6.677.357,96	36.000,00	36.000,00			
0805010205 - OUTRAS TRANSFERÊNCIAS DE CAPITAL - FREGUESIAS	LEI N.º75/2013, DE 12 DE SETEMBRO	Transferência - Apoio Financeiro	506914410	FREGUESIA DE RIBEIRÃO	6.677.357,96	100.000,00	100.000,00			
0805010205 - OUTRAS TRANSFERÊNCIAS DE CAPITAL - FREGUESIAS	LEI N.º75/2013, DE 12 DE SETEMBRO	Transferência - Apoio Financeiro	506914410	FREGUESIA DE RIBEIRÃO	6.677.357,96	70.000,00	70.000,00			
0805010205 - OUTRAS TRANSFERÊNCIAS DE CAPITAL - FREGUESIAS	LEI N.º75/2013, DE 12 DE SETEMBRO	Transferência - Apoio Financeiro	506914410	FREGUESIA DE RIBEIRÃO	6.677.357,96	50.000,00	49.968,40	31,60		
0805010205 - OUTRAS TRANSFERÊNCIAS DE CAPITAL - FREGUESIAS	LEI N.º75/2013, DE 12 DE SETEMBRO	Transferência - Apoio Financeiro	506914410	FREGUESIA DE RIBEIRÃO	6.677.357,96	149.947,14	149.947,14			
0805010205 - OUTRAS TRANSFERÊNCIAS DE CAPITAL - FREGUESIAS	LEI N.º75/2013, DE 12 DE SETEMBRO	Transferência - Apoio Financeiro	506914410	FREGUESIA DE RIBEIRÃO	6.677.357,96	25.000,00	25.000,00			
0805010205 - OUTRAS TRANSFERÊNCIAS DE CAPITAL - FREGUESIAS	LEI N.º75/2013, DE 12 DE SETEMBRO	Transferência - Apoio Financeiro	506915670	FREGUESIA DE BRUFE	6.677.357,96	50.000,00	47.950,60	2.049,40		
0805010205 - OUTRAS TRANSFERÊNCIAS DE CAPITAL - FREGUESIAS	LEI N.º75/2013, DE 12 DE SETEMBRO	Transferência - Apoio Financeiro	506915670	FREGUESIA DE BRUFE	6.677.357,96	21.000,00	21.000,00			
0805010205 - OUTRAS TRANSFERÊNCIAS DE CAPITAL - FREGUESIAS	LEI N.º75/2013, DE 12 DE SETEMBRO	Transferência - Apoio Financeiro	506915670	FREGUESIA DE BRUFE	6.677.357,96	19.000,00	10.125,00	8.875,00		
0805010205 - OUTRAS TRANSFERÊNCIAS DE CAPITAL - FREGUESIAS	LEI N.º75/2013, DE 12 DE SETEMBRO	Transferência - Apoio Financeiro	506915670	FREGUESIA DE BRUFE	6.677.357,96	30.000,00	30.000,00			
0805010205 - OUTRAS TRANSFERÊNCIAS DE CAPITAL - FREGUESIAS	LEI N.º75/2013, DE 12 DE SETEMBRO	Transferência - Apoio Financeiro	506915670	FREGUESIA DE BRUFE	6.677.357,96	23.000,00	23.000,00			
0805010205 - OUTRAS TRANSFERÊNCIAS DE CAPITAL - FREGUESIAS	LEI N.º75/2013, DE 12 DE SETEMBRO	Transferência - Apoio Financeiro	506915719	FREGUESIA DE MOGEGE	6.677.357,96	56.000,00	56.000,00			
0805010205 - OUTRAS TRANSFERÊNCIAS DE CAPITAL - FREGUESIAS	LEI N.º75/2013, DE 12 DE SETEMBRO	Transferência - Apoio Financeiro	506915719	FREGUESIA DE MOGEGE	6.677.357,96	110.220,00	110.220,00			
0805010205 - OUTRAS TRANSFERÊNCIAS DE CAPITAL - FREGUESIAS	LEI N.º75/2013, DE 12 DE SETEMBRO	Transferência - Apoio Financeiro	506915719	FREGUESIA DE MOGEGE	6.677.357,96	8.000,00	8.000,00			
0805010205 - OUTRAS TRANSFERÊNCIAS DE CAPITAL - FREGUESIAS	LEI N.º75/2013, DE 12 DE SETEMBRO	Transferência - Apoio Financeiro	506915719	FREGUESIA DE MOGEGE	6.677.357,96	21.000,00	19.952,83	1.047,17		
0805010205 - OUTRAS TRANSFERÊNCIAS DE CAPITAL - FREGUESIAS	LEI N.º75/2013, DE 12 DE SETEMBRO	Transferência - Apoio Financeiro	506915719	FREGUESIA DE MOGEGE	6.677.357,96	6.500,00	6.500,00			
0805010205 - OUTRAS TRANSFERÊNCIAS DE CAPITAL - FREGUESIAS	LEI N.º75/2013, DE 12 DE SETEMBRO	Transferência - Apoio Financeiro	506916910	FREGUESIA DE VERMOIM	6.677.357,96	55.000,00	55.000,00			
0805010205 - OUTRAS TRANSFERÊNCIAS DE CAPITAL - FREGUESIAS	LEI N.º75/2013, DE 12 DE SETEMBRO	Transferência - Apoio Financeiro	506916910	FREGUESIA DE VERMOIM	6.677.357,96	50.303,20	49.587,10	716,10		
0805010205 - OUTRAS TRANSFERÊNCIAS DE CAPITAL - FREGUESIAS	LEI N.º75/2013, DE 12 DE SETEMBRO	Transferência - Apoio Financeiro	506916910	FREGUESIA DE VERMOIM	6.677.357,96	50.000,00	50.000,00			
0805010205 - OUTRAS TRANSFERÊNCIAS DE CAPITAL - FREGUESIAS	LEI N.º75/2013, DE 12 DE SETEMBRO	Transferência - Apoio Financeiro	506925439	FREGUESIA DE OLIVEIRA SANTA MARIA	6.677.357,96	26.489,60	26.435,61	53,99		
0805010205 - OUTRAS TRANSFERÊNCIAS DE CAPITAL - FREGUESIAS	LEI N.º75/2013, DE 12 DE SETEMBRO	Transferência - Apoio Financeiro	506925439	FREGUESIA DE OLIVEIRA SANTA MARIA	6.677.357,96	52.000,00	52.000,00			
0805010205 - OUTRAS TRANSFERÊNCIAS DE CAPITAL - FREGUESIAS	LEI N.º75/2013, DE 12 DE SETEMBRO	Transferência - Apoio Financeiro	506925439	FREGUESIA DE OLIVEIRA SANTA MARIA	6.677.357,96	70.000,00	70.000,00			
0805010205 - OUTRAS TRANSFERÊNCIAS DE CAPITAL - FREGUESIAS	LEI N.º75/2013, DE 12 DE SETEMBRO	Transferência - Apoio Financeiro	506925439	FREGUESIA DE OLIVEIRA SANTA MARIA	6.677.357,96	29.894,44	29.894,39	0,05		
0805010205 - OUTRAS TRANSFERÊNCIAS DE CAPITAL - FREGUESIAS	LEI N.º75/2013, DE 12 DE SETEMBRO	Transferência - Apoio Financeiro	506925439	FREGUESIA DE OLIVEIRA SANTA MARIA	6.677.357,96	21.528,60	21.528,60			
0805010205 - OUTRAS TRANSFERÊNCIAS DE CAPITAL - FREGUESIAS	LEI N.º75/2013, DE 12 DE SETEMBRO	Transferência - Apoio Financeiro	506925439	FREGUESIA DE OLIVEIRA SANTA MARIA	6.677.357,96	34.000,00	34.000,00			
0805010205 - OUTRAS TRANSFERÊNCIAS DE CAPITAL - FREGUESIAS	LEI N.º75/2013, DE 12 DE SETEMBRO	Transferência - Apoio Financeiro	506925439	FREGUESIA DE OLIVEIRA SANTA MARIA	6.677.357,96	20.000,00	20.000,00			
0805010205 - OUTRAS TRANSFERÊNCIAS DE CAPITAL - FREGUESIAS	LEI N.º75/2013, DE 12 DE SETEMBRO	Transferência - Apoio Financeiro	506925439	FREGUESIA DE OLIVEIRA SANTA MARIA	6.677.357,96	139.199,94	139.199,94			
0805010205 - OUTRAS TRANSFERÊNCIAS DE CAPITAL - FREGUESIAS	LEI N.º75/2013, DE 12 DE SETEMBRO	Transferência - Apoio Financeiro	506939014	FREGUESIA DE GAVIÃO	6.677.357,96	27.000,00	26.963,18	36,82		
0805010205 - OUTRAS TRANSFERÊNCIAS DE CAPITAL - FREGUESIAS	LEI N.º75/2013, DE 12 DE SETEMBRO	Transferência - Apoio Financeiro	506939014	FREGUESIA DE GAVIÃO	6.677.357,96	63.750,00	63.750,00			
0805010205 - OUTRAS TRANSFERÊNCIAS DE CAPITAL - FREGUESIAS	LEI N.º75/2013, DE 12 DE SETEMBRO	Transferência - Apoio Financeiro	506939014	FREGUESIA DE GAVIÃO	6.677.357,96	51.425,48	51.425,48			
0805010205 - OUTRAS TRANSFERÊNCIAS DE CAPITAL - FREGUESIAS	LEI N.º75/2013, DE 12 DE SETEMBRO	Transferência - Apoio Financeiro	506939014	FREGUESIA DE GAVIÃO	6.677.357,96	31.000,00	31.000,00			
0805010205 - OUTRAS TRANSFERÊNCIAS DE CAPITAL - FREGUESIAS	LEI N.º75/2013, DE 12 DE SETEMBRO	Transferência - Apoio Financeiro	506939014	FREGUESIA DE GAVIÃO	6.677.357,96	60.000,00	59.999,95	0,05		
0805010205 - OUTRAS TRANSFERÊNCIAS DE CAPITAL - FREGUESIAS	LEI N.º75/2013, DE 12 DE SETEMBRO	Transferência - Apoio Financeiro	506939014	FREGUESIA DE GAVIÃO	6.677.357,96	9.500,00	9.500,00			
0805010205 - OUTRAS TRANSFERÊNCIAS DE CAPITAL - FREGUESIAS	LEI N.º75/2013, DE 12 DE SETEMBRO	Transferência - Apoio Financeiro	506939014	FREGUESIA DE GAVIÃO	6.677.357,96	2.700,00	2.700,00			
0805010205 - OUTRAS TRANSFERÊNCIAS DE CAPITAL - FREGUESIAS	LEI N.º75/2013, DE 12 DE SETEMBRO	Transferência - Apoio Financeiro	506946215	FREGUESIA DE LANDIM	6.677.357,96	14.828,87	14.828,87			
0805010205 - OUTRAS TRANSFERÊNCIAS DE CAPITAL - FREGUESIAS	LEI N.º75/2013, DE 12 DE SETEMBRO	Transferência - Apoio Financeiro	506946215	FREGUESIA DE LANDIM	6.677.357,96	53.000,00	53.000,00			



PERÍODO 2021/01/02 2021/12/31 DO ANO CONTABILÍSTICO DE 2021	TRANSFERÊNCIAS E SUBSÍDIOS CONCEDIDOS MUNICÍPIO DE VILA NOVA FAMALICÃO	PÁG. 57
--	---	---------

VISUALIZAR REGISTOS S/ EXECUÇÃO : N

Tipo de despesa	Disposições legais	Finalidade	Entidade beneficiária		Despesas Orçamentadas	Despesas autorizadas	Despesas pagas	Despesas autorizadas e não pagas	Devolução de transf. / subs. ocorrida no exercício	Observações
			NIF	Nome / Designação						
	[1]	[2]		[3]	[4]	[5]	[6]	[7]=[5]-[6]	[8]	[9]
0805010205 - OUTRAS TRANSFERÊNCIAS DE CAPITAL - FREGUESIAS	LEI N.º75/2013, DE 12 DE SETEMBRO	Transferência - Apoio Financeiro	506946215	FREGUESIA DE LANDIM	6.677.357,96	16.000,00	16.000,00			
0805010205 - OUTRAS TRANSFERÊNCIAS DE CAPITAL - FREGUESIAS	LEI N.º75/2013, DE 12 DE SETEMBRO	Transferência - Apoio Financeiro	506946215	FREGUESIA DE LANDIM	6.677.357,96	23.000,00	23.000,00			
0805010205 - OUTRAS TRANSFERÊNCIAS DE CAPITAL - FREGUESIAS	LEI N.º75/2013, DE 12 DE SETEMBRO	Transferência - Apoio Financeiro	506946215	FREGUESIA DE LANDIM	6.677.357,96	14.500,00	14.500,00			
0805010205 - OUTRAS TRANSFERÊNCIAS DE CAPITAL - FREGUESIAS	LEI N.º75/2013, DE 12 DE SETEMBRO	Transferência - Apoio Financeiro	506946215	FREGUESIA DE LANDIM	6.677.357,96	29.000,00	7.000,00	22.000,00		
0805010205 - OUTRAS TRANSFERÊNCIAS DE CAPITAL - FREGUESIAS	LEI N.º75/2013, DE 12 DE SETEMBRO	Transferência - Apoio Financeiro	506970787	FREGUESIA DO LOURO	6.677.357,96	12.788,63	12.788,63			
0805010205 - OUTRAS TRANSFERÊNCIAS DE CAPITAL - FREGUESIAS	LEI N.º75/2013, DE 12 DE SETEMBRO	Transferência - Apoio Financeiro	506970787	FREGUESIA DO LOURO	6.677.357,96	18.000,00	18.000,00			
0805010205 - OUTRAS TRANSFERÊNCIAS DE CAPITAL - FREGUESIAS	LEI N.º75/2013, DE 12 DE SETEMBRO	Transferência - Apoio Financeiro	506970787	FREGUESIA DO LOURO	6.677.357,96	10.429,94	9.616,00	813,94		
0805010205 - OUTRAS TRANSFERÊNCIAS DE CAPITAL - FREGUESIAS	LEI N.º75/2013, DE 12 DE SETEMBRO	Transferência - Apoio Financeiro	506970787	FREGUESIA DO LOURO	6.677.357,96	5.457,68	5.457,68			
0805010205 - OUTRAS TRANSFERÊNCIAS DE CAPITAL - FREGUESIAS	LEI N.º75/2013, DE 12 DE SETEMBRO	Transferência - Apoio Financeiro	506970787	FREGUESIA DO LOURO	6.677.357,96	11.966,49	11.966,49			
0805010205 - OUTRAS TRANSFERÊNCIAS DE CAPITAL - FREGUESIAS	LEI N.º75/2013, DE 12 DE SETEMBRO	Transferência - Apoio Financeiro	506974642	FREGUESIA DE RIBA D AVE	6.677.357,96	60.000,00	60.000,00			
0805010205 - OUTRAS TRANSFERÊNCIAS DE CAPITAL - FREGUESIAS	LEI N.º75/2013, DE 12 DE SETEMBRO	Transferência - Apoio Financeiro	506974642	FREGUESIA DE RIBA D AVE	6.677.357,96	18.000,00	17.650,00	350,00		
0805010205 - OUTRAS TRANSFERÊNCIAS DE CAPITAL - FREGUESIAS	LEI N.º75/2013, DE 12 DE SETEMBRO	Transferência - Apoio Financeiro	506974642	FREGUESIA DE RIBA D AVE	6.677.357,96	20.017,46	20.001,56	15,90		
0805010205 - OUTRAS TRANSFERÊNCIAS DE CAPITAL - FREGUESIAS	LEI N.º75/2013, DE 12 DE SETEMBRO	Transferência - Apoio Financeiro	506974642	FREGUESIA DE RIBA D AVE	6.677.357,96	17.500,00	17.500,00			
0805010205 - OUTRAS TRANSFERÊNCIAS DE CAPITAL - FREGUESIAS	LEI N.º75/2013, DE 12 DE SETEMBRO	Transferência - Apoio Financeiro	506978753	FREGUESIA DE CASTELÕES	6.677.357,96	21.251,41	21.251,41			
0805010205 - OUTRAS TRANSFERÊNCIAS DE CAPITAL - FREGUESIAS	LEI N.º75/2013, DE 12 DE SETEMBRO	Transferência - Apoio Financeiro	506978753	FREGUESIA DE CASTELÕES	6.677.357,96	8.500,00	8.500,00			
0805010205 - OUTRAS TRANSFERÊNCIAS DE CAPITAL - FREGUESIAS	LEI N.º75/2013, DE 12 DE SETEMBRO	Transferência - Apoio Financeiro	506978753	FREGUESIA DE CASTELÕES	6.677.357,96	4.000,00	4.000,00			
0805010205 - OUTRAS TRANSFERÊNCIAS DE CAPITAL - FREGUESIAS	LEI N.º75/2013, DE 12 DE SETEMBRO	Transferência - Apoio Financeiro	506978753	FREGUESIA DE CASTELÕES	6.677.357,96	13.800,24	13.800,11	0,13		
0805010205 - OUTRAS TRANSFERÊNCIAS DE CAPITAL - FREGUESIAS	LEI N.º75/2013, DE 12 DE SETEMBRO	Transferência - Apoio Financeiro	506978753	FREGUESIA DE CASTELÕES	6.677.357,96	39.000,00	39.000,00			
0805010205 - OUTRAS TRANSFERÊNCIAS DE CAPITAL - FREGUESIAS	LEI N.º75/2013, DE 12 DE SETEMBRO	Transferência - Apoio Financeiro	506978753	FREGUESIA DE CASTELÕES	6.677.357,96	5.313,60	4.430,80	882,80		
0805010205 - OUTRAS TRANSFERÊNCIAS DE CAPITAL - FREGUESIAS	LEI N.º75/2013, DE 12 DE SETEMBRO	Transferência - Apoio Financeiro	506996360	FREGUESIA DE REQUIÃO	6.677.357,96	149.500,00	148.478,23	1.021,77		
0805010205 - OUTRAS TRANSFERÊNCIAS DE CAPITAL - FREGUESIAS	LEI N.º75/2013, DE 12 DE SETEMBRO	Transferência - Apoio Financeiro	506996360	FREGUESIA DE REQUIÃO	6.677.357,96	57.500,00	55.811,61	1.688,39		
0805010205 - OUTRAS TRANSFERÊNCIAS DE CAPITAL - FREGUESIAS	LEI N.º75/2013, DE 12 DE SETEMBRO	Transferência - Apoio Financeiro	506996360	FREGUESIA DE REQUIÃO	6.677.357,96	23.000,00	23.000,00			
0805010205 - OUTRAS TRANSFERÊNCIAS DE CAPITAL - FREGUESIAS	LEI N.º75/2013, DE 12 DE SETEMBRO	Transferência - Apoio Financeiro	506996360	FREGUESIA DE REQUIÃO	6.677.357,96	57.000,00	57.000,00			
0805010205 - OUTRAS TRANSFERÊNCIAS DE CAPITAL - FREGUESIAS	LEI N.º75/2013, DE 12 DE SETEMBRO	Transferência - Apoio Financeiro	506996360	FREGUESIA DE REQUIÃO	6.677.357,96	10.000,00	10.000,00			
0805010205 - OUTRAS TRANSFERÊNCIAS DE CAPITAL - FREGUESIAS	LEI N.º75/2013, DE 12 DE SETEMBRO	Transferência - Apoio Financeiro	507008928	FREGUESIA DE BAIRRO	6.677.357,96	59.000,00	59.000,00			
0805010205 - OUTRAS TRANSFERÊNCIAS DE CAPITAL - FREGUESIAS	LEI N.º75/2013, DE 12 DE SETEMBRO	Transferência - Apoio Financeiro	507008928	FREGUESIA DE BAIRRO	6.677.357,96	60.000,00	48.122,23	11.877,77		
0805010205 - OUTRAS TRANSFERÊNCIAS DE CAPITAL - FREGUESIAS	LEI N.º75/2013, DE 12 DE SETEMBRO	Transferência - Apoio Financeiro	507013883	FREGUESIA DE CRUZ	6.677.357,96	50.000,00	50.000,00			
0805010205 - OUTRAS TRANSFERÊNCIAS DE CAPITAL - FREGUESIAS	LEI N.º75/2013, DE 12 DE SETEMBRO	Transferência - Apoio Financeiro	507013883	FREGUESIA DE CRUZ	6.677.357,96	25.207,75	25.207,75			
0805010205 - OUTRAS TRANSFERÊNCIAS DE CAPITAL - FREGUESIAS	LEI N.º75/2013, DE 12 DE SETEMBRO	Transferência - Apoio Financeiro	507013883	FREGUESIA DE CRUZ	6.677.357,96	33.347,60	33.347,60			
0805010205 - OUTRAS TRANSFERÊNCIAS DE CAPITAL - FREGUESIAS	LEI N.º75/2013, DE 12 DE SETEMBRO	Transferência - Apoio Financeiro	507018397	FREGUESIA DE LOUSADO	6.677.357,96	80.000,00	80.000,00			
0805010205 - OUTRAS TRANSFERÊNCIAS DE CAPITAL - FREGUESIAS	LEI N.º75/2013, DE 12 DE SETEMBRO	Transferência - Apoio Financeiro	507018397	FREGUESIA DE LOUSADO	6.677.357,96	51.257,44	51.257,44			
0805010205 - OUTRAS TRANSFERÊNCIAS DE CAPITAL - FREGUESIAS	LEI N.º75/2013, DE 12 DE SETEMBRO	Transferência - Apoio Financeiro	507018397	FREGUESIA DE LOUSADO	6.677.357,96	50.000,00	49.972,00	28,00		
0805010205 - OUTRAS TRANSFERÊNCIAS DE CAPITAL - FREGUESIAS	LEI N.º75/2013, DE 12 DE SETEMBRO	Transferência - Apoio Financeiro	507018397	FREGUESIA DE LOUSADO	6.677.357,96	17.500,00	17.500,00			
0805010205 - OUTRAS TRANSFERÊNCIAS DE CAPITAL - FREGUESIAS	LEI N.º75/2013, DE 12 DE SETEMBRO	Transferência - Apoio Financeiro	507018397	FREGUESIA DE LOUSADO	6.677.357,96	14.500,00	14.500,00			
0805010205 - OUTRAS TRANSFERÊNCIAS DE CAPITAL - FREGUESIAS	LEI N.º75/2013, DE 12 DE SETEMBRO	Transferência - Apoio Financeiro	507018397	FREGUESIA DE LOUSADO	6.677.357,96	20.000,00	20.000,00			
0805010205 - OUTRAS TRANSFERÊNCIAS DE CAPITAL - FREGUESIAS	LEI N.º75/2013, DE 12 DE SETEMBRO	Transferência - Apoio Financeiro	507018397	FREGUESIA DE LOUSADO	6.677.357,96	15.000,00	15.000,00			
0805010205 - OUTRAS TRANSFERÊNCIAS DE CAPITAL - FREGUESIAS	LEI N.º75/2013, DE 12 DE SETEMBRO	Transferência - Apoio Financeiro	507021932	FREGUESIA DE OLIVEIRA S. MATEUS	6.677.357,96	51.000,00	51.000,00			
0805010205 - OUTRAS TRANSFERÊNCIAS DE CAPITAL - FREGUESIAS	LEI N.º75/2013, DE 12 DE SETEMBRO	Transferência - Apoio Financeiro	507021932	FREGUESIA DE OLIVEIRA S. MATEUS	6.677.357,96	66.000,00	66.000,00			
0805010205 - OUTRAS TRANSFERÊNCIAS DE CAPITAL - FREGUESIAS	LEI N.º75/2013, DE 12 DE SETEMBRO	Transferência - Apoio Financeiro	507021932	FREGUESIA DE OLIVEIRA S. MATEUS	6.677.357,96	20.000,00	20.000,00			
0805010205 - OUTRAS TRANSFERÊNCIAS DE CAPITAL - FREGUESIAS	LEI N.º75/2013, DE 12 DE SETEMBRO	Transferência - Apoio Financeiro	507029305	FREGUESIA DE VILARINHO DAS CAMBAS	6.677.357,96	49.000,00	49.000,00			
0805010205 - OUTRAS TRANSFERÊNCIAS DE CAPITAL - FREGUESIAS	LEI N.º75/2013, DE 12 DE SETEMBRO	Transferência - Apoio Financeiro	507029305	FREGUESIA DE VILARINHO DAS CAMBAS	6.677.357,96	29.995,00	29.994,51	0,49		
0805010205 - OUTRAS TRANSFERÊNCIAS DE CAPITAL - FREGUESIAS	LEI N.º75/2013, DE 12 DE SETEMBRO	Transferência - Apoio Financeiro	507029305	FREGUESIA DE VILARINHO DAS CAMBAS	6.677.357,96	3.000,00	3.000,00			
0805010205 - OUTRAS TRANSFERÊNCIAS DE CAPITAL - FREGUESIAS	LEI N.º75/2013, DE 12 DE SETEMBRO	Transferência - Apoio Financeiro	507029305	FREGUESIA DE VILARINHO DAS CAMBAS	6.677.357,96	40.195,73	40.195,73			

PERÍODO 2021/01/02 2021/12/31  
DO ANO CONTABILÍSTICO DE 2021

TRANSFERÊNCIAS E SUBSÍDIOS CONCEDIDOS  
MUNICÍPIO DE VILA NOVA FAMILIAR

PÁG. 58

VISUALIZAR REGISTROS S/ EXECUÇÃO : N

Tipo de despesa	Disposições legais	Finalidade	Entidade beneficiária		Despesas Orçamentadas	Despesas autorizadas	Despesas pagas	Despesas autorizadas e não pagas	Devolução de transf. / subs. ocorrida no exercício	Observações
			NIF	Nome / Designação						
	[1]	[2]		[3]	[4]	[5]	[6]	[7]=[5]-[6]	[8]	[9]
0805010205 - OUTRAS TRANSFERÊNCIAS DE CAPITAL - FREGUESIAS	LEI N.º75/2013, DE 12 DE SETEMBRO	Transferência - Apoio Financeiro	507029305	FREGUESIA DE VILARINHO DAS CUMBAS	6.677.357,96	40.000,00	40.000,00			
0805010205 - OUTRAS TRANSFERÊNCIAS DE CAPITAL - FREGUESIAS	LEI N.º75/2013, DE 12 DE SETEMBRO	Transferência - Apoio Financeiro	507034325	FREGUESIA DE POUSSADA DE SARAMAGOS	6.677.357,96	17.877,17	17.877,17			
0805010205 - OUTRAS TRANSFERÊNCIAS DE CAPITAL - FREGUESIAS	LEI N.º75/2013, DE 12 DE SETEMBRO	Transferência - Apoio Financeiro	507034325	FREGUESIA DE POUSSADA DE SARAMAGOS	6.677.357,96	9.289,31	9.289,31			
0805010205 - OUTRAS TRANSFERÊNCIAS DE CAPITAL - FREGUESIAS	LEI N.º75/2013, DE 12 DE SETEMBRO	Transferência - Apoio Financeiro	507034325	FREGUESIA DE POUSSADA DE SARAMAGOS	6.677.357,96	40.000,00	40.000,00			
0805010205 - OUTRAS TRANSFERÊNCIAS DE CAPITAL - FREGUESIAS	LEI N.º75/2013, DE 12 DE SETEMBRO	Transferência - Apoio Financeiro	507034325	FREGUESIA DE POUSSADA DE SARAMAGOS	6.677.357,96	9.322,70	9.322,70			
0805010205 - OUTRAS TRANSFERÊNCIAS DE CAPITAL - FREGUESIAS	LEI N.º75/2013, DE 12 DE SETEMBRO	Transferência - Apoio Financeiro	507034325	FREGUESIA DE POUSSADA DE SARAMAGOS	6.677.357,96	9.500,00	9.500,00			
0805010205 - OUTRAS TRANSFERÊNCIAS DE CAPITAL - FREGUESIAS	LEI N.º75/2013, DE 12 DE SETEMBRO	Transferência - Apoio Financeiro	507042727	FREGUESIA DE VALE S. MARTINHO	6.677.357,96	45.000,00	45.000,00			
0805010205 - OUTRAS TRANSFERÊNCIAS DE CAPITAL - FREGUESIAS	LEI N.º75/2013, DE 12 DE SETEMBRO	Transferência - Apoio Financeiro	507042727	FREGUESIA DE VALE S. MARTINHO	6.677.357,96	21.276,85	21.200,78	76,07		
0805010205 - OUTRAS TRANSFERÊNCIAS DE CAPITAL - FREGUESIAS	LEI N.º75/2013, DE 12 DE SETEMBRO	Transferência - Apoio Financeiro	507042727	FREGUESIA DE VALE S. MARTINHO	6.677.357,96	61.000,00	61.000,00			
0805010205 - OUTRAS TRANSFERÊNCIAS DE CAPITAL - FREGUESIAS	LEI N.º75/2013, DE 12 DE SETEMBRO	Transferência - Apoio Financeiro	507104676	FREGUESIA DE JOANE	6.677.357,96	61.000,00	61.000,00			
0805010205 - OUTRAS TRANSFERÊNCIAS DE CAPITAL - FREGUESIAS	LEI N.º75/2013, DE 12 DE SETEMBRO	Transferência - Apoio Financeiro	507104676	FREGUESIA DE JOANE	6.677.357,96	10.752,00	10.597,72	154,28		
0805010205 - OUTRAS TRANSFERÊNCIAS DE CAPITAL - FREGUESIAS	LEI N.º75/2013, DE 12 DE SETEMBRO	Transferência - Apoio Financeiro	507132467	FREGUESIA DE PEDOME	6.677.357,96	77.000,00	77.000,00			
0805010205 - OUTRAS TRANSFERÊNCIAS DE CAPITAL - FREGUESIAS	LEI N.º75/2013, DE 12 DE SETEMBRO	Transferência - Apoio Financeiro	507132467	FREGUESIA DE PEDOME	6.677.357,96	40.000,00	40.000,00			
0805010205 - OUTRAS TRANSFERÊNCIAS DE CAPITAL - FREGUESIAS	LEI N.º75/2013, DE 12 DE SETEMBRO	Transferência - Apoio Financeiro	507132467	FREGUESIA DE PEDOME	6.677.357,96	22.000,00	22.000,00			
0805010205 - OUTRAS TRANSFERÊNCIAS DE CAPITAL - FREGUESIAS	LEI N.º75/2013, DE 12 DE SETEMBRO	Transferência - Apoio Financeiro	507153235	FREGUESIA DE FRADELLOS	6.677.357,96	35.069,57	35.069,57			
0805010205 - OUTRAS TRANSFERÊNCIAS DE CAPITAL - FREGUESIAS	LEI N.º75/2013, DE 12 DE SETEMBRO	Transferência - Apoio Financeiro	507153235	FREGUESIA DE FRADELLOS	6.677.357,96	22.113,38	22.113,38			
0805010205 - OUTRAS TRANSFERÊNCIAS DE CAPITAL - FREGUESIAS	LEI N.º75/2013, DE 12 DE SETEMBRO	Transferência - Apoio Financeiro	507153235	FREGUESIA DE FRADELLOS	6.677.357,96	20.500,00	20.500,00			
0805010205 - OUTRAS TRANSFERÊNCIAS DE CAPITAL - FREGUESIAS	LEI N.º75/2013, DE 12 DE SETEMBRO	Transferência - Apoio Financeiro	507153235	FREGUESIA DE FRADELLOS	6.677.357,96	50.000,00	50.000,00			
0805010205 - OUTRAS TRANSFERÊNCIAS DE CAPITAL - FREGUESIAS	LEI N.º75/2013, DE 12 DE SETEMBRO	Transferência - Apoio Financeiro	507153235	FREGUESIA DE FRADELLOS	6.677.357,96	0,80	0,80			
0805010205 - OUTRAS TRANSFERÊNCIAS DE CAPITAL - FREGUESIAS	LEI N.º75/2013, DE 12 DE SETEMBRO	Transferência - Apoio Financeiro	507153235	FREGUESIA DE FRADELLOS	6.677.357,96	38.000,00	38.000,00			
0805010205 - OUTRAS TRANSFERÊNCIAS DE CAPITAL - FREGUESIAS	LEI N.º75/2013, DE 12 DE SETEMBRO	Transferência - Apoio Financeiro	507153235	FREGUESIA DE FRADELLOS	6.677.357,96	15.931,00	15.931,00			
0805010205 - OUTRAS TRANSFERÊNCIAS DE CAPITAL - FREGUESIAS	LEI N.º75/2013, DE 12 DE SETEMBRO	Transferência - Apoio Financeiro	507153235	FREGUESIA DE FRADELLOS	6.677.357,96	33.304,30	33.304,30			
0805010205 - OUTRAS TRANSFERÊNCIAS DE CAPITAL - FREGUESIAS	LEI N.º75/2013, DE 12 DE SETEMBRO	Transferência - Apoio Financeiro	510834469	FREGUESIA DE ANTAS E ABADE DE VERMOIM	6.677.357,96	18.000,00	18.000,00			
0805010205 - OUTRAS TRANSFERÊNCIAS DE CAPITAL - FREGUESIAS	LEI N.º75/2013, DE 12 DE SETEMBRO	Transferência - Apoio Financeiro	510834469	FREGUESIA DE ANTAS E ABADE DE VERMOIM	6.677.357,96	9.500,00	9.500,00			
0805010205 - OUTRAS TRANSFERÊNCIAS DE CAPITAL - FREGUESIAS	LEI N.º75/2013, DE 12 DE SETEMBRO	Transferência - Apoio Financeiro	510834469	FREGUESIA DE ANTAS E ABADE DE VERMOIM	6.677.357,96	30.000,00	30.000,00			
0805010205 - OUTRAS TRANSFERÊNCIAS DE CAPITAL - FREGUESIAS	LEI N.º75/2013, DE 12 DE SETEMBRO	Transferência - Apoio Financeiro	510834469	FREGUESIA DE ANTAS E ABADE DE VERMOIM	6.677.357,96	15.000,00	15.000,00			
0805010205 - OUTRAS TRANSFERÊNCIAS DE CAPITAL - FREGUESIAS	LEI N.º75/2013, DE 12 DE SETEMBRO	Transferência - Apoio Financeiro	510834469	FREGUESIA DE ANTAS E ABADE DE VERMOIM	6.677.357,96	8.000,00	6.987,89	1.012,11		
0805010205 - OUTRAS TRANSFERÊNCIAS DE CAPITAL - FREGUESIAS	LEI N.º75/2013, DE 12 DE SETEMBRO	Transferência - Apoio Financeiro	510834655	FREGUESIA DE ARNOSO (SANTA MARIA E SANTA EULALIA) E SEZURES	6.677.357,96	106.000,00	66.018,90	39.981,10		
0805010205 - OUTRAS TRANSFERÊNCIAS DE CAPITAL - FREGUESIAS	LEI N.º75/2013, DE 12 DE SETEMBRO	Transferência - Apoio Financeiro	510834655	FREGUESIA DE ARNOSO (SANTA MARIA E SANTA EULALIA) E SEZURES	6.677.357,96	133.740,52	133.740,52			
0805010205 - OUTRAS TRANSFERÊNCIAS DE CAPITAL - FREGUESIAS	LEI N.º75/2013, DE 12 DE SETEMBRO	Transferência - Apoio Financeiro	510834655	FREGUESIA DE ARNOSO (SANTA MARIA E SANTA EULALIA) E SEZURES	6.677.357,96	14.500,00	14.500,00			
0805010205 - OUTRAS TRANSFERÊNCIAS DE CAPITAL - FREGUESIAS	LEI N.º75/2013, DE 12 DE SETEMBRO	Transferência - Apoio Financeiro	510834655	FREGUESIA DE ARNOSO (SANTA MARIA E SANTA EULALIA) E SEZURES	6.677.357,96	32.000,00	32.000,00			
0805010205 - OUTRAS TRANSFERÊNCIAS DE CAPITAL - FREGUESIAS	LEI N.º75/2013, DE 12 DE SETEMBRO	Transferência - Apoio Financeiro	510834655	FREGUESIA DE ARNOSO (SANTA MARIA E SANTA EULALIA) E SEZURES	6.677.357,96	24.000,00	24.000,00			
0805010205 - OUTRAS TRANSFERÊNCIAS DE CAPITAL - FREGUESIAS	LEI N.º75/2013, DE 12 DE SETEMBRO	Transferência - Apoio Financeiro	510834655	FREGUESIA DE ARNOSO (SANTA MARIA E SANTA EULALIA) E SEZURES	6.677.357,96	34.000,00	34.000,00			
0805010205 - OUTRAS TRANSFERÊNCIAS DE CAPITAL - FREGUESIAS	LEI N.º75/2013, DE 12 DE SETEMBRO	Transferência - Apoio Financeiro	510834655	FREGUESIA DE ARNOSO (SANTA MARIA E SANTA EULALIA) E SEZURES	6.677.357,96	4.643,10	4.643,10			
0805010205 - OUTRAS TRANSFERÊNCIAS DE CAPITAL - FREGUESIAS	LEI N.º75/2013, DE 12 DE SETEMBRO	Transferência - Apoio Financeiro	510834655	FREGUESIA DE ARNOSO (SANTA MARIA E SANTA EULALIA) E SEZURES	6.677.357,96	50.000,00	50.000,00			
0805010205 - OUTRAS TRANSFERÊNCIAS DE CAPITAL - FREGUESIAS	LEI N.º75/2013, DE 12 DE SETEMBRO	Transferência - Apoio Financeiro	510834655	FREGUESIA DE ARNOSO (SANTA MARIA E SANTA EULALIA) E SEZURES	6.677.357,96	67.857,69	67.857,69			
0805010205 - OUTRAS TRANSFERÊNCIAS DE CAPITAL - FREGUESIAS	LEI N.º75/2013, DE 12 DE SETEMBRO	Transferência - Apoio Financeiro	510834655	FREGUESIA DE ARNOSO (SANTA MARIA E SANTA EULALIA) E SEZURES	6.677.357,96	41.000,00	39.109,40	1.890,60		
0805010205 - OUTRAS TRANSFERÊNCIAS DE CAPITAL - FREGUESIAS	LEI N.º75/2013, DE 12 DE SETEMBRO	Transferência - Apoio Financeiro	510834655	FREGUESIA DE ARNOSO (SANTA MARIA E SANTA EULALIA) E SEZURES	6.677.357,96	30.000,00	17.167,70	12.832,30		

PERÍODO 2021/01/02 2021/12/31 DO ANO CONTABILÍSTICO DE 2021	TRANSFERÊNCIAS E SUBSÍDIOS CONCEDIDOS MUNICÍPIO DE VILA NOVA FAMALICAO	PÁG. 59
--	---	---------

VISUALIZAR REGISTOS S/ EXECUÇÃO : N

Tipo de despesa	Disposições legais [1]	Finalidade [2]	Entidade beneficiária		Despesas Orçamentadas [4]	Despesas autorizadas [5]	Despesas pagas [6]	Despesas autorizadas e não pagas [7]=[5]-[6]	Devolução de transf. / subs. ocorrida no exercício [8]	Observações [9]
			NIF	Nome / Designação [3]						
0805010205 - OUTRAS TRANSFERÊNCIAS DE CAPITAL - FREGUESIAS	LEI N.º75/2013, DE 12 DE SETEMBRO	Transferência - Apoio Financeiro	510834795	FREGUESIA DE AVIDOS E LAGOA	6.677.357,96	14.000,00	14.000,00			
0805010205 - OUTRAS TRANSFERÊNCIAS DE CAPITAL - FREGUESIAS	LEI N.º75/2013, DE 12 DE SETEMBRO	Transferência - Apoio Financeiro	510834795	FREGUESIA DE AVIDOS E LAGOA	6.677.357,96	18.845,47	18.845,47			
0805010205 - OUTRAS TRANSFERÊNCIAS DE CAPITAL - FREGUESIAS	LEI N.º75/2013, DE 12 DE SETEMBRO	Transferência - Apoio Financeiro	510834795	FREGUESIA DE AVIDOS E LAGOA	6.677.357,96	16.000,00	16.000,00			
0805010205 - OUTRAS TRANSFERÊNCIAS DE CAPITAL - FREGUESIAS	LEI N.º75/2013, DE 12 DE SETEMBRO	Transferência - Apoio Financeiro	510834795	FREGUESIA DE AVIDOS E LAGOA	6.677.357,96	30.000,00	30.000,00			
0805010205 - OUTRAS TRANSFERÊNCIAS DE CAPITAL - FREGUESIAS	LEI N.º75/2013, DE 12 DE SETEMBRO	Transferência - Apoio Financeiro	510834795	FREGUESIA DE AVIDOS E LAGOA	6.677.357,96	25.000,00	10.392,53	14.607,47		
0805010205 - OUTRAS TRANSFERÊNCIAS DE CAPITAL - FREGUESIAS	LEI N.º75/2013, DE 12 DE SETEMBRO	Transferência - Apoio Financeiro	510834795	FREGUESIA DE AVIDOS E LAGOA	6.677.357,96	31.500,00	31.500,00			
0805010205 - OUTRAS TRANSFERÊNCIAS DE CAPITAL - FREGUESIAS	LEI N.º75/2013, DE 12 DE SETEMBRO	Transferência - Apoio Financeiro	510834795	FREGUESIA DE AVIDOS E LAGOA	6.677.357,96	7.500,00	4.842,77	2.657,23		
0805010205 - OUTRAS TRANSFERÊNCIAS DE CAPITAL - FREGUESIAS	LEI N.º75/2013, DE 12 DE SETEMBRO	Transferência - Apoio Financeiro	510835694	FREGUESIA DE CARREIRA E BENTE	6.677.357,96	2.700,00	2.700,00			
0805010205 - OUTRAS TRANSFERÊNCIAS DE CAPITAL - FREGUESIAS	LEI N.º75/2013, DE 12 DE SETEMBRO	Transferência - Apoio Financeiro	510835694	FREGUESIA DE CARREIRA E BENTE	6.677.357,96	50.000,00	50.000,00			
0805010205 - OUTRAS TRANSFERÊNCIAS DE CAPITAL - FREGUESIAS	LEI N.º75/2013, DE 12 DE SETEMBRO	Transferência - Apoio Financeiro	510835694	FREGUESIA DE CARREIRA E BENTE	6.677.357,96	12.000,00	10.635,40	1.364,60		
0805010205 - OUTRAS TRANSFERÊNCIAS DE CAPITAL - FREGUESIAS	LEI N.º75/2013, DE 12 DE SETEMBRO	Transferência - Apoio Financeiro	510835694	FREGUESIA DE CARREIRA E BENTE	6.677.357,96	14.373,60	14.373,60			
0805010205 - OUTRAS TRANSFERÊNCIAS DE CAPITAL - FREGUESIAS	LEI N.º75/2013, DE 12 DE SETEMBRO	Transferência - Apoio Financeiro	510835694	FREGUESIA DE CARREIRA E BENTE	6.677.357,96	14.000,00	14.000,00			
0805010205 - OUTRAS TRANSFERÊNCIAS DE CAPITAL - FREGUESIAS	LEI N.º75/2013, DE 12 DE SETEMBRO	Transferência - Apoio Financeiro	510835694	FREGUESIA DE CARREIRA E BENTE	6.677.357,96	40.000,00	40.000,00			
0805010205 - OUTRAS TRANSFERÊNCIAS DE CAPITAL - FREGUESIAS	LEI N.º75/2013, DE 12 DE SETEMBRO	Transferência - Apoio Financeiro	510835694	FREGUESIA DE CARREIRA E BENTE	6.677.357,96	24.500,00	24.500,00			
0805010205 - OUTRAS TRANSFERÊNCIAS DE CAPITAL - FREGUESIAS	LEI N.º75/2013, DE 12 DE SETEMBRO	Transferência - Apoio Financeiro	510835694	FREGUESIA DE CARREIRA E BENTE	6.677.357,96	51.000,00	51.000,00			
0805010205 - OUTRAS TRANSFERÊNCIAS DE CAPITAL - FREGUESIAS	LEI N.º75/2013, DE 12 DE SETEMBRO	Transferência - Apoio Financeiro	510836577	FREGUESIA DE ESMERIZ E CABECUDOS	6.677.357,96	4.000,00	4.000,00			
0805010205 - OUTRAS TRANSFERÊNCIAS DE CAPITAL - FREGUESIAS	LEI N.º75/2013, DE 12 DE SETEMBRO	Transferência - Apoio Financeiro	510836577	FREGUESIA DE ESMERIZ E CABECUDOS	6.677.357,96	63.500,00	63.229,25	270,75		
0805010205 - OUTRAS TRANSFERÊNCIAS DE CAPITAL - FREGUESIAS	LEI N.º75/2013, DE 12 DE SETEMBRO	Transferência - Apoio Financeiro	510836577	FREGUESIA DE ESMERIZ E CABECUDOS	6.677.357,96	36.000,00	36.000,00			
0805010205 - OUTRAS TRANSFERÊNCIAS DE CAPITAL - FREGUESIAS	LEI N.º75/2013, DE 12 DE SETEMBRO	Transferência - Apoio Financeiro	510836577	FREGUESIA DE ESMERIZ E CABECUDOS	6.677.357,96	4.000,00	4.000,00			
0805010205 - OUTRAS TRANSFERÊNCIAS DE CAPITAL - FREGUESIAS	LEI N.º75/2013, DE 12 DE SETEMBRO	Transferência - Apoio Financeiro	510836577	FREGUESIA DE ESMERIZ E CABECUDOS	6.677.357,96	14.000,00	14.000,00			
0805010205 - OUTRAS TRANSFERÊNCIAS DE CAPITAL - FREGUESIAS	LEI N.º75/2013, DE 12 DE SETEMBRO	Transferência - Apoio Financeiro	510836577	FREGUESIA DE ESMERIZ E CABECUDOS	6.677.357,96	20.000,00	19.056,16	943,84		
0805010205 - OUTRAS TRANSFERÊNCIAS DE CAPITAL - FREGUESIAS	LEI N.º75/2013, DE 12 DE SETEMBRO	Transferência - Apoio Financeiro	510837190	FREGUESIA DE GONDIFELOS, CAVALOES E OUTIZ	6.677.357,96	7.500,00	7.500,00			
0805010205 - OUTRAS TRANSFERÊNCIAS DE CAPITAL - FREGUESIAS	LEI N.º75/2013, DE 12 DE SETEMBRO	Transferência - Apoio Financeiro	510837190	FREGUESIA DE GONDIFELOS, CAVALOES E OUTIZ	6.677.357,96	10.000,00	10.000,00			
0805010205 - OUTRAS TRANSFERÊNCIAS DE CAPITAL - FREGUESIAS	LEI N.º75/2013, DE 12 DE SETEMBRO	Transferência - Apoio Financeiro	510837190	FREGUESIA DE GONDIFELOS, CAVALOES E OUTIZ	6.677.357,96	16.500,00	16.500,00			
0805010205 - OUTRAS TRANSFERÊNCIAS DE CAPITAL - FREGUESIAS	LEI N.º75/2013, DE 12 DE SETEMBRO	Transferência - Apoio Financeiro	510837190	FREGUESIA DE GONDIFELOS, CAVALOES E OUTIZ	6.677.357,96	11.125,00	11.119,40	5,60		
0805010205 - OUTRAS TRANSFERÊNCIAS DE CAPITAL - FREGUESIAS	LEI N.º75/2013, DE 12 DE SETEMBRO	Transferência - Apoio Financeiro	510837190	FREGUESIA DE GONDIFELOS, CAVALOES E OUTIZ	6.677.357,96	21.500,00	21.500,00			
0805010205 - OUTRAS TRANSFERÊNCIAS DE CAPITAL - FREGUESIAS	LEI N.º75/2013, DE 12 DE SETEMBRO	Transferência - Apoio Financeiro	510837190	FREGUESIA DE GONDIFELOS, CAVALOES E OUTIZ	6.677.357,96	16.500,00	16.158,50	341,50		
0805010205 - OUTRAS TRANSFERÊNCIAS DE CAPITAL - FREGUESIAS	LEI N.º75/2013, DE 12 DE SETEMBRO	Transferência - Apoio Financeiro	510837190	FREGUESIA DE GONDIFELOS, CAVALOES E OUTIZ	6.677.357,96	36.500,00	36.500,00			
0805010205 - OUTRAS TRANSFERÊNCIAS DE CAPITAL - FREGUESIAS	LEI N.º75/2013, DE 12 DE SETEMBRO	Transferência - Apoio Financeiro	510837190	FREGUESIA DE GONDIFELOS, CAVALOES E OUTIZ	6.677.357,96	59.000,00	59.000,00			
0805010205 - OUTRAS TRANSFERÊNCIAS DE CAPITAL - FREGUESIAS	LEI N.º75/2013, DE 12 DE SETEMBRO	Transferência - Apoio Financeiro	510837190	FREGUESIA DE GONDIFELOS, CAVALOES E OUTIZ	6.677.357,96	25.000,00	13.000,50	11.999,50		
0805010205 - OUTRAS TRANSFERÊNCIAS DE CAPITAL - FREGUESIAS	LEI N.º75/2013, DE 12 DE SETEMBRO	Transferência - Apoio Financeiro	510837522	FREGUESIA DE LEMENHE, MOUQUIM E JESUFREI	6.677.357,96	41.000,00	41.000,00			
0805010205 - OUTRAS TRANSFERÊNCIAS DE CAPITAL - FREGUESIAS	LEI N.º75/2013, DE 12 DE SETEMBRO	Transferência - Apoio Financeiro	510837522	FREGUESIA DE LEMENHE, MOUQUIM E JESUFREI	6.677.357,96	38.413,60	38.413,60			
0805010205 - OUTRAS TRANSFERÊNCIAS DE CAPITAL - FREGUESIAS	LEI N.º75/2013, DE 12 DE SETEMBRO	Transferência - Apoio Financeiro	510837522	FREGUESIA DE LEMENHE, MOUQUIM E JESUFREI	6.677.357,96	29.500,00	29.500,00			
0805010205 - OUTRAS TRANSFERÊNCIAS DE CAPITAL - FREGUESIAS	LEI N.º75/2013, DE 12 DE SETEMBRO	Transferência - Apoio Financeiro	510837522	FREGUESIA DE LEMENHE, MOUQUIM E JESUFREI	6.677.357,96	63.525,14	63.525,14			
0805010205 - OUTRAS TRANSFERÊNCIAS DE CAPITAL - FREGUESIAS	LEI N.º75/2013, DE 12 DE SETEMBRO	Transferência - Apoio Financeiro	510837522	FREGUESIA DE LEMENHE, MOUQUIM E JESUFREI	6.677.357,96	38.250,00	38.250,00			
0805010205 - OUTRAS TRANSFERÊNCIAS DE CAPITAL - FREGUESIAS	LEI N.º75/2013, DE 12 DE SETEMBRO	Transferência - Apoio Financeiro	510837522	FREGUESIA DE LEMENHE, MOUQUIM E JESUFREI	6.677.357,96	95.287,72	95.287,72			
0805010205 - OUTRAS TRANSFERÊNCIAS DE CAPITAL - FREGUESIAS	LEI N.º75/2013, DE 12 DE SETEMBRO	Transferência - Apoio Financeiro	510837522	FREGUESIA DE LEMENHE, MOUQUIM E JESUFREI	6.677.357,96	34.000,00	34.000,00			
0805010205 - OUTRAS TRANSFERÊNCIAS DE CAPITAL - FREGUESIAS	LEI N.º75/2013, DE 12 DE SETEMBRO	Transferência - Apoio Financeiro	510837522	FREGUESIA DE LEMENHE, MOUQUIM E JESUFREI	6.677.357,96	109.850,00	109.741,98	108,02		
0805010205 - OUTRAS TRANSFERÊNCIAS DE CAPITAL - FREGUESIAS	LEI N.º75/2013, DE 12 DE SETEMBRO	Transferência - Apoio Financeiro	510837522	FREGUESIA DE LEMENHE, MOUQUIM E JESUFREI	6.677.357,96	20.000,00	20.000,00			
0805010205 - OUTRAS TRANSFERÊNCIAS DE CAPITAL - FREGUESIAS	LEI N.º75/2013, DE 12 DE SETEMBRO	Transferência - Apoio Financeiro	510837522	FREGUESIA DE LEMENHE, MOUQUIM E JESUFREI	6.677.357,96	77.192,00	77.192,00			
0805010205 - OUTRAS TRANSFERÊNCIAS DE CAPITAL - FREGUESIAS	LEI N.º75/2013, DE 12 DE SETEMBRO	Transferência - Apoio Financeiro	510839320	FREGUESIA DE RUIVAES E NOVAIS	6.677.357,96	26.740,00	26.739,08	0,92		
0805010205 - OUTRAS TRANSFERÊNCIAS DE CAPITAL - FREGUESIAS	LEI N.º75/2013, DE 12 DE SETEMBRO	Transferência - Apoio Financeiro	510839320	FREGUESIA DE RUIVAES E NOVAIS	6.677.357,96	15.000,00	15.000,00			
0805010205 - OUTRAS TRANSFERÊNCIAS DE CAPITAL - FREGUESIAS	LEI N.º75/2013, DE 12 DE SETEMBRO	Transferência - Apoio Financeiro	510839320	FREGUESIA DE RUIVAES E NOVAIS	6.677.357,96	3.169,24	3.169,24			

PERÍODO 2021/01/02 2021/12/31 DO ANO CONTABILÍSTICO DE 2021	TRANSFERÊNCIAS E SUBSÍDIOS CONCEDIDOS MUNICÍPIO DE VILA NOVA FAMILIAR	PÁG. 60
--	--	---------

VISUALIZAR REGISTROS S/ EXECUÇÃO : N

Tipo de despesa	Disposições legais	Finalidade	Entidade beneficiária		Despesas Orçamentadas	Despesas autorizadas	Despesas pagas	Despesas autorizadas e não pagas	Devolução de transf. / subs. ocorrida no exercício	Observações
			NIF	Nome / Designação						
	[1]	[2]		[3]	[4]	[5]	[6]	[7]=[5]-[6]	[8]	[9]
0805010205 - OUTRAS TRANSFERÊNCIAS DE CAPITAL - FREGUESIAS	LEI N.º75/2013, DE 12 DE SETEMBRO	Transferência - Apoio Financeiro	510839320	FREGUESIA DE RUIVAES E NOVAIS	6.677.357,96	24.000,00	22.000,00	2.000,00		
0805010205 - OUTRAS TRANSFERÊNCIAS DE CAPITAL - FREGUESIAS	LEI N.º75/2013, DE 12 DE SETEMBRO	Transferência - Apoio Financeiro	510839320	FREGUESIA DE RUIVAES E NOVAIS	6.677.357,96	18.000,00	18.000,00			
0805010205 - OUTRAS TRANSFERÊNCIAS DE CAPITAL - FREGUESIAS	LEI N.º75/2013, DE 12 DE SETEMBRO	Transferência - Apoio Financeiro	510839320	FREGUESIA DE RUIVAES E NOVAIS	6.677.357,96	36.000,00	36.000,00			
0805010205 - OUTRAS TRANSFERÊNCIAS DE CAPITAL - FREGUESIAS	LEI N.º75/2013, DE 12 DE SETEMBRO	Transferência - Apoio Financeiro	510839320	FREGUESIA DE RUIVAES E NOVAIS	6.677.357,96	15.000,00	15.000,00			
0805010205 - OUTRAS TRANSFERÊNCIAS DE CAPITAL - FREGUESIAS	LEI N.º75/2013, DE 12 DE SETEMBRO	Transferência - Apoio Financeiro	510840043	FREGUESIA DE SEIDE	6.677.357,96	24.000,00	10.370,00	13.630,00		
0805010205 - OUTRAS TRANSFERÊNCIAS DE CAPITAL - FREGUESIAS	LEI N.º75/2013, DE 12 DE SETEMBRO	Transferência - Apoio Financeiro	510840043	FREGUESIA DE SEIDE	6.677.357,96	71.000,00	66.255,58	4.744,42		
0805010205 - OUTRAS TRANSFERÊNCIAS DE CAPITAL - FREGUESIAS	LEI N.º75/2013, DE 12 DE SETEMBRO	Transferência - Apoio Financeiro	510840043	FREGUESIA DE SEIDE	6.677.357,96	530,00	530,00			
0805010205 - OUTRAS TRANSFERÊNCIAS DE CAPITAL - FREGUESIAS	LEI N.º75/2013, DE 12 DE SETEMBRO	Transferência - Apoio Financeiro	510840043	FREGUESIA DE SEIDE	6.677.357,96	34.156,18	34.150,86	5,32		
0805010205 - OUTRAS TRANSFERÊNCIAS DE CAPITAL - FREGUESIAS	LEI N.º75/2013, DE 12 DE SETEMBRO	Transferência - Apoio Financeiro	510840043	FREGUESIA DE SEIDE	6.677.357,96	22.000,00	18.527,50	3.472,50		
0805010205 - OUTRAS TRANSFERÊNCIAS DE CAPITAL - FREGUESIAS	LEI N.º75/2013, DE 12 DE SETEMBRO	Transferência - Apoio Financeiro	510840787	FREGUESIA DE VALE (SAO COSME), TELHADO E PORTELA	6.677.357,96	54.692,00	54.691,65	0,35		
0805010205 - OUTRAS TRANSFERÊNCIAS DE CAPITAL - FREGUESIAS	LEI N.º75/2013, DE 12 DE SETEMBRO	Transferência - Apoio Financeiro	510840787	FREGUESIA DE VALE (SAO COSME), TELHADO E PORTELA	6.677.357,96	17.500,00	17.500,00			
0805010205 - OUTRAS TRANSFERÊNCIAS DE CAPITAL - FREGUESIAS	LEI N.º75/2013, DE 12 DE SETEMBRO	Transferência - Apoio Financeiro	510840787	FREGUESIA DE VALE (SAO COSME), TELHADO E PORTELA	6.677.357,96	20.000,00	20.000,00			
0805010205 - OUTRAS TRANSFERÊNCIAS DE CAPITAL - FREGUESIAS	LEI N.º75/2013, DE 12 DE SETEMBRO	Transferência - Apoio Financeiro	510840787	FREGUESIA DE VALE (SAO COSME), TELHADO E PORTELA	6.677.357,96	110.000,00	109.999,38	0,62		
0805010205 - OUTRAS TRANSFERÊNCIAS DE CAPITAL - FREGUESIAS	LEI N.º75/2013, DE 12 DE SETEMBRO	Transferência - Apoio Financeiro	510840787	FREGUESIA DE VALE (SAO COSME), TELHADO E PORTELA	6.677.357,96	6.000,00	6.000,00			
0805010205 - OUTRAS TRANSFERÊNCIAS DE CAPITAL - FREGUESIAS	LEI N.º75/2013, DE 12 DE SETEMBRO	Transferência - Apoio Financeiro	510840787	FREGUESIA DE VALE (SAO COSME), TELHADO E PORTELA	6.677.357,96	16.000,00	16.000,00			
0805010205 - OUTRAS TRANSFERÊNCIAS DE CAPITAL - FREGUESIAS	LEI N.º75/2013, DE 12 DE SETEMBRO	Transferência - Apoio Financeiro	510840787	FREGUESIA DE VALE (SAO COSME), TELHADO E PORTELA	6.677.357,96	61.000,00	61.000,00			
0805010205 - OUTRAS TRANSFERÊNCIAS DE CAPITAL - FREGUESIAS	LEI N.º75/2013, DE 12 DE SETEMBRO	Transferência - Apoio Financeiro	510840787	FREGUESIA DE VALE (SAO COSME), TELHADO E PORTELA	6.677.357,96	45.000,00	45.000,00			
0805010205 - OUTRAS TRANSFERÊNCIAS DE CAPITAL - FREGUESIAS	LEI N.º75/2013, DE 12 DE SETEMBRO	Transferência - Apoio Financeiro	510841090	FREGUESIA DE VILA NOVA DE FAMILIAR E CALENDARIO	6.677.357,96	11.000,00	11.000,00			
0805010205 - OUTRAS TRANSFERÊNCIAS DE CAPITAL - FREGUESIAS	LEI N.º75/2013, DE 12 DE SETEMBRO	Transferência - Apoio Financeiro	510841090	FREGUESIA DE VILA NOVA DE FAMILIAR E CALENDARIO	6.677.357,96	23.500,00	23.500,00			
0805010206 - OUTRAS TRANSFERÊNCIAS DE CAPITAL (AMBIENTE) - FREGUESIAS	LEI N.º75/2013, DE 12 DE SETEMBRO	Transferência - Apoio Financeiro	506909336	FREGUESIA DE NINE	2.876,00	1.091,84	1.091,84			
0805010206 - OUTRAS TRANSFERÊNCIAS DE CAPITAL (AMBIENTE) - FREGUESIAS	LEI N.º75/2013, DE 12 DE SETEMBRO	Transferência - Apoio Financeiro	507029305	FREGUESIA DE VILARINHO DAS CAMBAS	2.876,00	1.783,97	1.783,97			
0805010402 - Associações de Municípios - Amortização de Empréstimos	LEI N.º75/2013, DE 12 DE SETEMBRO	Transferência - Apoio Financeiro	502622482	ASSOCIACAO DE MUNICIPIOS DO VALE DO AVE	175.544,05	11.717,07	11.717,07			
0805010402 - Associações de Municípios - Amortização de Empréstimos	LEI N.º75/2013, DE 12 DE SETEMBRO	Transferência - Apoio Financeiro	502622482	ASSOCIACAO DE MUNICIPIOS DO VALE DO AVE	175.544,05	37.977,02	37.977,02			
0805010402 - Associações de Municípios - Amortização de Empréstimos	LEI N.º75/2013, DE 12 DE SETEMBRO	Transferência - Apoio Financeiro	502622482	ASSOCIACAO DE MUNICIPIOS DO VALE DO AVE	175.544,05	2.000,00	2.000,00			
0805010402 - Associações de Municípios - Amortização de Empréstimos	LEI N.º75/2013, DE 12 DE SETEMBRO	Transferência - Apoio Financeiro	502622482	ASSOCIACAO DE MUNICIPIOS DO VALE DO AVE	175.544,05	39.976,02	39.976,02			
0805010402 - Associações de Municípios - Amortização de Empréstimos	LEI N.º75/2013, DE 12 DE SETEMBRO	Transferência - Apoio Financeiro	502622482	ASSOCIACAO DE MUNICIPIOS DO VALE DO AVE	175.544,05	3.905,12	3.905,12			
0805010402 - Associações de Municípios - Amortização de Empréstimos	LEI N.º75/2013, DE 12 DE SETEMBRO	Transferência - Apoio Financeiro	502622482	ASSOCIACAO DE MUNICIPIOS DO VALE DO AVE	175.544,05	39.976,77	39.976,77			
0805010402 - Associações de Municípios - Amortização de Empréstimos	LEI N.º75/2013, DE 12 DE SETEMBRO	Transferência - Apoio Financeiro	502622482	ASSOCIACAO DE MUNICIPIOS DO VALE DO AVE	175.544,05	39.966,58	39.966,58			
0805010403 - Associações de Municípios - Outras	LEI N.º75/2013, DE 12 DE SETEMBRO	Transferência - Apoio Financeiro	509441092	ASSOCIACAO DE MUNICIPIOS DE FINS ESPECIFICOS QUADRILATERO URBANO	69.950,00	27.360,00	27.360,00			
08070101 - AÇÃO SOCIAL	LEI N.º75/2013, DE 12 DE SETEMBRO	Transferência - Apoio Financeiro	500969531	FABRICA IGREJA PAROQUIAL FREGUESIA V.N.FAMILIAR	877.500,00	40.000,00	40.000,00			
08070101 - AÇÃO SOCIAL	LEI N.º75/2013, DE 12 DE SETEMBRO	Transferência - Apoio Financeiro	501064559	CASA DO POVO DE NINE	877.500,00	40.000,00	40.000,00			
08070101 - AÇÃO SOCIAL	LEI N.º75/2013, DE 12 DE SETEMBRO	Transferência - Apoio Financeiro	501194037	FABRICA DA IGREJA PAROQUIAL DE MOGE	877.500,00	40.000,00	40.000,00			
08070101 - AÇÃO SOCIAL	LEI N.º75/2013, DE 12 DE SETEMBRO	Transferência - Apoio Financeiro	501258701	FABRICA DA IGREJA PAROQUIAL DE S. MARTINHO BRIFE	877.500,00	22.000,00	22.000,00			
08070101 - AÇÃO SOCIAL	LEI N.º75/2013, DE 12 DE SETEMBRO	Transferência - Apoio Financeiro	501404627	FABRICA DA IGREJA PAROQUIAL DE SAO MARTINHO DO VALE	877.500,00	12.000,00	12.000,00			
08070101 - AÇÃO SOCIAL	LEI N.º75/2013, DE 12 DE SETEMBRO	Transferência - Apoio Financeiro	501441409	FABRICA DA IGREJA DO DIVINO SALVADOR DE LEMENHE	877.500,00	40.000,00	40.000,00			
08070101 - AÇÃO SOCIAL	LEI N.º75/2013, DE 12 DE SETEMBRO	Transferência - Apoio Financeiro	501443096	FABRICA DA IGREJA PAROQUIAL DE ARNOSO SANTA EULALIA	877.500,00	15.000,00	15.000,00			
08070101 - AÇÃO SOCIAL	LEI N.º75/2013, DE 12 DE SETEMBRO	Transferência - Apoio Financeiro	501455752	ASSOCIACAO MORADORES DAS LAMEIRAS	877.500,00	76.800,00	76.800,00			
08070101 - AÇÃO SOCIAL	LEI N.º75/2013, DE 12 DE SETEMBRO	Transferência - Apoio Financeiro	501573607	FABRICA DA IGREJA PAROQUIAL DE SEIDE S. MIGUEL	877.500,00	22.000,00	22.000,00			
08070101 - AÇÃO SOCIAL	LEI N.º75/2013, DE 12 DE SETEMBRO	Transferência - Apoio Financeiro	501608311	FABRICA DA IGREJA PAROQUIAL DE SAO PAIO DE CEIDE	877.500,00	20.000,00	20.000,00			
08070101 - AÇÃO SOCIAL	LEI N.º75/2013, DE 12 DE SETEMBRO	Transferência - Apoio Financeiro	501624040	FABRICA DA IGREJA DA PAROQUIA DE CABECUDOS	877.500,00	20.000,00	20.000,00			
08070101 - AÇÃO SOCIAL	LEI N.º75/2013, DE 12 DE SETEMBRO	Transferência - Apoio Financeiro	502182970	FABRICA DA IGREJA PAROQUIAL DE SAO MARTINHO DE AVIDOS	877.500,00	50.000,00	50.000,00			
08070101 - AÇÃO SOCIAL	LEI N.º75/2013, DE 12 DE SETEMBRO	Transferência - Apoio Financeiro	502540982	FABRICA DA IGREJA PAROQUIAL DE S. MAEME DE SEZURES	877.500,00	25.000,00	25.000,00			
08070101 - AÇÃO SOCIAL	LEI N.º75/2013, DE 12 DE SETEMBRO	Transferência - Apoio Financeiro	502540982	FABRICA DA IGREJA PAROQUIAL DE S. MAEME DE SEZURES	877.500,00	15.000,00	15.000,00			

PERÍODO 2021/01/02 2021/12/31  
DO ANO CONTABILÍSTICO DE 2021TRANSFERÊNCIAS E SUBSÍDIOS CONCEDIDOS  
MUNICÍPIO DE VILA NOVA FAMALICAO

PÁG. 61

VISUALIZAR REGISTOS S/ EXECUÇÃO : N

Tipo de despesa	Disposições legais [1]	Finalidade [2]	Entidade beneficiária		Despesas Orçamentadas [4]	Despesas autorizadas [5]	Despesas pagas [6]	Despesas autorizadas e não pagas [7]=[5]-[6]	Devolução de transf. / subs. ocorrida no exercício [8]	Observações [9]
			NIF	Nome / Designação [3]						
08070101 - AÇÃO SOCIAL	LEI N.º75/2013, DE 12 DE SETEMBRO	Transferência - Apoio Financeiro	503412589	ENGENHO - ASSOCIACAO DE DESENVOLVIMENTO LOCAL DO VALE DO ESTE	877.500,00	50.000,00	50.000,00			
08070101 - AÇÃO SOCIAL	LEI N.º75/2013, DE 12 DE SETEMBRO	Transferência - Apoio Financeiro	503758183	ACB- ASS. CULT. BENIF. DESP. DOS TRAB. DO MUNICIPIO DE V. N. DE FAMALICÃO	877.500,00	15.000,00	15.000,00			
08070101 - AÇÃO SOCIAL	LEI N.º75/2013, DE 12 DE SETEMBRO	Transferência - Apoio Financeiro	503949710	CENTRO SOCIAL E PAROQUIAL DE REQUIAO	877.500,00	20.000,00	20.000,00			
08070101 - AÇÃO SOCIAL	LEI N.º75/2013, DE 12 DE SETEMBRO	Transferência - Apoio Financeiro	504426290	ACIP - AVE-COOPERATIVA INTERVENCAO PSICO-SOCIAL, CRL	877.500,00	15.000,00	15.000,00			
08070101 - AÇÃO SOCIAL	LEI N.º75/2013, DE 12 DE SETEMBRO	Transferência - Apoio Financeiro	504646702	APPACDM - ASSOCIAÇÃO PORTUGUESA PAIS E AMIGOS CIDADÃO DEFICIENTE MENTAL	877.500,00	2.500,00	2.500,00			
08070101 - AÇÃO SOCIAL	LEI N.º75/2013, DE 12 DE SETEMBRO	Transferência - Apoio Financeiro	504707337	ASSOCIACAO DE MORADORES DO COMPLEXO HABITACIONAL DE LOUSADO	877.500,00	21.000,00	21.000,00			
08070101 - AÇÃO SOCIAL	LEI N.º75/2013, DE 12 DE SETEMBRO	Transferência - Apoio Financeiro	504842498	FABRICA DA IGREJA PAROQUIAL DE SANTA MARIA DE LANDIM	877.500,00	17.500,00	17.500,00			
08070101 - AÇÃO SOCIAL	LEI N.º75/2013, DE 12 DE SETEMBRO	Transferência - Apoio Financeiro	508970008	PAROQUIA DE S. SIMAO DE NOVAIS	877.500,00	40.000,00	40.000,00			
08070102 - EDUCAÇÃO	LEI N.º75/2013, DE 12 DE SETEMBRO	Transferência - Apoio Financeiro	502416882	ACADEMIA CONTEMPORANEA DO ESPECTACULO, C.R.L.	110.000,00	4.188,15	4.188,15			
08070103 - CULTURA	LEI N.º75/2013, DE 12 DE SETEMBRO	Transferência - Apoio Financeiro	500816905	LIGA DOS COMBATENTES	203.000,00	5.000,00	5.000,00			
08070103 - CULTURA	LEI N.º75/2013, DE 12 DE SETEMBRO	Transferência - Apoio Financeiro	500832404	FUNDACAO CUPERTINO DE MIRANDA	203.000,00	50.000,00	50.000,00			
08070103 - CULTURA	LEI N.º75/2013, DE 12 DE SETEMBRO	Transferência - Apoio Financeiro	501375600	FABRICA DA IGREJA PAROQUIAL DE GONDIFELOS	203.000,00	25.000,00	25.000,00			
08070103 - CULTURA	LEI N.º75/2013, DE 12 DE SETEMBRO	Transferência - Apoio Financeiro	501650989	SOC ARTISTICA MUSICAL DE RIBA D AVE	203.000,00	3.500,00	3.500,00			
08070103 - CULTURA	LEI N.º75/2013, DE 12 DE SETEMBRO	Transferência - Apoio Financeiro	501869247	ASSOCIAÇÃO CULTURAL DE VERMOM	203.000,00	13.900,00	13.900,00			
08070103 - CULTURA	LEI N.º75/2013, DE 12 DE SETEMBRO	Transferência - Apoio Financeiro	510881459	ASSOCIACAO ECOS CULTURALS DO LOURO	203.000,00	13.500,00	13.500,00			
08070104 - HUMANITÁRIAS	LEI N.º75/2013, DE 12 DE SETEMBRO	Transferência - Apoio Financeiro	500745749	CRUZ VERMELHA PORTUGUESA	612.000,00	10.500,00	10.500,00			
08070104 - HUMANITÁRIAS	LEI N.º75/2013, DE 12 DE SETEMBRO	Transferência - Apoio Financeiro	500745749	CRUZ VERMELHA PORTUGUESA	612.000,00	10.500,00	10.500,00			
08070104 - HUMANITÁRIAS	LEI N.º75/2013, DE 12 DE SETEMBRO	Transferência - Apoio Financeiro	500745749	CRUZ VERMELHA PORTUGUESA	612.000,00	10.500,00	10.500,00			
08070104 - HUMANITÁRIAS	LEI N.º75/2013, DE 12 DE SETEMBRO	Transferência - Apoio Financeiro	500745749	CRUZ VERMELHA PORTUGUESA	612.000,00	10.500,00	10.500,00			
08070104 - HUMANITÁRIAS	LEI N.º75/2013, DE 12 DE SETEMBRO	Transferência - Apoio Financeiro	500979103	ASSOCIACAO HUMANITARIA DOS BOMBEIROS VOLUNTARIOS FAMILIENSES	612.000,00	22.500,00	22.500,00			
08070104 - HUMANITÁRIAS	LEI N.º75/2013, DE 12 DE SETEMBRO	Transferência - Apoio Financeiro	500979103	ASSOCIACAO HUMANITARIA DOS BOMBEIROS VOLUNTARIOS FAMILIENSES	612.000,00	150.000,00	150.000,00			
08070104 - HUMANITÁRIAS	LEI N.º75/2013, DE 12 DE SETEMBRO	Transferência - Apoio Financeiro	500979103	ASSOCIACAO HUMANITARIA DOS BOMBEIROS VOLUNTARIOS FAMILIENSES	612.000,00	22.500,00	22.500,00			
08070104 - HUMANITÁRIAS	LEI N.º75/2013, DE 12 DE SETEMBRO	Transferência - Apoio Financeiro	500979103	ASSOCIACAO HUMANITARIA DOS BOMBEIROS VOLUNTARIOS FAMILIENSES	612.000,00	22.500,00	22.500,00			
08070104 - HUMANITÁRIAS	LEI N.º75/2013, DE 12 DE SETEMBRO	Transferência - Apoio Financeiro	500979103	ASSOCIACAO HUMANITARIA DOS BOMBEIROS VOLUNTARIOS FAMILIENSES	612.000,00	22.500,00	22.500,00			
08070104 - HUMANITÁRIAS	LEI N.º75/2013, DE 12 DE SETEMBRO	Transferência - Apoio Financeiro	501180044	BOMBEIROS VOLUNTARIOS DE FAMALICAO	612.000,00	22.500,00	22.500,00			
08070104 - HUMANITÁRIAS	LEI N.º75/2013, DE 12 DE SETEMBRO	Transferência - Apoio Financeiro	501180044	BOMBEIROS VOLUNTARIOS DE FAMALICAO	612.000,00	150.000,00	150.000,00			
08070104 - HUMANITÁRIAS	LEI N.º75/2013, DE 12 DE SETEMBRO	Transferência - Apoio Financeiro	501180044	BOMBEIROS VOLUNTARIOS DE FAMALICAO	612.000,00	22.500,00	22.500,00			
08070104 - HUMANITÁRIAS	LEI N.º75/2013, DE 12 DE SETEMBRO	Transferência - Apoio Financeiro	501180044	BOMBEIROS VOLUNTARIOS DE FAMALICAO	612.000,00	22.500,00	22.500,00			
08070104 - HUMANITÁRIAS	LEI N.º75/2013, DE 12 DE SETEMBRO	Transferência - Apoio Financeiro	501180044	BOMBEIROS VOLUNTARIOS DE FAMALICAO	612.000,00	22.500,00	22.500,00			
08070104 - HUMANITÁRIAS	LEI N.º75/2013, DE 12 DE SETEMBRO	Transferência - Apoio Financeiro	503497487	ASSOCIACAO HUMANITARIA DOS BOMBEIROS VOLUNTARIOS DE RIBA DE AVE	612.000,00	22.500,00	22.500,00			
08070104 - HUMANITÁRIAS	LEI N.º75/2013, DE 12 DE SETEMBRO	Transferência - Apoio Financeiro	503497487	ASSOCIACAO HUMANITARIA DOS BOMBEIROS VOLUNTARIOS DE RIBA DE AVE	612.000,00	22.500,00	22.500,00			
08070104 - HUMANITÁRIAS	LEI N.º75/2013, DE 12 DE SETEMBRO	Transferência - Apoio Financeiro	503497487	ASSOCIACAO HUMANITARIA DOS BOMBEIROS VOLUNTARIOS DE RIBA DE AVE	612.000,00	22.500,00	22.500,00			
08070104 - HUMANITÁRIAS	LEI N.º75/2013, DE 12 DE SETEMBRO	Transferência - Apoio Financeiro	503497487	ASSOCIACAO HUMANITARIA DOS BOMBEIROS VOLUNTARIOS DE RIBA DE AVE	612.000,00	22.500,00	22.500,00			
08070105 - ASSOCIATIVISMO	LEI N.º75/2013, DE 12 DE SETEMBRO	Transferência - Apoio Financeiro	501072284	FUTEBOL CLUBE DE FAMALICAO	947.000,00	149.500,00	149.500,00			
08070105 - ASSOCIATIVISMO	LEI N.º75/2013, DE 12 DE SETEMBRO	Transferência - Apoio Financeiro	501072284	FUTEBOL CLUBE DE FAMALICAO	947.000,00	50.000,00	50.000,00			
08070105 - ASSOCIATIVISMO	LEI N.º75/2013, DE 12 DE SETEMBRO	Transferência - Apoio Financeiro	501086032	GRUPO DESPORTIVO JOANE	947.000,00	20.308,78	20.308,78			
08070105 - ASSOCIATIVISMO	LEI N.º75/2013, DE 12 DE SETEMBRO	Transferência - Apoio Financeiro	501086032	GRUPO DESPORTIVO JOANE	947.000,00	14.000,00	14.000,00			



PERÍODO 2021/01/02 2021/12/31 DO ANO CONTABILÍSTICO DE 2021	TRANSFERÊNCIAS E SUBSÍDIOS CONCEDIDOS MUNICÍPIO DE VILA NOVA FAMILIAR	PÁG. 62
--	--	---------

VISUALIZAR REGISTROS S/ EXECUÇÃO : N

Tipo de despesa	Disposições legais [1]	Finalidade [2]	Entidade beneficiária		Despesas Orçamentadas [4]	Despesas autorizadas [5]	Despesas pagas [6]	Despesas autorizadas e não pagas [7]=[5]-[6]	Devolução de transf. / subs. ocorrida no exercício [8]	Observações [9]
			NIF	Nome / Designação [3]						
08070105 - ASSOCIATIVISMO	LEI N.º75/2013, DE 12 DE SETEMBRO	Transferência - Apoio Financeiro	501263179	GRUPO DESPORTIVO DO LOURO	947.000,00	44.320,00	10.324,40	33.995,60		
08070105 - ASSOCIATIVISMO	LEI N.º75/2013, DE 12 DE SETEMBRO	Transferência - Apoio Financeiro	501454586	CENTRO SOCIAL, CULTURAL E DESPORTIVO DE S. CLAUDIO	947.000,00	60.000,00	60.000,00			
08070105 - ASSOCIATIVISMO	LEI N.º75/2013, DE 12 DE SETEMBRO	Transferência - Apoio Financeiro	501547614	GRUPO RECREATIVO DE AVIDOS E LAGOA	947.000,00	13.530,00	13.530,00			
08070105 - ASSOCIATIVISMO	LEI N.º75/2013, DE 12 DE SETEMBRO	Transferência - Apoio Financeiro	501547614	GRUPO RECREATIVO DE AVIDOS E LAGOA	947.000,00	51.000,00	51.000,00			
08070105 - ASSOCIATIVISMO	LEI N.º75/2013, DE 12 DE SETEMBRO	Transferência - Apoio Financeiro	501736530	FUTEBOL CLUBE DE LANDIM	947.000,00	17.431,00	17.431,00			
08070105 - ASSOCIATIVISMO	LEI N.º75/2013, DE 12 DE SETEMBRO	Transferência - Apoio Financeiro	501894004	OPERARIO FUTEBOL CLUBE	947.000,00	49.500,00	49.500,00			
08070105 - ASSOCIATIVISMO	LEI N.º75/2013, DE 12 DE SETEMBRO	Transferência - Apoio Financeiro	502055596	UNIAO DESPORTIVA BARRRENSE - S. VICENTE	947.000,00	9.621,00	9.621,00			
08070105 - ASSOCIATIVISMO	LEI N.º75/2013, DE 12 DE SETEMBRO	Transferência - Apoio Financeiro	502102071	ASSOCIACAO DE CACA E PESCA DE V.N. DE FAMILIAR	947.000,00	1.677,11	1.677,11			
08070105 - ASSOCIATIVISMO	LEI N.º75/2013, DE 12 DE SETEMBRO	Transferência - Apoio Financeiro	502127058	CLUBE DESPORTIVO DE LOUSADO	947.000,00	14.366,82	14.366,82			
08070105 - ASSOCIATIVISMO	LEI N.º75/2013, DE 12 DE SETEMBRO	Transferência - Apoio Financeiro	502234903	ASSOCIACAO DESPORTIVA NINENSE	947.000,00	40.000,00	40.000,00			
08070105 - ASSOCIATIVISMO	LEI N.º75/2013, DE 12 DE SETEMBRO	Transferência - Apoio Financeiro	502463163	DESPORTIVO DE S. COSME	947.000,00	23.000,00	23.000,00			
08070105 - ASSOCIATIVISMO	LEI N.º75/2013, DE 12 DE SETEMBRO	Transferência - Apoio Financeiro	503756237	I G C P. E.P.E.	947.000,00	1.375,00	1.375,00			
08070105 - ASSOCIATIVISMO	LEI N.º75/2013, DE 12 DE SETEMBRO	Transferência - Apoio Financeiro	504060970	UNIAO NINENSE CULTURA E RECREIO	947.000,00	2.100,00	2.100,00			
08070105 - ASSOCIATIVISMO	LEI N.º75/2013, DE 12 DE SETEMBRO	Transferência - Apoio Financeiro	506539857	BAIRO FUTEBOL CLUBE	947.000,00	24.889,50	11.677,00	13.212,50		
08070105 - ASSOCIATIVISMO	LEI N.º75/2013, DE 12 DE SETEMBRO	Transferência - Apoio Financeiro	506596575	ASSOCIACAO CULTURAL, DESPORTIVA E SOCIAL 1º DE MAIO	947.000,00	9.840,00	9.840,00			
08070105 - ASSOCIATIVISMO	LEI N.º75/2013, DE 12 DE SETEMBRO	Transferência - Apoio Financeiro	510896030	UDC - UNIAO DESPORTIVA DE CALENDÁRIO	947.000,00	11.808,00	11.808,00			
08070105 - ASSOCIATIVISMO	LEI N.º75/2013, DE 12 DE SETEMBRO	Transferência - Apoio Financeiro	513308717	DRAGON CLUB - ASSOCIACAO DESPORTIVA E ARTES MARCIAIS DE CAVALOES	947.000,00	9.138,55	9.138,55			
08070105 - ASSOCIATIVISMO	LEI N.º75/2013, DE 12 DE SETEMBRO	Transferência - Apoio Financeiro	513657150	RIBEIRAO 1968 FUTEBOL CLUBE	947.000,00	20.992,25	20.992,25			
08070105 - ASSOCIATIVISMO	LEI N.º75/2013, DE 12 DE SETEMBRO	Transferência - Apoio Financeiro	514511176	CRPD - CLUBE RECREATIVO E POPULAR DE DELÃES	947.000,00	80.000,00	80.000,00			
08070105 - ASSOCIATIVISMO	LEI N.º75/2013, DE 12 DE SETEMBRO	Transferência - Apoio Financeiro	514511176	CRPD - CLUBE RECREATIVO E POPULAR DE DELÃES	947.000,00	3.429,83	3.429,83			
08070105 - ASSOCIATIVISMO	LEI N.º75/2013, DE 12 DE SETEMBRO	Transferência - Apoio Financeiro	515070823	FUTEBOL CLUBE BRUFENSE 1957	947.000,00	20.000,00	20.000,00			
08070199 - OUTRAS	LEI N.º75/2013, DE 12 DE SETEMBRO	Transferência - Apoio Financeiro	500972052	CORPO NACIONAL DE ESCUTAS CNE ESCUTISMO CATOLICO PORTUGUES	126.500,00	1.500,00	1.500,00			
08070199 - OUTRAS	LEI N.º75/2013, DE 12 DE SETEMBRO	Transferência - Apoio Financeiro	500972052	CORPO NACIONAL DE ESCUTAS CNE ESCUTISMO CATOLICO PORTUGUES	126.500,00	4.319,84	4.319,84			
08070199 - OUTRAS	LEI N.º75/2013, DE 12 DE SETEMBRO	Transferência - Apoio Financeiro	500972052	CORPO NACIONAL DE ESCUTAS CNE ESCUTISMO CATOLICO PORTUGUES	126.500,00	25.000,00	25.000,00			
08070199 - OUTRAS	LEI N.º75/2013, DE 12 DE SETEMBRO	Transferência - Apoio Financeiro	504614622	ASSOCIACAO DE MORADORES DA URBANIZACAO COLINA DO AVE	126.500,00	20.000,00	20.000,00			
08070199 - OUTRAS	LEI N.º75/2013, DE 12 DE SETEMBRO	Transferência - Apoio Financeiro	508093937	CENTRO HOSPITALAR DO MEDIO AVE EFE	126.500,00	7.500,00	5.354,40	2.145,60		
08070199 - OUTRAS	LEI N.º75/2013, DE 12 DE SETEMBRO	Transferência - Apoio Financeiro	508948746	ALGRIA COMPLETA - ASSOCIACAO DE MORADORES	126.500,00	3.259,50	3.259,50			ATRIBUICAO DE APOIO FINANCEIRO A ALGRIA COMPLETA - ASSOCIACAO DE MORADORES - FREGUESIA DE REQUIAO -
08070199 - OUTRAS	LEI N.º75/2013, DE 12 DE SETEMBRO	Transferência - Apoio Financeiro	510881459	ASSOCIACAO ECOS CULTURAIS DO LOURO	126.500,00	30.000,00	30.000,00			
08070199 - OUTRAS	LEI N.º75/2013, DE 12 DE SETEMBRO	Transferência - Apoio Financeiro	510881459	ASSOCIACAO ECOS CULTURAIS DO LOURO	126.500,00	11.050,93	11.050,93			
080802 - OUTRAS	LEI N.º75/2013, DE 12 DE SETEMBRO	Transferência - Apoio Financeiro	138560714	AVELINO DE ARAUJO PEREIRA	130.000,00	5.000,00	5.000,00			
080802 - OUTRAS	LEI N.º75/2013, DE 12 DE SETEMBRO	Transferência - Apoio Financeiro	143740520	MARIA AUGUSTA SILVA COUTO	130.000,00	5.000,00	5.000,00			
080802 - OUTRAS	LEI N.º75/2013, DE 12 DE SETEMBRO	Transferência - Apoio Financeiro	158074238	MARIA FERNANDA DA SILVA AGUIAR	130.000,00	4.600,00	4.600,00			
080802 - OUTRAS	LEI N.º75/2013, DE 12 DE SETEMBRO	Transferência - Apoio Financeiro	161930115	MARIA ROSA ALVES DA SILVA LIMA	130.000,00	3.385,00	3.385,00			
080802 - OUTRAS	LEI N.º75/2013, DE 12 DE SETEMBRO	Transferência - Apoio Financeiro	172261589	MARIA ADELAIDE SIMÕES ALVES LARANJEIRA	130.000,00	2.009,88	2.009,88			
080802 - OUTRAS	LEI N.º75/2013, DE 12 DE SETEMBRO	Transferência - Apoio Financeiro	177130512	MARIA DE LURDES LOPES LEITE SAMPAIO	130.000,00	4.850,00	4.850,00			
080802 - OUTRAS	LEI N.º75/2013, DE 12 DE SETEMBRO	Transferência - Apoio Financeiro	196105137	MANUEL ANTONIO GOMES MIRANDA	130.000,00	1.950,00	1.950,00			
080802 - OUTRAS	LEI N.º75/2013, DE 12 DE SETEMBRO	Transferência - Apoio Financeiro	196615712	JOSE DOMINGOS COSTA DA SILVA	130.000,00	5.000,00	5.000,00			
080802 - OUTRAS	LEI N.º75/2013, DE 12 DE SETEMBRO	Transferência - Apoio Financeiro	197289746	PAULO FILIPE DA SILVA BARBOSA	130.000,00	5.000,00	5.000,00			
080802 - OUTRAS	LEI N.º75/2013, DE 12 DE SETEMBRO	Transferência - Apoio Financeiro	197872700	SILVIA MANUELA CARDOSO MIRANDA	130.000,00	5.000,00	5.000,00			
080802 - OUTRAS	LEI N.º75/2013, DE 12 DE SETEMBRO	Transferência - Apoio Financeiro	199538980	MARIA DE FÁTIMA SILVA OLIVEIRA CAMPOS	130.000,00	4.726,00	4.726,00			4.726,00
080802 - OUTRAS	LEI N.º75/2013, DE 12 DE SETEMBRO	Transferência - Apoio Financeiro	199538980	MARIA DE FÁTIMA SILVA OLIVEIRA CAMPOS	130.000,00	4.726,00	4.726,00			
080802 - OUTRAS	LEI N.º75/2013, DE 12 DE SETEMBRO	Transferência - Apoio Financeiro	207996415	MARIA DA CONCEICAO MOREIRA PIMENTA	130.000,00	5.000,00	5.000,00			





01



02



04



**03**



# CERTIFICAÇÃO LEGAL DE CONTAS



**JOSÉ LUÍS PINTO DE AZEVEDO**

Revisor Oficial de Contas

**CERTIFICAÇÃO LEGAL DAS CONTAS****RELATO SOBRE A AUDITORIA DAS DEMONSTRAÇÕES FINANCEIRAS****Opinião com reservas**

Auditámos as demonstrações financeiras anexas do **MUNICÍPIO DE VILA NOVA DE FAMALICÃO** (a Entidade), que compreendem o balanço em 31 de dezembro de 2021 (que evidencia um total de 334.831.308,47 euros e um total de fundos próprios de 289.252.090,43 euros, incluindo um resultado líquido de 3.243.807,70 euros), a demonstração dos resultados por naturezas, a demonstração das alterações no património líquido, a demonstração dos fluxos de caixa, relativos ao ano findo naquela data, e o anexo às demonstrações financeiras que inclui um resumo das políticas contabilísticas significativas.

Em nossa opinião, exceto quanto aos possíveis efeitos da matéria referida na secção “Bases para a opinião com reservas”, as demonstrações financeiras anexas apresentam de forma verdadeira e apropriada, em todos os aspetos materiais, a posição financeira do **MUNICÍPIO DE VILA NOVA DE FAMALICÃO** em 31 de dezembro de 2021, o seu desempenho financeiro e os fluxos de caixa relativos ao ano findo naquela data de acordo com o Sistema de Normalização Contabilística para as Administrações Públicas.

**Bases para a opinião com reservas**

O processo de inventariação inicial dos bens imóveis do Município não assegura o registo da plenitude do património, incluindo alguns imóveis do domínio privado, assim como alguns bens do domínio público registados, mas sem valor atribuído. Apesar dos esforços que têm vindo a ser desenvolvidos, não foi ainda concluído o processo de análise e reconciliação dos valores do imobilizado do Município, incluindo todas as alterações decorrentes da reclassificação e depreciação dos bens de investimento no âmbito da conversão do POCAL para o SNC-AP, pelo que não nos podemos pronunciar quanto aos efeitos desta limitação nas rubricas “ativos fixos tangíveis” incluindo os “bens de domínio público”, “propriedades de investimento”, “ativos intangíveis”, “depreciações e amortizações acumuladas”, “depreciações e amortizações do exercício”, bem como nos “fundos próprios”.

A nossa auditoria foi efetuada de acordo com as Normas Internacionais de Auditoria (ISA) e demais normas e orientações técnicas e éticas da Ordem dos Revisores Oficiais de Contas. As nossas responsabilidades nos termos dessas normas estão descritas na secção “Responsabilidades do auditor pela auditoria das demonstrações financeiras” abaixo. Somos independentes da Entidade nos termos da lei e cumprimos os demais requisitos éticos nos termos do código de ética da Ordem dos Revisores Oficiais de Contas.

Estamos convictos de que a prova de auditoria que obtivemos é suficiente e apropriada para proporcionar uma base para a nossa opinião com reservas.

**Responsabilidades do órgão de gestão pelas demonstrações financeiras**

O órgão de gestão é responsável pela:

- preparação de demonstrações financeiras que apresentem de forma verdadeira e apropriada a posição financeira, o desempenho financeiro e os fluxos de caixa da Entidade de acordo com o SNC-AP;
- elaboração do relatório de gestão nos termos legais e regulamentares aplicáveis;
- criação e manutenção de um sistema de controlo interno apropriado para permitir a preparação de demonstrações financeiras isentas de distorções materiais devidas a fraude ou a erro;
- adoção de políticas e critérios contabilísticos adequados nas circunstâncias; e



## JOSÉ LUÍS PINTO DE AZEVEDO

Revisor Oficial de Contas

---

- avaliação da capacidade da Entidade de se manter em continuidade, divulgando, quando aplicável, as matérias que possam suscitar dúvidas significativas sobre a continuidade das atividades.

### Responsabilidades do auditor pela auditoria das demonstrações financeiras

A nossa responsabilidade consiste em obter segurança razoável sobre se as demonstrações financeiras como um todo estão isentas de distorções materiais devido a fraude ou a erro, e emitir um relatório onde conste a nossa opinião. Segurança razoável é um nível elevado de segurança, mas não é uma garantia de que uma auditoria executada de acordo com as ISA detetará sempre uma distorção material quando exista. As distorções podem ter origem em fraude ou erro e são consideradas materiais se, isoladas ou conjuntamente, se possa razoavelmente esperar que influenciem decisões económicas dos utilizadores tomadas com base nessas demonstrações financeiras.

Como parte de uma auditoria de acordo com as ISA, fazemos julgamentos profissionais e mantemos ceticismo profissional durante a auditoria e também:

- identificamos e avaliamos os riscos de distorção material das demonstrações financeiras, devido a fraude ou a erro, concebemos e executamos procedimentos de auditoria que respondam a esses riscos, e obtemos prova de auditoria que seja suficiente e apropriada para proporcionar uma base para a nossa opinião. O risco de não detetar uma distorção material devido a fraude é maior do que o risco de não detetar uma distorção material devido a erro, dado que a fraude pode envolver conluio, falsificação, omissões intencionais, falsas declarações ou sobreposição ao controlo interno;
- obtemos uma compreensão do controlo interno relevante para a auditoria com o objetivo de conceber procedimentos de auditoria que sejam apropriados nas circunstâncias, mas não para expressar uma opinião sobre a eficácia do controlo interno da Entidade;
- avaliamos a adequação das políticas contabilísticas usadas e a razoabilidade das estimativas contabilísticas e respetivas divulgações feitas pelo órgão de gestão;
- concluímos sobre a apropriação do uso, pelo órgão de gestão, do pressuposto da continuidade e, com base na prova de auditoria obtida, se existe qualquer incerteza material relacionada com acontecimentos ou condições que possam suscitar dúvidas significativas sobre a capacidade da Entidade para dar continuidade às suas atividades. Se concluirmos que existe uma incerteza material, devemos chamar a atenção no nosso relatório para as divulgações relacionadas incluídas nas demonstrações financeiras ou, caso essas divulgações não sejam adequadas, modificar a nossa opinião. As nossas conclusões são baseadas na prova de auditoria obtida até à data do nosso relatório. Porém, acontecimentos ou condições futuras podem levar a que a Entidade descontinue as suas atividades;
- avaliamos a apresentação, estrutura e conteúdo global das demonstrações financeiras, incluindo as divulgações, e se essas demonstrações financeiras representam as transações e os acontecimentos subjacentes de forma a atingir uma apresentação apropriada;
- comunicamos com os encarregados da governação, entre outros assuntos, o âmbito e o calendário planeado da auditoria, e as conclusões significativas da auditoria incluindo qualquer deficiência significativa de controlo interno identificada durante a auditoria.

A nossa responsabilidade inclui ainda a verificação da concordância da informação constante do relatório de gestão com as demonstrações financeiras.

### RELATO SOBRE OUTROS REQUISITOS LEGAIS E REGULAMENTARES

#### Sobre as demonstrações orçamentais

Auditámos as demonstrações orçamentais anexas da Entidade, que compreendem a demonstração do desempenho orçamental, a demonstração da execução orçamental da receita (que evidencia um total de



**JOSÉ LUÍS PINTO DE AZEVEDO**Revisor Oficial de Contas

---

receita cobrada líquida de 133.347.014,01 euros), a demonstração da execução orçamental da despesa (que evidencia um total de despesa paga líquida de reposições de 111.345.094,60 euros) e a demonstração de execução do plano plurianual de investimentos, relativas ao exercício findo em 31 de dezembro de 2021.

O órgão de gestão é responsável pela preparação e aprovação das demonstrações orçamentais no âmbito da prestação de contas da Entidade. A nossa responsabilidade consiste em verificar que foram cumpridos os requisitos de contabilização e relato previstos na Norma de Contabilidade Pública (NCP) 26 do Sistema de Normalização Contabilística para as Administrações Públicas.

Em nossa opinião, as demonstrações orçamentais anexas estão preparadas, em todos os aspetos materiais, de acordo com a NCP 26 do Sistema de Normalização Contabilística para as Administrações Públicas.

**Sobre o relatório de gestão**

Em nossa opinião, o relatório de gestão foi preparado de acordo com as leis e regulamentos aplicáveis em vigor e a informação nele constante é coerente com as demonstrações financeiras auditadas e demonstrações orçamentais, não tendo sido identificadas incorreções materiais.

Matosinhos, xx de xxxxxxxx de 2022.

José Luís Pinto de Azevedo  
ROC n.º 626  
Registado na CMVM com o n.º 20160272

01



02



03

04

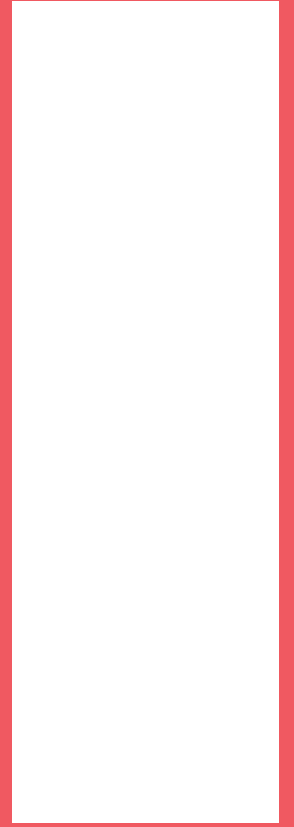



# **PARECER DO AUDITOR EXTERNO**

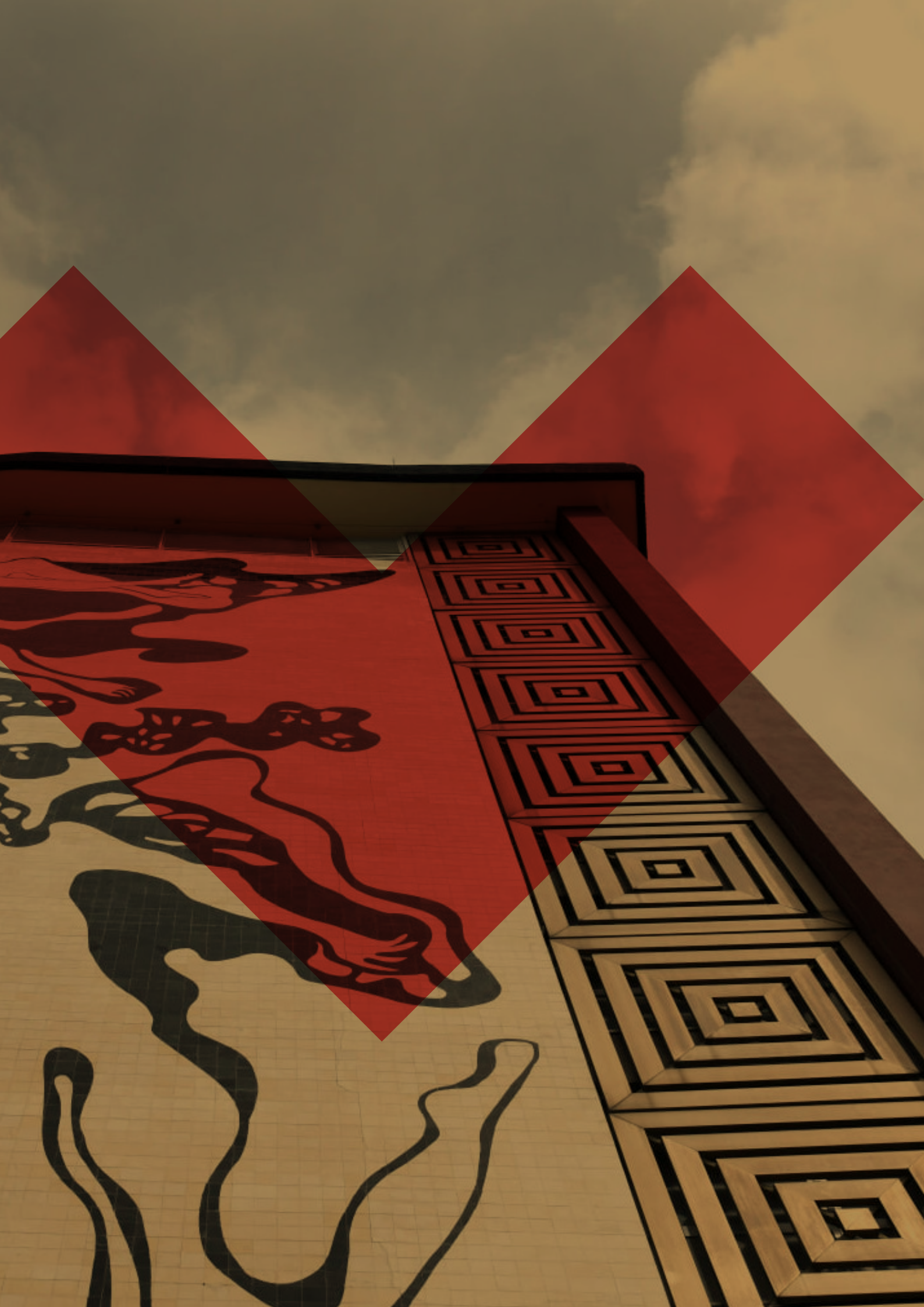

**JOSÉ LUÍS PINTO DE AZEVEDO**

Revisor Oficial de Contas

**RELATÓRIO E PARECER DO AUDITOR EXTERNO**  
Exercício de 2021**À**  
**ASSEMBLEIA MUNICIPAL DE VILA NOVA DE FAMALICÃO**

- 1** – Em conformidade com o disposto no n.º 3 do artigo 76.º da Lei n.º 73/2013, de 03 de setembro, genericamente conhecida como Regime Financeiro das Autarquias Locais (RFAL), cumpre ao Auditor Externo nomeado por deliberação da Assembleia Municipal, emitir parecer sobre as contas anuais do **MUNICÍPIO DE VILA NOVA DE FAMALICÃO**, relativas ao exercício findo em 31 de dezembro de 2021.
- 2** – Nos termos do disposto no artigo 77.º do RFAL, verificámos periodicamente e com a profundidade e extensão consideradas adequadas, a regularidade dos livros, registos contabilísticos e documentos que lhes servem de suporte, tendo recebido dos representantes do Órgão Executivo e dos Serviços do Município todos os esclarecimentos e apoios solicitados.
- 3** - Examinámos o balanço em 31 de dezembro de 2021 (que evidencia um total de 334.831.308,47 euros e um total de fundos próprios de 289.252.090,43 euros, incluindo um resultado líquido de 3.243.807,70 euros), a demonstração dos resultados por naturezas, a demonstração das alterações no património líquido, a demonstração dos fluxos de caixa e o Anexo às demonstrações financeiras para o exercício findo naquela data.
- 4** – Verificámos os documentos de prestação de contas, os quais foram elaborados em conformidade com os elementos contabilísticos e as disposições aplicáveis previstas no Sistema de Normalização Contabilística para as Administrações Públicas (SNC-AP), aprovado pelo Decreto-Lei n.º 192/2015, de 11 de setembro e aferimos da concordância da informação financeira constante do relatório de gestão com as demonstrações financeiras.
- 5** – Analisámos igualmente as demonstrações orçamentais, que compreendem a demonstração do desempenho orçamental, a demonstração da execução orçamental da receita e da despesa e a demonstração de execução do plano plurianual de investimentos.

**6 – PARECER:**

Tendo em conta que as ações levadas a cabo permitem concluir que a contabilidade, as contas e o relatório de gestão satisfazem as disposições legais e refletem a atividade desenvolvida e a situação económica e financeira da Entidade e a sua execução orçamental e ainda o teor da Certificação Legal das Contas, que emitimos com uma reserva, somos de parecer:

- a)** Que sejam aprovados os documentos de prestação de contas e o relatório de gestão apresentados pela Câmara Municipal relativos ao exercício findo em 31 de dezembro de 2021;
- b)** Que seja aprovada a proposta de aplicação de resultados constante do relatório de gestão.

Finalmente, agradecemos ao Órgão de Gestão e aos Serviços do Município, toda a colaboração prestada no exercício das nossas funções.

Matosinhos, xx de xxxxxxxx de 2022.

**O AUDITOR EXTERNO**

José Luís Pinto de Azevedo  
ROC n.º 626  
Registado na CMVM com o n.º 20160272







