

# FAMALICÃO | AG EN DA

NOVEMBRO'22



Fundação Cupertino  
de Miranda  
VN Famalicão

exposição

o surrealismo de

# Nadir Afonso

[www.cupertino.pt](http://www.cupertino.pt)

15. Out. 22  
19. Fev. 23



FUNDAÇÃO  
CUPERTINO DE  
MIRANDA



CENTRO  
PORTUGUÊS DO  
SURREALISMO

## **APROVEITE NOVEMBRO!**

Os dias estão mais curtos e mais frescos. O outono chegou em força, mas nem por isso esmoreceu a pujança e o dinamismo social, cultural e desportivo de Vila Nova de Famalicão, que neste mês de novembro tem muitos e bons motivos para que saia de casa. A começar pelo Desporto. Em novembro, Famalicão é palco de grandes eventos desportivos, com o regresso do Famalicão Dança, da Gala do Desporto, da Meia e Mini Maratona e da entrega dos troféus "O Minhoto".

Na cultura, destaque para o Festival Internacional de Artes BINNAR, que decorre de 8 a 25, com uma agenda intensa e eclética, e ainda para o festival Soul de Inverno, nos dias 18 e 19, na Casa das Artes. O Teatro na Aldeia vai continuar a chegar às várias freguesias do concelho e o YMotion conhece finalmente os vencedores da sua oitava edição.

A gastronomia também dá o ar de sua graça com um fim de semana dedicado às castanhas e ao São Martinho e outro dedicado às massas.

A terminar, mais duas sugestões. A exposição "Abraço vivamente a sua ideia. Bernardino Machado, José Leite de Vasconcelos e os Museus em Portugal", patente até 23 de abril no Museu Bernardino Machado e a exposição "Camilo: Leitores, Amores e Humores", para ver na galeria da Casa-Museu de Camilo.

Novembro promete! Folheie, por isso, com atenção esta agenda municipal e comece já a fazer planos.



Mário Passos

Presidente da Câmara Municipal de Vila Nova de Famalicão



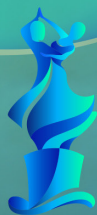

# FAMALICÃO® DANÇA 2022

# 12 NOV

## PAVILHÃO MUNICIPAL FAMALICÃO

6ª prova do Circuito Nacional  
**CAMPEONATO DO  
MUNDO**  
WDSF JUNIORES 2 OPEN  
10 DANÇAS



ORGANIZADORES



APOIOS



Informações e bilhetes  
[www.famalicoadanca.com](http://www.famalicoadanca.com)  
919 128 993





**MÚSICA.P06**

**P.06** EIXO DO JAZZ ENSEMBLE MEETS JOÃO PAULO ESTEVES DA SILVA

**P.07** TRANSCRIÇÕES PARA ORQUESTRA DE SOPROS - EPABI; SARA SOUSA E CARLA CORTÉZ; MIRROR PEOPLE - HEARTBEATS ETC.

**P.08** TIAGO SOUSA; ONDAMARELA: O RESTO É RUÍDO

**P.09** FESTIVAL SOUL DE INVERNO - MÚSICAS COM ALMA EM FAMILIÇÃO: ELISA RODRIGUES, THE BLACK MAMBA, IRMA E PJ MORTON

**P.11** SOLAR CORONA ELEKTRISCHE MASCHINE

**DANÇA.P13**

**P.13** LA IDEAL

**TEATRO.P14**

**P.14** JESUS, O FILHO

**P.15** KRONOS IN MEMORIAM; TIVESSEM FICADO EM CASA, SEUS ANORMAIS; O CORDÃO

**P.17** TEATRO N'ALDEIA

**CINEMA.P18**

**P.18** AMSTERDÃO

**P.19** A LEI DE TEERÃO; LISBOA, CIDADE TRISTE E ALEGRE

**P.20** A FILHA PERDIDA; ATÉ À ÚLTIMA GOTA - A SECRETA GUERRA D'ÁGUA

**P.21** CORAÇÃO DE FOGO; BULLET TRAIN: COMBOIO BALA; AZOR - NEM UMA PALAVRA

**P.23** YMOTION - FESTIVAL DE CINEMA JOVEM DE FAMILIÇÃO - 8ª EDIÇÃO

**EXPOSIÇÕES.P24**

**P.24** SOMETHING AND POST - SOMETHING COLECTIVA

**P.25** A TEBAIDA DO MESTRE DE SEIDE - 100 ANOS DE MEMÓRIAS DE UMA CASA - MUSEU; NEST; VINCENT MOON

**P.26** MUSEUS DE FAMILIÇÃO: O OUTRO LADO ; FEDERICO FELLINI - IL MAESTRO; WE LOVE TRAINS - MOVIMENTO I

**P.27** O SURREALISMO DE NADIR AFONSO; FÉ DE BARRO

**P.30** MUITO MAIS QUE UM PARQUE; ABRAÇO VIVAMENTE A SUA IDEIA. BERNARDINO MACHADO E JOSÉ LEITE DE VASCONCELOS E OS MUSEUS EM PORTUGAL; CAMILO: LEITORES, AMORES E HUMORES

**P.31** TEMPO, ESPAÇO & SER-TERRITÓRIO DE V.N. DE FAMILIÇÃO; TORRE LITERÁRIA; MÁRIO CESARINY, CRUZEIRO SEIXAS, JÚLIO E FERNANDO LEMOS

**CONFERÊNCIAS.P32**

**P.32** A REVOLUÇÃO DE 28 DE MAIO DE 1926

**P.33** A INDÚSTRIA METALÚRGICA EM CRESTUMA, VILA NOVA DE GAIA. A FÁBRICA PAIVA FREIXO

**P.35** OUROBOROS E A ALQUIMIA INTERIOR; ENCONTROS DE OUTONO; MUSEUS, A AGENDA 2030 E OS OBJETIVOS DO DESENVOLVIMENTO SUSTENTÁVEL: QUE CAMINHOS?

**DESPORTO.P36**

**P.36** WORKSHOP: EXERCÍCIO CLÍNICO E EFICIÊNCIA POSTURAL

**P.37** FAMILIÇÃO DANÇA 2022

**P.38** 1º TRAIL HZAVE; AULA DE YOGA DO RISO; VII GALA DO DESPORTO DE FAMILIÇÃO

**P.39** MEIA MARATONA DE FAMILIÇÃO 2022; TROFÉUS DESPORTIVOS O MINHOTO

**GASTRONOMIA.P40**

**P.40** DIAS À MESA: CARNE COM CASTANHAS; DIAS À MESA: MASSAS

**SENIORES.P41**

**P.41** OFICINA: OFICINA: CACHOS DE UVAS

**WORKSHOP.P42**

**P.43** CURSO DE SOBREVIVÊNCIA SONORA E VISUAL EM CENÁRIOS; A PALAVRA COMO AÇÃO; O LAGARTO

**DIVERSOS.P44**

**P.44** DOCE OUTONO

**P.45** NOITES DE ONSÓNIA; TROÇA POR TROÇA: DEIXE UM LIVRO, LEVE OUTRO; FOLCLORE EM DEBATE 2022

**P.46** FEIRA DO LIVRO DE TROÇA; 15º ENCONTRO DOS SERVIÇOS DE APOIO ÀS BIBLIOTECAS ESCOLARES; NOITE DO CONTO E DA POESIA

**P.47** TRABALHOS DA DEVESA; ESCAPE ROOM

**ATIVIDADES PEDAGÓGICAS.P48**

**P.49** LETRINHAS PARA BEBÉS: URSO CASTANHO, URSO CASTANHO, O QUE VÊS AQUI?; ESTE CHAPÉU NÃO É MEU; DE QUEM É O NARIZ?; ODS: JUNTOS MUDAMOS O MUNDO: A ELEIÇÃO DOS BICHOS; LEITURAS CRIATIVAS: FILAS DE SONHOS; A JOANINHA RESMUNGONA

**P.50** TERRITÓRIOS DE ESCRITA... À CONVERSA COM SÓNIA MOREIRA; À CONVERSA COM IVO ARANTES; CASA DE CAMILO: ATELÉ: VAMOS A CASA-MUSEU?; DEVESA EM FAMÍLIA: FAMILYLAB - WORKSHOP DE TINTAS ECO E LÓGICAS; OFICINA: FLORESTA AUTOCTONE

# MÚSICA



## EIXO DO JAZZ ENSEMBLE MEETS JOÃO PAULO ESTEVES DA SILVA

**SÁBADO 05 - 21H30 | CASA DAS ARTES  
| GRANDE AUDITÓRIO**

ENTRADA: 4 EUROS. ESTUDANTES, CARTÃO QUADRILÁTERO CULTURAL  
E SENIORES (A PARTIR DE 65 ANOS): 2 EUROS  
CLASSIFICAÇÃO: M/6 | DURAÇÃO: 60 MIN.

Desta vez será João Paulo Esteves da Silva a trazer o seu repertório, para mais um concerto do Eixo do Jazz Ensemble. Decorrente do trabalho realizado na residência Jazz na Aldeia IV, este concerto contará com jovens músicos que estarão em ensaios nos dias anteriores em Famalicão. Poeta e tradutor, traduziu Shakespeare e Molière para o teatro, tem publicado regularmente os seus livros de poesia e composto música em diálogo com outras artes, como fotografia e cinema.

# **TRANS- CRIÇÕES PARA ORQUESTRA DE SOPROS** **- EPABI**

**MÚSICA PARA FAMÍLIAS  
2022 | 5.º CICLO DE  
CONCERTOS PROMENADE  
DA CASA DAS ARTES DE  
FAMALICÃO**

**DOMINGO 06 - 11H30  
| CASA DAS ARTES | GRANDE  
AUDITÓRIO**

ENTRADA: 4 EUROS/ ESTUDANTES E CARTÃO  
QUADRILÁTERO CULTURAL: 2 EUROS  
M/4 | DURAÇÃO: 70 MIN

A Casa das Artes organiza em coprodução com a APROARTE- Associação das Escolas Profissionais de Música os Concertos para as Famílias 2022. Adotando o formato dos Concertos Promenade, de maio a dezembro, aos domingos de manhã, a grande música, tocada pelas Orquestras das Escolas Profissionais, e explicada com interação multimédia, será usufruída por todas as idades num ambiente descontraído e de grande qualidade artística.



## **SARA SOUSA E CARLA CORTEZ**

**FADO NO CAFÉ DA CASA**

**QUINTA 10 - 21H30 | CASA DAS  
ARTES | CAFÉ CONCERTO**

ENTRADA: 3 EUROS. ESTUDANTES E CARTÃO  
QUADRILÁTERO CULTURAL: 1,5 EUROS  
CLASSIFICAÇÃO: M/6 | DURAÇÃO: 80 MIN. |  
GUITARRA PORTUGUESA - JOÃO MARTINS;  
VIOLA DE FADO - JOÃO ARAÚJO; VIOLA BAIXO  
- FILIPE FERNANDES | COPRODUÇÃO DA  
CASA DAS ARTES DE FAMALICÃO E A ACAFA-  
DO - ASSOCIAÇÃO CULTURAL & ARTÍSTICA  
FAMALICÃO FADO.

Enaltecendo o Fado, a Casa das Artes irá celebrá-lo mensalmente e além de receber fadistas consagrados, será dada a oportunidade a novos intérpretes, músicos e até compositores. No Café Concerto decorrerão estas noites de fado, como se de uma típica e tradicional tasca de se tratasse, elevando e acompanhando o reconhecimento do "nosso" Fado, como Património Imaterial da Humanidade, atestado pela UNESCO.



## **MIRROR PEOPLE - HEARTBEATS ETC.**

**SÁBADO 12 - 23H00 | CASA  
DAS ARTES | CAFÉ-CONCERTO**

ENTRADA: 3 EUROS. ESTUDANTE, CARTÃO  
QUADRILÁTERO CULTURAL E SENIORES (A  
PARTIR DOS 65 ANOS): 1,5 EUROS | CLASSIFI-  
CAÇÃO: M/6 | DURAÇÃO: 60 MIN

Mirror People é o alter ego do músico, produtor e DJ Rui Maia. Idealizado para ser um projecto de colaboração com outros artistas de diferentes expressões culturais, o foco de Mirror People está na música de dança com um cunho que vagueia pela disco, electrónica e house. Em palco, o projecto apresenta-se com Rui Maia a tomar conta de toda a electrónica, acompanhado por Rô, habitual colaboradora que dá voz aos temas "I Need Your Love", "Reckless" e "No Other Truth", entre outros. "Heartbeats Etc." é novo álbum de Mirror People e será o foco principal a ser apresentado no palco da Casa das Artes de Vila Nova de Famalicão.





# TIAGO SOUSA

**PROGRAMAÇÃO  
BINNAR 2022**

**SÁBADO 12 - 22H00  
| FUNDAÇÃO CASTRO ALVES**

ENTRADA LIVRE | INFORMAÇÃO:  
[WWW.BINNAR.ORG](http://WWW.BINNAR.ORG)

Tiago Sousa prepara o lançamento de um novo álbum chamado "Ripples on The Surface" e que vem apresentar antecipadamente, assim como visitar alguns temas dos álbuns "Organic Music Tapes Vol.1" e "Oh Sweet Solitude". Nestes novos registos, explora uma nova abordagem estética minimalista de música orgânica. Música orgânica procura a expressão pelo mesmo processo com que se formam os padrões da Pedra Jade, os veios da madeira ou a fibra dos músculos, cuja irregularidade e aleatoriedade formam padrões de uma beleza única e irrepetível, acessíveis aos sentidos mas difíceis de definir por palavras. São composições que se assemelham a nebulosas de estrelas e planetas, com a sua massa de contornos pouco nítidos e indeterminados.



# **ONDA- MARELA: O RESTO É RUIDO**

**SÁBADO 12 - 21H30  
| PRAÇA - MERCADO  
MUNICIPAL**

PROGRAMA HÁ CULTURA! | ENTRADA LIVRE  
| LIMITADO À LOTAÇÃO DO ESPAÇO

# FESTIVAL SOUL DE INVERNO

MÚSICAS COM ALMA EM  
FAMALICÃO

**SEXTA 18 E SÁBADO 19  
| CASA DAS ARTES | GRANDE  
AUDITÓRIO**

ENTRADA (BILHETE DIÁRIO): 15 EUROS.  
ESTUDANTE, CARTÃO QUADRILÁTERO  
CULTURAL E SENIORES (A PARTIR DOS 65  
ANOS): 7,5 EUROS

A Casa das Artes de Famalicão recebe PJ Morton, The Black Mamba, IRMA e Elisa Rodrigues no novo festival Soul de Inverno. O Festival Soul de Inverno não se faz só de música e nesta primeira edição Rui Miguel Abreu irá conduzir uma tertúlia com diferentes convidados e duas sessões de after-hours (no café-concerto). O Festival promete dar mais alma e trazer boas vibrações a Famalicão!



## ELISA RODRIGUES

**SEXTA 18 - 21H30 | CASA DAS  
ARTES | GRANDE AUDITÓRIO**

CLASSIFICAÇÃO: M/6 | DURAÇÃO: 60 MIN

Com um início de carreira marcado por uma rápida ascensão no jazz, Elisa Rodrigues transcende-se no seu último disco, "As Blue As Red" (2018).



## THE BLACK MAMBA

**SEXTA 18 - 22H30 | CASA DAS  
ARTES | GRANDE AUDITÓRIO**

CLASSIFICAÇÃO: M/6 | DURAÇÃO: 60 MIN

A banda formou-se em maio de 2010 para percorrer o universo do blues, soul e funk. Uma banda que já levou o seu "veneno" para Espanha, Brasil, EUA e Reino Unido, entre outros, tendo em 2021 vencido o Festival da Canção e participado na Eurovisão com o tema 'Love Is On My Side'. Este ano, os The Black Mamba apresentam o seu 4º álbum "Last Night in Amsterdam".



## IRMA

**SÁBADO 19 - 21H30 | CASA  
DAS ARTES | GRANDE  
AUDITÓRIO**

CLASSIFICAÇÃO: M/6 | DURAÇÃO: 60 MIN

IRMA reflete forte influência da cultura angolana. O álbum de estreia foi PRIMAVERA. Depois lançou "Vejo-te Aqui", música em colaboração com Tiago Nacarato. "Próxima Vez" e "Fica Comigo" são os temas que já conhecemos do novo EP que IRMA irá editar em 2022, "Filha da Tuga".



## PJ MORTON

**SÁBADO 19 - 22H30 | CASA  
DAS ARTES | GRANDE  
AUDITÓRIO**

CLASSIFICAÇÃO: M/6 | DURAÇÃO: 60 MIN

PJ Morton é um teclista, compositor e produtor. Nomeado para 16 Grammys, arrecadou prémios como Melhor Álbum Gospel. Desde 2010, PJ Morton integra a banda Maroon 5 como teclista e voz secundária.

SOUL  
DE INVERNO

MÚSICAS  
COM ALMA  
EM  
FAMALICÃO

CASA DAS  
ARTES DE  
FAMALICÃO



THE BLACK  
MAMBA

18  
NOV



ELISA  
RODRIGUES



PJ MORTON

19  
NOV



IRMA



RUI MIGUEL  
ABREU

AFTER  
HOURS

DE INVERNO





# **SOLAR CO- RONA ELEK- TRISCHE MASCHINE**

**PROGRAMAÇÃO BINNAR  
2022**

**SÁBADO 19 - 18H00 | ARNOSO  
SANTA EULÁLIA | MOSTEIRO**

ENTRADA LIVRE | INFORMAÇÃO:  
[WWW.BINNAR.ORG](http://WWW.BINNAR.ORG)

Desprendidos a momentos da sua matriz rock, a banda Solar Corona apresenta-se no BINNAR num formato musical de carácter mais exploratório. Diz-nos a Glam Magazine sobre Solar Corona Elektrische Maschine: "improvisação alçada em instrumentos electrónicos, digitais e analógicos, novas percussões com novos métodos de amplificação/processamento e um baixo como fundação de groove, explorando a repetição e a imprevisibilidade". Um concerto especial num local único. Uma viagem...

12. NOVIEMBRE

# BINNAR

FESTIVAL  
INTERNACIONAL  
DE ARTES

ENTRADA LIVRE  
PROGRAMA + INFOS

[WWW.BINNAR.ORG](http://WWW.BINNAR.ORG)  
[FB.ME/BINNAR.ORG](https://fb.me/binnar.org)

Vila Nova de  
**Famalicão**  
PORTUGAL 2022

8 > 25 Nov.



# DANÇA

## LA IDEAL

### ORQUESTRA TÍPICA DE TANGO ARGENTINO DO PORTO

**SÁBADO 12 - 21H30 | RIBA DE AVE | TEATRO NARCISO FERREIRA**

ENTRADA LIVRE ATÉ À LOTAÇÃO DA SALA, COM LEVANTAMENTO PRÉVIO DE BILHETE, NA BILHETEIRA DO TNF, UMA HORA E MEIA ANTES DO INÍCIO DO ESPETÁCULO | CLASSIFICAÇÃO: M/6 | DURAÇÃO: 70 MIN. | ORQUESTRA LA IDEAL: ALEJANDRO SZABO - BANDONÉON; JORGE SALGADO - FLAUTA; DAVID LLOYD - VIOLINO; FRANCISCO MONTEIRO - PIANO; DANIEL AIRES - CONTRABAIXO; CANTORA: JOANA MANARTE; BAILARINOS: JORGE SALGADO & JOANA CARVALHO

Espectáculo de tango argentino com temas fundamentais do repertório de tango, dos mais reputados compositores argentinos (Bardi, D'Arienzo, Aieta, Stamponi, Rovira, Firpo, de Caro, Troilo, Biagi, Pugliese) enquadrados por outros do já clássico Astor Piazzolla. Pretende-se apresentar o Tango Argentino na sua essência - música e baile - e na imagem do grande compositor Astor Piazzolla, divulgador do tango em todo o mundo. Pretende-se ainda entusiasmar o público com a emoção, a sensualidade e o envolvimento físico próprio do tango, através da voz quente de Joana Manarte, do virtuosismo e da paixão desta dança argentina e da Música eletrizante de La Ideal.





# TEATRO

## JESUS, O FILHO

ULTIMO TEXTO DA  
TRILOGIA A SAGRADA  
FAMÍLIA DE ELMANO  
SANCHO

**SEXTA 04 - 21H30 | CASA DAS  
ARTES | GRANDE AUDITÓRIO**

ENTRADA: 6 EUROS. ESTUDANTES, CARTÃO  
QUADRILÁTERO CULTURAL E SENIORES  
(A PARTIR DE 65 ANOS): 3 EUROS |  
CLASSIFICAÇÃO: M/16 | DURAÇÃO: 80  
MIN. | TEXTO E ENCENAÇÃO: ELMANO  
SANCHO; INTERPRETAÇÃO: DENYS BORTNYI,  
JOANA BÁRCIA E VICENTE WALLENSTEIN |  
COPRODUÇÃO: LOUP SOLITAIRE, TEATRO DA  
TRINDADE - FUNDAÇÃO INATEL, CASA DAS  
ARTES DE FAMALICÃO, TEATRO MUNICIPAL  
DE BRAGANÇA

Jesus, o Filho retrata o universo contemporâneo, imprevisível, de perdas sucessivas e (in)esperadas: a perda da juventude, dos sonhos, da família, da identidade, da coragem, da integridade, da liberdade, da vida. O espetáculo é um apokálypsis (revelação, em grego), um auto da fé, uma imolação, um cerimonial poético-perverso sobre a despedida, o fim do mundo e a busca de salvação. Jesus, a personagem central - que não é Jesus, mas que não deixa de ser um "messias" - fala conosco sem artificios, entregando a sua coragem e inteligência. É um homem comum que não se deixa influenciar, que não muda de



discurso, nem de tom de voz. Que se mostra firme e resistente, implacável na sua crítica ao mundo. Que ganha uma dimensão mítica e heroica, política e humana, que o distingue de todos os demais. Um homem que vai morrer, mas que continua onde está. Sendo o que é. Humano. Um homem-guia que tem medo, como todos nós, mas que continua vivo, no meio do horror e da morte.



## **KRONOS IN MEMORIAM**

**ACADEMIA ALÇAPÃO**

**SÁBADO 05 - 21H30  
| REQUIÃO | ACDS 1º DE MAIO**

ENTRADA GRATUITA ATÉ AO LIMITE DA SALA

Uma história sobre o tempo, ou uma história do tempo que há-de vir. Uma história que não é real, mas também não é irreal. Esta história não é um absurdo impossível de acontecer, como também nunca chegará a ser o espelho da realidade. Até ao dia de hoje, nada do que se narrará aqui aconteceu mesmo. Mas também é uma falsa verdade dizer-se que aquilo que ides ver nunca poderia ter acontecido, ou que acontecerá aqui e ali e não aconteceu acolá....



## **TIVESSEM FICADO EM CASA, SEUS ANORMAIS**

**COLETIVO SABOTAGEM**

**SÁBADO 05 - 21H30 | RIBA  
DE AVE | TEATRO NARCISO  
FERREIRA**

ENTRADA LIVRE ATÉ À LOTAÇÃO DA SALA, COM LEVANTAMENTO PRÉVIO DE BILHETE, NA BILHETEIRA DO TNF, UMA HORA E MEIA ANTES DO INÍCIO DO ESPETÁCULO | CLASSIFICAÇÃO: M/16 | DURAÇÃO: 90 MIN | TEXTO: RODRIGO GARCIA; TRADUÇÃO: JOHN ROMÃO; ENCENAÇÃO: PAULO CALATRÉ; INTERPRETAÇÃO: NÁDIA MATOS E PEDRO BARROS DE CASTRO; PRODUÇÃO: TELMA CARDOSO; DIVULGAÇÃO: RAFAELA SÁ

Texto do dramaturgo argentino Rodrigo Garcia, devemos admitir que esta "trama" é uma exposição de ideias aparentemente desconexas vertidas em cinco histórias onde é colocado todo o nosso empenho. Partindo desta enchente de palavras; reflexões espontâneas; exposição de uma máquina teatral; histórias que perdem o fio à meada; um grito de revolta que não eleva o tom de voz; construímos "Tivessem ficado em casa, seus anormais".



## **O CORDÃO** **TEATRO INFANTIL**

**QUARTA 09 E QUINTA 10 -  
10H30 E 14H30 | CASA DAS  
ARTES | GRANDE AUDITÓRIO**

ENTRADA LIVRE ATÉ À LOTAÇÃO DA SALA | CLASSIFICAÇÃO: M/3 | DURAÇÃO: 45 MIN. | DIREÇÃO: NEUSA FANGUEIRO; TEXTOS: NEUSA FANGUEIRO E REGINA GUIMARÃES; ENCENAÇÃO: ISABEL BARROS; INTERPRETAÇÃO: NEUSA FANGUEIRO E RUI LEITÃO; COPRODUÇÃO: FÉRTIL CULTURAL, CASA DAS ARTES DE V. N. DE FAMILIÇÃO E FÁBRICA DAS ARTES/ CENTRO CULTURAL DE BELÉM

Como é que os bebés vão parar à barriga? O que é este fio que está preso no bebé? Como se chama? Serve para o bebé se segurar? E eu, como é que eu nasci? Estas e outras perguntas fazem parte da curiosidade da criança. Uma semente que cresce e se transforma. Um coração que bate. Dois braços que abraçam o mundo. Dois olhos que se abrem e uma canção que se escuta. É o cordão da vida, o cordão que conta a tua e nossa história e que acumula histórias de outras vidas. Este cordão não tem fim.



DIAS À  
MESA

DE 24 A 27 DE NOVEMBRO '22  
VILA NOVA DE FAMALICÃO  
MASSAS - MEIA MARATONA  
DE FAMALICÃO

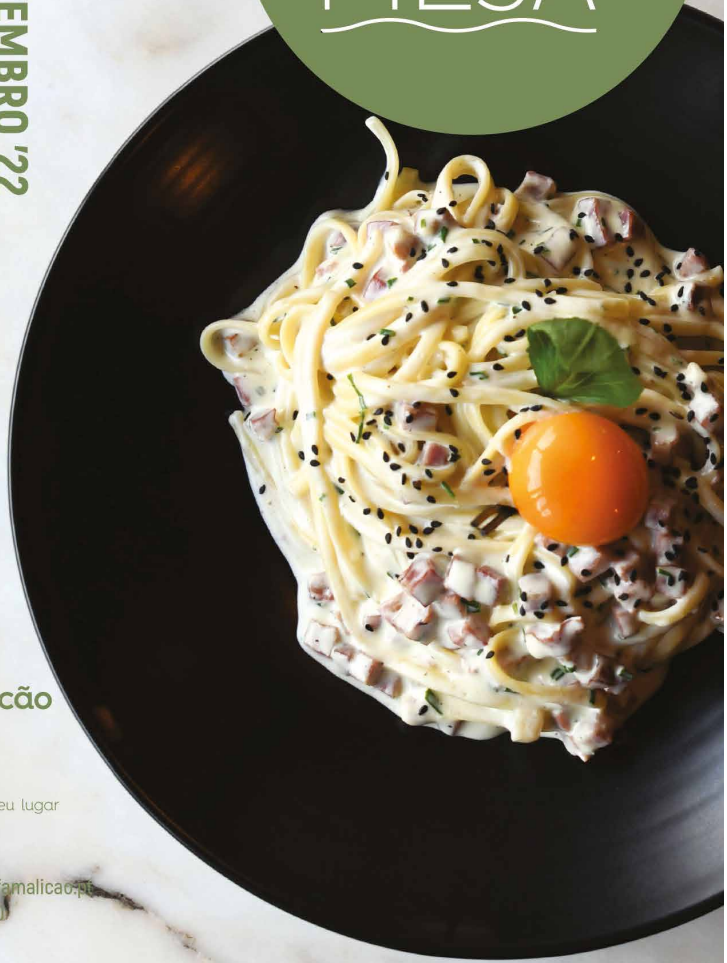

VISITE  
FAMALICÃO



[www.famalicao.pt](http://www.famalicao.pt)  
[famalicaoturismo@famalicao.pt](mailto:famalicaoturismo@famalicao.pt)  
TEL.: +351 252 315 950



# TEATRO NA ALDEIA

## PROCURA-SE MORTO... OU MORTO

**SÁBADO 05 - 21H30 | ARNOSO  
STA EULÁLIA | SEDE DA ADC**

**SÁBADO 12 - 21H30 | FRADELOS  
| CASA DO POVO**

**SÁBADO 26 - 21H30 | TELHADO  
| SALÃO PAROQUIAL**

NÚCLEO DE TEATRO DA ACV, ASS. CULTURAL  
DE VERMOIM | ADAPTAÇÃO DO TEXTO "O  
BEM-AMADO" DE DIAS GOMES | ENCENAÇÃO:  
CATARINA GOMES

## EU, TU, ELE, NÓS, VÓS, ELES

**DOMINGO 06 - 16H00  
| CARREIRA | SALÃO DA JUNTA  
DE FREGUESIA**

GRUTACA, GRUPO DE TEATRO AMADOR  
CAMILIANO | AUTOR: SÉRGIO GODINHO  
| ENCENAÇÃO: REINALDO FERREIRA

## O JULGAMENTO

**SÁBADO 12 - 16H00 | LOURO  
| CASA DO ARTISTA AMADOR**

**SÁBADO 19 - 21H30 | LAGOA  
| SALÃO PAROQUIAL**

**DOMINGO 27 - 16H00 | OLIVEIRA  
STA. MARIA | SALÃO PAROQUIAL**

GRECULEME, GRUPO RECREATIVO E  
CULTURAL DE LEMENHE | ENCENAÇÃO: JUCA  
CARVALHO

## SER OU NÃO SER PERSONAGEM SECUNDÁRIA

**DOMINGO 13 - 16H00 | LANDIM  
| FUNDAÇÃO REAL COLÉGIO**

PASEC, PLATAFORMA DE ANIMADORES  
SÓCIO -EDUCATIVOS E CULTURAIS  
ENCENAÇÃO: ABRAÃO COSTA E PATRÍCIA  
RIBEIRO



## A VERDADEIRA HISTÓRIA DO LOBO MAU

**SÁBADO 19 - 16H00 | SEZURES  
| SALA DA JUNTA**

NÚCLEO DE TEATRO DA ASS. CULTURAL DE  
VERMOIM A PARTIR DE PAULO SACALDASSY |  
ENCENAÇÃO: NUTEACV

## BEATRIZ E O PEIXE PALHAÇO

**DOMINGO 20 - 16H00 | JESUFREI  
| SALÃO DA JUNTA DE FREGUESIA**

**SÁBADO 26 - 16H00 | OUTIZ  
| SALA DA JUNTA**

ATRIZ: ELSA PINHO | TEXTO E DIREÇÃO:  
MONCHO RODRIGUEZ

## SALSADA DE COMÉDIA

**DOMINGO 20 - 16H00 | EB1 DE  
SÃO MATEUS**

ASSOCIAÇÃO PROJETO AMARCULTURA  
INSPIRADO EM MONTY PYTHON | BARBIXAS  
E ANÓNIMOS | ENCENAÇÃO: AGOSTINHO  
COSTA.

# CINEMA



## **AMESTERDÃO**

**CINEMA DIGITAL NA CASA DAS ARTES**

**SÁBADO 12 - 15H00 E 21H30 | CASA DAS ARTES  
| GRANDE AUDITÓRIO**

ENTRADA: 4 EUROS; ESTUDANTES, CARTÃO QUADRILÁTERO CULTURAL E SENIORES (A PARTIR DOS 65 ANOS): 2 EURO | TÍTULO ORIGINAL: AMSTERDAM (EUA, 2022); REALIZAÇÃO: DAVID O. RUSSELL; INTERPRETAÇÃO: CHRISTIAN BALE, MARGOT ROBBIE, CHRIS ROCK, ZOE SALDANA, MIKE MYERS, MICHAEL SHANNON, TAYLOR SWIFT, RAMI MALEK, ROBERT DE NIRO | CLASSIFICAÇÃO: M/16 | DURAÇÃO: 134 MIN.

Ambientado nos anos 30, o filme conta uma história épica no mundo do crime e segue três amigos que testemunham um assassinato, tornam-se suspeitos e descobrem que estão envolvidos no centro de uma das conspirações mais ultrajantes da história americana. Um thriller realizado por David O' Russel (Golpada Americana, Joy), com um elenco de luxo: Christian Bale, Margot Robbie, Chris Rock, Mike Myers, Michael Shannon, Taylor Swift, Rami Malek, Robert De Niro, entre outros.

# A LEI DE TEERÃO

**QUINTA 03 - 21H45 | CASA DAS ARTES | PEQUENO AUDITÓRIO**

ENTRADA GERAL: 4 EUROS | GRÁTIS PARA ASSOCIADOS DO CINECLUBE DE JOANE | ORGANIZAÇÃO: CINECLUBE DE JOANE | TÍTULO ORIGINAL: METRI SHESH VA NIM (IRÃO, 2019) | REALIZAÇÃO: SAEED ROUSTAYI | INTERPRETAÇÃO: PAYMAN MAADI, NAVID MOHAMMADZADEH, PARINAZ IZADYAR | CLASSIFICAÇÃO: M/14 | DURAÇÃO: 130 MIN.

Samad (Payman Maadi) é um agente da brigada de narcóticos que há muito persegue Nasser (Navid Mohammadzadeh), um dos mais perigosos traficantes de Teerão, esperando que a sua captura ajude a controlar o tráfico de drogas no país, onde o número de vítimas já ultrapassa os seis milhões e meio. Mas quando Nasser é finalmente apanhado, algo que lhe valerá a pena capital, o detetive percebe que, mais do que um perigoso criminoso, ele é uma vítima das circunstâncias. E isso só vem provar algo que ele já sabia: que todo o seu esforço no combate ao crime é inglório e que a verdadeira solução está fora das suas mãos. Este "thriller" de acção, realizado e escrito por Saeed Roustayi ("Leila's Brothers"), fala do grave problema do narcotráfico e da toxicod dependência no Irão.

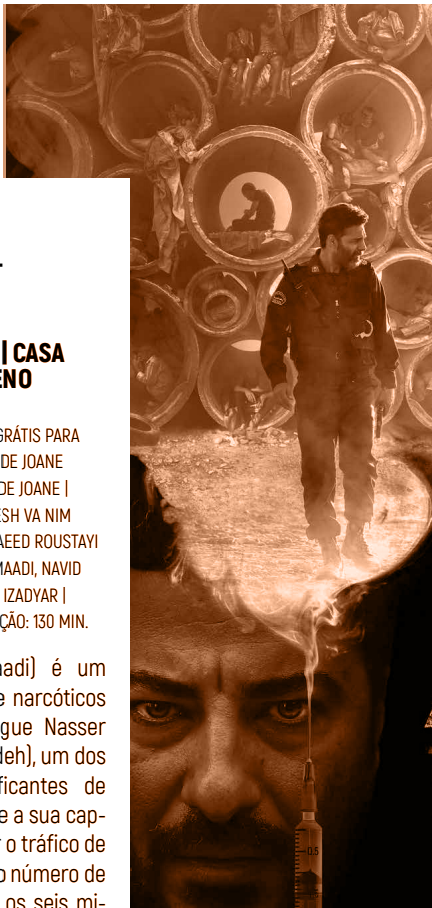

# LISBOA, CIDADE TRISTE E ALEGRE

**+ EXTENSÃO DO FESTIVAL GALEGO DE VÍDEO-POESIA MARXE PARCERIA COM FESTIVAL BINNAR**

**QUINTA 10 - 21H45 | CASA DAS ARTES | PEQUENO AUDITÓRIO**

ENTRADA É LIVRE | ORGANIZAÇÃO: CINECLUBE DE JOANE | TÍTULO ORIGINAL: LISBOA, CIDADE TRISTE E ALEGRE (PORTUGAL, 2022) | REALIZAÇÃO: JOÃO TRABALLO | CLASSIFICAÇÃO: M/12 | DURAÇÃO: 90 MIN.

Lisboa, 1953. Victor Palla e Costa Martins são amigos, arquitectos e ambos constatarem que partilham um gosto intenso em fotografar Lisboa com o objectivo de mais tarde reunirem essa aventura num livro de fotografia. Em 1959, Lisboa, cidade triste e alegre é posto a circular em fascículos. O livro permanece esquecido durante meio século e só após a morte de ambos ganha um súbito destaque, tornando-se o photobook português com maior projecção internacional de todos os tempos.

## **A FILHA PERDIDA**

**QUINTA 17 - 21H45 | CASA DAS ARTES | PEQUENO AUDITÓRIO**

ENTRADA GERAL: 4 EUROS | GRÁTIS PARA ASSOCIADOS DO CINECLUBE DE JOANE | ORGANIZAÇÃO: CINECLUBE DE JOANE | THE LOST DAUGHTER [EUA/GRÉCIA, 2021]; REALIZAÇÃO: MAGGIE GYLLENHAAL; INTERPRETAÇÃO: OLÍVIA COLMAN, JESSIE BUCKLEY, DAKOTA JOHNSON, ED HARRIS, PETER SARSGAARD, DAGMARA DOMINCZYK | CLASSIFICAÇÃO: M/14 | DURAÇÃO: 120 MIN.

Leda Caruso é uma professora universitária de meia-idade que se encontra de férias na Grécia. Sozinha, passa o tempo a observar as pessoas à volta, distraidamente, até se tornar quase obsessivamente interessada por uma jovem mãe e a sua filha pequena. Através delas, Leda vê-se de regresso ao passado e à sua experiência enquanto mãe. Isso vai fazê-la reavaliar a sua vida e as decisões, nem sempre fáceis ou justas, que teve de tomar. Com assinatura da atriz Maggie Gyllenhaal (na sua estreia em realização), protagonizado por Olivia Colman e baseado numa obra de Elena Ferrante, um drama psicológico sobre os diversos desafios da maternidade. Com Jessie Buckley, Dakota Johnson, Peter Sarsgaard e Ed Harris a assumirem as personagens secundárias, o filme foi muito bem-recebido pelo público e pela crítica, e foi nomeado para os Globos de Ouro de realização e representação (Colman).



## **ATÉ À ÚLTIMA GOTA - A SECRETA GUERRA D'ÁGUA** **AMBIENTAR-SE**

**SEXTA 18 - 14H30 | PEDOME | ESCOLA BÁSICA**

DINAMIZAÇÃO PELO H2AVE

A água é um direito humano e um bem comum. Mas também é um dos principais focos de empresas transnacionais que desejam lucrar com esse recurso escasso. A luta para defender a água pública está agora exposta no novo documentário «Up to the Last Drop: The Secret Water War in Europe» - "Até à última gota - a guerra secreta da água na Europa".







## CORAÇÃO DE FOGO

**SÁBADO 19 - 15H00 | RIBA DE AVE | TEATRO NARCISO FERREIRA**

ENTRADA LIVRE ATÉ À LOTAÇÃO DA SALA, COM LEVANTAMENTO PRÉVIO DE BILHETE, NA BILHETEIRA DO TNF, UMA HORA E MEIA ANTES DO INÍCIO DO ESPETÁCULO | TÍTULO ORIGINAL: VAILLANTE (CANADÁ, 2022) | CLASSIFICAÇÃO: M/6 | DURAÇÃO: 90 MIN.

Desde criança, Georgia Nolan tem apenas um sonho: tornar-se bombeiro, tal como o pai. Infelizmente, a atividade está vedada às mulheres na Nova Iorque de 1930. Mas, quando os bombeiros da cidade começam a desaparecer misteriosos nos teatros da Broadway, Georgia vê uma oportunidade de ouro. Disfarça-se de "Joe", e junta-se à equipa de bombeiros improvisados encarregados de deter o incendiário.

## BULLET TRAIN: COMBOIO BALA

**SÁBADO 19 - 21H30 | RIBA DE AVE | TEATRO NARCISO FERREIRA**

ENTRADA LIVRE ATÉ À LOTAÇÃO DA SALA, COM LEVANTAMENTO PRÉVIO DE BILHETE, NA BILHETEIRA DO TNF, UMA HORA E MEIA ANTES DO INÍCIO DO ESPETÁCULO | TÍTULO ORIGINAL: BULLET TRAIN (EUA/JAPÃO, 2022); INTERPRETAÇÃO: BRAD PITT, SANDRA BULLOCK, AARON TAYLOR-JOHNSON, BRIAN TYREE HENRY, JOEY KING | CLASSIFICAÇÃO: M/16 | DURAÇÃO: 125 MIN.

Ladybug, um assassino conhecido pelo seu enorme azar embarca no comboio bala que atravessa o Japão, entre Tóquio e Morioka com apenas algumas paragens pelo meio. Determinado a efetuar calmamente o seu trabalho, descobre que está a bordo um grupo de adversários mortais vindos de todo o mundo. Ameaçado em várias frentes, Ladybug tem de congeimar uma forma de bater o seu azar e sair vivo desta viagem.



## AZOR - NEM UMA PALAVRA (SESSÃO TRAZ OUTRO AMIGO TAMBÉM)

**QUINTA 24 - 21H45 | CASA DAS ARTES | PEQUENO AUDITÓRIO**

ENTRADA GERAL: 4 EUROS | GRÁTIS PARA ASSOCIADOS DO CINECLUBE DE JOANE | ORGANIZAÇÃO: CINECLUBE DE JOANE | TÍTULO ORIGINAL: AZOR (ARGENTINA/SUIÇA/FRANÇA, 2021) | REALIZAÇÃO: ANDREAS FONTANA | INTERPRETAÇÃO: FABRIZIO RONGIONE, STÉPHANIE CLÉAU, CARMEN IRIONDO, JUAN TRENCH | CLASSIFICAÇÃO: M/14 | DURAÇÃO: 120 MIN.

Yvan de Wiel é um banqueiro suíço que chega com a mulher à Argentina na época da ditadura militar. O objectivo é substituir um colega que desapareceu sem deixar rasto. Habitado ao rigor do seu país, depressa se apercebe da estranha relação de promiscuidade que ocorre entre a banca e os militares, os empresários e os diplomatas. "Azor" (que na gíria bancária quer dizer "cuidado com o que dizes"). É um "thriller" político com realização e argumento de Andreas Fontana, que aqui se estreia na longa metragem.

PROGRAMA DO IV CICLO DE CONFERÊNCIAS  
COM VISITA GUIADA DO MUSEU DA  
INDÚSTRIA TÊXTIL DA BACIA DO AVE | 2022

# NOVOS CONTRIBUTOS PARA A HISTÓRIA INDUSTRIAL PORTUGUESA

12\_NOVEMBRO\_15H00

## A INDÚSTRIA METALÚRGICA EM CRESTUMA, VILA NOVA DE GAIA. A FÁBRICA PAIVA FREIXO

MARIA DE FÁTIMA TEIXEIRA  
GABINETE DE HISTÓRIA, ARQUEOLOGIA E PATRIMÓNIO DA  
CONFRARIA QUEIROSIANA

VISITA À ZONA DE COUROS,  
EM GUIMARÃES

INSCRIÇÕES ATRAVÉS DO EMAIL  
GERAL@MUSEUDAINDUSTRIATEXTIL.ORG  
OU PELO TELEFONE 252 313 986





# **YMOTION - FESTIVAL DE CINEMA JOVEM DE FAMALICÃO 8ª EDIÇÃO**

**SEGUNDA 21 A SÁBADO 26  
| VÁRIOS LOCAIS**

Apresentação de curtas em competição, concertos, retrospectivas, exposições, antestreia nacional e homenagem à atriz Soraia Chaves. Com oito anos de vida, o festival tem-se vindo a afirmar no circuito de mostras e festivais de cinema do país, dando a oportunidade a jovens dos 12 aos 35 anos para invocar um cinema próprio. Organizado pelo Município de Vila Nova de Famalicão, Casa da Juventude, Centro de Estudos Camilianos e Fundação Castro Alves.

**21 A 24 NOV | FAMALICÃO | CASA DA JUVENTUDE**

15H00 | Mostra Competitiva Ymotion 2022

21H30 | Mostra Competitiva Ymotion 2022

**25 NOV | SEIDE | CENTRO DE ESTUDOS CAMILIANOS**

15h00 | Novíssimo Cinema Português, por Rui Tendinha, com a presença de Carla Quelhas e Vitória Guerra

**25 NOV | FAMALICÃO | CASA DAS ARTES (PA)**

21H30 | Antestreia Nacional do filme "O Último Animal", de Leonel Vieira, com a presença de Joaquim de Almeida

**25 NOV | FAMALICÃO | CASA DAS ARTES (CC)**

22H30 | Intervenção Musical, por jovens músicos famalicenses, com enfoque no cinema de animação

**26 NOV | BAIRRO | FUNDAÇÃO CASTRO ALVES**

17H00 | Apresentação das Primeiras Imagens do filme "Tiago Bettencourt - O Outro Lado do Eclipse", objeto musical realizado pelo próprio músico

**26 NOV | SEIDE | CENTRO DE ESTUDOS CAMILIANOS**

21h30 | Intervenção Musical a partir do filme/música do David Fonseca | Sessão de encerramento e entrega de prémios YMOTION 2022 | Homenagem à atriz Soraia Chaves

**26 NOV | FAMALICÃO | CLASSE BAR**

23H59 | After Party

# EXPOSIÇÕES



## **SOMETHING AND POST - SOMETHING COLECTIVA**

**PROGRAMAÇÃO BINNAR  
2022**

**TERÇA 08 A SEXTA 25 | CASA-  
MUSEU SOLEDADE MALVAR**

ENTRADA LIVRE | MAIS INFORMAÇÃO EM:  
[WWW.BINNAR.ORG](http://WWW.BINNAR.ORG)

Exposição colectiva "Something and Post-Something" com: Benna Gaen Naris, Capitana F, Carla Novak, Coalfather Industries, Maria Belen Amitrano, Shubhodeep Roy, Solana Lanchares, Stanko Gagrčin. Há sempre um antes e um depois, um pré e um pós. No centro da acção, reside a acção em si, vivendo de si mesma, em impulso, um agir à volta de visões em perspectiva acerca do lugar que a expressão adquire através de nós.



## **A TEBAIDA DO MESTRE DE SEIDE - 100 ANOS DE MEMÓRIAS DE UMA CASA - MUSEU**

**ATÉ SEXTA 11 | CENTRO DE ESTUDOS CAMILIANOS | SALA DE EXPOSIÇÕES**

HORÁRIO: SEGUNDA-FEIRA A SEXTA-FEIRA  
DAS 09H30 ÀS 17H00

Mostra documental, bibliográfica e iconográfica dos factos mais importantes relacionados com o pulsar da Casa-Museu de Camilo desde 15 de outubro de 1922 até à atualidade.



## **NEST**

**COLETIVO INTERSTRUCT  
SÁBADO 19 A SEXTA 25 |  
PARQUE DA DEVESA | CASA  
DO TERRITÓRIO**

ENTRADA LIVRE | MAIS INFORMAÇÃO EM:  
[WWW.BINNAR.ORG](http://WWW.BINNAR.ORG)

Residência artística e instalação de Interstruct Collective. Tendo como ponto de partida narrativas sugeridas pela fauna, flora ou fragmentos arqueológicos inscritos na paisagem do Parque da Devesa, o InterStruct propõe a criação de uma peça site-specific para pensar caminhos mais sustentáveis para as relações entre comunidades humanas e não humanas.

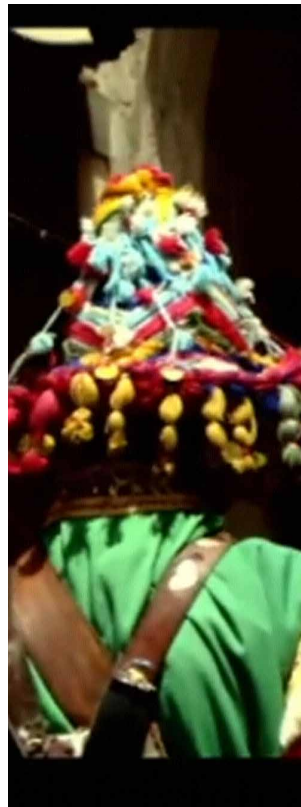

## **VINCENT MOON**

**SCREENING / INSTALAÇÃO**

**DOMINGO 20 - 14H00  
| ARNOSO SANTA EULÁLIA  
| MOSTEIRO**

ENTRADA LIVRE | MAIS INFORMAÇÃO EM:  
[WWW.BINNAR.ORG](http://WWW.BINNAR.ORG)

Um olhar, um ouvir, um sentir na viagem de vida construída de belos rituais, humanidade e arte. Uma mostra do trabalho de Vincent Moon - screening em loop de um momento realizado no âmbito do "Arte Pensamento Som", em parceria com a UCP.





## **MUSEUS DE FAMALICÃO: O OUTRO LADO**

**SÁBADO 26 | PRAÇA -  
MERCADO MUNICIPAL  
DE FAMALICÃO**

ENTRADA LIVRE | MAIS INFORMAÇÃO EM:  
[WWW.BINNAR.ORG](http://WWW.BINNAR.ORG)

Apresentação do Livro de Fotografia "Museus de Famalicão. O outro lado". A Rede de Museus de Vila Nova de Famalicão organiza e disponibiliza a toda a comunidade, no âmbito da comemoração dos seus 10 anos, a Exposição "Museus de Famalicão. O outro lado". O propósito desta exposição é consolidar os 10 anos de trabalho em rede, fomentando o sentimento de pertença e reforçando a dimensão colaborativa dos projetos em rede.

## **FEDERICO FELLINI - IL MAESTRO**

**ATÉ 30 DEZEMBRO  
| CASA DAS ARTES | FOYER**

Federico Fellini, nascido em Rimini, antes de ser realizador foi desenhador, caricaturista, cartoonista: lugares de desenhos de personagens, gestos, expressões, cenários e sonhos. O desenho perdurou como parte do seu processo criativo e funcionava também como terapia. Um realizador visionário, então, em que muitas vezes os desenhos antecipavam o guião, o guarda-roupa, os cenários, a luz ou as características dos interpretes, servindo para familiarizar e aproximar os seus colaboradores da narrativa, da natureza e da identidade do filme. Os desenhos de Fellini eram uma antecipação fragmentada do filme. Os filmes, uma analogia da sua vida: todos transportam memórias, sonhos, histórias e acontecimentos vividos ou sonhados por Fellini.

Em parceria com o Museu de Cinema de Melgaço – Jean-Loup-Passek, e tomando como base a exposição que assinalou o centenário do nascimento de Fellini, uma exposição no foyer da Casa das Artes de Famalicão que reunirá cartazes, fotografias e desenhos do cineasta italiano.



## **WE LOVE TRAINS - MOVIMENTO I,**

**DE SÍLVIA GONÇALVES  
E HUGO ALEXANDRE**

**ATÉ 8 JANEIRO DE 2023  
| LOUSADO | NÚCLEO DO  
MUSEU FERROVIÁRIO**

ENTRADA GRATUITA | HORÁRIO: TERÇA  
A SEXTA, DAS 10H00 ÀS 17H30; FINS DE  
SEMANA, DAS 10H ÀS 12H30 E 14:30 ÀS  
17H30; ENCERRA ÀS SEGUNDAS, FERIADOS  
NACIONAIS, SÁBADO DE PÁSCOA, 24 E 31  
DE DEZEMBRO. | INAUGURAÇÃO: DIA 23 DE  
SETEMBRO, PELAS 15H, COM A PRESENÇA  
DOS AUTORES.

Nos entretantos do tempo permanecem os vestígios de uma história coletiva obrigatoriamente fragmentada, mas sempre importante de ser contada. Afinal, um povo sem memória é um povo que enfraquece, vítima do seu próprio esquecimento. Recordá-la ou descobri-la é a nossa proposta. Outras fotos, outras narrativas. Para outro dia. Porque amamos comboios. Este evento tem como objetivo a sensibilização para as estações e os comboios nas Jornadas Europeias do Património 2022 - Património Sustentável.

# **O SURREALISMO DE NADIR AFONSO**

**ATÉ 19 FEVEREIRO 2023  
| FUNDAÇÃO CUPERTINO DE  
MIRANDA**

A Fundação Cupertino de Miranda, Vila Nova de Famalicão, apresenta “O Surrealismo em Nadir Afonso” sob a curadoria de Marlene Oliveira e Perfecto Cuadrado. Nesta exposição mostramos mais de 110 obras do artista, sendo maioritariamente inéditos, apresentando-se assim, pela primeira vez, um grande núcleo dedicado ao período surrealista do artista.



## **FÉ DE BARRO**

**ATÉ 30 JUNHO 2023 | MUSEU  
DE ARTE SACRA DA CAPELA  
DA LAPA**

ENTRADA GRATUITA | HORÁRIO: TERÇA DAS  
10H00 ÀS 13H00 E QUINTA DAS 14H30 ÀS  
17H00

Fé. Devoção. Barro. Arte. Quatro palavras que caracterizam a exposição que vos propomos conhecer. Da fé e devoção do povo famalicense, à experiência de transformar o barro em obras de arte. As mãos ágeis e firmes das artesãs da Fundação Castro Alves, ao trabalharem com esmerada mestria o barro, reproduzem, em esculturas de barro, o mais fiel possível, o padroeiro venerado nos altares das 54 paróquias do Arciprestado de Vila Nova de Famalicão. Esta exposição resulta de uma parceria entre o Arciprestado de Vila Nova de Famalicão, a Fundação Castro Alves e a Câmara Municipal.

# FESTIVAL DE CINEMA JOVEM DE FAMILIÇÃO 20 22



**ENTRADA  
LIVRE**

ORGANIZAÇÃO:



**Famalição  
CAPITAL  
do CINEMA  
JOVEM  
PORTUGUÊS**

**WWW.YMOTION.ORG**



**26  
NOV**  
21H30

APOIOS INSTITUCIONAIS:



MÉDIA PARTNER:



PAECEROS:



A DECORRER ENTRE OS DIAS

**21 ▶ 26**  
**NOV**

**21 a 24**  
**NOV**  
15H00 e 21H30

**40 CURTAS-**  
**METRAGENS**  
**DE JOVENS**  
**REALIZADORES**  
COMPETIÇÃO



**DAVID**  
**FONSECA**  
ATUAÇÃO AO VIVO

**SORAIA**  
**CHAVES**  
HOMENAGEM



**25**  
**NOV**  
21H30

**Antestreia Nacional**  
**FILME "O último animal"**  
de **LEONEL VIEIRA**  
**JOAQUIM DE ALMEIDA**  
COM PRESENÇA DO ATOR





## MUITO MAIS QUE UM PARQUE!

**ATÉ 31 JANEIRO 2023 |  
PARQUE DA DEVEZA | CASA  
DO TERRITÓRIO**

HORÁRIO: SEGUNDA A QUINTA 9H30-13H00  
E 14H00 -17H30, DOMINGOS DAS 14H30 ÀS  
18H30 | ENTRADA LIVRE E GRATUITA

Já se passaram 10 anos desde a abertura ao público do Parque da Devesa e durante este período muita coisa aconteceu neste equipamento. Esta exposição pretende assinalar o 10º aniversário do Parque sob o lema “muito mais que um parque”, demonstrando que este espaço ultrapassa em muito o seu objetivo inicial de ser um parque verde urbano, tendo-se transformado num prolongamento do quotidiano de muitos famalicenses, atendendo ao forte impacto que trouxe às suas vidas.

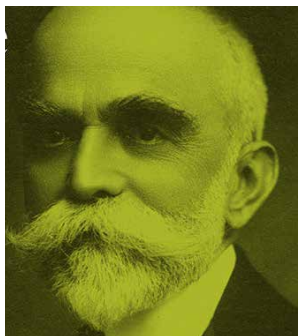

## ABRAÇO VIVAMENTE A SUA IDEIA BERNARDINO MACHADO E JOSÉ LEITE DE VASCONCELOS E OS MUSEUS EM PORTUGAL

**ATÉ 23 DE ABRIL DE 2023  
| MUSEU BERNARDINO  
MACHADO**

INAUGURAÇÃO A 14 DE OUTUBRO ÀS 18H00  
| ENTRADA GRATUITA | HORÁRIO: TERÇA  
A SEXTA, DAS 10H00 ÀS 17H30; FINS DE  
SEMANA, DAS 10H ÀS 12H30 E 14H30 ÀS  
17H30; ENCERRA ÀS SEGUNDAS, FERIADOS  
NACIONAIS, SÁBADO DE PÁSCOA, 24 E 31 DE  
DEZEMBRO.

Bernardino Machado e José Leite de Vasconcelos são duas figuras incontornáveis da Ciência e da Cultura portuguesa entre os finais do século XIX e primeira metade do século XX. A correspondência que testemunhou a sua relação de colegas, de parceiros científicos, de amigos e cúmplices na criação do Museu Etnográfico Português, hoje Museu Nacional de Arqueologia, esteve na origem desta exposição.

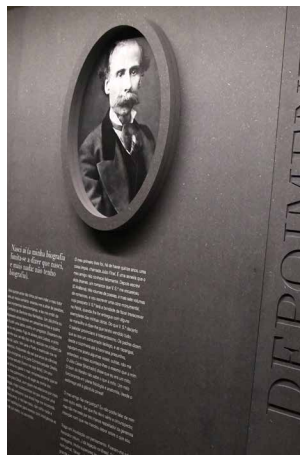

## CAMILO: LEITORES, AMORES E HUMORES

**PERMANENTE | SEIDE  
| GALERIA DA CASA-MUSEU  
DE CAMILO**

ORGANIZAÇÃO | CÂMARA MUNICIPAL DE VILA  
NOVA DE FAMALICÃO / CASA DE CAMILO  
PROJETO MUSEOGRÁFICO | PROVIDÊNCIA  
DESIGN

Exposição que assinala a constituição do projeto «Camilo – Rotas do Escritor», iniciativa que resulta da parceria cultural com instituições do Porto, Braga e Ribeira de Pena. É composta por três núcleos: depoimentos de personalidades sobre a vida, a obra e o Museu de Seide; a obra «Amor de Perdição», suas adaptações cinematográficas e traduções em outras línguas; e lugares por onde o romancista peregrinou e que lhe serviram de inspiração e criação literária.





# TEMPO, ESPAÇO E SER TERRITÓRIO DE V. N. FAMALICÃO

**PERMANENTE | PARQUE  
DA DEVESIA | CASA DO  
TERRITÓRIO**

ENTRADA GRATUITA | HORÁRIO: TERÇA A  
QUINTA DAS 09H30-13H00 E 14H00 -17H30;  
SÁBADOS, DOMINGOS E FERIADOS: 14H30-  
18H30 | CASADOTERRITORIO@FAMALICAO.  
PT | 252 374 184

O território de Vila Nova de Famalicão é, hoje, o resultado de uma longa evolução ao longo dos tempos. A exposição dá a conhecer as diversas áreas que compõem o território e os seus contributos para a construção de uma identidade famalicense. Os conteúdos surpreendem e estimulam o conhecimento da nossa História. Ao visitar a Exposição, observe, aprenda, participe...e partilhe!



# TORRE LITERÁRIA

**PERMANENTE | MUSEU  
DA FUNDAÇÃO CUPERTINO  
MIRANDA**

BILHETE GERAL €5 | [WWW.CUPERTINO.PT](http://WWW.CUPERTINO.PT) |  
[MUSEU@FCM.ORG.PT](mailto:MUSEU@FCM.ORG.PT) | SEGUNDA A SEXTA:  
10H00-12H30 E 14H00-18H00; SÁBADOS  
E FERIADOS 14H00-18H00. ENCERRA AOS  
DOMINGOS, FINS DE SEMANA DE AGOSTO  
E FERIADOS (01 DE JANEIRO; SEXTA-FEIRA  
SANTA; 01 DE MAIO; CORPO DE DEUS; 15 DE  
AGOSTO; 01 DE NOVEMBRO: 8, 24 E 25 DE  
DEZEMBRO.

O título da exposição "Louvor e Simplificação da Literatura Portuguesa" é um decalque do título de um poema do poeta surrealista português Mário Cesariny, cujo acervo documental e artístico está na posse da Fundação Cupertino de Miranda. Este espaço é dedicado à literatura Portuguesa e estende-se ao longo de 4 andares e 14 salas, iniciando-se no século XX e recuando até ao século XV tentando estabelecer conexões entre cada um dos espaços, que se apresentam assim do presente para o passado.

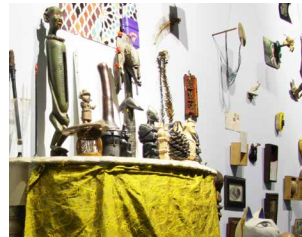

# MÁRIO CESARINY, CRUZEIRO SEIXAS, JÚLIO E FERNANDO LEMOS

**PERMANENTE | CENTRO  
PORTUGUÊS DO  
SURREALISMO**

ENTRADA GRATUITA | [WWW.CUPERTINO.PT](http://WWW.CUPERTINO.PT) |  
[MUSEU@FCM.ORG.PT](mailto:MUSEU@FCM.ORG.PT) | SEGUNDA A SEXTA:  
10H00-12H30 E 14H00-18H00; SÁBADOS  
E FERIADOS 14H00-18H00. ENCERRA AOS  
DOMINGOS, FINS DE SEMANA DE AGOSTO  
E FERIADOS (01 DE JANEIRO; SEXTA-FEIRA  
SANTA; 01 DE MAIO; CORPO DE DEUS; 15 DE  
AGOSTO; 01 DE NOVEMBRO: 8, 24 E 25 DE  
DEZEMBRO.

O Centro Português do Surrealismo conta no seu acervo, datado maioritariamente do século XX, com uma importante coleção de obras de arte, sendo esta composta predominantemente por artistas surrealistas. A Fundação Cupertino de Miranda dedica assim quatro espaços de exposição permanente aos artistas mais representados na sua coleção.

# CONFERÊNCIAS

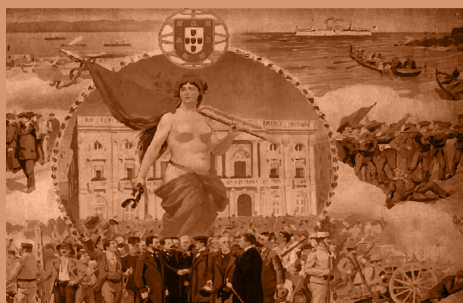

## **A REVOLUÇÃO DE 28 DE MAIO DE 1926**

**CICLO DE CONFERÊNCIAS 2022:  
CONSPIRAÇÕES, REVOLTAS E  
REVOLUÇÕES NA I REPÚBLICA (DE 5 DE  
OUTUBRO DE 1910 A 28 DE MAIO DE 1926)**

**SEXTA 11 - 19H00 | ARQUIVO MUNICIPAL  
ALBERTO SAMPAIO**

ORADOR: ARNALDO MADUREIRA | ENTRADA GRATUITA | PROGRAMA  
COMPLETO EM: [WWW.BERNARDINOMACHADO.ORG](http://WWW.BERNARDINOMACHADO.ORG)

Sublinhe-se que esta temática tem muito a ver com o patrono do Museu. Bernardino Machado não só foi vítima de algumas dessas revoltas e revoluções (como a de Mafra, em 1914; a de Sidónio Pais em 1918; a de maio de 1921; e a do 28 de maio de 1926) como discorreu e se pronunciou, amplamente, sobre elas, inclusive, no plano doutrinal.



# A INDÚSTRIA METALÚRGICA EM CRESTUMA, VILA NOVA DE GAIA. A FÁBRICA PAIVA FREIXO

**SÁBADO 12 - 15H00 | MUSEU DA INDÚSTRIA  
TÊXTIL DA BACIA DO AVE**

ORADORA: POR MARIA DE FÁTIMA TEIXEIRA | VISITA: VISITA À ZONA INDUSTRIAL DE COUROS, EM GUIMARÃES | INSCRIÇÃO GRATUITA E OBRIGATÓRIA | PROGRAMA COMPLETO EM: [WWW.MUSEUDAINDUSTRIATEXTIL.ORG](http://WWW.MUSEUDAINDUSTRIATEXTIL.ORG) | ESTAS CONFERÊNCIAS ESTÃO CERTIFICADAS COMO AÇÃO DE CURTA DURAÇÃO PARA OS PROFESSORES E AS INSCRIÇÕES DEVEM SER FEITAS NO CENTRO DE FORMAÇÃO DA ESCOLA CAMILO CASTELO BRANCO, EM FAMILIÇÃO | DURAÇÃO: 3H00

Subordinado ao tema «Novos contributos para a história industrial portuguesa», o quarto Ciclo de Conferências do Museu da Indústria Têxtil da Bacia do Ave (MITBA) decorre ao longo do último trimestre de 2022, com três sessões. Cada uma delas com uma visita guiada a um sítio de interesse patrimonial, no final da conferência. Tendo como pretensão apresentar alguns dos aspetos mais significativos da investigação recente no domínio do património e da história industrial portuguesa, entre os assuntos abordados serão apresentadas comunicações sobre a indústria de lanifícios em Amarante, o património industrial do Barreiro, e a evolução económica e o património industrial do Algarve nos séculos XIX-XX.

« A B R A Ç O  
 " I S T R O N G L Y E M B R A C E  
 V I V A M E N T E  
 A  
 YOUR  
 S U A  
 I D E A " >>  
 I D E I A >>

EXPOSIÇÃO  
EXHIBITION

MUSEU  
BERNARDINO  
MACHADO

VILA NOVA  
DE FAMALICÃO

BERNARDINO  
MACHADO,  
JOSÉ LEITE  
DE VASCONCELOS  
E OS MUSEUS  
AND THE MUSEUMS IN  
EM PORTUGAL

A T É  
UNTIL APRIL 23<sup>RD</sup>

2 3 A B R. 2 0 2 3





## **OUROBOROS E A ALQUIMIA INTERIOR**

**SÁBADO 12 - 18H00 | PARQUE  
DA DEVESA | CASA DO  
TERRITÓRIO**

ORGANIZAÇÃO: NOVA ACROPOLE FAMILIÇÃO;  
INSCRIÇÕES:

FAMILICAO@NOVA-ACROPOLE.PT

Neste ciclo de conferências dedicado aos Símbolos trazemos na nossa 3ª sessão o simbolismo milenar do Ouroboros e a sua importância para todo o pensamento antigo e também medieval. Utilizado em todas as antigas civilizações, o Ouroboros encontra na Alquimia e o processo de transmutação interior, uma das suas chaves de pensamento ao qual convidamos a conhecer.

## **ENCONTROS DE OUTONO NORMA E DESVIO NA DITADURA (1926 - 1974)**

**SEXTA 18 E SÁBADO  
19 - 09H30 | FUNDAÇÃO  
CUPERTINO MIRANDA**

ENTRADA GRATUITA | PROGRAMA COMPLETO  
EM: [WWW.BERNARDINOMACHADO.ORG](http://WWW.BERNARDINOMACHADO.ORG)

Num tempo de grande debilidade do Poder político - como é hoje o do mundo contemporâneo - devido à globalização dos interesses internacionais, à multiplicidade influente dos poderes, ao escrutínio mediático desse Poder pela opinião pública, à especialização dos saberes que os fenómenos sociais contemporâneos e a administração pública exigem. Os problemas estritamente políticos perderam protagonismo para cederem o lugar e relevo prioritário aos problemas sociais. Essa perda de protagonismo deriva duma mudança de convicções, cada vez mais acentuada na opinião pública, de que a felicidade dos povos não deriva, prioritariamente, deste ou daquele poder político, mas é cada vez mais uma questão pessoal e interpessoal.

## **MUSEUS, A AGENDA 2030 E OS OBJETIVOS DO DESEN- VOLVIMENTO SUSTENTÁVEL: QUE CAMINHOS?**

**SEXTA 25 - 14H30 | LOUSADO  
| MUSEU NACIONAL  
FERROVIÁRIO - NÚCLEO DE  
LOUSADO**

ENTRADA GRATUITA | MAIS INFORMAÇÃO EM  
[WWW.FAMILICAO.PT](http://WWW.FAMILICAO.PT)

Apresentação do volume 2 da Coleção "Ser e Fazer Museu no século XXI". A Rede de Museus de Vila Nova de Famalicão organiza, no âmbito do VI Encontro da Rede, o debate "Museus, a Agenda 2030 e os Objetivos do Desenvolvimento Sustentável: que caminhos?". Dando seguimento à temática explorada nas conferências realizadas em 2021, pretende-se com este debate despoletar a discussão e a partilha de ideias sobre os possíveis caminhos para uma ação participada dos museus no seu território no âmbito da Agenda 2030 e do cumprimento dos respetivos ODS contextualizando-a com as políticas nacionais, regionais e locais.

# DESPORTO



## WORKSHOP: EXERCÍCIO CLÍNICO E EFICIÊNCIA POSTURAL

**SÁBADO 05 - 15H00 | PARQUE  
DA DEVEVA | CASA DO  
TERRITÓRIO**

ORGANIZAÇÃO: NEURODOR. INSCRIÇÃO  
(GRATUITA) PARA O EMAIL: CLINICANEUTO-  
DOR@GMAIL.COM

Sabe-se que as posturas mantidas no trabalho ou os movimentos repetitivos ao longo do dia podem influenciar negativamente a função das estruturas músculo-esqueléticas do nosso organismo. Se associarmos isso ao sedentarismo e stress da vida diária, são várias as disfunções de movimento e/ou dores músculo-esqueléticas a que ficamos predispostos. O exercício clínico é um grande pilar da intervenção em fisioterapia, sendo o fisioterapeuta capaz de aliar conhecimentos de funcionalidade e movimento com fatores de risco e fisiopatologia de variadas condições clínicas. Junte-se a nós nesta conversa, seguida de prática.

# FAMALICÃO DANÇA 2022

**SÁBADO 12 - 08H00  
| PAVILHÃO MUNICIPAL  
DE FAMALICÃO**

E-MAIL DO EVENTO E OU DE QUEM ORGANIZA: [ACADEMIAGINDANCA@GMAIL.COM](mailto:ACADEMIAGINDANCA@GMAIL.COM) | MAIS INFORMAÇÕES EM [WWW.FAMALICAODANCA.COM](http://WWW.FAMALICAODANCA.COM)

Organizado pela Academia Gindança - Associação de Ginástica e Dança de Famalicao, com o apoio do município, a competição abrange este ano o Campeonato do Mundo de Juniores II nas Dez Danças, um evento realizado pela primeira vez em Portugal dirigido aos melhores dançarinos do mundo com idade até aos 15 anos, bem como a 6ª, e última prova, do Circuito Nacional de Dança Desportiva em latinas e standard. Na prova do Circuito Nacional irão participar cerca de 150 pares de todo o continente e ilhas, numa prova onde serão apurados os resultados finais da edição deste ano do Circuito Nacional. Já no âmbito do Campeonato do Mundo de Juniores, prevê-se a participação de 40 pares oriundos dos quatro cantos do planeta, sendo que Portugal será representado pelos jovens famalicenses Gabriela Teixeira e Tomás Gomes, atletas da Gindança.

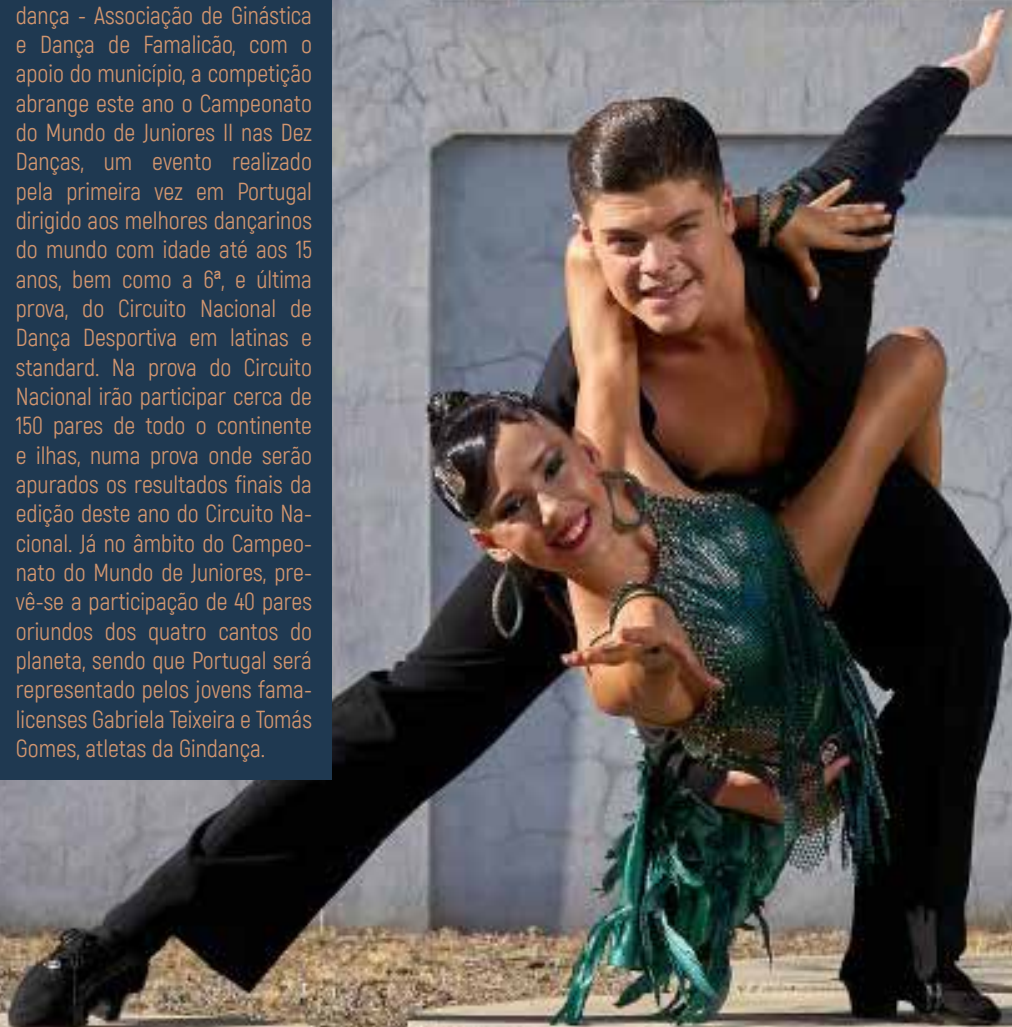

## **1º TRAIL H2AVE**

**SÁBADO 12 - 14H30 | RIBA D'AVE**

ORGANIZAÇÃO: ASSOCIAÇÃO H2AVE

E-MAIL: H2AVE.AMC@GMAIL.COM

## **AULA DE YOGA DO RISO**

**DOMINGO 13 - 10H00 | PARQUE DA DEVESA**

ORGANIZAÇÃO: 5 ELEMENTOS | GRATUITO |

DURAÇÃO: 60 MIN.

Yoga do Riso é a relação entre exercícios de respiração profunda e exercícios de riso onde trabalha a interação entre pessoas, o contacto visual e o riso sem motivo aparente e incondicional. Este processo é muito divertido e está dividido em várias fases que aportam inúmeros benefícios ao nosso organismo.

## **VII GALA DO DESPORTO DE FAMILIÇÃO**

**DOMINGO 13 - 21H00  
| PAVILHÃO MUNICIPAL DE FAMILIÇÃO**

E-MAIL: GALADODESPORTO@FAMILICAO.PT

A edição deste ano, a sétima da iniciativa, marca o regresso da gala. Os prémios que serão atribuídos na Gala do Desporto de Famicção dizem respeito às competições que decorreram nas épocas desportivas 2021 e 2021/2022, de acordo com o calendário competitivo de cada modalidade. Estas distinções visam reconhecer e valorizar publicamente todos aqueles que elevam o nome de Famicção através do desporto, homenageando os diferentes agentes desportivos - dirigentes, treinadores, atletas e árbitros -, associações e clubes do concelho de Vila Nova de Famicção, pelos resultados meritórios alcançados a nível nacional e internacional, atribuindo-lhes o galardão dos campeões: Famiccense D'Ouro. O leque de prémios da edição deste ano regressa ao formato pré-pandemia, retomando a atribuição do galardão do júri nas categorias Associação/Clube Desportivo do Ano, Dirigente do Ano, Treinador do Ano, Atleta Revelação Feminino, Atleta Revelação Masculino, Árbitro do Ano e Evento Desportivo do Ano, para além do Prémio Excelência, que premeia a carreira desportiva.

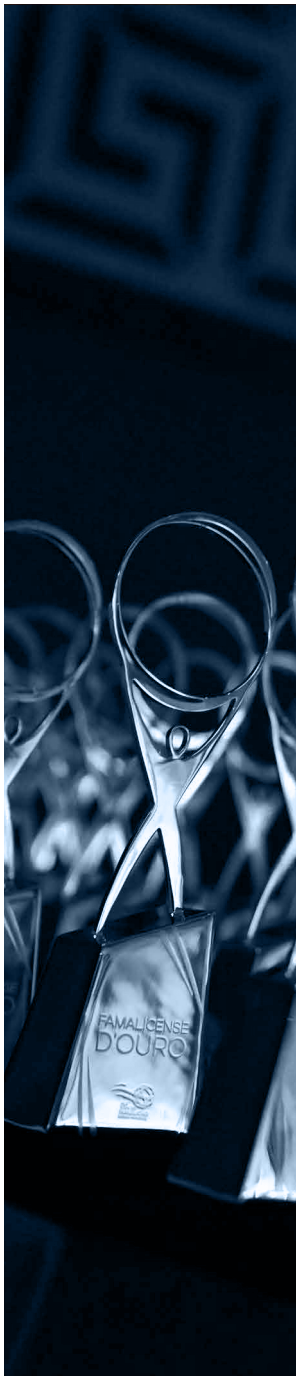

# **MEIA MARATONA DE FAMALICÃO 2022**

**DOMINGO 27 - 09H30 | VILA  
NOVA DE FAMALICÃO**

E-MAIL: GALADODESPORTO@FAMALICAO.PT  
PREÇO DE INSCRIÇÃO: MEIA MARATONA  
(21 KM) ATÉ 22 DE NOVEMBRO - 15,00€;  
ÚLTIMA HORA DIA 26 DE NOVEMBRO -  
17,50€ NOS SERVIÇOS EDUCATIVOS DO  
PARQUE DA DEVESA; NOTA: LIMITE DE 2.500  
PARTICIPANTES. A ORGANIZAÇÃO FECHARÁ  
AS INSCRIÇÕES ASSIM QUE SEJA ATINGIDO  
O LIMITE MÁXIMO; CORRIDA E CAMINHADA  
(10 KM) ATÉ 22 DE NOVEMBRO - 10,00€;  
ÚLTIMA HORA DIA 26 DE NOVEMBRO - 12,50€  
NOS SERVIÇOS EDUCATIVOS DO PARQUE DA  
DEVESA; NOTA: LIMITE DE 2.500 PARTICIPAN-  
TES. A ORGANIZAÇÃO FECHARÁ AS INSCRI-  
ÇÕES ASSIM QUE SEJA ATINGIDO O LIMITE  
MÁXIMO | E-MAIL: GERAL@RUNPORTO.COM |  
MAIS INFORMAÇÕES EM RUNPORTO.COM

Realiza-se mais uma edição da  
Mini e Meia Maratona de Vila Nova  
de Famalicão com partida na Av.  
Brasil e chegada no Parque de  
Estacionamento junto ao Citeve  
que integra uma corrida/cami-  
nhada com a distância de 10 km.



# **TROFÉUS DESPORTIVOS O MINHOTO**

**25.ª EDIÇÃO**

**SEGUNDA 28 - 21H00 | CASA  
DAS ARTES**

Vila Nova de Famalicão é o concelho anfitrião da XXV Gala de Entrega dos Troféus Desportivos O Minhoto, a organização do evento está a cargo da Associação A Nossa Terra.

A Gala de «O Minhoto» Troféus Desportivos tem como objetivo reconhecer e premiar publicamente o mérito de atletas, clubes, dirigentes desportivos, treinadores e árbitros que mais se destacaram na prática das suas modalidades na região do Minho. Está prevista a atribuição de perto de três dezenas de troféus nas diferentes áreas passíveis de prémio, entre elas, Grande Prémio do Júri, Revelação, Consagração e galardões destinados às modalidades. O júri desta iniciativa é responsável, através de votação em três fases distintas, pelas nomeações e escolha dos premiados, após ter aprovado o regulamento por onde se rege este evento. Integram-no mais de uma centena de membros, entre jornalistas desportivos (imprensa, rádio, televisão e digitais, que abrangem diferentes municípios da região Minho e de âmbito nacional) e entidades ligadas ao desporto (federações, associações de clubes e desporto escolar).



# GASTRONOMIA

## DIAS À MESA: CARNE COM CASTANHAS SÃO MARTINHO

**QUINTA 10 A DOMINGO 13**  
**| CONCELHO VILA NOVA**  
**DE FAMILIÇÃO**

"No dia de São Martinho, pão, castanhas e vinho", iniciamos novembro com destaque para a Carne com Castanhas. A tradição é assar as castanhas e beber o vinho novo, produzido com a colheita do verão anterior. A utilização da castanha na confeção de outros produtos, bem como o recurso a outros frutos secos, é a epígrafe deste evento. Versatilidade não falta a este fruto do castanheiro, que integra a nossa alimentação desde tempos imemoriais. Conheça toda a oferta e usufrua dos 10% de desconto nos restaurantes e alojamentos aderentes entre os dias 10 e 13 deste mês.

**Restaurantes Aderentes:** Moutados, Churrascão do Sousa, ME,AT, O Caçarola, Amaury, Páteo das Figueiras, O Prato, Casa Pêga

**Alojamentos Aderentes:** Casa Ana Monteiro, Villam Natura & Spa, Wake Up Famalicão, Hotel Moutados, Quinta de Pindela, Casa das Cortinhas, Quinta de S. Vicente, Casa do Ribeirinho, Villa Prime, Host in Olivença, Vivenda Mendes, Vivenda Mendes 2, Saladestar, Fascinante Orbita, Vitória's House, B & B Hotel Famalicão

## DIAS À MESA: MASSAS MEIA MARATONA

**QUINTA 24 A DOMINGO 27**  
**| CONCELHO VILA NOVA**  
**DE FAMILIÇÃO**

Uma alimentação equilibrada é fundamental para que a prática de desporto proporcione todos os benefícios que lhe estão associados. A participação na Meia Maratona de Famalicão, este ano a 27 de novembro, é um excelente motivo para provar uma de mil variedades de massas, nos restaurantes aderentes a esta iniciativa. Para além dos restaurantes aderentes usufrua também de 10% de desconto nos alojamentos que se aliaram a esta iniciativa entre os dias 24 e 27 de novembro.

**Restaurantes Aderentes:** Restaurantes aderentes: Moutados, Bubbles, Pensão Santo António, Fusilli, Massa & Café

**Alojamentos Aderentes:** Casa Ana Monteiro, Villam Natura & Spa, Wake Up Famalicão, Hotel Moutados, Quinta de Pindela, Casa das Cortinhas, Quinta de S. Vicente, Casa do Ribeirinho, Villa Prime, Host in Olivença, Vivenda Mendes, Vivenda Mendes 2, Saladestar, Fascinante Orbita, Vitória's House, B & B Hotel Famalicão

# SENIORES

4 - NOVENBRO

## **OFICINA: CACHOS DE UVAS**

### **ESPAÇO S(ÉNIOR)**

**SEXTA 18 - 10H30 E/OU  
14H30 | RIBEIRÃO | POLO DA  
BIBLIOTECA**

PÚBLICO-ALVO: SÊNIOR | SESSÃO AGENDADA  
NO MÍNIMO COM 15 DIAS DE ANTECEDÊNCIA  
| INSCRIÇÃO MÁXIMA DE 8 PARTICIPANTES  
| 252 494 107

Outubro é mês de vindimas! Vamos por mãos à obra e fazer cachos de uva feitos com papel de alumínio, uma atividade criativa e cheia de cor.

# WORKSHOP



## **CURSO DE SOBREVIVÊNCIA SONORA E VISUAL EM CENÁRIOS**

**COM JESÚS ANDRÉS TEJADA**  
PROGRAMAÇÃO BINNAR 2022

**SEXTA 11 - 10H30 | INSTITUTO  
NUN'ALVRES**

MAIS INFORMAÇÃO EM: [WWW.BINNAR.ORG](http://WWW.BINNAR.ORG)

Masterclass + oficina com o músico, videógrafo, designer e fotógrafo Jesús Andrés Tejada. Este curso procura focar-se nas ferramentas de edição de som/vídeo/foto para resolver os inconvenientes dos eventos performativos em palco de forma prática e descomplicada. Tudo isso com ferramentas de software gratuitas e uma seleção de produtos de hardware para bolsos apertados.



## **A PALAVRA COMO AÇÃO**

**COM MARIA GIULIA PINHEIRO**  
PROGRAMAÇÃO BINNAR 2022

**QUINTA 17 E SEXTA 18 |  
ACADEMIA CONTEMPORÂNEA  
DO ESPECTÁCULO**

MAIS INFORMAÇÃO EM: [WWW.BINNAR.ORG](http://WWW.BINNAR.ORG)

Oficina de performance e apresentação ao vivo, com Maria Giulia Pinheiro. Entre o texto lido silenciosamente na cabeça e o texto lido ressoando escandalosamente na boca, há um abismo. A poesia escrita é relativamente recente em comparação à tradição oral e, ainda assim, conserva o ar de importância quando confrontado com o spoken word contemporâneo. Com exercícios de aprimoramento vocal, qualificação da leitura cênica e dos gestos, a oficina abordará o poder da oralidade na performance. A hora de apresentação do resultado da oficina será divulgada no site do festival.

## **O LAGARTO**

**COM ESTEFÂNIA SURREIRA**  
PROGRAMAÇÃO BINNAR 2022

**SEXTA 18 - 14H00 | ESCOLA  
BÁSICA LUÍS DE CAMÕES**

MAIS INFORMAÇÃO EM: [WWW.BINNAR.ORG](http://WWW.BINNAR.ORG)

Oficina expressiva de narração dirigida a crianças, tendo como ponto de partida a obra de José Saramago. Estas atividades têm como objetivo dar a conhecer às crianças uma das obras do escritor, enquadrando-se, desta forma, nos festejos do centenário do seu nascimento. Para além disso, e não menos importante, pretende-se reforçar a importância da leitura, da escrita e da liberdade de imaginar e criar.



# DIVERSOS

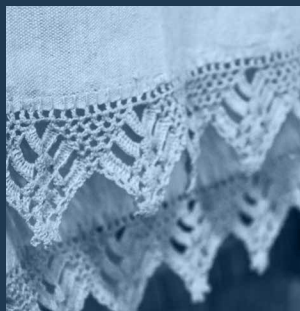

## **DOCE OUTONO**

**DE 05 A 20 DE NOVEMBRO  
| FREGUESIA DE CASTELÕES**

ORGANIZAÇÃO: JUNTA DE FREGUESIA DE CASTELÕES | APOIO: MUNICÍPIO DE VILA NOVA DE FAMALICÃO | COLABORAÇÃO: RANCHO FOLCLÓRICO DA ASSOCIAÇÃO CULTURAL DE GONDIFELOS E RANCHO FOLCLÓRICO SANTA MARINHA DE LOUSADO | INFORMAÇÕES E CONTACTOS: JUNTA DE FREGUESIA DE CASTELÕES  
TELEFONE: 252 992 061  
EMAIL: INFO-GERAL@JF-CASTELOES.COM

### **ATIVIDADES**

#### **AS VOLTAS DO LINHO**

**EXPOSIÇÃO**

**SÁBADO 05 A DOMINGO 20 |  
JUNTA DE FREGUESIA CASTELÕES**

#### **ÇAMINHADA DE SÃO MARTINHO**

**TERÇA 13 | PERCURSO A DEFINIR,  
PELA FREGUESIA**

#### **POESIA 4 ESTAÇÕES**

**DOMINGO 20 - 18H00 | CAFÉ  
S. TIAGO**



## **NOITES DE INSÓNIA**

**QUARTA 16 - 21H30  
| PLATAFORMA ZOOM**

DINAMIZADOR: SÉRGIO GUIMARÃES DE SOUSA | CONTO: OS TESOUROS DO PRÍNCIPE TURCO | PÚBLICO-ALVO: M/16 | DURAÇÃO: 90 MIN. | INSCRIÇÃO: GERAL@CAMILOCASTELOBRANCO.ORG

A Comunidade de Leitores consiste no encontro de um grupo de pessoas que se juntam, periodicamente, para conversar sobre livros, cuja leitura foi proposta pelo dinamizador. A experiência da leitura é sempre íntima e individual, feita em casa por cada um dos participantes. Mas essa experiência é enriquecida pela partilha de opiniões, comentários e pontos de vista que ocorre nos encontros, permitindo a descoberta de outras formas de interpretar o livro escolhido.



## **TROCA POR TROCA: DEIXE UM LIVRO, LEVE OUTRO**

**CAMPANHA DE DOAÇÃO/  
OFERTA DE LIVROS**

**ATÉ 18 DE NOVEMBRO |  
BIBLIOTECA PROVISÓRIA  
E POLOS DA BIBLIOTECA  
DE RIBA DE AVE, RIBEIRÃO,  
JOANE, LOUSADO E POUSADA  
DE SARAMAGOS**

A participação na troca de livros está aberta a todos aqueles que estejam disponíveis para trocar livros das suas coleções particulares por outros que ainda não tenham lido. Nesta fase estamos a divulgar a campanha de doação/oferta de livros, podendo estes serem entregues em qualquer um dos espaços de leitura em Vila Nova de Famalicão: na Biblioteca provisória, situada na Casa Paroquial de Vila Nova de Famalicão (Centro Cívico) ou num dos Polos da Biblioteca situados nas freguesias de Riba de Ave, Ribeirão, Joane, Lousado e Pousada de Saramagos



## **FOLCLORE EM DEBATE 2022**

**SÁBADO 19 - 09H00 | SEIDE  
| AUDITÓRIO DO CENTRO DE  
ESTUDOS CAMILIANOS**

PARTICIPAÇÃO | RANCHOS/GRUPOS ETNOGRÁFICOS DO CONCELHO | ORGANIZAÇÃO | MUNICÍPIO DE VILA NOVA DE FAMILIÇÃO | EMAIL: ANIMACAOCULTURAL@FAMALICAO.PT | TELEFONE: 252 320 900

O Município tem, há vários anos, uma conversa com os agentes etnográficos do concelho com o objetivo de consciencialização e valorização do património cultural imaterial do nosso território e trabalho das diferentes coletividades que se inserem e pugnam por área cultural.

## **FEIRA DO LIVRO DE TROCA**

**TROCA POR TROCA:  
DEIXE UM LIVRO, LEVE  
OUTRO**

**SEGUNDA 21 A SEXTA 25 | VNF  
| RIBA DE AVE | RIBEIRÃO |  
JOANE | LOUSADO | POUSADA  
DE SARAMAGOS | POLOS DA  
BIBLIOTECA**

A Feira do Livro decorrerá de 21 a 25 de novembro, na Biblioteca Provisória e nos cinco Polos de Leitura, e todos os participantes poderão trocar os seus livros, no máximo, pelo mesmo número de livros que cederam. Nos casos em que os interessados não tenham cedido nenhum livro podem, da mesma forma, usufruir da iniciativa estando, no entanto, limitados ao levantamento de apenas um livro.



## **15º ENCONTRO DOS SERVIÇOS DE APOIO ÀS BIBLIOTECAS ESCOLARES**

**SEXTA 25 | CONFERÊNCIAS |  
CITEVE | AUDITÓRIO**

**SÁBADO 26 - OFICINAS  
FORMATIVAS | ONLINE**

Tema: Futuros da Biblioteca  
O Grupo de Trabalho das Bibliotecas de Vila Nova de Famalicão organiza, anualmente, um Encontro que pretende reunir técnicos das áreas do Ensino e da Biblioteconomia, onde são apresentadas e partilhadas as boas práticas que os diversos municípios desenvolvem nesta área específica. Este Encontro está acreditado pelo Centro de Formação de Associação de Escolas de Vila Nova de Famalicão, parceiro na organização do evento.

## **NOITE DO CONTO E DA POESIA**

**SEXTA 25 - 21H30 | FRADELLOS  
| CASA DA CULTURA**

TEMA: CASA | AUTOR SUGERIDO: LIVRE  
ESCOLHA | ORGANIZAÇÃO: MUNICÍPIO DE  
VILA NOVA DE FAMILIÇÃO

Animação musical pela Associação Musical e Educativa de Fradelos - MEF e apoio da Associação Musical e Educativa de Fradelos.

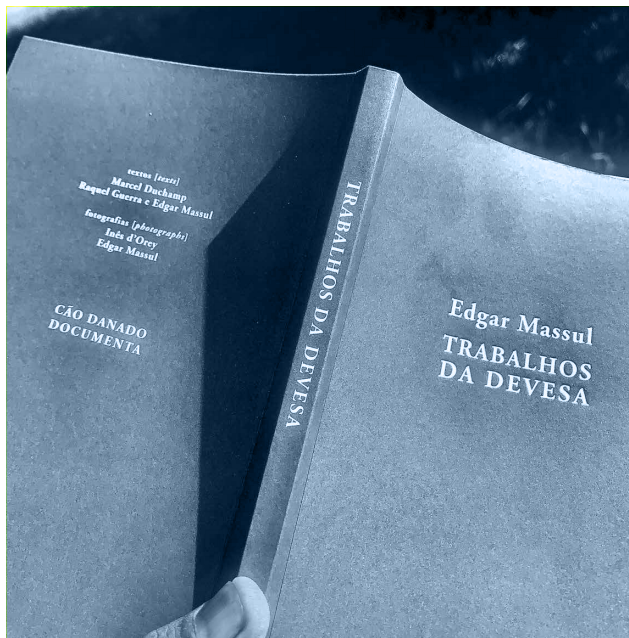

## **TRABALHOS DA DEVESA**

**LANÇAMENTO DO LIVRO  
DE EDGAR MASSUL**

**SÁBADO 26 - 17H00 | PARQUE  
DA DEVESA | CASA DO  
TERRITÓRIO**

Organizado pela Associação O Cão Danado. Daniela Tomaz apresenta esta edição de autoria do artista visual Edgar Massul, e conversa sobre o trabalho desenvolvido no Parque da Devesa, em Vila Nova de Famalicão. Conta também com a presença de Óscar Faria. Este livro contém o registo fotográfico de Inês D'Orey realizado no Parque da Devesa em 2019 e um QR Code/Mapa de Afinidades, com o vídeo de Patricia Barbosa e a composição musical do saxofonista Rodrigo Amado.

## **ESCAPE ROOM DESAFIO TRIPTICO – ESCAPE ROOM: DELÍRIOS DE UM COLECIONADOR**

**ATÉ 30 NOVEMBRO | PARQUE  
DE ESTACIONAMENTO  
DA ALAMEDA FRANCISCO  
SÁ CARNEIRO (PRAÇA DA  
CIDADANIA)**

ENTRADA GRATUITA | HORÁRIOS E  
INSCRIÇÕES EM [WWW.DESAFIOTRIPTICO.PT](http://WWW.DESAFIOTRIPTICO.PT)

Há dez anos, o trabalho em equipa move os Museus de Famalicão! Para celebrar o 10º Aniversário da Rede de Museus, lançamos-lhe um desafio: Junte a sua equipa e embarque nesta aventura, contamos consigo! Fechados numa sala em grupos de 2 a 5 pessoas, os participantes têm 40 minutos para resolver os enigmas e descobrir o que o colecionador esconde. O jogo: Júlio, um colecionador obsessivo, torna-se suspeito ao analisar por horas infinitas os Museus de Famalicão e é detido tentando roubar o Tríptico "A Vida". Sob interrogatório, ele garante ter informações únicas sobre a autenticidade da obra. No entanto, no decorrer das investigações, descobre-se que as informações que ele possui estão encriptadas! Serão capazes de descobrir o que o Colecionador esconde?

# ATIVIDADES PEDAGÓGICAS



## **URSO CASTANHO, URSO CASTANHO, O QUE VÊS AQUI?**

**TERÇA 08 E 22 - 10H15 | VNF |  
BIBLIOTECA PROVISÓRIA**

PÚBLICO-ALVO: CRECHE | SESSÕES  
AGENDADAS CONFORME DISPONIBILIDADE  
DE AGENDA, NO MÍNIMO COM 15 DIAS  
DE ANTECEDÊNCIA | MARTARIBEIRO@  
FAMALICAO.PT

## **ESTE CHAPÉU NÃO É MEU**

**TERÇA A QUINTA - 10H15  
| RIBA DE AVE | POLO DA  
BIBLIOTECA**

PÚBLICO-ALVO: CRECHE | SESSÕES  
AGENDADAS CONFORME DISPONIBILIDADE  
DE AGENDA, NO MÍNIMO, COM 15 DIAS DE  
ANTECEDÊNCIA | 252 981 620

Quando um pequeno peixe rouba um chapéu a um peixe enorme, é possível que se esteja a meter num grande sarilho. No entanto, e contra todas as probabilidades, o pequeno peixe decide arriscar no furto, convicto de que não vai ser apanhado...

## **DE QUEM É O NARIZ?**

**TERÇA A QUINTA - 10H15  
| RIBEIRÃO | POLO DA  
BIBLIOTECA**

PÚBLICO-ALVO: CRECHE | SESSÕES  
AGENDADAS CONFORME DISPONIBILIDADE  
DE AGENDA, NO MÍNIMO, COM 15 DIAS DE  
ANTECEDÊNCIA | 252 494 107

Quem se esconde em cada página? Este divertido livro, com textos curtos e em rima, desperta a curiosidade e leva-nos a ver as imagens e a tentar adivinhar quem se esconde por trás das abas gigantes!

## **A ELEIÇÃO DOS BICHOS**

**QUARTA 02, 09, 16, 23 E  
30 - 10H15 E 14H30 | VNF |  
BIBLIOTECA PROVISÓRIA  
TERÇA A QUINTA - 10H15 E  
14H30 | POLOS DE LEITURA**

PÚBLICO-ALVO: PRÉ-ESCOLAR E 1º CEB |  
SESSÕES AGENDADAS, NO MÍNIMO, COM 15  
DIAS DE ANTECEDÊNCIA | MARTARIBEIRO@  
FAMALICAO.PT

Os bichos já não aguentavam mais os mandos e desmandos do Leão. Quando descobrem que ele desviou água do rio para construir uma piscina privada, ficam muito indignados e zangados. Está na hora de escolher um novo governante. Decidem, por isso, convocar eleições! Mas o que é exatamente uma eleição? Para que serve? e quais são as regras para eleger um vencedor? Junta-te aos bichos da selva nesta aventura para descobrires como se elegem os nossos representantes e como funciona isto da Democracia.

## **FILAS DE SONHOS**

**TERÇA A QUINTA - 10H15 E  
14H30 | RIBA DE AVE | POLO DA  
BIBLIOTECA**

TERÇA A QUINTA - 10H15 E 14H30 | RIBA DE  
AVE | POLO DA BIBLIOTECA  
PÚBLICO-ALVO: PRÉ-ESCOLAR E 1º CEB  
| SESSÕES AGENDADAS CONFORME  
DISPONIBILIDADE DE AGENDA, NO MÍNIMO  
COM 15 DIAS DE ANTECEDÊNCIA  
| 252 981 620

O campo para onde nos trouxeram é como uma grande cidade de tendas... tudo fica longe... muita gente e nada se faz sem esperar numa longa fila... mas o que eu sonho mesmo, ...é com uma fila que nos leve de volta para casa.

## **A JOANINHA RESMUNGONA**

**TERÇA A QUINTA - 10H15  
E 14H30 | POUSADA DE  
SARAMAGOS | POLO DA  
BIBLIOTECA**

PÚBLICO-ALVO: PRÉ-ESCOLAR E 1º CEB  
| SESSÕES AGENDADAS CONFORME  
DISPONIBILIDADE DE AGENDA, NO MÍNIMO  
COM 15 DIAS DE ANTECEDÊNCIA  
| 252 992 045

A joaninha resmungona nunca pede «por favor» nem diz «obrigada», não sabe o que é partilhar, pensa que é maior e melhor do que os outros, e está sempre disposta a arranjar conflitos. Será que vai aprender alguma lição?

**TERRITÓRIOS DE ESCRITA...****À CONVERSA COM SÔNIA MOREIRA****APRESENTAÇÃO DO LIVRO: WOW, UM TÚNEL DO TEMPO?!****QUARTA 16 - 10H30 | RIBA DE AVE | POLO DA BIBLIOTECA**

PÚBLICO-ALVO: 1º CEB | SESSÃO AGENDADA NO MÍNIMO COM 15 DIAS DE ANTECEDÊNCIA | 252 981 620

Já imaginaste poder viajar no tempo? Alguma vez te questionaste sobre como será a tua escola no futuro? Ou sobre como será o mundo daqui a trinta anos? Foi nessa aventura que os protagonistas desta história embarcaram e é nessa mesma viagem, repleta de imaginação, que te queremos levar...

**À CONVERSA COM IVO ARANTES****APRESENTAÇÃO DO LIVRO: OS LENDÁRIOS ECO-HERÓIS****QUINTA 03 - 10H30 | LOUSADO | POLO DA BIBLIOTECA**

PÚBLICO-ALVO: PRÉ-ESCOLAR (5 ANOS) E 1º CEB | SESSÃO AGENDADA, NO MÍNIMO, COM 15 DIAS DE ANTECEDÊNCIA | 252 492 983

**SEXTA 04 - 10H30 | RIBEIRÃO | POLO DA BIBLIOTECA**

PÚBLICO-ALVO: PRÉ-ESCOLAR (5 ANOS) E 1º CEB | SESSÃO AGENDADA, NO MÍNIMO, COM 15 DIAS DE ANTECEDÊNCIA | 252 494 107

**QUINTA 10 - 10H30 | VNF | BIBLIOTECA PROVISÓRIA**

PÚBLICO-ALVO: PRÉ-ESCOLAR (5 ANOS) E 1º CEB | SESSÃO AGENDADA, NO MÍNIMO, COM 15 DIAS DE ANTECEDÊNCIA | 252 312 699

**TERÇA 22 - 10H30 | JOANE | POLO DA BIBLIOTECA**

PÚBLICO-ALVO: PRÉ-ESCOLAR (5 ANOS) E 1º CEB | SESSÃO AGENDADA, NO MÍNIMO, COM 15 DIAS DE ANTECEDÊNCIA | 252 993 757

Com a grave crise ambiental que todo o planeta atravessa... conseguirão os nossos pequenos amigos salvar a sua bela aldeia do terrível monstro e restaurar a paz e o ambiente? Será a lenda dos heróis verdadeira ou apenas um mito? Não percam a oportunidade de acompanharem estes cinco pequenos aventureiros e também serem heróis do ambiente...

**CASA DE CAMILO****ATELIÊ: VAMOS À CASA-MUSEU?****TERÇA 08, QUARTA 09, QUINTA 10, TERÇA 15 E QUINTA 17 - 10H00 | CASA DE CAMILO**

PÚBLICO-ALVO: ALUNOS DO PRÉ-ESCOLAR E 1.º CEB (GRUPOS ATÉ 25 CRIANÇAS) | DURAÇÃO: 1H30 | COM MARCAÇÕES | TELF: 252 309750 | EMAIL: GERAL@CAMILOCASTELOBRANCO.ORG

Através da visualização do filme "A Princesa e a ervilha", do realizador Jorgen Lerdam, explica-se às crianças o que é um museu e o que é uma casa-museu ... e a Casa-Museu de Camilo. Vamos visitá-la?

**DEVESA EM FAMÍLIA****FAMILYLAB - WORKSHOP DE TINTAS ECO E LÓGICAS****DOMINGO 06 - 10H | PARQUE DA DEVESA | SERVIÇOS EDUCATIVOS**

OFICINA DINAMIZADA POR PAULA ALVES / FAMILYLAB | PÚBLICO ALVO: CRIANÇAS M/4 EM FAMÍLIA | GRATUITO | INSCRIÇÃO PRÉVIA ATÉ 3/11 ATRAVÉS DE EMAIL PARA PARQUEDADEVESA@FAMALICAO.PT | DURAÇÃO: 120 MIN.

Vamos fazer tintas naturais! Durante as várias estações do ano, podes identificar na natureza uma grande variedade de cores. Neste workshop vais construir a tua paleta de cores naturais e pintar a tua obra de arte.

**OFICINA: FLORESTA AUTÓCTONE****DOMINGO 20 - 15H | PARQUE DA DEVESA | SERVIÇOS EDUCATIVOS**

PÚBLICO ALVO: CRIANÇAS EM FAMÍLIA | GRATUITO | INSCRIÇÃO PRÉVIA ATÉ 17/11 ATRAVÉS DE EMAIL PARA PARQUEDADEVESA@FAMALICAO.PT | DURAÇÃO: 120 MIN.

Assinalando o Dia da Floresta Autóctone, convidamos as famílias a conhecer espécies de árvores e arbustos da nossa região como o sobreiro, o carvalho alvarinho entre outras espécies. O desafio é criar uma nova espécie de árvore em 3D aliando a imaginação, o saber e o gosto pela natureza.



DIAS À  
MESA

**DE 10 A 13 DE NOVIEMBRO '22**  
**VILA NOVA DE FAMALICÃO**  
**CARNE COM CASTANHAS**  
**S. MARTINHO**



VISITE  
FAMALICÃO



[www.famalicao.pt](http://www.famalicao.pt)  
[famalicaoturismo@famalicao.pt](mailto:famalicaoturismo@famalicao.pt)  
TEL.: +351 252 315 950

## **CASA DE CAMILO MUSEU | CENTRO DE ESTUDOS**

Av. de S. Miguel, n. 758  
4770-631, S. Miguel de Seide  
252 327 186 (Casa de Camilo)  
252 309 750 (Centro de Estudos)  
www.camilocastelobranco.org  
geral@camilocastelobranco.org  
Terça a sexta: 10h00-17h30; sábado e  
domingo: 10h30-12h30 e 14h30-17h30.  
Encerra às segundas e feriados

## **CASA-MUSEU SOLEDADE MALVAR**

Av. 25 de Abril, n. 104,  
4760-101 VNF  
TEL: 252 318 091  
soledademalvar@famaliacao.pt  
Terça a sexta: 10h00-13h00 e 14h00- 17h30.  
Encerra às segundas, fins de semana e  
feriados

## **MUSEU BERNARDINO MACHADO**

R. Adriano Pinto Basto, n. 79  
4760-114 VNF  
TEL: 252 377 733  
museu@bernardinomachado.org  
www.bernardinomachado.org  
Terça a sexta: 10h00 às 17h30  
Sábado e domingo: 10h00-12h30 e 14h30-  
17h30. Encerra às segundas e feriados  
nacionais, sábado de Páscoa, 24 e 31  
dezembro.

## **MUSEU CÍVICO E RELIGIOSO DE MOUQUIM**

Largo Padre Domingos Simões Abreu  
4770-360, Mouquim, VNF  
museu.s.tiagomouquim@gmail.com  
Visitantes mediante marcação prévia.

## **MUSEU DA FUNDAÇÃO CUPERTINO DE MIRANDA | CENTRO PORTUGUÊS DO SURREALISMO**

Praça D. Maria II  
4760-111 VNF  
TEL: 252 301 650  
www.cupertino.pt  
museu@fcm.org.pt  
geral@fcm.org.pt  
Segunda a sexta: 10h00-12h30 e 14h00-  
18h00; sábados, domingos e feriados  
10h00-13h00 e das 14h00-18h00. Encerra  
01 de Janeiro, 01 de maio, 24, 25 e 31 de  
dezembro.

## **MUSEU DE CERÂMICA ARTÍSTICA DA FUNDAÇÃO CASTRO ALVES**

R. Comendador Castro Alves, n. 391  
4765-053 Bairro VNF  
TEL: 252 931 053  
fundacao@fundacaocastroalves.org  
www.fundacaocastroalves.org  
Segunda a sexta: 10h00-12h00 e 14h00-  
17h00; sábado: 15h00-18h00 (mediante  
marcação prévia). Encerra aos fins de  
semana e feriados.

## **MUSEU DA CONFRARIA DE NOSSA S<sup>a</sup> DO CARMO**

Largo de Nossa Senhora do  
Carmo  
4775-418, Lemenhe  
TEL: 967 323 979  
senhoradocarmo@sapo.pt  
Visitas mediante marcação prévia.

## **MUSEU DE ARTE SACRA DA CAPELA DA LAPA**

Largo Tinoco de Sousa  
4760-108 VNF  
TEL: 252 320 900  
museuartesacra@famaliacao.pt  
Terça: 10h00-13h00; quinta: 14h30-17h00.  
Encerra nos restantes dias e horários.

## **MUSEU DA INDÚSTRIA TÊXTIL DA BACIA DO AVE**

R. José Casimiro da Silva, Outeiro  
4760-355, Calendário VNF  
TEL: 252 313 986  
geral@museudaindustriatextil.org  
www.museudaindustriatextil.org  
Terça a sexta: 10h00 às 17h30  
Sábado e domingo: 10h00-12h30 e 14h30-  
17h30. Encerra às segundas e feriados  
nacionais.

## **MUSEU DA GUERRA COLONIAL**

Lago Discount - Lote 35 A,  
4760-727 Ribeirão VNF  
TEL: 252 217 998  
museuguerracolonial@adfa.org.pt  
www.museuguerracolonial.pt  
Terça a sexta: 10h00 às 17h30  
Sábado: 14h30 às 17h30. Domingo sob  
marcação  
Encerra às segundas e feriados nacionais,  
sábado de Páscoa, 24 e 31 dezembro.

## **MUSEU DO AUTOMÓVEL**

Lago Discount - Lote 48 B, 4760-  
673 Ribeirão, VNF  
TEL: 252 314 045  
museudoautomovelfamaliacao@gmail.com  
Segunda a sexta: 10h00 - 12h30 e 14h30 -  
17h30. Encerra ao fim de semana.

## **MUSEU NACIONAL FERROVIÁRIO - NÚCLEO DE LOUSADO**

Largo da Estação de Lousado 2,  
4760-623, Lousado, VNF  
TEL: 252 153 646  
museuferroviario@famaliacao.pt  
servicoocliente@fmmf.pt  
www.fmmf.pt  
Terça a sexta: 10h00 às 17h30  
Sábado e Domingo: 10h00-12h30 e 14h30-  
17h30. Encerra às segundas e feriados  
nacionais, sábado de Páscoa, 24 e 31  
dezembro.



## FARMÁCIAS DE SERVIÇO

- TERÇA 01** Calendário  
**QUARTA 02** Nogueira | Bairro  
**QUINTA 03** Valongo | Ribeirão | Delães  
**SEXTA 04** Barbosa | Riba d'Ave  
**SÁBADO 05** Cameira | Almeida e Sousa  
**DOMINGO 06** Central | Bairro  
**SEGUNDA 07** Calendário  
**TERÇA 08** Nogueira | Ribeirão | Delães  
**QUARTA 09** Valongo | Riba d'Ave  
**QUINTA 10** Gavião | Almeida e Sousa  
**SEXTA 11** Cameira | Bairro  
**SÁBADO 12** Central | Delães  
**DOMINGO 13** Calendário | Ribeirão  
**SEGUNDA 14** Nogueira | Riba d'Ave  
**TERÇA 15** Valongo | Almeida e Sousa  
**QUARTA 16** Gavião | Bairro  
**QUINTA 17** Barbosa | Delães  
**SEXTA 18** Central | Ribeirão  
**SÁBADO 19** Calendário | Riba d'Ave  
**DOMINGO 20** Nogueira | Almeida e Sousa  
**SEGUNDA 21** Gavião | Delães  
**TERÇA 22** Gavião | Bairro  
**QUARTA 23** Barbosa | Ribeirão  
**QUINTA 24** Cameira | Riba d'Ave  
**SEXTA 25** Calendário | Almeida e Sousa  
**SÁBADO 26** Nogueira | Bairro  
**DOMINGO 27** Valongo | Delães  
**SEGUNDA 28** Gavião | Riba d'Ave  
**TERÇA 29** Barbosa | Bairro  
**QUARTA 30** Cameira | Almeida e Sousa

## CONTACTOS

### FARMÁCIA ALMEIDA E SOUSA

Av. 25 de Abril, 88 - Oliveira Sta. Maria  
 Tel. 252 931 365

### FARMÁCIA DE BAIRRO

Av. Silva Pereira, 121 - Bairro Tel. 252 932 678

### FARMÁCIA BARBOSA

R. Barão da Trovisqueira, VNF  
 Tel. 252 302 120

### FARMÁCIA DE CALENDÁRIO

R. da Liberdade, 76 - VNF Tel. 252 378 400/1

### FARMÁCIA CAMEIRA

Cp. Mouzinho de Albuquerque, 129 - VNF  
 Tel. 252 323 819

### FARMÁCIA CENTRAL

Praça D. Maria II, 1326 - VNF Tel. 252 323 214

### FARMÁCIA DELÃES

R. da Portela, 270 - Delães Tel. 252 931 216

### FARMÁCIA GAVIÃO

Av. Eng. Pinheiro Braga, 72 - VNF

Tel. 252 317 301

### FARMÁCIA NOGUEIRA

Av. M. Humberto Delgado, 87 - VNF  
 Tel. 252 310 607

### FARMÁCIA RIBA D'AVE

Av. Narciso Ferreira, 98 - Riba de Ave  
 Tel. 252 982 124

### FARMÁCIA RIBEIRÃO

R. Quinta da Igreja, 9 - Ribeirão  
 Tel. 252 416 482

### FARMÁCIA VALONGO

R. Adriano Pinto Basto, 54 - VNF

## CONTACTOS EQUIPAMENTOS MUNICIPAIS

### ARQUIVO MUNICIPAL ALBERTO SAMPAIO

R. Adriano Pinto Basto  
 4760-114 V.N.F.  
 Tel 252 312 661  
 arquivomunicipal@famaliacao.pt  
 Horário: segunda a quinta das 9h às 17h30;  
 sexta das 9h00 às 11h30

### BIBLIOTECA MUNICIPAL CAMILO CASTELO BRANCO

Biblioteca Provisória - Centro Cívico  
 Rua Manuel Pinto de Sousa  
 4760-155 Vila Nova de Famalicão  
 Tel. 252 312 699  
 geral@bibliotecacamilocastelobranco.org  
 www.bibliotecacamilocastelobranco.org  
 Horário: segunda a sexta-feira | 10h00  
 às 19h30

Polo de Joane: 252 993 757  
 Polo de Lousado: 252 492 983  
 Polo de P. de Saramagos: 252 992 045  
 Polo de Riba de Ave: 252 981 620  
 Polo de Ribeirão: 252 494 107

### CÂMARA MUNICIPAL DE V.N. FAMILIÇÃO

Praça Álvaro Marques  
 4764-502 V.N.F.  
 Tel 252 320 900 | 252 323 751 (Fax)  
 camaramunicipal@famaliacao.pt  
 www.famaliacao.pt

### CASA DA JUVENTUDE

R. Manuel Pinto de Sousa, 146  
 4760-155 V.N.F.  
 Tel 252 314 582/3  
 casadajuventude@famaliacao.pt  
 www.juventudefamaliacao.org  
 Horário: segunda a sexta: 10h às 18h  
 Sábado: por marcação prévia para os  
 espaços requisitáveis

### CENSO DE ESTUDOS CAMILIANOS

Av. de S. Miguel, 758  
 4770-631 S. Miguel de Seide  
 Tel. 252 309 750  
 Horário: segunda a sexta das 10h às 17h30;  
 sábado e domingo das 10h30 às 12h30 e  
 14h30 às 17h30;  
 Biblioteca [segunda a sexta] 10h às 17h15

### CASA DAS ARTES

Av. Dr. Carlos Bacelar  
 4760-103 V.N.F.  
 Tel: 252 371 297 | 252 371 298 F 252 371 299  
 casadasartes@famaliacao.pt  
 blog: www.casadasartes.blogspot.com  
 bilheteira: casadasartesvnfbilheteiraon-line.pt  
 Horários: Terça a Quinta-feira: 10h00 -  
 19h00 Sexta-feira: 10h00 - 19h00 e 20h30  
 - 22h30.

Nos sábados, domingos e feriados em que  
 haja espetáculos, a bilheteira abrirá uma  
 hora antes do seu início e encerrará uma  
 hora depois.

### PARQUE DA DEVEISA

Rua Fernando Mesquita - Antas, 2453 - D  
 4760-034 V.N.F.  
 parquedadeveisa@famaliacao.pt  
 www.parquedadeveisa.com

### CASA DO TERRITÓRIO

Exposição permanente: "Tempo, Espaço &  
 Ser-Território de V.N. de Famalicão"

Tel: 252 374 184  
 casadoterritorio@famaliacao.pt  
 Serviços Educativos: 252 317 200  
 sedeveisa@famaliacao.pt  
 Hortas Urbanas: 252 315 194  
 hufa@famaliacao.pt

### GALERIA MUNICIPAL ALA DA FRENTE

Palacete Barão da Trovisqueira  
 R. Adriano Pinto Basto, 79  
 4760-114 V.N.F.  
 aladafrentegaleria@famaliacao.pt  
 Tel. 252 320 900

Horário: Terça a sexta : 10h às 17h30  
 Sábado e domingo das 10h às 12h30 e das  
 14h30 às 17h30

### POSTO DE TURISMO

Praça D. Maria II  
 4760-111 V.N.F.  
 Tel.252 320 964  
 famaliacoturismo@famaliacao.pt  
 Horário: segunda a quinta: 09h às 18h  
 sexta: 09h às 12h

### LOJA DE TURISMO

Praça D. Maria  
 4760-111 V.N.F.  
 Tel. 252 315 950  
 lojainterativa@famaliacao.pt  
 Horário: segunda a sábado 10h às 18h



municipio\_de\_famalicao



Instagram

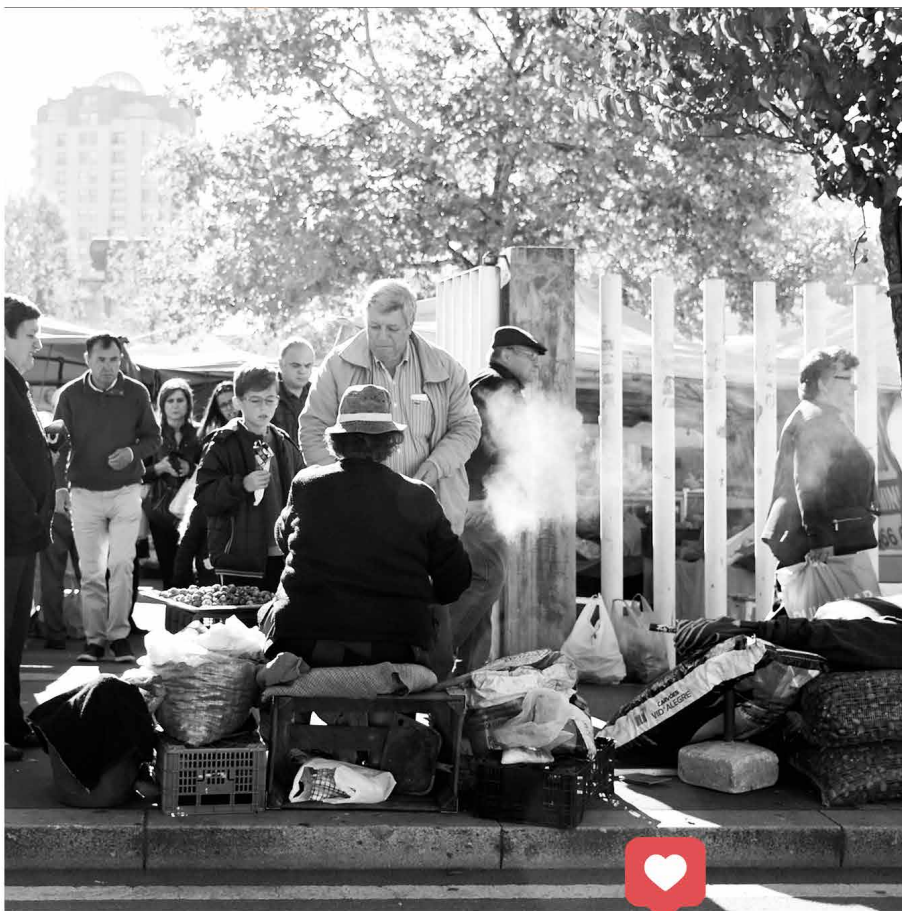

**SEGUI O MUNICÍPIO NO INSTAGRAM**  
PARA VERES FOTOS E VÍDEOS  
E DESCOBRE PORMENORES QUE VAIS ADORAR.

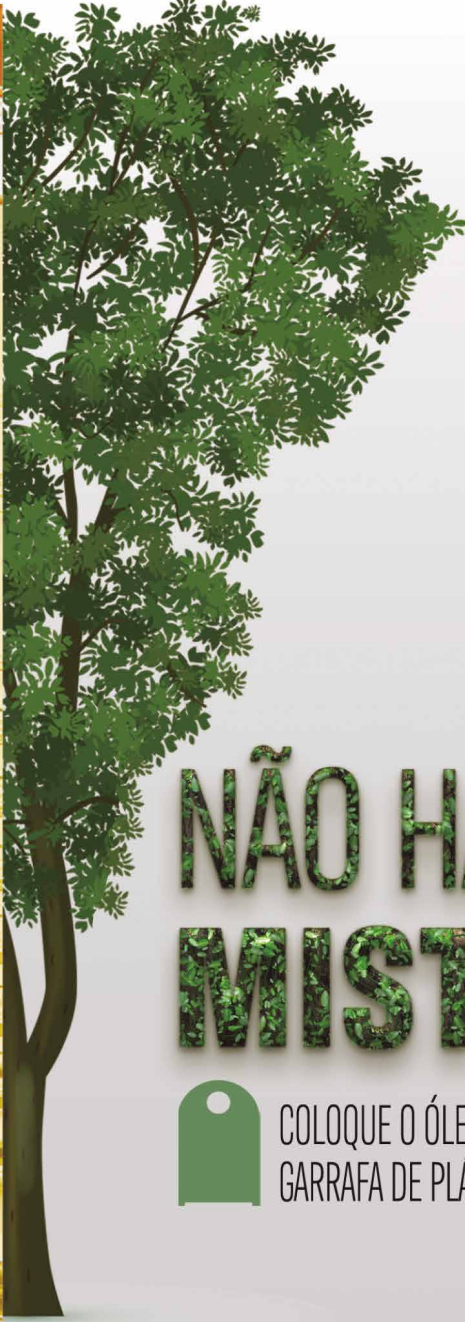

# NÃO HÁ CÁ MISTURAS!



COLOQUE O ÓLEO USADO DENTRO DE UMA  
GARRAFA DE PLÁSTICO NUM OLEÃO PERTO DE SI.



**Farnalicao**  
CÂMARA MUNICIPAL

[www.farnalicao.pt](http://www.farnalicao.pt)

**DM**

**ctt**

**Taxa Paga**  
Portugal  
Vila Nova de Farnalicao