

FAMALICÃO | AG  
EN  
DA

maio'23

Narciso  
Ferreira





18 A 21 DE MAIO 2023

**MUSEUS, SUSTENTABILIDADE E BEM-ESTAR**

**Dia Internacional dos Museus**



## **MAIO A FLORIR**

“Vento de março e chuva de abril fazem o maio florir”.

É precisamente com flores – muitas flores – que em Vila Nova de Famalicão damos as boas-vindas ao quinto mês do ano.

Maio é um mês de fortes tradições na nossa cidade, que se enche de cor para receber mais uma edição da majestosa Festa da Flor e da tradicional Feira das Trocas.

Aproveite a frescura destes dias e as várias iniciativas que preenchem a agenda municipal deste mês e venha para a rua partilhar momentos e criar memórias.

Aproveite os mercados urbanos “Vai à Vila” que animam o centro da cidade e as comemorações do Dia Internacional dos Museus, de 18 a 21.

Desfrute de mais uma saborosa edição dos “Dias à Mesa” dedicada à cozinha vegetariana e aproveite as propostas de sétima arte que nos chegam da Casa das Artes quer através do Close-Up, quer através da programação regular do Cineclub de Joane.

Uma mensagem especial para os nossos jovens: em maio, Famalicão reafirma-se como a capital do cinema jovem e dá o pontapé de arranque para mais uma edição do Ymotion. Contamos com as vossas curtas-metragens!

Despeço-me, lembrando as palavras da escritora inglesa Virginia Woolf que um dia nos lembrou que perder o lazer é perder a alma.

Aproveite ao máximo o seu tempo livre! O lazer tem uma enorme importância na nossa qualidade de vida e no nosso bem-estar.

Desfrute a vida e seja feliz!



Mário Passos

Presidente da Câmara Municipal de Vila Nova de Famalicão



# MAI Mercados Urbanos VILA! Famalicão

Praça D. Maria II

04 a 06 Mercado da Formação  
08 e 09 Mercado de Erasmus  
18 e 19 Mercado de Emprego  
20 e 21 Mercado das Associações de Pais  
26 e 27 Mercado do Empreendedorismo  
31 Mercado da Saúde

**MÚSICA.P6**

P.7 ODAIKO GRUPO DE PERCUSSÃO (ES) - ESTREIA; JOANA GAMA: AS ÁRVORES NÃO TÊM PERNAS PARA ANDAR

P.8 PELES ENSEMBLE (PT) - ESTREIA; DULLMEA; MUSICA PARA FAMÍLIAS 2023

P.9 PATRÍCIA SILVA + MARIA DA LUZ; ILLUMINATIONS: SANDY KILPATRICK - ESTREIA; RAÍZES

**CINEMA.P10**

P.11 DIÁRIO DE UM ROMANCE PASSAGEIRO; YMOTION: OPEN CALL  
P.12 A ARTE DE MORRER LONGE; ERNEST & CÉLESTINE: A VIAGEM EM CHARABIE

P.13 O MENU; AFTERSUN; O LADO NEGRO DAS ENERGIAS VERDES

P.14 MAMÁ KUSTERS VAI PARA O CÉU; CLOSE-UP: PELAS SOMBRAS; AYA E A FEITICEIRA; MAL VIVER

P.15 MAL VIVER; VIVER MAL; À FLOR DA PELE

**TEATRO.P16**

P.17 AS MANIAS DA VILEGIATURA - ESTREIA

P.19 OPERA REAL - "REPETIÇÃO DO FIM DO MUNDO" ESTREIA; A RAPARIGA NORMAL E A ERVILHA; JOSÉ, O PAI - ESTREIA

**DANÇA.P20**

P.21 BEING A BODY, HAVING A BODY - THEMATIC TOUCH - ESTREIA; O TEAR DA VIDA, ESPETÁCULO DE DANÇA

**CONFERÊNCIAS.P22**

P.23 O PODER DA PALAVRA - O SIMBOLISMO DAS PALAVRAS; A QUESTÃO SOCIAL NO PARTIDO SOCIALISTA (1910 - 1926); RAIAS POÉTICAS: AFLUENTES IBERO-AFRO-AMERICANOS DE ARTE E PENSAMENTO (12ª EDIÇÃO)

**EXPOSIÇÕES.P24**

P.25 PARAÍSO VOADOR, DE SARA CARVALHO

P.26 NOVAS FÓRMULAS PARA MUDAR O MUNDO: COMPANHIA DE ARTES PLÁSTICAS D'ART DA PASEC; CORES E LINHAS EM FUGA, DE MÁRIO PIRES DE LIMA

27 CIDADE ORIZURÓ; A TEBAIDA DO MESTRE DE SEIDE: 100 ANOS DE MEMÓRIAS DE UMA CASA-MUSEU

P.30 TEMPO, ESPAÇO & SER-TERRITÓRIO DE V.N. DE FAMILIÇÃO; TORRE LITERÁRIA; MÁRIO CESARINY, CRUZEIRO SEIXAS, JÚLIO E FERNANDO LEMOS

P.31 MUSEUS DE FAMILIÇÃO: O OUTRO LADO; FÉ DE BARRO; CAMILO: LEITORES, AMORES E HUMORES

**DESPORTO.P32**

P.32 XVIII G. P. DE ATLETISMO DE LANDIM

P.33 SEMANA ABERTA DO DIA DA MÃE; MOSTRA CAMILO CASTELO BRANCO: BRINCAR A TORTO E A DIREITO; ARGATINTAS ADVENTURE 3.0; CAMPEONATO MUNICIPAL DE FUTEBOL ADAPTADO 2023; CAMPEONATO MUNICIPAL DE BOCCIA/BOCCIA SÉNIOR 2023 - JORNADA FINAL

P.33 CAMPEONATO NACIONAL ALEX RYU JITSU; FINAL CAMPEONATO MUNICIPAL INTER-ESCOLAS DE NATAÇÃO; 3 HORAS DE RESISTÊNCIA GRAC BITT - IMPULSE; FAMILIÇÃO EXTREME GAMING; 23ª MILHA URBANA DA CIDADE DE V. N. DE FAMILIÇÃO; 6º LAP 50 ULTRA TRAIL

**SÉNIORS.P34**

P.34 OFICINA: FLORES PARA A MÃE

**GASTRONOMIA.P37**

P.37 DIAS À MESA: VEGETARIANO

**FESTAS, FEIRAS E ROMARIAS.P39**

P.40 ECOMERCADINHO

P.41 HOJE HÁ HISTÓRIAS NA CIDADE 2023; MOSTRAS COMUNITÁRIAS

P.42 FESTA DA FLOR

**DIVERSOS.P44**

P.44 TROCA POR TROCA: DEIXE UM LIVRO LEVE OUTRO: CAMPANHA DE OFERTA DE LIVROS; EDUCAÇÃO RODOVIÁRIA EM FAMÍLIA

P.45 FAMÍLIA, O TEU LUGAR É AQUI; NOITES DE INSÓNIA; DIA INTERNACIONAL DOS MUSEUS

P.47 TROCA POR TROCA: DEIXE UM LIVRO LEVE OUTRO: FESTA DO LIVRO; DORMIR COM OS LIVROS; NOITE DO CONTO E DA POESIA

**ATIVIDADES PEDAGÓGICAS.P48**

P.49 LETRINHAS PARA BEBÉS: QUERES BRINCAR COMIGO?, 10 PATINHO DE BORRACHA, LULU LARGA AS FRALDAS; ODS: JUNTOS MUDAMOS O MUNDO: CONTOS QUE MUDAM O MUNDO: A RÁ DOS TRÊS OLHOS; LEITURAS CRIATIVAS: PERIGOSO, MÃE,

P.50 A CASA DA MOSCA FOSCA; DEVESA EM FAMÍLIA: CASAS PARA INSETOS, NOITE DOS MORCEGOS; CASA DE CAMILO: CAMINHADA: TRILHO DA CANGOSTA DO ESTÊVÃO, ATELIÊ: VAMOS À CASA-MUSEU

P.51 CASA DE CAMILO: TEATRO DE MARIONETAS: MARIA MOISÉS; OFICINA: ÁLBUM DE FAMÍLIA, AMORES PERFEITOS

# MUSICA

# **ODAIKO** **GRUPO DE** **PERCUSSÃO** **(ES)**

**ESTREIA**

**PELES - INTERNATIONAL  
DRUM FEST**

**QUINTA 04 - 10H00 E 14H30**  
**| RIBA DE AVE | TEATRO**  
**NARCISO FERREIRA**

ENTRADA GRATUITA | CLASSIFICAÇÃO: M/3  
| DURAÇÃO: 45MIN | INTERPRETAÇÃO JUAN  
COLLAZO, PEPE VARELA, ANTONIO OCAMPO

Composto por percussionistas multidisciplinares com uma carreira de renome e uma grande vontade de combinar o melhor do passado com um presente sem limitações, os ODAIKO - Grupo de Percussão (ES) apresentam um concerto didático que procura rejuvenescer o mundo da percussão contemporânea, com novos instrumentos, comédia, jogo musical e muitas surpresas para os mais pequenos.



# **JOANA** **GAMA: AS** **ÁRVORES** **NÃO TÊM** **PERNAS** **PARA ANDAR**

**SEXTA 05 - 10H00/11H00**  
**| CASA DAS ARTES (PRÉ-  
ESCOLAR E 1º CICLO)**

**SÁBADO 06 - 11H00/15H00**  
**| CASA DAS ARTES (PARA  
FAMILIAS)**

ESCOLAS: ENTRADA GRATUITA PARA  
PROFESSORES E ALUNOS (SUJEITO A  
INSCRIÇÃO PRÉVIA) | PÚBLICO GERAL: 5  
EUROS PARA ADULTO, COM ENTRADA  
LIVRE PARA A CRIANÇA | CLASSIFICAÇÃO:  
M/3 | DURAÇÃO: 35 MIN | JOANA GAMA:  
TOY PIANO & HISTÓRIAS; JOÃO GODINHO:  
MÚSICA ORIGINAL; FRANCISCO EDUARDO:  
ILUSTRAÇÕES; FREDERICO ROMPANTE:  
DESENHO DE LUZ; ELES®: CENOGRAFIA

Já repararam que desde que são semeadas, as árvores permanecem sempre no mesmo sítio, a partir do qual se alimentam, se defendem e se reproduzem? Não são como nós, que nascemos num país e podemos viajar ou até ir morar para o outro lado do planeta. No meu concerto vou contar-vos histórias sobre o mundo maravilhoso das árvores com a ajuda de um pequeno grande instrumento: o toy piano!



## **PELES ENSEMBLE**

**ESTREIA  
PELES - INTERNATIONAL  
DRUM FEST**

**SÁBADO 06 - 21H30 | RIBA  
DE AVE | TEATRO NARCISO  
FERREIRA**

ENTRADA GRATUITA | CLASSIFICAÇÃO: M/6 |  
DURAÇÃO: 60 MIN.

Pelas mãos do diretor artístico do festival, Alberto Fernandes, este projeto convida mais dois percussionistas do norte do país que partilham a sua paixão pelos instrumentos de percussão: Pedro Gonçalves de Oliveira (bateria) e Vítor Castro (percussão). Com formação e estilos interpretativos completamente distintos, os 3 músicos juntam-se agora em trio numa criação coletiva pelo mundo da percussão contemporânea, onde várias influências se cruzam.

## **DULLMEA**

**SÁBADO 06 - 23H00 | CASA  
DAS ARTES | CAFÉ CONCERTO**

ENTRADA: 3 EUROS; ESTUDANTE, CARTÃO  
QUADRILÁTERO CULTURAL E SENIORES  
(A PARTIR DOS 65 ANOS): 1,5 EUROS |  
CLASSIFICAÇÃO: M/6 | DURAÇÃO: 50 MIN. |  
DULLMEA: COMPOSIÇÃO, INTERPRETAÇÃO;  
RICARDO PINTO: DESENHO DE SOM

Dullmea formou-se em música na Escola Superior de Música e Artes do Espectáculo. Em 2016, lançou o álbum de estreia Keter, calorosamente recebido pela crítica. Desde então, tem desenvolvido o seu universo através de um dispositivo electrónico personalizado que usa como extensão da voz, incorporando todos estes elementos como um único instrumento, improvisando sem recorrer a música pré-gravada.



## **MÚSICA PARA FAMÍLIAS 2023**

**6º CICLO DE CONCERTOS  
PROMENADE**

**DOMINGO 07 - 11H30 |  
CASA DAS ARTES | GRANDE  
AUDITÓRIO**

ENTRADA: 4 EUROS; ESTUDANTES E CARTÃO  
QUADRILÁTERO CULTURAL: 2 EUROS |  
CLASSIFICAÇÃO: M/4 | DURAÇÃO: 70 MIN.

A Casa das Artes organiza em coprodução com a APROARTE- Associação das Escolas Profissionais de Música os Concertos para as Famílias 2023. A grande música, tocada pelas Orquestras das Escolas Profissionais, e explicada com interação multimédia, será usufruída por todas as idades num ambiente descontraído e de grande qualidade artística.





# **PATRÍCIA SILVA + ADRIANA PAQUETE**

## **FADO NO CAFÉ DA CASA**

### **QUINRA 11 - 21H30 | CASA DAS ARTES | CAFÉ CONCERTO**

ENTRADA: 3 EUROS; ESTUDANTES, CARTÃO  
QUADRILÁTERO CULTURAL E SENIORES  
(A PARTIR DE 65 ANOS): 1,5 EUROS |  
CLASSIFICAÇÃO: M/6 | DURAÇÃO: 80 MIN.  
| GUITARRA PORTUGUESA: JOÃO MARTINS;  
VIOLA DE FADO: JOÃO ARAÚJO; VIOLA BAIXO:  
FILIPE TEIXEIRA | UMA COPRODUÇÃO  
DA CASA DAS ARTES DE FAMILIÇÃO E  
A ACAFADO - ASSOCIAÇÃO CULTURAL &  
ARTÍSTICA FAMILIÇÃO FADO

Enaltecendo o Fado, a Casa das Artes irá celebrá-lo mensalmente e além de receber fadistas consagrados, será dada a oportunidade a novos intérpretes, músicos e até compositores. No Café Concerto decorrerão estas noites de fado, como se de uma típica e tradicional tasca se tratasse, elevando e acompanhando o reconhecimento do “nosso” Fado, como Património Imaterial da Humanidade, atestado pela UNESCO.



## **ILLUMINATIONS: SANDY KILPATRICK ESTREIA**

### **SEXTA 12 - 21H30 | RIBA DE AVE | TEATRO NARCISO FERREIRA**

ENTRADA GRATUITA | VOZ: SANDY KILPATRICK; PIANO E TECLADOS: ANDRÉ SILVESTRE; DESIGN DE SOM, GUITARRAS, BATERIA: JOÃO ROBIM; GUITARRAS E BAIXO: LUÍS POÇAS; SOM: BRUNO MARQUES; DESIGN DE LUZ: DIOGO BARBEDO | COPRODUÇÃO: TEATRO NARCISO FERREIRA

Este concerto será a estreia do novo álbum, “Illuminations”, que foi gravado na Residência Artística Internacional The Village, em Vila Nova de Famalição. Promete ser uma noite de magia e celebração da vida, com canções e visuais inspirados pelo sublime e mágico inverno norueguês.

# **RAÍZES: FAMART**

## **SÁBADO 27 - 21H30 | RIBA DE AVE | TEATRO NARCISO FERREIRA**

ENTRADA GRATUITA | ESPETÁCULO DE COCRIAÇÃO ARTÍSTICA COM A COMUNIDADE | CLASSIFICAÇÃO: M/6 | DURAÇÃO: 60 MIN. | DIREÇÃO ARTÍSTICA: TIAGO SOARES SILVA; DESENVOLVIMENTO DO PROJETO: TIAGO SOARES SILVA, JOÃO ÁLVARES ABREU, ANDRÉ REIS; INTÉRPRETES; ENSEMBLE FAMART COM MEMBROS DA COMUNIDADE DA COMISSÃO INTER-FREGUESIAS DO VALE DO ESTE, VILA NOVA DE FAMILIÇÃO; COORDENAÇÃO TÉCNICA; LUÍS BARROSO E FAMART - ASSOCIAÇÃO CULTURAL E ARTÍSTICA JUVENIL; FINANCIAMENTO: PROGRAMA HÁ CULTURA 2023-2025 / CÂMARA MUNICIPAL DE FAMILIÇÃO

O projeto Raízes visa reviver cânticos populares regionais passados entre gerações. Através da colaboração ativa entre dois grandes géneros artísticos vivos no território de Vila Nova de Famalição - a música tradicional portuguesa e a música clássica - o projeto procura recolher e transcreever canções populares locais, para ensemble instrumental e voz, envolvendo jovens instrumentistas cujos estudos foram feitos no concelho de Famalição e membros da comunidade local do Vale do Ave.



# CINEMA

# DIÁRIO DE UM ROMANCE PASSAGEIRO

**QUINTA 04 - 21H45 | CASA  
DAS ARTES | PEQUENO  
AUDITÓRIO**

ENTRADA GERAL: 4 EUROS | GRÁTIS PARA  
ASSOCIADOS DO CINECLUBE DE JOANE  
| ORGANIZAÇÃO: CINECLUBE DE JOANE  
| TÍTULO ORIGINAL: CHRONIQUE D'UNE  
LIAISON PASSAGÈRE (FRANÇA, 2022)  
| REALIZAÇÃO: EMMANUEL MOURET;  
INTERPRETAÇÃO: SANDRINE KIBERLAIN,  
VINCENT MACAIGNE, MAXENCE TUAL,  
GEORGIA SCALLIET | CLASSIFICAÇÃO: M/12 |  
DURAÇÃO: 100 MIN.

Uma noite, Charlotte (Sandrine Kiberlain) conhece Simon (Vincent Macaigne). Ela é mãe solteira; ele é casado e pai de duas crianças. Mesmo sabendo que não estão a agir correctamente, os dois decidem escapar à rotina das suas vidas e encontrar-se apenas uma vez para explorarem um momento de paixão. Contudo, contra as suas próprias expectativas, o prazer que retiram da companhia um do outro (muito mais do que o envolvimento sexual) é de tal modo gratificante que se torna cada vez mais difícil evitar novos encontros. E isso vai criar-lhes problemas morais para os quais não estavam preparados.



## YMOTION: OPEN CALL

Este é o ano de consolidação, de afirmação do YMOTION: Festival de Cinema Jovem de Famalicão, que terá lugar entre os dias 29 de novembro e 2 de dezembro de 2023. Evento fundamental no cinema português, sobretudo pela forma como está a revelar e a promover os jovens portugueses do audiovisual. Cada vez mais, em todo o país e sobretudo na região norte, é visto como o maior evento do cinema júnior de Portugal. É com esta responsabilidade que este ano surge esta edição, em definitivo, não apenas mais uma, sobretudo quando Famalicão é vista como a capital do cinema jovem português.

### EXPOSIÇÃO DE DESIGN GRÁFICO

**SÁBADO 06 - 17H30 | MUSEU  
BERNARDINO MACHADO**

POR ALUNOS DA ESCOLA SUPERIOR DE  
MEDIA ARTES E DESIGN

### O FUTURO É O PRESENTE DO CINEMA

DEBATE COM O JÚRI YMOTION 2023, MODE-  
RADO POR RUI TENDINHA

### CURTAS ESMAD

**SÁBADO 06 - 22H00  
| CLASSE BAR**

CURADORIA POR MARIA JOÃO CORTESÃO

### CALL FOR ENTRIES

**06 MAI A 13 OUT**

WWW.YMOTION.ORG



# O MENÚ

**SÁBADO 13 - 21H30 | RIBA DE AVE | TEATRO NARCISO FERREIRA**

ENTRADA LIVRE E GRATUITA | TÍTULO ORIGINAL: THE MENU | REALIZAÇÃO: MARK MYLOD (EUA, 2022) | DURAÇÃO: 105 MIN. | CLASSIFICAÇÃO: M/14

Tyler e Margot viajam até uma ilha privada para jantar no Hawthorne, um restaurante conhecido pelo elaborado, e caríssimo, menu de Slowik, o "chef". O lugar oferece, a quem puder pagar, experiências de culinária absolutamente singulares. Mas, nesse dia, Slowik adiciona aos vários pratos um ingrediente inesperado, que fará subir a experiência de cada um dos clientes a um nível absolutamente... aterrador. Uma sucessão de acontecimentos violentos começa a agitar os comensais e torna cada vez mais evidente que o elaborado menu do chef Slowik foi concebido para provocar um final chocante.



# AFTERSUN

**QUINTA 18 - 21H45 | CASA DAS ARTES | PEQUENO AUDITÓRIO**

ENTRADA GERAL: 4 EUROS | GRÁTIS PARA ASSOCIADOS DO CINECLUBE DE JOANE | ORGANIZAÇÃO: CINECLUBE DE JOANE | TÍTULO ORIGINAL: AFTERSUN (GRÃ-BRETANHA/ EUA, 2022) | REALIZAÇÃO: CHARLOTTE WELLS; INTERPRETAÇÃO: FRANKIE CORIO, SALLY MESSHAM, PAUL MESCAL, CELIA ROWLSON-HALL | CLASSIFICAÇÃO: M/14 | DURAÇÃO: 100 MIN.

Nos finais da década de 1990, quando tinha 11 anos, Sophie passou umas férias inesquecíveis com o pai numa estância turística da Turquia. Para ela, foi um tempo mágico, com ambos a desfrutarem de cada momento da companhia um do outro. Vinte anos passados, agora com a idade que o pai tinha na altura, Sophie revê uma cassete de vídeo desses dias. Num esforço de reconciliação com traumas do passado, tenta encontrar indícios do que se passou a seguir.

# O LADO NEGRO DAS ENERGIAS VERDES

**AMBIENTAR-SE**

**TERÇA 23 - 15H15 | GONDIFELOS | ESCOLA BÁSICA**

ENTRADA LIVRE E GRATUITA. DINAMIZAÇÃO: YUPI

E se o "mundo verde" que prevemos se revelar um novo pesadelo? Carros elétricos, aerogeradores, painéis solares... A transição energética traz a promessa de um mundo mais próspero e pacífico, finalmente livre de petróleo e poluição. Mas esta tese oficial prova ser um mito: ao libertarmo-nos dos combustíveis fósseis, estamos a preparar para uma nova dependência de metais raros. E se o "mundo verde" que nos espera se revelar um novo pesadelo?

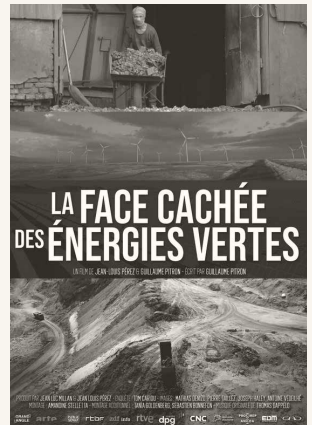



# MAMÃ KÜSTERS VAI PARA O CÉU

**JÁ NÃO HÁ CINÉFILOS?!,  
FASSBINDER, MESTRE DO  
MELODRAMA**

**QUINTA 25 - 21H45 | CASA  
DAS ARTES | PEQUENO  
AUDITÓRIO**

ENTRADA GERAL: 4 EUROS | GRÁTIS PARA ASSOCIADOS DO CINECLUBE DE JOANE | ORGANIZAÇÃO: CINECLUBE DE JOANE | TÍTULO ORIGINAL: MUTTER KÜSTERS' FAHRT ZUM HIMMEL (ALEMANHA, 1975) | REALIZAÇÃO: RAINER WERNER FASSBINDER; INTERPRETAÇÃO: BRIGITTE MIRA, INGRID CAVEN, KARLHEINZ BÖHM, MARGIT CARSTENSEN, IRM HERMANN | CLASSIFICAÇÃO: M/12 | DURAÇÃO: 110 MIN.

Emma Küsters vive em Frankfurt, é casada e mãe de dois filhos. Quando recebem a notícia de que o senhor Küsters terá assassinado o director da fábrica onde trabalhava, suicidando-se de seguida, a vida familiar é devassada pela polícia e pelos jornalistas que querem escrever a sua versão dos factos. Sentindo-se abandonada pela família vai encontrar no casal Marianne e Karl Tillmann os ouvidos atentos de que precisa.

## CLOSE-UP

**EPISÓDIO 7,3 DO  
OBSERVATÓRIO DE CINEMA**

**SEXTA 19 E SÁBADO 20 |  
CASA DAS ARTES | TEATRO  
NARCISO FERREIRA**

ENTRADA: 2 EUROS | CARTÃO QUADRILÁTERO:  
1 EURO | ENTRADA LIVRE: ESTUDANTES,  
SENIORES, ASSOCIADOS DE CINECLUBES

Na réplica que encerra o sétimo episódio (ver mais em [www.closeup.pt](http://www.closeup.pt)), destaque para a produção portuguesa, para o encerramento do integral dedicado a Catarina Mourão e para o díptico de João Canijo, recentemente premiado no Festival de Berlim, com que encerramos o mote "A Família".



## PELAS SOMBRAS

**SEXTA 19 - 14H30 | CASA DAS  
ARTES | GRANDE AUDITÓRIO**

SESSÕES PARA ESCOLAS | TÍTULO ORIGINAL: PELAS SOMBRAS (PORTUGAL, DOCUMENTÁRIO, 2010, 80 MIN) | REALIZAÇÃO: CATARINA MOURÃO | CLASSIFICAÇÃO: M/12

Lourdes Castro (1930-2022) foi uma das maiores artistas portuguesas da segunda metade do séc. XX e início do séc XXI. Fascinada pelo seu trabalho, Catarina Mourão quis fazer um filme com a artista e "Pelas Sombras" foi realizado na

localidade madeirense do Caniço, na casa que Lourdes construiu com o marido, o artista Manuel Zimbro, quando, depois de muitas décadas a viver em Paris e em Berlim, decidiram voltar para Portugal. E Catarina fascina-se de novo, com a "magia no quotidiano das coisas", e filma Lourdes no seu espaço e na sua quietude, a tratar das plantas, a visitar os seus álbuns de família, os livros de artista, os gestos de todos os dias, o respirar.



## AYA E A FEITICEIRA

**TERÇA 23 - 10H00 | RIBA  
DE AVE | TEATRO NARCISO  
FERREIRA**

SESSÕES PARA ESCOLAS | TÍTULO ORIGINAL: EARWIG AND THE WITCH (JAPÃO, 2020) | REALIZAÇÃO: GORŌ MIYAZAKI | CLASSIFICAÇÃO: M/6 | DURAÇÃO: 80 MIN.

Aya tem 10 anos e foi deixada num orfanato ainda bebé. Ela adora viver lá, sobretudo porque tem a incrível habilidade de fazer com que toda a gente faça exactamente o que quer. A última coisa que Aya deseja é ser adoptada pela feiticeira Bella Yaga... mas, pela primeira vez na sua vida, o seu desejo não é atendido. Apesar de contrariada

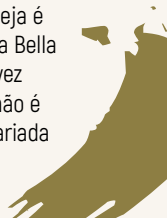

e triste de abandonar os seus amigos, coloca a sua melhor cara e sorriso forçado e vai. Afinal sempre quis aprender magia! Mas Aya precisará de toda a sua ingenuidade para, com a ajuda do gato de Bella Yaga, conseguir sobreviver e sobretudo florescer.



## **MAL VIVER**

### **SEXTA 19 - 21H30 | CASA DAS ARTES | PEQUENO AUDITÓRIO**

ENTRADA GERAL: 2 EUROS; CARTÃO QUADRILÁTERO: 1 EURO; ENTRADA LIVRE: ESTUDANTES, SENIORES, ASSOCIADOS DE CINECLUBES | TÍTULO ORIGINAL: MAL VIVER (PORTUGAL/FRANÇA, 2023, 125 MIN.) | REALIZAÇÃO: JOÃO CANIJO; INTERPRETAÇÃO: ANABELA MOREIRA, RITA BLANCO, MADALENA ALMEIDA, CLEIA ALMEIDA, VERA BARRETO | CLASSIFICAÇÃO: M/12

Num hotel familiar junto à costa norte de Portugal, vivem várias mulheres da mesma família de gerações diferentes. Numa relação envenenada pela amargura tentam sobreviver no hotel em decadência. A chegada inesperada de uma neta a este espaço claustrofóbico provoca perturbação e o avivar de ódios latentes e rancores acumulados.



## **VIVER MAL**

### **SÁBADO 20 - 15H30 | CASA DAS ARTES | PEQUENO AUDITÓRIO**

ENTRADA GERAL: 2 EUROS; CARTÃO QUADRILÁTERO: 1 EURO; ENTRADA LIVRE: ESTUDANTES, SENIORES, ASSOCIADOS DE CINECLUBES | TÍTULO ORIGINAL: VIVER MAL (PORTUGAL/FRANÇA, 2023, 125 MIN.) | REALIZAÇÃO: JOÃO CANIJO; INTERPRETAÇÃO: NUNO LOPES, FILIPA AREOSA, LEONOR SILVEIRA, RAFAEL MORAIS, LIA CARVALHO, BEATRIZ BATARDA, CAROLINA AMARAL, LEONOR VASCONCELOS | CLASSIFICAÇÃO: M/12

Um hotel junto à costa norte de Portugal, acolhe os seus clientes, num fim de semana. Um homem vive dividido entre a atenção a dar à sua mulher e o espaço que ocupa a sua mãe no meio deles. Uma mãe promove o casamento da filha para facilitar a sua relação amorosa com o genro. Outra mãe vive através da filha, impedindo-a de tomar as suas próprias decisões. Três núcleos familiares em final de ciclo de aceitação.



## **À FLOR DA PELE**

### **SÁBADO 20 - 17H30 | CASA DAS ARTES | PEQUENO AUDITÓRIO**

ENTRADA GERAL: 2 EUROS; CARTÃO QUADRILÁTERO: 1 EURO; ENTRADA LIVRE: ESTUDANTES, SENIORES, ASSOCIADOS DE CINECLUBES | TÍTULO ORIGINAL: À FLOR DA PELE (PORTUGAL, DOCUMENTÁRIO, 2006, 60 MIN) | CLASSIFICAÇÃO: M/12  
TÍTULO ORIGINAL: MALMEQUER, BEM-ME-QUER OU O DIÁRIO DE UMA ENCOMENDA (PORTUGAL, DOCUMENTÁRIO, 2004, 50 MIN) | CLASSIFICAÇÃO: M/12

O Campeonato Europeu de Futebol estava a decorrer. Todos os olhos estavam postos em cima dos estádios, jogadores e desafios. Decidi desviar ligeiramente o meu olhar, e perceber o que se estava a passar ao lado dos estádios, fora das televisões: rapazes e raparigas a crescer, a lutar, crianças a parecerem adultos, adultos a comportarem-se como crianças, um país mergulhado na recessão e apatia à espera da vitória da selecção Portuguesa para aconchegar o ego. Mas no fim nada mudou e a vida continuou... Em complemento será exibido Malmequer, Bem-me-quer ou O Diário de uma Encomenda, um filme sobre o processo de realização de um documentário, mas sobretudo um diário em flashback da experiência da realizadora em confronto com um filme que lhe é encomendado pela televisão.

# TEATRO



# AS MANIAS DA VILEGIATURA

ESTREIA



**QUINTA 11 E SEXTA 12 - 21H30  
| CASA DAS ARTES | GRANDE  
AUDITÓRIO**

UMA COPRODUÇÃO DA ACE FAMILIÇÃO  
E DA CASA DAS ARTES DE VILA NOVA DE  
FAMILIÇÃO

ENTRADA: 4 EUROS; ESTUDANTES, CARTÃO  
QUADRILÁTERO CULTURAL E SENIORES

(A PARTIR DE 65 ANOS): 2 EUROS |

CLASSIFICAÇÃO: M/12 | DURAÇÃO: 80 MIN.

| TEXTO: CARLO GOLDONI; ENCENAÇÃO:  
PAULO CALATRÉ; ELENCO: RITA NEVES,  
ANDRÉ LEITE, BEATRIZ DINIS, CATARINA  
PEREIRA, DANIEL SIQUEIRA, DIANA SÁ, DIANA  
FERREIRA, DIANA GANDRA, INÉS ANDRADE,  
INÉS LANCASTER, LARA CARDOSO, LARY,  
MARGARIDA SILVA, MARIA CAMÕES, SOFIA  
CUNHA, MARIANA MEIRELES, MÓNICA SOFIA,  
PAULA RIBEIRO, RÚBEN FERREIRA E SIMÃO  
FERREIRA

Nesta comédia, Carlo Goldoni leva-nos numa viagem pela sociedade italiana de 1700, obcecada com as férias no campo. Acompanhamos os personagens na saga para arranjam dinheiro para fazer férias no mais exaltado luxo e competir com os seus vizinhos para mostrar quem faz os melhores serões, na esperança de ouvir os mais rasgados elogios e temendo as pesadas críticas de toda uma sociedade que rumo às suas casas de campo para gastar em duas semanas o que vai ter que pagar com juros elevados o resto do ano. “Manias da Vilegiatura”, tem um paralelo enorme com a sociedade contemporânea; vivemos vidas construídas para mostrar nas redes sociais e muitas vezes endividámo-nos para mantermos as aparências.

EXPOSIÇÃO  
EXHIBITION

ATÉ 31 MAI'23  
TO 31<sup>ST</sup> MAY'23

PRAÇA - MERCADO MUNICIPAL  
VILA NOVA DE FAMALICÃO

# MUSEUS DE FAMALICÃO

## O OUTRO LADO

MUSEUMS OF  
FAMALICÃO  
THE OTHER SIDE

FOTOGRAFIAS  
PHOTOGRAPHS

ALFREDO  
CUNHA



MUSEU BERNARDINO MACHADO



WWW.FAMALICAO.PT

# **ÓPERA REAL - REPETIÇÃO DO FIM DO MUNDO**

## **ESTREIA**

**SEXTA 19 - 21H30 | CASA DAS ARTES | GRANDE AUDITÓRIO**

ENTRADA: 6 EUROS; ESTUDANTES, CARTÃO QUADRILÁTERO CULTURAL E SENIORES (A PARTIR DE 65 ANOS): 3 EUROS | CLASSIFICAÇÃO: M/6 | DURAÇÃO: 150 MIN. | DIREÇÃO ARTÍSTICA: ANTÓNIO SALGADO; DIREÇÃO MUSICAL: JAN WIERZBA; ENCENAÇÃO: ANTÓNIO DURÃES; FIGURINOS: CRISTINA GIL E RAQUEL RIBEIRO; PRODUÇÃO EXECUTIVA ORQUESTRA: NÍSIA ARAÚJO E RUI ARAÚJO; ELENCO: ALUNOS E ALUNAS DA LICENCIATURA, DOS MESTRADOS E DA PÓS-GRADUAÇÃO EM ÓPERA DA ESMAE; ENSEMBLE INSTRUMENTAL - ALUNOS E ALUNAS DA LICENCIATURA, DOS MESTRADOS DA ESMAE

Esta Ópera foi pensada para juntar no mesmo palco estudantes dos cursos de teatro e de música da ESMAE. Durante 4 atos, com saltos temporais de exatos 111 anos, acompanhamos as mortes e os nascimentos de membros desta grande família e perdemo-nos no labirinto de parentescos e laços de consanguinidade catastróficos do clã desavindo. Devido ao incumprimento de um pacto com o diabo, qualquer membro da família que ponha o pé num palco está destinado a causar a destruição do teatro e, à sua escala, a repetir o fim do mundo. Nos três primeiros atos, o libreto tenta brincar com a história

comum do teatro, da música e da ópera; no último, com o espaço cénico transformado num campo de refugiados que poderia ser na Ucrânia, na Síria, numa das costas do Canal da Mancha, em Melilla ou em Odemira, as coisas ficam aparentemente mais sérias.

# **A RAPARIGA NORMAL E A ERVILHA**

**TEATRO INFANTIL PARA  
ADULTOS CORAJOSOS**

**SÁBADO 20 - 21H30 | RIBA DE AVE | TEATRO NARCISO FERREIRA**

ENTRADA GRATUITA | CLASSIFICAÇÃO: M/12 | CLASSIFICAÇÃO: 60 MIN. | ENCENAÇÃO E CENOGRAFIA: PEDRO RIBEIRO; DRAMATURGIA: PATRÍCIA FRANCO, PEDRO RIBEIRO; COMPOSIÇÃO, DIREÇÃO MUSICAL: PAULO FREITAS; INTÉRPRETES: ANDREIA FRANÇA (VIOLINO) MARTA COSTA (ACTRIZ), PATRÍCIA FRANCO (ACTRIZ), PAULO FREITAS (PIANO); CONSTRUÇÃO DE MARIONETAS: SAMANTHA DE JESUS; CONFEÇÃO DE FIGURINOS: LETÍCIA DOS SANTOS; PRODUÇÃO EXECUTIVA: ISMÉNIA LEITE; CO-PRODUÇÃO: COMPANHIA DE TEATRO OS QUATRO VENTOS E TEATRO NARCISO FERREIRA

Madalena procura um sítio para dormir num dia de tempestade. O que vai encontrar debaixo dos colchões irá alterar o rumo dessa noite. Inicia uma aventura na "Floresta Em-Cantada" onde habitam as suas princesas favoritas.

# **JOSÉ, O PAI ESTREIA**

**SEXTA 26 E SÁBADO 27 -  
21H30 | CASA DAS ARTES |  
GRANDE AUDITÓRIO**

ENTRADA: 6 EUROS; ESTUDANTE, CARTÃO QUADRILÁTERO CULTURAL E SENIORES (A PARTIR DOS 65 ANOS): 3 EUROS | CLASSIFICAÇÃO: M/16 | DURAÇÃO: 75 MIN. | AUTORIA E ENCENAÇÃO: ELMANO SANCHO; INTERPRETAÇÃO: DJUCU DABÓ, ISADORA ALVES, JORGE PINTO, SÍLVIA FILIPE; CENOGRAFIA: SAMANTHA SILVA; FIGURINOS: ANA PAULA ROCHA; COPRODUÇÃO: LOUP SOLITAIRE, TEATRO DA TRINDADE, CASA DAS ARTES DE FAMILIÇÃO, CINE-TEATRO LOULETANO, TEATRO DAS FIGURAS, TEATRO NACIONAL SÃO JOÃO

As ficções dramáticas sempre se interessaram pelas famílias infelizes, basta lembrar os Atridas. Talvez porque, parafraseando Tolstói, as famílias felizes nada têm de particular, ao passo que cada família infeliz é infeliz à sua maneira. "Crise" e "incomunicação" são palavras-chave para acedermos a José, o Pai, o último capítulo (depois de Maria, a Mãe e de Jesus, o Filho) da trilogia "A Sagrada Família", projeto de longo curso de Elmano Sancho. "Há sempre uma violência iminente na família", acredita o dramaturgo, ator e encenador. "Porque é o espaço mais íntimo que temos, e com a intimidade vem o amor, mas também a violência." José, um ator velho e desempregado, renuncia ao papel de pai, vítima de um mundo que exige novas formas de autoridade.

# DANÇA

# **BEING A BODY, HAVING A BODY - THEMATIC TOUCH**

## **ESTREIA**

**SEXTA 05 E SÁBADO 06 -  
21H30 | CASA DAS ARTES |  
GRANDE AUDITÓRIO**

ENTRADA: 4 EUROS. ESTUDANTE, CARTÃO  
QUADRILÁTERO CULTURAL E SENIORES  
(A PARTIR DOS 65 ANOS): 2 EUROS |  
CLASSIFICAÇÃO: M/6 | DURAÇÃO: 70 MIN. |  
COREOGRAFIA ORIGINAL: MAURA MORALES;  
MÚSICA ORIGINAL: MICHIO WOIRGARDT;  
BAILARINOS: AYANO TATEKAWA, ELENI  
FOUTO, CELIA FOSTER, KAUÉH COSTA,  
LEONOR SILVA, MARGARIDA FILIPE,  
RODRIGO PEREIRA, KAUÃ ANDRARE,  
SABINA SAFIULOVA; PRODUÇÃO: MOLÉCULA  
FÉRTIL ASSOCIAÇÃO / INTRANZYT CIA.®;  
DIREÇÃO ARTÍSTICA INTRANZYT CIA.®;  
CRISTINA PEREIRA E VASCO MACIDE |  
UMA COPRODUÇÃO: CASA DAS ARTES  
DE FAMILIÇÃO, TEATRO MUNICIPAL DE  
VILA REAL, TEATRO MUNICIPAL DIOGO  
BERNARDES, TEATRO MUNICIPAL DE OURÉM  
| APOIO: CÂMARA MUNICIPAL DE VILA NOVA  
DE FAMILIÇÃO; PARCEIROS PARA ESTA  
PRODUÇÃO: COOPERATIVA MAURA MORALES,  
ACT:ON BRAUNSCHWEIG, ACADEMIA DE  
BAILADO PIRMIN TREKU

"Being a body, having a body -  
thematic touch", é o resultado  
de um trabalho de criação  
entre a cooperativa Maura  
Morales e a Intranzyt Cia®,  
resultante da pesquisa entre a  
condicionalidade e explorações  
sensíveis das formas possíveis,

entre o corpo como campo de  
batalha inescapável da política  
de poder social e o corpo como  
lugar de onde irradia o "ponto  
zero da utopia do corpo", como  
dissertava M. Foucault. Partindo  
destas e de outras reflexões de  
M. Foucault, como por exemplo  
a pergunta que faz quando  
diz "Meu corpo é um assunto  
impiedoso. E se agora eu  
tivesse a sorte de viver com ele,  
somente, como uma sombra?",  
levou à pesquisa de movimento  
sobre "os outros corpos", "o  
corpo do outro", "que corpo?",  
onde foram criadas extensões do  
trabalho, durante o processo de  
criação, a grupos da população  
com faixas etárias distintas,  
com corpos muito dispares do  
corpo do bailarino tradicional, ou  
mesmo propostas de trabalho  
junto de pessoas portadoras de  
deficiência física.



# **O TEAR DA VIDA, ESPETÁCULO DE DANÇA**

**DOMINGO 21 - 15H00  
| CALENDÁRIO | MUSEU DA  
INDÚSTRIA TÊXTIL DA BACIA  
DO AVE**

PÚBLICO-ALVO: COMUNIDADE | DURAÇÃO:  
60 MIN.

O tear da vida... O tear é usado  
na tecelagem para criar uma  
peça única a partir de inúmeros  
fios. E a vida, tal como o tear,  
entrelaça firmemente os vários  
caminhos para construir peças  
únicas e maravilhosas como é o  
nosso ser, que cresce e se forma  
da cor que os fios ditarem. O  
ritmo forte e mecânico dos  
teares é então incorporado pelos  
fios dançantes que se movem  
nesta frenética obra. É a dança.  
A dança dos fios, a dança dos  
teares e a dança da vida de  
todos aqueles que pisam este  
palco.



# CONFERÊNCIAS



# **O PODER DA PALAVRA: O SIMBOLISMO DAS PALAVRAS**

**QUINTA 11 - 19H00 | PARQUE  
DA DEVEÇA | CASA DO  
TERRITÓRIO**

ORG. NOVA ACRÓPOLE FAMILIÇÃO |  
ENTRADA GRATUITA

A Nova Acrópole Familiarção tem como propósito no seu Projeto de Atividades 2023 levar o tema da comunicação e a importância da palavra cada vez mais necessária nos dias que hoje vivemos. Definir conceitos, explicar ideias pelo uso correto das palavras, conhecer o espaço e o tempo certo da palavra e compreender de uma forma mais consciente o potencial da expressão oral é algo que pretende levar num conjunto de 3 Conferências sobre o tema.

# **A QUESTÃO SOCIAL NO PARTIDO SOCIALISTA (1910 - 1926)**

**CICLO DE  
CONFERÊNCIAS  
DE 2023**

**SEXTA 19 - 19H00 | V. N.  
FAMILIÇÃO | ARQUIVO  
MUNICIPAL ALBERTO  
SAMPAIO**

PROGRAMA COMPLETO EM:  
[WWW.BERNARDINOMACHADO.ORG](http://WWW.BERNARDINOMACHADO.ORG)  
| POR BEATRIZ PERALTA DA UNIVERSIDADE  
DE LISBOA

# **RAIAS POÉTICAS: AFLUENTES IBERO-AFRO- AMERICANOS DE ARTE E PENSAMENTO**

**12ª EDIÇÃO**

**QUINTA 25 A SÁBADO 27  
| CASA DAS ARTES | PEQUENO  
AUDITÓRIO**

PROGRAMA COMPLETO EM:

[WWW.FAMALICAO.PT](http://WWW.FAMALICAO.PT) | ORGANIZAÇÃO:  
ASSOCIAÇÃO RAIAS POÉTICAS | APOIO:  
CÂMARA MUNICIPAL DE VILA NOVA DE  
FAMILIÇÃO | CURADORIA: LUÍS SERGUILHA



# EXPOSIÇÕES

25 - MAIO



# PARAÍSO VOADOR

DE SARA CARVALHO

06 DE MAIO ATÉ 30 DE JUNHO  
| V. N. FAMILICÃO | MUSEU  
SOLEDADE MALVAR

ENTRADA GRATUITA | HORÁRIO: TERÇA A  
SEXTA DAS 10H00 ÀS 13H00 E 14H00 ÀS  
17H30; ENCERRA ÀS SEGUNDAS, FINS DE  
SEMANA E FERIADOS.

“Paraíso Voador” contempla uma série de pinturas e esculturas que marcam a busca pela identidade própria. As primeiras obras surgem em representação da coragem pela mudança, mas logo após segue-se o receio pela instabilidade, pelo desconhecido. Com o tempo, o receio transforma-se em força, e a força dá origem à certeza. Por fim, as asas estendem-se e deixo o vento levar, até sentir apenas a alma serena. Foi numa pequena aldeia de Vila Nova de Famalicão que deu os primeiros passos. Longe de saber qual seria o seu futuro, foi crescendo num ambiente rural em que os dias eram passados em brincadeira. Com o passar dos anos, sentiu que tinha de encontrar a sua identidade visual como artista, e de momento encontra-se a construir um projeto que a leva de volta para o seu caminho...o caminho da liberdade criativa.

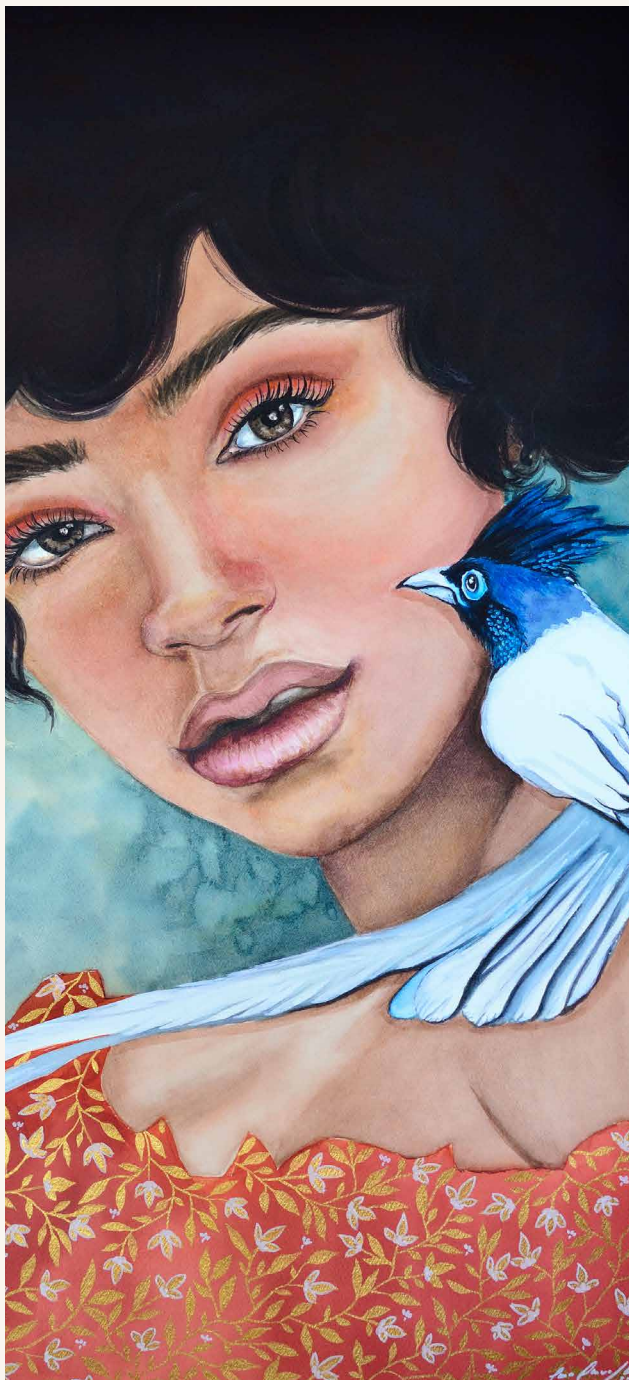

# **NOVAS FÓRMULAS PARA MUDAR O MUNDO**

**COMPANHIA DE ARTES  
PLÁSTICAS D'ART DA  
PASEC**

**ATÉ 22 DE MAIO | V. N.  
FAMALICÃO | MUSEU  
NACIONAL FERROVIÁRIO -  
NÚCLEO DE LOUSADO**

ENTRADA GRATUITA | HORÁRIO: TERÇA  
A SEXTA, DAS 10H00 ÀS 17H30; FINS DE  
SEMANA, DAS 10H ÀS 12H30 E 14:30 ÀS  
17H30 | ENCERRA ÀS SEGUNDAS, FERIADOS  
NACIONAIS.

Todos conhecemos filosofias que regem a nossa vida e pelas quais moldamos "quem somos e como queremos ser". Muitas deram origem às fórmulas com que damos "forma" ao mundo do hoje. A exposição "Novas Fórmulas para Mudar o Mundo..." traz a visão de seis jovens artistas famalicenses sobre "o hoje que ajudamos a moldar com base nas filosofias do sempre". São jovens que compõem a Companhia de Artes Visuais da PASEC, D'Art. Através de desenho, pintura e fotografia o visitante poderá ver a forma como estas jovens artistas interpretam as "Novas Fórmulas para Mudar o Mundo...".



# **CORES E LINHAS EM FUGA**

**DE MÁRIO PIRES DE LIMA**

**DE 19 DE MAIO A 18 DE JUNHO  
| V. N. FAMALICÃO | MUSEU  
BERNARDINO MACHADO**

ENTRADA GRATUITA | HORÁRIO: TERÇA  
A SEXTA DAS 10H00 ÀS 17H30 | FINS DE  
SEMANA DAS 10H30 ÀS 12H30 E 14H30 ÀS  
17H30 | INAUGURAÇÃO: 19 DE MAIO ÀS 17H45

Mário Lima nasceu em Viana do Castelo em 1950. Passou a infância numa aldeia na margem do rio Minho e iniciou os estudos secundários em Valença e terminou em Lisboa no Colégio Militar. Licenciou-se em Engenharia Mecânica em Coimbra e, já na Universidade do Minho, concluiu o doutoramento em Inglaterra numa interface com a tecnologia têxtil. É professor aposentado da área do projeto mecânico. E a pintura? Depois da aposentação integrou uma turma de pintura na Universidade Sénior de Barcelos onde aprendeu algumas técnicas de desenho e pintura com a professora Flávia Costa e depois com o pintor António Cunha. A pintura tornou-se assim um passatempo ou talvez mais que isso, uma paixão.



# **CIDADE ORIZURO**

**ATÉ 1 DE OUTUBRO | PARQUE  
DA DEVEÇA | CASA DO  
TERRITÓRIO**

ENTRADA LIVRE E GRATUITA | HORÁRIO:  
SEGUNDA A QUINTA 9H30-13H00 E 14H00  
-17H30, DOMINGOS DAS 14H30 ÀS 17H30

**VISITA GUIADA: AS  
PESSOAS TAMBÉM  
SE AFINAM**  
**DOMINGO 21 - 15H00  
| PARQUE DA DEVEÇA | CASA  
DO TERRITÓRIO**

ACONSELHA-SE INSCRIÇÃO PARA:  
CASADOTERRITORIO@FAMALICAO.PT

No âmbito da Semana da Biodiversidade, "é urgente afinar pessoas, pássaros e flores". Este é o mote desta visita orientada à instalação "Cidade Orizuro" patente na Casa do Território. Vamos conhecer melhor esta criação da Companhia de Música Teatral, fazendo um percurso onde tudo é possível imaginar, sonhar...e concretizar!



## **A TEBAIDA DO MESTRE DE SEIDE: 100 ANOS DE MEMÓRIAS DE UMA CASA- MUSEU**

**SEIDE | CENTRO DE ESTUDOS  
CAMILIANOS | SALA DE  
EXPOSIÇÕES**

HORÁRIO: SEGUNDA-FEIRA A SEXTA-FEIRA  
DAS 09H30 ÀS 17H00

Mostra documental, bibliográfica e iconográfica dos factos mais importantes relacionados com o pulsar da Casa-Museu de Camilo desde 15 de outubro de 1922 até à atualidade.



# FESTA

DA **12mai'**  
**a14mai'**  
**2023**

# FLOR

# FAMALICÃO

**praça d. maria II**



O SEU LUGAR  
[www.famalicao.pt](http://www.famalicao.pt)

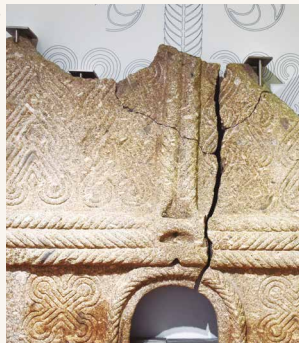

# TEMPO, ESPAÇO E SER TERRITÓRIO DE V. N. FAMALICÃO

**PERMANENTE | PARQUE  
DA DEvesa | CASA DO  
TERRITÓRIO**

ENTRADA GRATUITA | HORÁRIO: TERÇA A  
QUINTA DAS 09H30-13H00 E 14H00 -17H30;  
SÁBADOS, DOMINGOS E FERIADOS: 14H30-  
18H30 | CASADOTERRITORIO@FAMALICAO.  
PT | 252 374 184

O território de Vila Nova de Famalicão é, hoje, o resultado de uma longa evolução ao longo dos tempos. A exposição dá a conhecer as diversas áreas que compõem o território e os seus contributos para a construção de uma identidade famalicense. Os conteúdos surpreendem e estimulam o conhecimento da nossa História. Ao visitar a Exposição, observe, aprenda, participe...e partilhe!

# TORRE LITERÁRIA

**PERMANENTE | MUSEU  
DA FUNDAÇÃO CUPERTINO  
MIRANDA**

BILHETE GERAL €5 | WWW.CUPERTINO.PT |  
MUSEU@FCM.ORG.PT | SEGUNDA A SEXTA:  
10H00-12H30 E 14H00-18H00; SÁBADOS  
E FERIADOS 14H00-18H00. ENCERRA AOS  
DOMINGOS, FINS DE SEMANA DE AGOSTO  
E FERIADOS (01 DE JANEIRO; SEXTA-FEIRA  
SANTA; 01 DE MAIO; CORPO DE DEUS; 15 DE  
AGOSTO; 01 DE NOVEMBRO: 8, 24 E 25 DE  
DEZEMBRO.

O título da exposição "Louvor e Simplificação da Literatura Portuguesa" é um decalque do título de um poema do poeta surrealista português Mário Cesariny, cujo acervo documental e artístico está na posse da Fundação Cupertino de Miranda. Este espaço é dedicado à literatura Portuguesa e estende-se ao longo de 4 andares e 14 salas, iniciando-se no século XX e recuando até ao século XV tentando estabelecer conexões entre cada um dos espaços, que se apresentam assim do presente para o passado.



# MÁRIO CESARINY, CRUZEIRO SEIXAS, JÚLIO E FERNANDO LEMS

**PERMANENTE | CENTRO  
PORTUGUÊS DO  
SURREALISMO**

ENTRADA GRATUITA | WWW.CUPERTINO.PT |  
MUSEU@FCM.ORG.PT | SEGUNDA A SEXTA:  
10H00-12H30 E 14H00-18H00; SÁBADOS  
E FERIADOS 14H00-18H00. ENCERRA AOS  
DOMINGOS, FINS DE SEMANA DE AGOSTO  
E FERIADOS (01 DE JANEIRO; SEXTA-FEIRA  
SANTA; 01 DE MAIO; CORPO DE DEUS; 15 DE  
AGOSTO; 01 DE NOVEMBRO: 8, 24 E 25 DE  
DEZEMBRO.

O Centro Português do Surrealismo conta no seu acervo, datado maioritariamente do século XX, com uma importante coleção de obras de arte, sendo esta composta predominantemente por artistas surrealistas. A Fundação Cupertino de Miranda dedica assim quatro espaços de exposição permanente aos artistas mais representados na sua coleção.



## **MUSEUS DE FAMALICÃO: O OUTRO LADO**

**ATÉ 31 MAIO | PRAÇA -  
MERCADO MUNICIPAL  
DE FAMALICÃO**

ENTRADA LIVRE

Apresentação do Livro de Fotografia "Museus de Famalicão. O outro lado". A Rede de Museus de Vila Nova de Famalicão organiza e disponibiliza a toda a comunidade, no âmbito da comemoração dos seus 10 anos, a Exposição "Museus de Famalicão. O outro lado". O propósito desta exposição é consolidar os 10 anos de trabalho em rede, fomentando o sentimento de pertença e reforçando a dimensão colaborativa dos projetos em rede.



## **FÉ DE BARRO**

**ATÉ 30 JUNHO | MUSEU DE  
ARTE SACRA DA CAPELA DA  
LAPA**

ENTRADA GRATUITA | HORÁRIO: TERÇA DAS  
10H00 ÀS 13H00 E QUINTA DAS 14H30 ÀS  
17H00

Fé. Devoção. Barro. Arte. Quatro palavras que caracterizam a exposição que vos propomos conhecer. Da fé e devoção do povo famalicense, à experiência de transformar o barro em obras de arte. As mãos ágeis e firmes das artesãs da Fundação Castro Alves, ao trabalharem com esmerada mestria o barro, reproduzem, em esculturas de barro, o mais fiel possível, o padroeiro venerado nos altares das 54 paróquias do Arciprestado de Vila Nova de Famalicão. Esta exposição resulta de uma parceria entre o Arciprestado de Vila Nova de Famalicão, a Fundação Castro Alves e a Câmara Municipal.



## **CAMILO: LEITORES, AMORES E HUMORES**

**PERMANENTE | SEIDE  
| GALERIA DA CASA-MUSEU  
DE CAMILO**

ORGANIZAÇÃO | CÂMARA MUNICIPAL DE VILA  
NOVA DE FAMALICÃO / CASA DE CAMILO  
PROJETO MUSEOGRÁFICO | PROVIDÊNCIA  
DESIGN

Exposição que assinala a constituição do projeto «Camillo – Rotas do Escritor», iniciativa que resulta da parceria cultural com instituições do Porto, Braga e Ribeira de Pena. É composta por três núcleos: depoimentos de personalidades sobre a vida, a obra e o Museu de Seide; a obra «Amor de Perdição», suas adaptações cinematográficas e traduções em outras línguas; e lugares por onde o romancista peregrinou e que lhe serviram de inspiração e criação literária.

# DESporto

## **XVIII G. P. DE ATLETISMO DE LANDIM**

**SEGUNDA 01 - 10H00  
| LANDIM | ALAMEDA  
DO MOSTEIRO**

ORGANIZAÇÃO: JUNTA DE FREGUESIA DE  
LANDIM | E-MAIL: JFLANDIM@SAPO.PT



# **SEMANA** **ABERTA DO** **DIA DA MÃE**

**TERÇA 02 A SÁBADO 06 |**  
**JOANE, OLIVEIRA S. MATEUS**  
**E RIBEIRÃO | PISCINAS**  
**MUNICIPAIS**

ORGANIZAÇÃO: CÂMARA MUNICIPAL DE VILA  
NOVA DE FAMALICÃO

Oportunidade de aproximação das mães à componente letiva das escolas municipais de natação.

# **MOSTRA** **CAMILO** **CASTELO** **BRANCO:** **BRINCAR A** **TORTO E A** **DIREITO**

**QUARTA 03 - 09H30**  
**| PARQUE DA DEVESA**

ORGANIZAÇÃO: CÂMARA MUNICIPAL DE VILA  
NOVA DE FAMALICÃO  
E-MAIL: PSICOMOTRICIDADE@FAMALICAO.PT

Este evento tem como principal objetivo, proporcionar uma manhã diferente, ativa e alegre para todas as crianças do pré-escolar do agrupamento de escolas Camilo Castelo Branco.



# **ARGATINTAS** **ADVENTURE 3.0**

**SÁBADO 06 - 06H30 |**  
**VERMOIM | PAVILHÃO**  
**MUNICIPAL TERRAS DE**  
**VERMOIM**

ORGANIZAÇÃO: FLORESTA BTT | E-MAIL:  
GERAL@FLORESTABTT.COM

É um evento de BTT de superação pessoal, sem carácter competitivo e que vai levar os participantes, cerca de 250, por caminhos florestais e estradas secundárias dos concelhos de Vila Nova de Famalicão, Santo Tirso, Vila Conde, Póvoa de Varzim, Esposende, Barcelos e Braga. Com uma extensão de 140 quilómetros e um acumulado superior a 3000 metros os betetistas são orientados por um percurso definido por GPS. No mesmo dia, associado ao BTT, haverá uma caminhada solidária a favor da Humanitave. As receitas que resultarem da Caminhada Solidária serão canalizadas para a ONG HumanitAve, sediada em Pedome, entidade parceira do Floresta nesta campanha, e que tem como finalidade a aquisição de um aparelho de fisioterapia.

# **CAMPEONATO** **MUNICIPAL** **DE FUTEBOL** **ADAPTADO** **2023**

**QUINTA 11 - 09H00 | VALE**  
**SÃO COSME | COMPLEXO**  
**DESPORTIVO**

ORGANIZAÇÃO: CÂMARA MUNICIPAL DE VILA  
NOVA DE FAMALICÃO

# **CAMPEONATO** **MUNICIPAL** **DE BOCCIA/** **BOCCIA SENIOR** **2023**

**QUINTA 18 - 09H00 | VALE**  
**SÃO COSME | COMPLEXO**  
**DESPORTIVO**

ORGANIZAÇÃO: CÂMARA MUNICIPAL DE VILA  
NOVA DE FAMALICÃO



## **CAMPEONATO NACIONAL ALEX RYU JITSU**

**SÁBADO 20 - 08H00  
| VERMOIM | PAVILHÃO MUNICIPAL TERRAS DE VERMOIM**

ORGANIZAÇÃO: FEDERAÇÃO PORTUGUESA ARJ - ACADEMIA DE VERMOIM  
EMAIL: AZEVEDO.MIKAEL@GMAIL.COM

## **FINAL DO CAMPEONATO MUNICIPAL INTER-ESCOLAS DE NATAÇÃO**

**SÁBADO 20 - 15H00 | OLIVEIRA S. MATEUS | PISCINAS MUNICIPAIS**

ORGANIZAÇÃO: CÂMARA MUNICIPAL DE VILA NOVA DE FAMALICÃO

## **3 HORAS DE RESISTÊNCIA GRAC BTT - IMPULSE**

**SÁBADO 20 - 17H00 | CRUZ | LARGO SENHOR DOS AFLITOS**

ORGANIZAÇÃO: GRAC - GRUPO RECREATIVO E ASSOCIATIVO DE CRUZ  
EMAIL: GRACDECRUZ@GMAIL.COM

As 3H de Resistência GRAC BTT - IMPULSE, estão inseridas no Campeonato Concelhio de 3H Resistência BTT e esta será a 3ª Prova. Uma tarde de muita animação, com um percurso destinado a todos os atletas que se inscrevam na nossa prova, sejam atletas de competição ou apenas o façam por diversão.

## **FAMALICÃO EXTREME GAMING**

**QUINTA 25 - 09H00 | LAGOA | ZONA INDUSTRIAL**

ORGANIZAÇÃO: RAZÃO EFÉMERA - ASSOCIAÇÃO DESPORTOS ELETRÓNICOS  
EMAIL: JOSELOPES@FAMALICAOEXTREMEGAMING.PT

A Razão Efémera - Associação de Desportos Eletrónicos regressa em força com a 4ª Edição do Famalicão Extreme Gaming.



## **23ª MILHA URBANA DA CIDADE DE V. N. DE FAMALICÃO**

**SÁBADO 27 - 15H00 | V. N. DE FAMALICÃO | AV. DE FRANÇA**

ORGANIZAÇÃO: LIBERDADE F. C.  
EMAIL: GERAL@LIBERDADEFC.COM

## **6º LAP 50 ULTRA TRAIL**

**DOMINGO 28 - 08H00 | PARQUE DA DEVESA**

ORGANIZAÇÃO: ROTARY CLUB DE VILA NOVA DE FAMALICÃO  
EMAIL: EMANUEL.COSTA@EMOGIS.PT

# SENIORES

## **OFICINA: FLORES PARA A MÃE**

**SEGUNDA 29 - 10H30 E  
14H30 | RIBEIRÃO | POLO DA  
BIBLIOTECA**

SESSÃO AGENDADA NO MÍNIMO COM 15 DIAS  
DE ANTECEDÊNCIA | INSCRIÇÃO MÁXIMA DE  
8 PARTICIPANTES | 252 494 107

Com esta atividade vamos homenagear a mãe fazendo vasos em cartolina com flores, uma atividade que vai ter muita cor e criatividade.

**DE 11 A 14 DE MAIO '23**  
**VILA NOVA DE FAMALICÃO**  
**VEGETARIANO**  
**FESTA DA FLOR**



**DIAS À  
MESA**



VISIT/VISITA  
FAMALICÃO

**Famalicão**  
O SEU LUGAR

**Turismo**  
Famalicão O SEU LUGAR



## **DIAS À MESA: VEGETARIANO**

**EVENTO ASSOCIADO:  
FESTA DA FLOR**

**11 A 14 MAIO | VILA NOVA  
DE FAMALICÃO**

MAIS INFORMAÇÕES EM: [WWW.FAMALICAO.PT](http://WWW.FAMALICAO.PT)

Restaurantes Aderentes:

Restaurante Bisconde, Moutados,  
La Via, Garfo Dourado, Alfa  
Restaurante | Alojamentos

Aderentes: B & B Hotel Famalicão,  
Villam Natura & Spa, Quinta de  
Pindela, Quinta de S. Vicente,  
Vivenda Mendes, Vivenda Mendes  
2, Saladestar, Casa das Cortinhas,  
Casa Ana Monteiro, Villa Prime,  
Host in Olivença, Hotel Moutados,  
Solar da Saudade

Aliada à celebração da Festa da Flor, os amantes da cozinha vegetariana terão oportunidade de desfrutar da melhor combinação de cores e sabores, em mais uma edição dos Dias à Mesa, assente nas práticas de uma cozinha sustentável. Entre 11 e 14 de maio, poderão usufruir de um desconto de 10% nos restaurantes e alojamentos aderentes a mais uma iniciativa.



# 2023 FESTIVAL DE CINEMA JOVEM DE FAMILIÇÃO

## OPEN CALL 06 MAI

PERÍODO DE INSCRIÇÃO E SUBMISSÃO DE FILMES AO YMOOTION **06 MAI** ▶ **13 OUT**

ORGANIZAÇÃO:



Famalição CAPITAL do CINEMA JOVEM PORTUGUÊS

[WWW.YMOTION.ORG](http://WWW.YMOTION.ORG)

### OPENCALL

Museu Bernardino Machado (Famalição)

17H30

**CARTAZES DO CINEMA PORTUGUÊS**, por estudantes de design gráfico da **ESMAD**.

18H15

**APRESENTAÇÃO DO JÚRI E LINHAS GERAIS DA 9ª EDIÇÃO DO YMOOTION.**

18H30

**O FUTURO É O PRESENTE DO CINEMA** - Debate com o Júri Ymotion 2023, moderado por Rui Tendingha.

**CLASSEBAR** (Famalição)

22H00

**CURTA(S) ESMAD**, no Jardim do Classe Bar - Curadoria de Maria João Cortesão.

23H30

**AFTERPARTY**

APÓIOS INSTITUCIONAIS:



MÉDIA PARTNER:



PARCEROS:



# FESTAS FEIRAS E ROMARIAS

# ECO- MERCADINHO



## DOMINGO 07 | PARQUE DA DEVESA | PARQUE (EXTERIOR)

**09H30 E 10H30 - MANHÃ  
DESPORTIVA COM ZUMBA E YOGA**  
NECESSARIO TRAZER COLCHÃO

**10H00 - COMERCIALIZAÇÃO  
DE PRODUTOS SUSTENTÁVEIS**

**11H30 - WORKSHOP: OTIMIZAR  
COMPRAS**

GRATUITO, COM INSCRIÇÃO PREVIA ATÉ AO DIA 4 DE MAIO, PARA:  
PARQUEDADEVESA@FAMALICAO.PT

Como otimizar as compras e evitar o desperdício alimentar, com a Nutricionista Çağla Sen, em parceria com a Clínica Neurodor

**12H30 - PIQUENIQUE**  
PARTICIPAÇÃO LIVRE

No âmbito da realização do Eco-Mercadinho, convidamos as famílias famalicenses a trazerem os seus petiscos e juntarem-se para um almoço partilhado e de convívio, tendo como ambiente o verde do Parque e o som do rio pelhe.

**14H00 - DEVESA COM COR**  
GRATUITO, PARTICIPAÇÃO LIVRE.

Com o verde, o vermelho, o azul e o amarelo, vem pintar e colorir o Parque da Devesa. Em vez de usares pincéis, irás usar ramos e folhas ou outros elementos da Natureza.

**15H30 - SHOWCOOKING:  
RECEITAS SEM DESPÉRDIO  
COM A NUTRICIONISTA ANA  
ISABEL MONTEIRO**

GRATUITO, COM INSCRIÇÃO PREVIA ATÉ AO DIA 4 DE MAIO, PARA:  
PARQUEDADEVESA@FAMALICAO.PT

**17H00 - WORKSHOP:  
ALINHAMENTO DE VIDA COM  
PAULA RODRIGUES**

GRATUITO, COM INSCRIÇÃO PREVIA ATÉ AO DIA 4 DE MAIO, PARA:  
PARQUEDADEVESA@FAMALICAO.PT

Este Workshop destina-se a todos os que procurem novas perspetivas em qualquer área de vida.





















## **QUERES BRINCAR COMIGO?**

**TERÇAS 02 E 16 – 10H15 | V. N. FAMILIÇÃO | BIBLIOTECA PROVISÓRIA/CENTRO CÍVICO**

AUTOR: JOSÉ BALLESTEROS | PÚBLICO-ALVO: BERÇÁRIO E CRECHE | SESSÕES AGENDADAS CONFORME DISPONIBILIDADE DE AGENDA, NO MÍNIMO COM 15 DIAS DE ANTECEDÊNCIA | MARTARIBEIRO@FAMALICAO.PT

Era uma vez um ratinho que um dia saiu de casa à procura de alguém com quem brincar.

- Olá amigo, queres brincar comigo? Quem será que vai aceitar o convite?

## **10 PATINHOS DE BORRACHA**

**TERÇA A QUINTA-FEIRA – 10H15 | RIBA DE AVE | POLO DA BIBLIOTECA**

AUTOR: ERIC CARLE | PÚBLICO-ALVO: CRECHE | SESSÕES AGENDADAS CONFORME DISPONIBILIDADE DE AGENDA, NO MÍNIMO COM 15 DIAS DE ANTECEDÊNCIA | 252 981 620

...uma onda gigante levanta uma das caixas e atira-a para a água. A caixa abre-se e caem 10 patinhos de borracha.

- 10 patos de borracha ao mar!  
- grita o capitão. - 10 patos de borracha ao mar!

## **LULU LARGA AS FRALDAS**

**TERÇA A QUINTA – 10H15 | RIBEIRÃO | POLO DA BIBLIOTECA**

AUTOR: CAMILA REID | PÚBLICO-ALVO: CRECHE | SESSÕES AGENDADAS CONFORME DISPONIBILIDADE DE AGENDA, NO MÍNIMO COM 15 DIAS DE ANTECEDÊNCIA | 252 494 107

As crianças vão ajudar a Lulu a apertar e a desapertar a fralda, a desenrolar o rolo de papel higiénico, a fazer laços. O objetivo é simples: ajudar os mais pequenos a entender melhor algumas mudanças e competências que têm de adquirir.

**ODS: JUNTOS MUDAMOS O MUNDO**

## **CONTOS QUE MUDAM O MUNDO: A RÃ DOS TRÊS OLHOS**

**QUARTAS 03, 10, 17, 24 E 31 – 10H15 E/OU 14H30 | V. N. FAMILIÇÃO | BIBLIOTECA PROVISÓRIA/CENTRO CÍVICO E POLOS DE BIBLIOTECAS**

AUTOR: OLGA DE DIOS | PÚBLICO-ALVO: PRÉ-ESCOLAR E 1º CEB | SESSÕES AGENDADAS CONFORME DISPONIBILIDADE DE AGENDA, NO MÍNIMO COM 15 DIAS DE ANTECEDÊNCIA

“A Rã dos Três Olhos” está a crescer num lugar contaminado. Salta muito alto para entender o que se passa. Rapidamente descobre que quer mudar as coisas... Será que consegue fazê-lo sozinha? Um livro que celebra a procura de soluções positivas, valorizando-se sempre o ambiente!

## **PERIGOSO**

**TERÇA A QUINTA – 10H00 E 14H30 | RIBA DE AVE | POLO DA BIBLIOTECA**

AUTOR: TIM WARNES | PÚBLICO-ALVO: PRÉ-ESCOLAR E 1º CEB | SESSÕES AGENDADAS CONFORME DISPONIBILIDADE DE AGENDA, NO MÍNIMO COM 15 DIAS DE ANTECEDÊNCIA | 252 981 620

A toupeira adora dar nomes às coisas. Certo dia, ela encontra uma coisa estranha.

Era uma coisa verde e horrorosa, com longos dentes afiados...e... cuidado, toupeira! O que seria?!

## **MÃE**

**QUARTA 10 E SEXTA 26 – 10H15 | RIBEIRÃO | POLO DA BIBLIOTECA**

AUTOR: ANNA LLENAS | PÚBLICO-ALVO: PRÉ-ESCOLAR E 1º CEB | SESSÕES AGENDADAS CONFORME DISPONIBILIDADE DE AGENDA, NO MÍNIMO COM 15 DIAS DE ANTECEDÊNCIA | 252 494 107

Mãe-casa, mãe-refúgio, mãe-mar... Bebê-semente, bebê-luz, bebê-flor... Ser mãe é uma das coisas mais maravilhosas que pode acontecer na vida. É uma ligação muito especial com outro ser, que começa na gestação e se mantém para a vida toda. Este livro pretende acompanhar a magnífica experiência que é a gravidez, para que, um dia, possam recordar o que viveram e sentiram.

## **A CASA DA MOSCA FOSCA**

**TERÇA A QUINTA – 10H00 E 14H30 | Pousada de Saramagos | Polo da Biblioteca**

AUTOR: EVA MEJUTO | PÚBLICO-ALVO: PRÉ-ESCOLAR E 1º CEB | SESSÕES AGENDADAS CONFORME DISPONIBILIDADE DE AGENDA, NO MÍNIMO COM 15 DIAS DE ANTECEDÊNCIA | 252 992 045

Era uma vez a mosca fosca que vivia num bosque distante. Farta de zunir, de dar voltas sem parar, decidiu fazer uma casa para morar... Fez uma torta de amoras, cujo cheirinho atraiu sete estranhos animais. Não havia lugar para nem mais um, porém...

### **DEVESA EM FAMÍLIA**

## **CASAS PARA INSETOS**

**DOMINGO 21 - 10H00 | Parque da Devesa | Serviços Educativos**

PÚBLICO ALVO: CRIANÇAS (3-4 ANOS) EM FAMÍLIA | GRATUITO | INSCRIÇÃO ACONSELHADA ATRAVÉS DE EMAIL PARA PARQUEDADEVESA@FAMALICAO.PT ATÉ AO DIA 18 DE MAIO | COM PAULA ALVES | RSU A LEVAR PELOS PARTICIPANTES: CAIXAS DE CARTÃO (TIPO DE SAPATOS) E 3 ROLOS DE PAPEL

Abelhas-carpinteiras, crisopídeos, bichas-cadelas ou joaninhas são alguns dos muitos insetos polinizadores ou controladores de pragas que poderão habitar nos abrigos que iremos construir usando materiais naturais do Parque. Vamos ser arquitetos de casas para insetos!

## **NOITE DOS MORCEGOS**

**SÁBADO 27 - 21H30 | Parque da Devesa | Serviços Educativos**

PÚBLICO ALVO: CRIANÇAS EM FAMÍLIA | GRATUITO | INSCRIÇÃO ACONSELHADA ATRAVÉS DE EMAIL PARA PARQUEDADEVESA@FAMALICAO.PT ATÉ AO DIA 25 DE MAIO

Pequena sessão teórica sobre a importância ecológica e diversidade de morcegos em Portugal, seguida por um passeio guiado pelo Parque da Devesa com o intuito de escutar e identificar as diferentes espécies. As espécies serão identificadas pela análise dos ultrassons emitidos na ecolocalização, com recurso ao microfone e software próprios para o efeito.

### **CASA DE CAMILO**

## **CAMINHADA: TRILHO DA ÇANGOSTA DO ESTÊVÃO**

**TERÇA 02 E QUARTAS 03 E 17 | Seide S. Miguel | Centro de Estudos Camilianos**

ENTRADA GRATUITA | PÚBLICO-ALVO: ALUNOS DO 1º, 2º E 3º CICLO DO ENSINO BÁSICO E DO ENSINO SECUNDÁRIO (EQUIPADAS COM CHAPÉU E SAPATILHAS) | DURAÇÃO: 120 MIN. | MEDIANTE INSCRIÇÃO PRÉVIA | MARCAÇÕES PELO TELF. 252 309 750 OU EMAIL: GERAL@CAMILOCASTELOBRANCO.ORG ESTA CAMINHADA PODE SER REALIZADA PARA PÚBLICO EM GERAL E EM HORÁRIO DIURNO E NOTURNO

Passeio por um caminho público, por entre a natureza

e o rio Pele, desde a freguesia de Landim a Seide S. Miguel, que dá a conhecer uma época e faz reviver a história do séc. XIX. A caminhada é acompanhada por um elemento dos serviços educativos que fará intervenções, ao longo da caminhada.



## **ATELIÊ - VAMOS À CASA-MUSEU?**

**02, 03, 10, 16, 23 E 30 - 10H00 | Seide S. Miguel | Centro de Estudos Camilianos**

ENTRADA GRATUITA | PÚBLICO-ALVO: ALUNOS DO PRÉ-ESCOLAR E 1º. CEB (GRUPOS DE 25 CRIANÇAS) | DURAÇÃO: 90 MIN. | MEDIANTE INSCRIÇÃO PRÉVIA | MARCAÇÕES PELO TELF. 252 309 750 OU EMAIL: GERAL@CAMILOCASTELOBRANCO.ORG

Através da visualização do filme "A Princesa e a Ervilha", do realizador Jorgen Lerdam, explica-se às crianças o que é um museu e o que é uma casa-museu ... e a Casa-Museu de Camilo. Vamos visitá-la?





## **TEATRO DE MARIONETAS: MARIA MOISÉS**

**DOMINGO 14 - 10H30 | SEIDE  
S. MIGUEL | CENTRO DE  
ESTUDOS CAMILIANOS**

ENTRADA GRATUITA | PÚBLICO-ALVO:  
FAMÍLIAS | DURAÇÃO: 45 MIN. | MEDIANTE  
INSCRIÇÃO PRÉVIA | MARCAÇÕES PELO TELF.  
252.309.750 OU EMAIL:  
GERAL@CAMILOCASTELOBRANCO.ORG

No âmbito das comemorações do Dia Internacional da Família, a Casa de Camilo vai apresentar uma adaptação da novela "Maria Moisés", de Camilo Castelo Branco, em teatro de marionetas, dirigida para o público família.

## **OFICINA: ÁLBUM DE FAMÍLIA**

**QUARTA 15 | SEIDE S. MIGUEL  
| CENTRO DE ESTUDOS  
CAMILIANOS**

ENTRADA GRATUITA | PÚBLICO-ALVO:  
FAMÍLIAS (ENTRE 2 A 10 PARTICIPANTES) |  
DURAÇÃO: 90 MIN. | MEDIANTE INSCRIÇÃO  
PRÉVIA POR MARCAÇÃO PELO TELF. 252  
309750 OU EMAIL:  
GERAL@CAMILOCASTELOBRANCO.ORG

Dizem-nos que uma imagem vale mais do que mil palavras... Mas será mesmo verdade? Que histórias queremos contar quando guardámos uma imagem? E com que histórias decoramos a nossa casa, o nosso álbum de família, o nosso ecrã do computador ou do telemóvel? Juntos vamos descobrir, recordar, conversar, recortar, partilhar, colar, descrever, imaginar, ilustrar e criar o nosso álbum de família.



## **AMORES PERFEITOS**

**TERÇAS 16, 23 E 30 | SEIDE  
S. MIGUEL | CENTRO DE  
ESTUDOS CAMILIANOS**

ENTRADA GRATUITA | PÚBLICO-ALVO:  
ALUNOS DO 1º CICLO | DURAÇÃO: 90 MIN.  
| MARCAÇÕES POR TELF. 252 309 750 OU  
EMAIL:  
GERAL@CAMILOCASTELOBRANCO.ORG

Começamos por recordar a história de um grande amor, um "amor de perdição", numa adaptação para os mais novos de um dos maiores romances portugueses de todos os tempos.

54  
01/11/10

## **CASA DE CAMILO MUSEU | CENTRO DE ESTUDOS**

Av. de S. Miguel, n. 758  
4770-631, S. Miguel de Seide  
252 327 186 (Casa de Camilo)  
252 309 750 (Centro de Estudos)  
www.camilocastelobranco.org  
geral@camilocastelobranco.org  
Terça a sexta: 10h00-17h30; sábado e  
domingo: 10h30-12h30 e 14h30-17h30.  
Encerra às segundas e feriados nacionais,  
sábado de Páscoa, 24 e 31 de dezembro.

## **CASA-MUSEU SOLEDADE MALVAR**

Av. 25 de Abril, n. 104,  
4760-101 VNF  
TEL: 252 318 091  
soledademalvar@famaliacao.pt  
Terça a sexta: 10h00-13h00 e 14h00- 17h30.  
Encerra às segundas, fins de semana e  
feriados

## **MUSEU BERNARDINO MACHADO**

R. Adriano Pinto Basto, n. 79  
4760-114 VNF  
TEL: 252 377 733  
museu@bernardinomachado.org  
www.bernardinomachado.org  
Terça a sexta: 10h00 às 17h30  
Sábado e domingo: 10h00-12h30 e 14h30-  
17h30. Encerra às segundas e feriados  
nacionais, sábado de Páscoa, 24 e 31  
de dezembro.

## **MUSEU DA FUNDAÇÃO CUPERTINO DE MIRANDA | CENTRO PORTUGUÊS DO SURREALISMO**

Praça D. Maria II  
4760-111 VNF  
TEL: 252 301 650  
www.cupertino.pt  
museu@fcm.org.pt  
geral@fcm.org.pt  
Segunda a sexta: 10h00-12h30 e 14h00-  
18h00; sábados, domingos e feriados  
10h00-13h00 e das 14h00-18h00. Encerra  
01 de Janeiro; 01 de maio; 24, 25 e 31 de  
dezembro.

## **MUSEU DE CERÂMICA ARTÍSTICA DA FUNDAÇÃO CASTRO ALVES**

R. Comendador Castro Alves, n. 391  
4765-053 Bairro VNF  
TEL: 252 931 053  
fundacao@fundacaocaastroalves.org  
www.fundacaocaastroalves.org  
Segunda a sexta: 10h00-12h00 e 14h00-  
17h00; sábado: 15h00-18h00 (mediante  
marcação prévia). Encerra aos fins de  
semana e feriados.

## **MUSEU DA CONFRARIA DE NOSSA S<sup>a</sup> DO CARMO**

Largo de Nossa Senhora do  
Carmo  
4775-418, Lemenhe  
TEL: 967 323 979  
senhoradocarmo@sapo.pt  
Visitas mediante marcação prévia.

## **MUSEU DE ARTE SACRA DA CAPELA DA LAPA**

Largo Tinoco de Sousa  
4760-108 VNF  
TEL: 252 320 900  
museuartesacra@famaliacao.pt  
Terça: 10h00-13h00; quinta: 14h30-17h00.  
Encerra nos restantes dias e horários.

## **MUSEU DA INDÚSTRIA TÊXTIL DA BACIA DO AVE**

R. José Casimiro da Silva, Outeiro  
4760-355, Calendário VNF  
TEL: 252 313 986  
geral@museudaindustriatextil.org  
www.museudaindustriatextil.org  
Terça a sexta: 10h00 às 17h30  
Sábado e domingo: 10h00-12h30 e 14h30-  
17h30. Encerra às segundas e feriados  
nacionais.

## **MUSEU DA GUERRA COLONIAL**

Lago Discount - Lote 35 A,  
4760-727 Ribeirão VNF  
TEL: 252 217 998  
museuguerracolonia@adfa.org.pt  
www.museuguerracolonia.pt  
Terça a sexta: 10h00 às 17h30  
Sábado: 14h30 às 17h30. Domingo sob  
marcação  
Encerra às segundas e feriados nacionais,  
sábado de Páscoa, 24 e 31 dezembro.

## **MUSEU DO AUTOMÓVEL**

Lago Discount - Lote 48 B, 4760-  
673 Ribeirão, VNF  
TEL: 252 314 045  
museudoautomovelfamaliacao@gmail.com  
Segunda a sexta: 10h00 - 12h30 e 14h30 -  
17h30. Encerra ao fim de semana.

## **MUSEU NACIONAL FERROVIÁRIO - NÚCLEO DE LOUSADO**

Largo da Estação de Lousado 2,  
4760-623, Lousado, VNF  
TEL: 252 153 646  
museuferroviario@famaliacao.pt  
servicoocliente@fmmf.pt  
www.fmmf.pt  
Terça a sexta: 10h00 às 17h30  
Sábado e Domingo: 10h00-12h30 e 14h30-  
17h30. Encerra às segundas e feriados  
nacionais, sábado de Páscoa, 24 e 31  
dezembro.

**FARMÁCIAS DE SERVIÇO****SEGUNDA 01** CBarbosa | Delães**TERÇA 02** Cameira | Almeida e Sousa**QUARTA 03** Central | Riba d'Ave**QUINTA 04** Calendário | Bairro**SEXTA 05** Valongo**SÁBADO 06** Gavião | Almeida e Sousa**DOMINGO 07** Barbosa | Delães**SEGUNDA 08** Cameira | Riba d'Ave**TERÇA 09** Central | Bairro**QUARTA 10** Calendário | Delães**QUINTA 11** Nogueira | Almeida e Sousa**SEXTA 12** Gavião | Ribeirão**SÁBADO 13** Barbosa | Riba d'Ave**DOMINGO 14** Cameira | Bairro**SEGUNDA 15** Central | Delães**TERÇA 16** Calendário | Almeida e Sousa**QUARTA 17** Nogueira | Ribeirão**QUINTA 18** Valongo | Riba d'Ave**SEXTA 19** Barbosa | Bairro**SÁBADO 20** Cameira | Delães**DOMINGO 21** Central | Almeida e Sousa**SEGUNDA 22** Calendário | Ribeirão**TERÇA 23** Nogueira | Riba d'Ave**QUARTA 24** Valongo | Bairro**QUINTA 25** Gavião | Delães**SEXTA 26** Cameira | Almeida e Sousa**SÁBADO 27** Central | Ribeirão**DOMINGO 28** Calendário | Riba d'Ave**SEGUNDA 29** Nogueira | Bairro**TERÇA 30** Valongo | Delães**QUARTA 31** Gavião | Almeida e Sousa**CONTACTOS****FARMÁCIA ALMEIDA E SOUSA**Av. 25 de Abril, 88 - Oliveira Sta. Maria  
Tel. 252 931 365**FARMÁCIA DE BAIRRO**

Av. Silva Pereira, 121 - Bairro Tel. 252 932 678

**FARMÁCIA BARBOSA**R. Barão da Trovisqueira, VNF  
Tel. 252 302 120**FARMÁCIA DE CALENDÁRIO**

R. da Liberdade, 76 - VNF Tel. 252 378 400/1

**FARMÁCIA CAMEIRA**Cp. Mouzinho de Albuquerque, 129 - VNF  
Tel. 252 323 819**FARMÁCIA CENTRAL**

Praça D. Maria II, 1326 - VNF Tel. 252 323 214

**FARMÁCIA DELÃES**

R. da Portela, 270 - Delães Tel. 252 931 216

**FARMÁCIA GAVIÃO**Av. Eng. Pinheiro Braga, 72 - VNF  
Tel. 252 317 301**FARMÁCIA NOGUEIRA**Av. M. Humberto Delgado, 87 - VNF  
Tel. 252 310 607**FARMÁCIA RIBA D'AVE**Av. Narciso Ferreira, 98 - Riba de Ave  
Tel. 252 982 124**FARMÁCIA RIBEIRÃO**R. Quinta da Igreja, 9 - Ribeirão  
Tel. 252 416 482**FARMÁCIA VALONGO**

R. Adriano Pinto Basto, 54 - VNF

**CONTACTOS EQUIPAMENTOS  
MUNICIPAIS****ARQUIVO MUNICIPAL ALBERTO SAMPAIO**

R. Adriano Pinto Basto

4760-114 V.N.F.

Tel 252 312 661

arquivomunicipal@famalicao.pt

Horário: segunda a quinta das 9h às 17h30;

sexta das 9h00 às 11h30

**BIBLIOTECA MUNICIPAL CAMILO CASTELO  
BRANCO**

Biblioteca Provisória - Centro Cívico

Rua Manuel Pinto de Sousa

4760-155 Vila Nova de Famalicao

Tel. 252 312 699

geral@bibliotecacamilocastelobranco.org

www.bibliotecacamilocastelobranco.org

Horário: segunda a sexta-feira 10h00

às 19h30

Polo de Joane: 252 993 757

Polo de Lousado: 252 492 983

Polo de P. de Saramagos: 252 992 045

Polo de Riba de Ave: 252 981 620

Polo de Ribeirão: 252 494 107

**CÂMARA MUNICIPAL DE V.N. FAMILIÇÃO**

Praça Álvaro Marques

4764-502 V.N.F.

Tel 252 320 900 | 252 323 751 (Fax)

camaramunicipal@famalicao.pt

www.famalicao.pt

**CASA DA JUVENTUDE**

R. Manuel Pinto de Sousa, 146

4760-155 V.N.F.

Tel 252 314 582/3

casadajuventude@famalicao.pt

www.juventudedefamalicao.org

Horário: segunda a sexta: 10h às 18h

Sábado: por marcação prévia para os

espaços requisitáveis

**CENTRO DE ESTUDOS CAMILIANOS**

Av. de S. Miguel, 758

4770-631 S. Miguel de Seide

Tel. 252 309 750

Horário: segunda a sexta das 10h às 17h30;

sábado e domingo das 10h30 às 12h30 e

14h30 às 17h30;

Biblioteca (segunda a sexta) 10h às 17h15

**CASA DAS ARTES**

Av. Dr. Carlos Bacelar

4760-103 V.N.F.

Tel: 252 371 297 | 252 371 298 F 252 371 299

casadasartes@famalicao.pt

blog: www.casadasartes.blogspot.com

bilheteira: casadasartsvnfbilheteiraon-  
line.pt

Horários: Terça a Quinta-feira: 10h00 -

19h00 Sexta-feira: 10h00 - 19h00 e 20h30  
- 22h30.Nos sábados, domingos e feriados em que  
haja espetáculos, a bilheteira abrirá uma  
hora antes do seu início e encerrará uma  
hora depois.**PARQUE DA DEVESA**

Rua Fernando Mesquita - Antas, 2453 - D

4760-034 V.N.F.

parquedadevesa@famalicao.pt

www.parquedadevesa.com

**CASA DO TERRITÓRIO**Exposição permanente: "Tempo, Espaço &  
Ser-Território de V.N. de Famalicao"

Tel: 252 374 184

casadoterritorio@famalicao.pt

Serviços Educativos: 252 317 200

sedevesa@famalicao.pt

Hortas Urbanas: 252 315 194

hufa@famalicao.pt

**GALERIA MUNICIPAL ALA DA FRENTE**

Palacete Barão da Trovisqueira

R. Adriano Pinto Basto, 79

4760-114 V.N.F.

aladafrentegaleria@famalicao.pt

Tel. 252 320 900

Horário: Terça a sexta : 10h às 17h30

Sábado e domingo das 10h às 12h30 e das

14h30 às 17h30

**POSTO DE TURISMO**

Praça D. Maria II

4760-111 V.N.F.

Tel.252 320 964

famalicaoturismo@famalicao.pt

Horário: segunda a quinta: 09h às 18h

sexta: 09h às 12h

**LOJA DE TURISMO**

Praça D. Maria

4760-111 V.N.F.

Tel. 252 315 950

lojainterativa@famalicao.pt

Horário: segunda a sábado 10h às 18h



municipio\_de\_famalicao



Instagram

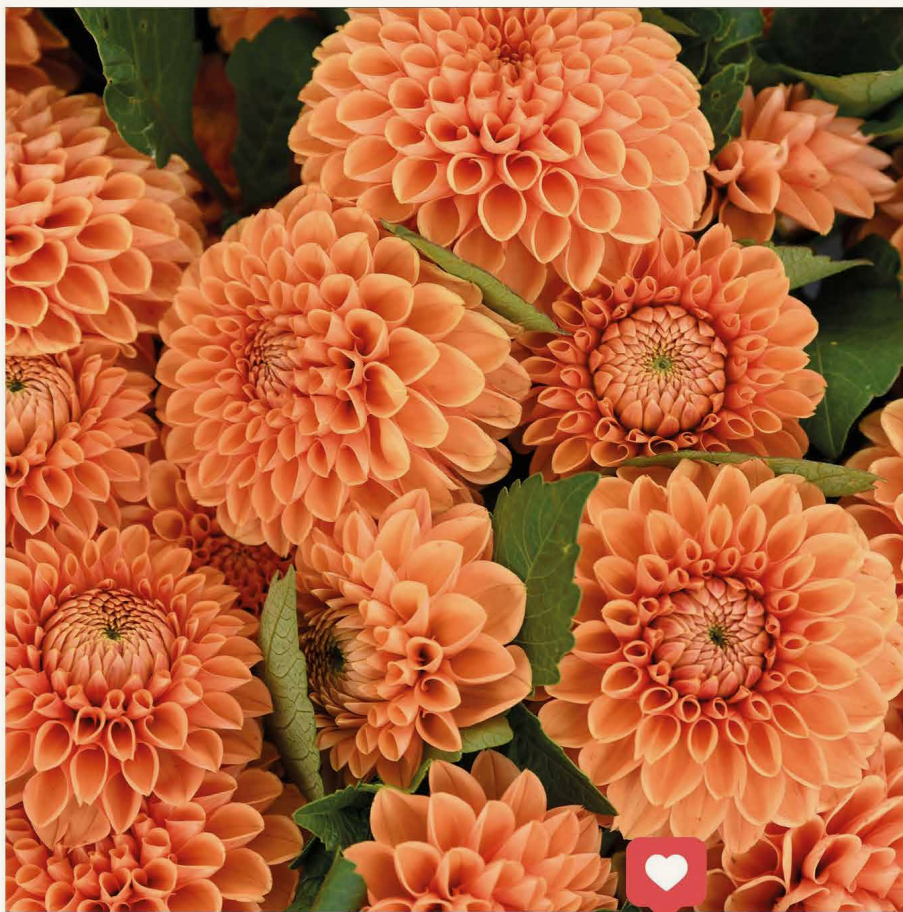

**SEGUE O MUNICÍPIO NO INSTAGRAM**  
PARA VERES FOTOS E VÍDEOS  
E DESCOBRE PORMENORES QUE VAIS ADORAR.

# fama licão educa

o lugar da educação



CENTRO  
QUALIFICA  
VILA NOVA DE FAMILIÇÃO

mais  
qualificação  
melhor  
emprego

informe-se:

tel. 252 320 931

[centroqualifica@famalicao.pt](mailto:centroqualifica@famalicao.pt)

[www.famalicaoeducativo.pt](http://www.famalicaoeducativo.pt)

[www.famalicao.pt](http://www.famalicao.pt)



**Famalicção**  
CÂMARA MUNICIPAL

[www.famaliccao.pt](http://www.famaliccao.pt)

**DM**

**ctt**

**Taxa Paga**  
Portugal  
Vila Nova de Famalicção