

# FAMALICÃO | AG EN DA

Junho '23

Santo  
António

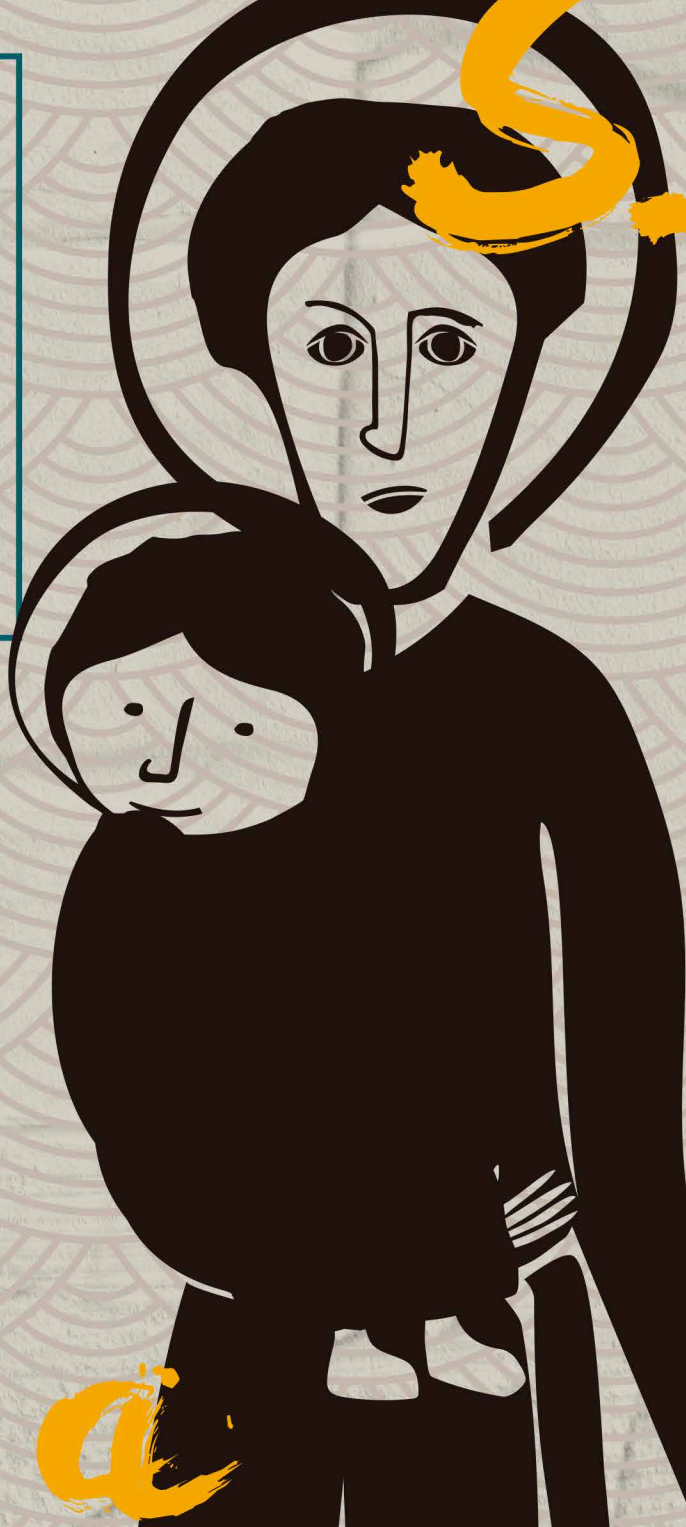



## **AS NOSSAS FESTAS. O NOSSO PATRIMÓNIO.**

Em Famalicão, junho chega com a bênção do Santo António. Saímos à rua para celebrar as nossas queridas Festas Antoninas, que prometem fazer justiça à recente classificação como Património Cultural Imaterial de Portugal com um cartaz cultural para todos os gostos e idades.

Destaque para os concertos dos Xutos & Pontapés, Maninho e do rapper T-Rex, para as grandiosas Marchas Antoninas e para a noite dos Toninho's que vai pôr os mais jovens a dançar pela noite dentro. Antoninas são também sinónimo de muita cultura popular, muito desporto, gastronomia, diversão e religiosidade.

Consulte o programa das festas concelhias nesta agenda municipal e de 7 a 13 de junho venha divertir-se e celebrar a cultura, história e tradição de Famalicão.

Esperam-nos sete dias de muita festa que não será, certamente, a mesma sem a sua presença!

Mas as propostas para junho não se esgotam com as Antoninas. A Devesa vai transformar-se no Parque dos Sonhos para comemorar o Dia Mundial da Criança e cantamos os parabéns à Casa das Artes que se prepara para celebrar o seu 22.º aniversário com um convidado de luxo: Jorge Palma.

As mostras comunitárias continuam a exaltar a força das gentes de Famalicão e só neste mês contam-se 11: Arnos Santa Maria, Delães, Bairro, Telhado, Landim, Gavião, Vilarinho das Cambas, Cabeçudos, Esmeriz, Ribeirão e Vermoim. Aproveite!



Mário Passos  
Presidente da Câmara Municipal de Vila Nova de Famalicão

**DE 8 A 11 JUNHO '23**  
VILA NOVA DE FAMALICÃO  
SARDINHA ASSADA  
FESTAS ANTONINAS



**DIAS À  
MESA**



**Famalicão**  
O SEU LUGAR

**Turismo**  
Famalicão o seu lugar



VISIT/VISITA  
FAMALICÃO

**ANTONINAS.P6****MÚSICA.P8**

P9 JORGE PALMA - VIDA

P10 MÚSICA PARA FAMÍLIAS; SARA SOUSA + FERNANDO JOÃO; CULTURA DIGITAL NA CAL

P11 VIA SACRA; RODA PÉ

**CINEMA.P12**

P13 III GUERRA MUNDIAL; SUPER MARIO: O FILME

P14 PACIFICATION; UMA BELA MANHÃ; RENFIELD

P15 SUZANNE DAVEAU; A PEQUENA SEREIA; O CASAMENTO DE MARIA BRAUN

**TEATRO.P16**

P17 WAKE UP - XXXVI FESTIVAL DE TEATRO DA ASSOCIAÇÃO TEATRO CONSTRUÇÃO; GERMINAÇÃO - TEATRO MONTEMURO;

P18 DUAS CASAS - XXXVII FESTIVAL DE TEATRO DA ASSOCIAÇÃO TEATRO CONSTRUÇÃO; O FIM

P19 PARIS - XXXVI FESTIVAL DE TEATRO DA ASSOCIAÇÃO TEATRO CONSTRUÇÃO; CORAÇÕES RASGADOS - PORQUÊ: TEATRO PARA FAMÍLIAS

P20 METE MEDO AO SUSTO - XXXVI FESTIVAL DE TEATRO DA ASSOCIAÇÃO TEATRO CONSTRUÇÃO; 20 DE NOVEMBRO

P21 AI DE MIM, AI DO EU - PORQUÊ: TEATRO PARA FAMÍLIAS; À DERIVA - PORQUÊ: TEATRO PARA FAMÍLIAS

**CONFERÊNCIAS.P22**

P23 JORNADAS DO ENSAÍSMO; JORNADAS EUROPEIAS DE ARQUEOLOGIA: PELO LABIRINTO DO PASSADO; AS ASPIRAÇÕES SOCIAIS DO SINDICALISMO REVOLUCIONÁRIO (1906 - 1933); JORNADAS DE LITERACIA EM SAÚDE MENTAL

**EXPOSIÇÕES.P24**

P25 CORES E LINHAS EM FUGA DE MÁRIO LIMA

P25 PARAÍSO VOADOR, DE SARA CARVALHO

P26 O COMBOIO E A SOCIEDADE

P27 CIDADE ORIZURO; A TEBADA DO MESTRE DE SEIDE: 100 ANOS DE MEMÓRIAS DE UMA CASA-MUSEU

P28 TEMPO, ESPAÇO & SER-TERRITÓRIO DE V.N. DE FAMILIÇÃO; TORRE LITERÁRIA; MÁRIO CESARINY, CRUZEIRO SEIXAS, JÚLIO E FERNANDO LEMOS

P27 FÉ DE BARRO; CAMILO: LEITORES, AMORES E HUMORES

**ARTE CIRCENSE.P32**

P33 MISS SBARBIE: THIS.ARTICOLAZIONE; AMOSTRA- CIRCO CONTEMPORÂNEO - COPRODUÇÃO INAC E CASA DAS ARTES

**GASTRONOMIA.P36**

P36 DIAS À MESA: VSARDINHA ASSADA - ANTONINAS

**DESPORTO.P37**

P37 CAMPEONATO MUNICIPAL DE NATAÇÃO ADAPTADA 2023; RIBEIRA DE GEREM TRAIL EXPERIENCE 2023; 34º PRIMAVERA DESPORTIVA; CALENDAS CUP; FESTA DE ENCERRAMENTO NACIONAL DO MINIBASQUETE; TORNEIO DIOGO GOMES; 3º TAIKAI IBÉRICO

P38 CONCURSO ESPECIAL ANTONINAS; IV TORNEIO FILIPE VALE I SANTO ANTÓNIO; STREET BASKET ANTONINAS 2023; OPEN TAÇA DE PORTUGAL ALEX RYU JITSU; FINAIS DA TAÇA CONCELHIA DE FUTSAL; XII G. P. DE ATLETISMO BERNARDINO MACHADO; CAMPEONATO MUNICIPAL DE PARABADMINTON 2023; TORNEIO SEVENS DE FAMILIÇÃO; SIGNUM GAMES - FEIRA DE JOGOS; 15º CORRIDA POPULAR DE GAVIÃO

P39 V TRAIL DAS EIRAS; AULA DE IOGA; MOVE-TE 2023; CAMPEONATO MUNICIPAL DE TÊNIS ADAPTADO DE 2023; DIA INTERNACIONAL DA IOGA; TORNEIO DIOGO GOMES

**FESTAS, FEIRAS E ROMARIAS.P40**

P40 MOSTRAS COMUNITÁRIAS

**SÉNIORS.P41**

P41 OFICINA CRIATIVA: SARDINHAS COLORIDAS; OFICINA: CASCATA DE S. ANTÓNIO

**WORKSHOPS.P43**

P43 WORKSHOP DE CERÂMICA ARTÍSTICA: ESTATUETAS DE SANTO ANTÓNIO; DESPERDÍCIO ALIMENTAR

**DIVERSOS.P44**

P45 ESCAPE TOWER: ESCAPE GAME; À PROCURA DE MIM: ANA PAULA NETO

P47 HORA DO CONTO; NOITES DE INSÓNIA; VISITA AO TERRITÓRIO: FÉRTIL; ARTE NO PARQUE - III EDIÇÃO

**ATIVIDADES PEDAGÓGICAS.P48**

P49 LETRINHAS PARA BEBÉS: QUERES BRINCAR COMIGO?, UM BICHO MUITO ESTRANHO, LULU LARGA AS FRALDAS; ODS: JUNTOS MUDAMOS O MUNDO: CONTOS QUE MUDAM O MUNDO: A RÃ DOS TRÊS OLHOS; LEITURAS CRIATIVAS: ZONZO, O CABRITINHO, ELEFANTE DA DONA BIBI,

P50 DEVEVA EM FAMÍLIA: EDUCAR O PALADAR: EM SINTONIA COM A PRIMAVERA/ VERÃO, TARDE DE SENSAÇÕES CASTREJAS; CASA DE CAMILO: PEDDY PAPER: DESCOBRIR CAMILO; CAMINHADA CAMILIANA

# ANTONINAS

## DIA 7

### QUARTA-FEIRA

#### 10H00 INAUGURAÇÃO DAS CASCATAS ANTONINAS

LOCAL: PRAÇA 9 DE ABRIL

#### 11H00 WORKSHOP DE CERÂMICA ARTÍSTICA: ESTATUETAS DE SANTO ANTÔNIO

LOCAL: PRAÇA 9 DE ABRIL

#### 18H30 INAUGURAÇÃO DA EXPOSIÇÃO: TEMPOS DE FESTA

LOCAL: MUSEU BERNARDINO MACHADO

#### 22H00 CONCERTO: XUTOS & PONTAPÉS

LOCAL: PRAÇA D. MARIA II

## DIA 8

### QUINTA-FEIRA

#### 14H30 4º ENCONTRO DE TOCADORES DE CAVAQUINHO

LOCAL: PRACETA CUPERTINO DE MIRANDA

#### 18H30 PROCISSÃO ARCIPRESTAL DO CORPO DE DEUS

CONCENTRAÇÃO: IGREJA MATRIZ NOVA

#### 21H30 CONCERTO: COSTINHA

LOCAL: PRAÇA D. MARIA II

## DIA 9

### SEXTA-FEIRA

#### 14H30 DESFILE DAS MARCHAS ANTONINAS INFANTIS

CONCENTRAÇÃO: AVENIDA 25 DE ABRIL

#### 20H30 RAID TODO O TERRENO

LOCAL: PARQUE DE ESTACIONAMENTO DO TOPO SUL DO ESTÁDIO MUNICIPAL

#### 22H00 CONCERTO: MANINHO

LOCAL: PRAÇA D. MARIA II

## DIA 10

### SÁBADO

#### 08H00 OPEN TAÇA DE PORTUGAL ALEX RYU JTSU

LOCAL: PAVILHÃO MUNICIPAL DAS LAMEIRAS

#### 09H00 TORNEIO DE FUTEBOL - CALENDAS CUP

LOCAL: CAMPO DE JOGOS DA LAGE

#### 09H00 TORNEIO STREET BASKET

LOCAL: PARQUE DA JUVENTUDE

#### 09H00 IV TORNEIO FILIPE VALE - SANTO ANTÔNIO

LOCAL: CAMPO DE JOGOS DO BAIRRO FC

#### 09H00 16.ª CAMINHADA CAMILIANA

CONCENTRAÇÃO: IGREJA PAROQUIAL DE ANTAS

#### XVII DIA DO DADOR DE SANGUE FAMILICENSE

09H00\_MISSA\_IGREJA MATRIZ ANTIGA

09H00-13H00\_RECOLHA DE DÁDIVAS\_ PARQUE DA DEVESA

09H30\_PASSEIO/CAMINHADA SOLIDÁRIA

LOCAL: PARQUE DA DEVESA

10H30\_GALA SOLIDÁRIA IPO/MIM'ART-SPA

LOCAL: ANFITEATRO, PARQUE DA DEVESA

13H00\_ENTREGA DE GALARDÕES A DADORES DE SANGUE\_CENTRO PASTORAL

#### 10H00 RAID TODO O TERRENO

LOCAL: PARQUE DE ESTACIONAMENTO DO TOPO SUL DO ESTÁDIO MUNICIPAL

#### 15H00 9º "TOCÁ BOMBAR"

CONCENTRAÇÃO: RUA MANUEL PINTO DE SOUSA

#### 15H30 DESFILE ETNOGRÁFICO

CONCENTRAÇÃO: RUA MANUEL PINTO DE SOUSA

#### 15H30 FESTIVAL FOLCLORE

PALCO 1 - PRACETA CUPERTINO DE MIRANDA

PALCO 2 - PRAÇA D. MARIA II (TOPO SUL)

PALCO 3 - PRAÇA - MERCADO MUNICIPAL

#### 16H00 FINAIS DA TAÇA CONCELHIA DE FUTSAL

LOCAL: PAVILHÃO MUNICIPAL

#### 19H00 CONCURSO ESPECIAL ANTONINAS - COLUMBOFILIA

LOCAL: PRAÇA 9 DE ABRIL

#### 22H00 CONCERTO: T-REX

LOCAL: PRAÇA D. MARIA II

#### 24H00 TONINHO'S

LOCAL: PRAÇA D. MARIA II

## DIA 11

### DOMINGO

#### 09H00 CONCURSO ESPECIAL ANTONINAS - COLUMBOFILIA

LOCAL: PRAÇA 9 DE ABRIL

#### 09H00 TORNEIO STREET BASKET

LOCAL: CAMPOS DE STREET BASKET DO PARQUE DA JUVENTUDE

#### 10H00 12º GRANDE PRÉMIO DE ATLETISMO BERNARDINO MACHADO

CONCENTRAÇÃO: RUA PADRE BENJAMIM SALGADO

#### 10H00 MISSA, BÊNÇÃO DOS ANIMAIS E PROCISSÃO

LOCAL: PARQUE DA DEVESA (ESTACIONAMENTO CITEVE)

#### 15H00 MÚSICA POPULAR NA PRAÇA

LOCAL: PRACETA CUPERTINO DE MIRANDA

#### 16H00 FINAIS DA TAÇA CONCELHIA DE FUTSAL

LOCAL: PAVILHÃO MUNICIPAL

#### 21H30 CONCERTO: SOPA DE PEDRA

LOCAL: PRAÇA D. MARIA II

## **DIA 12**

### **SEGUNDA-FEIRA**

#### **21H00\_CONCERTO: MARIA DO SAMEIRO**

LOCAL: PAÇOS DO CONCELHO

#### **21H15\_MARCHAS ANTONINAS**

LOCAL DE EXIBIÇÃO: PAÇOS DO CONCELHO

#### **24H00\_FOGUEIRAS DE SANTO ANTÓNIO**

LOCAL: RUA DE SANTO ANTÓNIO

## **DIA 13**

### **TERÇA-FEIRA**

#### **10H30\_MISSA EM HONRA DE STÓ. ANTÓNIO**

LOCAL: PRACETA CUPERTINO DE MIRANDA

#### **12H00\_DISTRIBUIÇÃO DO PÃO DE STÓ. ANTÓNIO**

LOCAL: PRACETA CUPERTINO DE MIRANDA

#### **14H30\_MÚSICA FILARMÓNICA AO DESPIQUE**

LOCAL: PRAÇA D. MARIA II

- > BANDA DE MÚSICA DE FAMILICÃO
- > BANDA MARCIAL DE ARNOSO STA. MARIA

#### **17H00\_PROCISSÃO SOLENE EM HONRA DE STÓ. ANTÓNIO**

CONCENTRAÇÃO: RUA ALVES ROÇADAS

#### **18H30\_ENTREGA DOS PRÉMIOS DAS MARCHAS ANTONINAS**

LOCAL: PRACETA CUPERTINO DE MIRANDA

#### **22H00\_CONCERTO: TERCEIRA DIMENSÃO**

LOCAL: ANFITEATRO PARQUE DA DEVESA

#### **24H00\_FOGO DE ARTIFÍCIO - SESSÃO PIROMUSICAL**

LOCAL: PARQUE DA DEVESA



PATRIMÓNIO CULTURAL IMATERIAL DE PORTUGAL

# MUSICA



# **JORGE PALMA: VIDA**

**22.º ANIVERSÁRIO  
DA CASA DAS ARTES**

**SEXTA 02 - 21H30 | CASA DAS  
ARTES | GRANDE AUDITÓRIO**

ENTRADA: 25 EUROS. ESTUDANTES, CARTÃO  
QUADRILÁTERO CULTURAL E SENIORES (A  
PARTIR DOS 65 ANOS): 12,5 EUROS

| CLASSIFICAÇÃO: M/6 | DURAÇÃO: 90 MIN.

| JORGE PALMA: VOZ, GUITARRA E PIANO;  
GABRIEL GOMES: ACORDEÃO; JOÃO CORREIA:  
BATERIA; NUNO LUCAS: BAIXO; PEDRO VIDAL:  
GUITARRAS E COROS; VICENTE PALMA:  
GUITARRAS, TECLADO E COROS

O percurso de vida de Jorge Palma observa-se sempre a par da música. Exímio pianista, começou a aprender a tocar este apenas com seis anos de idade. Durante a adolescência começa a interessar-se pelo rock'n'roll, pela música popular americana e inglesa. Terminou o Curso Superior de Piano em 1990 e no ano seguinte editou o álbum "Só". Na mesma década formou o "Palma's Gang" e integrou projectos como os "Rio Grande" ou os "Cabeças no Ar". Ao longo da sua carreira lançou vários discos de originais, compôs êxitos e somou discos de ouro, tendo atingido a marca da dupla platina com "Voo Nocturno". Em 2023 regressa, 12 anos depois, com "VIDA", o muito ansiado novo trabalho de originais.



# MÚSICA PARA FAMÍLIAS

**22.º ANIVERSÁRIO  
DA CASA DAS ARTES**

**6.º CICLO DE  
CONCERTOS  
PROMENADE DA CASA  
DAS ARTES DE VILA  
NOVA DE FAMALICÃO**

**DOMINGO 04 - 11H30 |  
CASA DAS ARTES | GRANDE  
AUDITÓRIO**

ENTRADA: 4 EUROS/ ESTUDANTES E CARTÃO  
QUADRILÁTERO CULTURAL: 2 EUROS |  
CLASSIFICAÇÃO: M/4 | DURAÇÃO: 70 MIN.  
| ORQUESTRA SINFÓNICA ESPROARTE  
(ESCOLA PROFISSIONAL DE ARTE DE  
MIRANDELA) | O MAESTRO E A ORQUESTRA  
- UMA PARÓDIA LABORAL. IL MAESTRO DI  
CAPPELLA DO COMPOSITOR DOMENICO  
CIMAROSA. ORQUESTRA ESPROARTE  
| MAESTRO: GUSTAVO DELGADO; SOLISTA:  
JOB TOMÉ | JORGE CASTRO RIBEIRO,  
APRESENTADOR

A Casa das Artes organiza em coprodução com a APROARTE- Associação das Escolas Profissionais de Música os Concertos para as Famílias 2023. Adotando o formato dos Concertos Promenade, de maio a dezembro, aos domingos de manhã, a grande música, tocada pelas Orquestras das Escolas Profissionais, e explicada com interação multimédia, será usufruída por todas as idades num ambiente descontraído e de grande qualidade artística.



## SARA SOUSA + FERNANDO JOÃO

**FADO NO CAFÉ DA CASA**

**QUINTA 08 - 21H30 | CASA  
DAS ARTES | CAFÉ CONCERTO**

ENTRADA: 3 EUROS. ESTUDANTES E CARTÃO  
QUADRILÁTERO CULTURAL: 1,5 EUROS  
| CLASSIFICAÇÃO: M/6 | DURAÇÃO: 80 MIN.  
| COPRODUÇÃO DA CASA DAS ARTES DE  
FAMALICÃO E A ACAFADO - ASSOCIAÇÃO  
CULTURAL & ARTÍSTICA FAMALICÃO FADO  
| GUITARRA PORTUGUESA: JOÃO MARTINS;  
VIOLA DE FADO: JOÃO ARAÚJO; VIOLA BAIXO:  
FILIPE FERNANDES

Enaltecendo o Fado, a Casa das Artes irá celebrá-lo mensalmente e além de receber fadistas consagrados, será dada a oportunidade a novos intérpretes, músicos e até compositores. No Café Concerto decorrerão estas noites de fado, como se de uma típica e tradicional tasca de se tratasse, elevando e acompanhando o reconhecimento do "nosso" Fado, como Património Imaterial da Humanidade, atestado pela UNESCO.

## CULTURA DIGITAL NA CAL

**SEXTA 23 - 19H00 |  
CALENDÁRIO | BAIRRO DA CAL**

ORGANIZAÇÃO: CÂMARA MUNICIPAL -  
HÁ CULTURA

Apresentação do resultado final do projeto comunitário "Centro de Cultura Digital", que decorreu em 2021.





## VIA SACRA

**25º ANIVERSÁRIO**

**SÁBADO 24 - 21H30 | RIBA DE AVE | TEATRO NARCISO FERREIRA**

CLASSIFICAÇÃO: M/6 | DURAÇÃO: 60 MIN.

| TECLISTA: JOÃO MARTINS; VOCALISTA: LÁZARO "JIMMY"; GUITARRISTA: PAULO MONTEIRO "DEMO"; GUITARRISTA: RUI BARROSO; BATERISTA: LUÍS PEREIRA; BAIXISTA: JOÃO DA COSTA

Fundados em 1998, o grupo musical famalicense Via Sacra apresenta atualmente um amplo repertório de temas originais, desenvolvidos e registados em estúdio, que fazem sobressair a diversidade sonora. Um "caminho" percorrido ao longo de 25 anos que será celebrado no palco do Teatro Narciso Ferreira. Os elementos do grupo Via Sacra pretendem levar o público a lugares imaginários, onde cada um constrói o seu próprio "The Road" (caminho).

## RODA PÉ!

**ARTEDUCA:  
CONSERVATÓRIO DE  
MÚSICA DE VILA NOVA  
DE FAMILIÇÃO**

**TERÇA 27 E QUARTA 28 -  
21H30 | RIBA DE AVE | TEATRO  
NARCISO FERREIRA**

CLASSIFICAÇÃO: M/6 | DURAÇÃO: 60MIN.

| CLASSE DE CORO DA INICIAÇÃO (6-10 ANOS)

ARTEDUCA: ENSEMBLE PROFESSORES;  
COORDENAÇÃO: LILIANA MAGALHÃES,  
DIANA COSTA E BEATRIZ CORREIA; DIREÇÃO  
ARTÍSTICA / DIREÇÃO PEDAGÓGICA DA  
ARTEDUCA: MARGARIDA GOMES E LILIANA  
MAGALHÃES

No âmbito da parceria estratégica com a Rede Artes Performativas de Famalicão "SOBRE O PALCO", o TNF promove o concerto Roda Pé!, direção artística ArtEduca | Conservatório de Música de Vila Nova de Famalicão, com coro infantil e ensemble de professores. Focado nas ricas e variadíssimas tradições portuguesas, Roda Pé! pretende celebrar a memória e a cultura de um povo. Reviveremos festas e costumes, festejando a amizade, o convívio e as histórias vividas. Enalteceremos profissões mais antigas, passando pelo trabalho no campo e pelas romarias de épocas passadas.

# CINEMA

12 JUNHO



## **III GUERRA MUNDIAL**

**QUINTA 01 – 21H45 | CASA DAS ARTES | PEQUENO AUDITÓRIO**

ENTRADA GERAL: 4 EUROS | GRÁTIS PARA ASSOCIADOS DO CINECLUBE DE JOANE | ORGANIZAÇÃO: CINECLUBE DE JOANE | TÍTULO ORIGINAL: JANG-E JAHANI SEVOM (IRÃO, 2022) | REALIZAÇÃO: HOUMAN SEYYEDI | INTERPRETAÇÃO: MOHSEN TANABANDEH, NAVID NOSRATI, MAHSA HEJAZI, NEDA JEBRAEILI | CLASSIFICAÇÃO: M/14 | DURAÇÃO: 115 MIN.

Depois de ter perdido a mulher e o filho num terramoto, Shakib sobrevive como pode com o parco dinheiro que ganha a trabalhar na construção civil. Sem lugar para morar, dorme onde calha. A única coisa que o prende à vida é Ladan, uma prostituta surda. Um dia, é abordado para entrar como figurante num filme sobre a Segunda Guerra Mundial, e depois como protagonista. Isso vai dar-lhe algum alento para reconstruir a sua vida e encarar o futuro de outro modo. Mas a presença de Ladan pode deitar tudo a perder. Em competição no Festival de Cinema de Veneza 2022 – onde arrecadou o Prémio Orizzonti para melhor filme e actor principal, este drama tem realização e argumento do iraniano Houman Seyyedi.

## **SUPER MARIO: O FILME**

**22.º ANIVERSÁRIO DA CASA DAS ARTES**

**SÁBADO 03 – 15H00, 17H30 E 21H30 | CASA DAS ARTES | GRANDE AUDITÓRIO**

ENTRADA: 4 EUROS | ESTUDANTES, CARTÃO QUADRILÁTERO CULTURAL E SENIORES (A PARTIR DOS 65 ANOS): 2 EUROS | TÍTULO ORIGINAL: THE SUPER MARIO BROS. MOVIE (EUA/JAPÃO, 2023) | REALIZAÇÃO: AARON HORVATH, MICHAEL JELENIC

**SÁBADO 17 – 16H00 | RIBA DE AVE | TEATRO NARCISO FERREIRA**

ENTRADA GRATUITA | CLASSIFICAÇÃO: M/6 | DURAÇÃO: 90 MIN. | TÍTULO ORIGINAL: THE SUPER MARIO BROS. MOVIE (EUA/JAPÃO, 2023) | REALIZAÇÃO: AARON HORVATH, MICHAEL JELENIC

Enquanto trabalham numa instalação subterrânea para reparar uma conduta de água, Mario e o seu irmão Luigi, dois canalizadores do bairro de Brooklyn, viajam para um mundo mágico através de um labirinto misterioso. Quando são separados, Mario inicia uma missão épica para se reencontrar com o irmão.



# PACIFUNCTION

**QUINTA 08 – 21H45 | CASA DAS ARTES | PEQUENO AUDITÓRIO**

ENTRADA GERAL: 4 EUROS | GRÁTIS PARA ASSOCIADOS DO CINECLUBE DE JOANE | ORGANIZAÇÃO: CINECLUBE DE JOANE | TÍTULO ORIGINAL: PACIFUNCTION (ALEMANHA/FRANÇA/ESPAÑA/PORTUGAL, 2022) | REALIZAÇÃO: ALBERT SERRA | INTERPRETAÇÃO: BENOÎT MAGIMEL, MATAHI PAMBRUN, PAHOA MAHAGAFANAU, MARC SUSINI | CLASSIFICAÇÃO: M/12 | DURAÇÃO: 160 MIN.

Na ilha do Tahiti, na Polinésia Francesa, o Alto Comissário da República e funcionário do governo francês De Roller, é um homem calculista e de boas maneiras. Em eventos oficiais, bem como em estabelecimentos do submundo, toma constantemente a posição da população local, da qual a raiva pode emergir a qualquer instante. Ao mesmo tempo, surge um boato persistente: o avistamento fantasmagórico de um submarino que anuncia o reinício dos testes nucleares franceses. "Pacifunction" foi escolhido como filme do ano para os Cahiers du Cinéma, recebeu o prêmio Louis Deluc, atribuído por uma vintena de críticos e personalidades, encabeçada pelo antigo presidente do Festival de Cannes, Gilles Jacob.



## UMA BELA MANHÃ (SESSÃO TRAZ OUTRO AMIGO TAMBÉM)

**QUINTA 15 – 21H45 | CASA DAS ARTES | PEQUENO AUDITÓRIO**

ENTRADA GERAL: 4 EUROS | GRÁTIS PARA ASSOCIADOS DO CINECLUBE DE JOANE | ORGANIZAÇÃO: CINECLUBE DE JOANE | TÍTULO ORIGINAL: UN BEAU MATIN (FRANÇA/ALEMANHA/GRÃ-BRETANHA, 2022) | REALIZAÇÃO: MIA HANSEN-LØVE | INTERPRETAÇÃO: LÉA SEYDOUX, PASCAL GREGGORY, MELVIL POUPAUD E NICOLE GARCIA; CLASSIFICAÇÃO: M/12 | DURAÇÃO: 110 MIN.

A demência de Georg Kienzler está a progredir, tornando-o cada vez mais dependente de Sandra e Elodie, as suas filhas. Chegou o momento de o internar num lar de idosos. E é nesse processo que ela reencontra Clément, um amigo, com quem se envolve romanticamente e que a ajuda a gerir este momento difícil da sua vida. Mas ele é comprometido com outra pessoa.

# RENFIELD

**SÁBADO 17 – 21H30 | RIBA DE AVE | TEATRO NARCISO FERREIRA**

ENTRADA GRATUITA | TÍTULO ORIGINAL: RENFIEL (EUA, 2023) | REALIZAÇÃO: DE CHRIS MCKAY | DURAÇÃO: 90 MIN. | DURAÇÃO: M/16

Há já muito tempo que Renfield está sob o domínio do Conde Drácula, um vampiro oriundo da Transilvânia (Roménia) que se instalou em Nova Orleães (EUA). A sua principal função é encontrar vítimas adequadas ao caprichoso apetite do seu mestre. Mas agora que conheceu Rebecca, uma agente da autoridade, e saboreou um lado mais luminoso da existência, Renfield quer libertar-se do jugo do príncipe das trevas e dar voz ao seu coração. No entanto, mudar de vida após 90 anos de total submissão, revela-se (ainda) mais difícil do que ele antecipara. Inspirado nas célebres personagens criadas por Bram Stoker em 1897, uma comédia de terror protagonizada por Nicolas Cage, numa versão muito própria de uma das mais sanguinárias personagens da literatura.





## SUZANNE DAVEAU

**QUINTA 22 - 21H45 | CASA  
DAS ARTES | PEQUENO  
AUDITÓRIO**

ENTRADA GERAL: 4 EUROS | GRÁTIS PARA ASSOCIADOS DO CINECLUBE DE JOANE | ORGANIZAÇÃO: CINECLUBE DE JOANE | TÍTULO ORIGINAL: SUZANNE DAVEAU (PORTUGAL, 2019); REALIZAÇÃO: LUÍSA HOMEM; CLASSIFICAÇÃO: M/12 | DURAÇÃO: 119 MIN.

O trabalho de investigação de Suzanne Daveau, a geógrafa franco-portuguesa (n.1925) que dá o nome a este documentário de Luísa Homem, atravessou o século XX e continua nos dias de hoje. Além da geografia de investigação, o documentário mostra também a vida privada da investigadora, com fotografias dela e do também geógrafo Orlando Ribeiro, de quem é viúva. Foi mostrado no DocLisboa de 2019, tendo passado também pelo festival de Roterdão, o Lincoln Center em Nova Iorque e festivais na Grécia, Uruguai, Ecuador, Chile, Indonésia, Brasil ou República Checa.

## A PEQUENA SEREIA

**22.º ANIVERSÁRIO  
DA CASA DAS ARTES**

**SÁBADO 24 - 15H00 E 17H30  
| CASA DAS ARTES | GRANDE  
AUDITÓRIO**

ENTRADA: 4 EUROS | ESTUDANTES, CARTÃO QUADRILÁTERO CULTURAL E SENIORES (A PARTIR DOS 65 ANOS): 2 EURO | CLASSIFICAÇÃO: M/6 | DURAÇÃO: 130 MIN. | TÍTULO ORIGINAL: THE LITTLE MERMAID (EUA, 2023) | REALIZAÇÃO: ROB MARSHALL | INTERPRETAÇÃO: HALLE BAILEY, JONAH HAUER-KING, DAVEED DIGGS, AWKWAFINA, JAVIER BARDEM

Ariel, a mais nova e mais desafiante das filhas do Rei Tritão, anseia por saber mais sobre o mundo além-mar, e enquanto visita a superfície, apaixona-se pelo Príncipe Eric. Como as sereias estão proibidas de interagir com os humanos, Ariel faz um acordo com a bruxa do mar, Úrsula, e troca a sua bela voz por pernas humanas, o que lhe dá a oportunidade de experimentar a vida em terra, mas acaba por colocar em perigo a sua vida e a coroa do seu pai.



## O CASAMENTO DE MARIA BRAUN

**(JÁ NÃO HÁ CINÉFILOS?!,  
FASSBINDER, MESTRE DO  
MELODRAMA)**

**QUINTA 29 - 21H45 | CASA  
DAS ARTES | PEQUENO  
AUDITÓRIO**

ENTRADA GERAL: 4 EUROS | GRÁTIS PARA ASSOCIADOS DO CINECLUBE DE JOANE | ORGANIZAÇÃO: CINECLUBE DE JOANE | TÍTULO ORIGINAL: DIE EHE DER MARIA BRAUN (ALEMANHA, 1979) | REALIZAÇÃO: RAINER WERNER FASSBINDER; | INTERPRETAÇÃO: HANNA SCHYGULLA, KLAUS LÖWITSCH, GISELA UHLEN, IVAN DESNY | CLASSIFICAÇÃO: M/12 | DURAÇÃO: 120 MIN.

Segunda Guerra Mundial. Maria casa-se com Hermann Braun, um soldado alemão. Desaparecido em combate, Maria não acredita na sua morte. A sua história de luta pela sobrevivência tem como pano de fundo os anos de guerra até ao milagre económico que se lhe seguiu. Hanna Schygulla foi distinguida com o Urso de Prata para a melhor atriz no Festival de Cinema de Berlim. É uma das obras-primas de Fassbinder: que inclui várias metáforas cinematográficas sobre a questão da identidade e as experiências do pós-guerra alemão.

# TEATRO



# WAKE UP

XXXVI FESTIVAL DE  
TEATRO DA ASSOCIAÇÃO  
TEATRO CONSTRUÇÃO

SÁBADO 03 - 21H30 | JOANE  
| AUDITÓRIO DO ATC

ENTRADA GRATUITA | INFORMAÇÕES E  
RESERVAS PELO TEL: 252 922 175 | E-MAIL  
CULTURA@ATC.PT | CLASSIFICAÇÃO: M/16 | A  
TURMA (PORTO)

WAKE UP é um trabalho de reescrita e adaptação do texto "Wake Up And Smell The Coffee" do premiado actor e autor norte-americano Eric Bogosian. Este monólogo, primeira criação assinada por António Parra na companhia A Turma, em colaboração com Luís Araújo, cruza a linguagem dos dois criadores com a escrita cáustica e lancinante de Bogosian diluindo a fronteira entre teatro e stand-up, entre intérprete e público e actor e personagem. Nesta reescrita, apesar do alvo ser o actor, aponta-se o foco ao público: a sede de sucesso, a ansiedade que isso provoca, a espiritualidade pop, o caos e a alienação da vida pós-moderna. Uma sucessão vertiginosa de personagens moralmente questionáveis e à deriva entre a conformidade e a hipocrisia procuram desesperadamente capitalizar a dor, a miséria e o desastre. O universo não perdoa ninguém e nós não perdoamos ninguém. Nem nós próprios. No fundo para podermos seguir em frente vamos rodeando-nos de paliativos inócuos.

# GERMINAÇÃO



## PORQUÊ: TEATRO PARA FAMÍLIA?

DOMINGO 04 - 17H00  
| GONDIFELOS | CASA DA  
PEDREIRA

ENTRADA GRATUITA | TEATRO DO MONTEMURO

Alpindo e Boleta são dois amigos gaiteiros também pantomineiros. Para eles a vida é jardinagem e uma constante viagem. Gostam tanto de histórias e de viajar, que levam nas mochilas muito que contar. Falam tanto de reis da história de Portugal como de palavrinhas inventadas com sabor musical. Fazem germinar ideias como o rio dá lampreias. Um podia ser Florindo e a outra Borboleta mas, ei-los, meninas e meninos, Alpindo e Boleta, num teatrinho de canção que se chama Germinação.

# **DUAS CASAS**

**XXXVI FESTIVAL DE  
TEATRO DA ASSOCIAÇÃO  
TEATRO CONSTRUÇÃO**

**DOMINGO 04 - 17H30 | JOANE  
| AUDITÓRIO DO ATC**

ENTRADA GRATUITA | INFORMAÇÕES E  
RESERVAS PELO TEL: 252 922 175 | E-MAIL  
CULTURA@ATC.PT | CLASSIFICAÇÃO: M/3 |  
IMAGINAR DO GIGANTE (OVAR)

Ele e ela desarrumaram todas as gavetas que estavam juntas. Colocaram tudo à pressa em malas separadas. Depois, foram à procura de uma nova casa para morar. Mas as casas que procuramos, nem sempre nos encontram.

E procurar uma casa no mundo é muita distância a percorrer.

# **O FIM**



## SEXTA 09 E SÁBADO 10 - 21H30 | CASA DAS ARTES | GRANDE AUDITÓRIO

ENTRADA: 6 EUROS, ESTUDANTES, CARTÃO  
QUADRILÁTERO CULTURAL E SENIORES (A  
PARTIR DOS 65 ANOS): 3 EUROS  
| CLASSIFICAÇÃO: M/14 | DURAÇÃO: 75 MIN.  
| PRODUÇÃO DA A MOMENTO - ARTISTAS  
INDEPENDENTES, EM COPRODUÇÃO  
COM: CASA DAS ARTES DE FAMILIÇÃO,  
TEATRO DIOGO BERNARDES, CINETEATRO  
LOULETANO, SÃO LUIZ TEATRO MUNICIPAL  
E TEATRO JOSÉ LÚCIO DA SILVA | TEXTO DE  
GONÇALO M. TAVARES | TEXTO: "A VELHICE"  
DE GONÇALO M. TAVARES | CRIAÇÃO E  
ENCENAÇÃO: DIOGO FREITAS | ASSISTÊNCIA  
DE ENCENAÇÃO E DE PRODUÇÃO: FILIPE  
GOUEIRA | INTERPRETAÇÃO: CLARA  
NOGUEIRA, DAVID ALMEIDA, PEDRO OLIVEIRA  
E SARA MAIA | APOIOS: VIEIRA DE CASTRO,  
SERVILUSA, DECORMOR, BW (BELIEVEWORK  
UNIP. LDA) E CACHEPOTARTES

"O FIM" parte do encontro do texto inédito "A Velhice" de Gonçalo M. Tavares com o desejo da Momento - Artistas Independentes de trabalhar temas como a Morte, o Fim e a própria Velhice. Quatro almas vagueiam por o que é, aos nossos olhos, uma sala de espera de um hospital. Cada uma tem uma razão muito forte para ali estar e, talvez, para habitar aquele espaço para todo o sempre, como se congelassem o instante lúcido em que se apercebem estar mais próximas da Morte - a fiel companheira. Ecoando como um grito de desespero, de loucura, de força e de vulnerabilidade, as transformações nas suas vidas individuais acabam por revelar que, na verdade, só a Morte é o verdadeiro melhor amigo do ser humano.



## CORAÇÕES RASGADOS

**PORQUÊ: TEATRO PARA  
FAMÍLIA?**

**DOMINGO 11 - 17H00  
| GONDIFELOS | CASA DA  
PEDREIRA**

ENTRADA GRATUITA | TEATRO E MARIONETAS  
DE MANDRÁGORA

Diversas personagens femininas vão, no bairro da "boa esperança" desfilando e partilhando as suas angústias, as suas perdas e os seus medos. Viajamos por este bairro como espetadores de muitas vidas que teimam em ser confrontadas com um mal comum, os maus tratos. Mas o espetáculo é também musical, poético e repleto de imagens que nos conduzem ao questionamento sereno e participativo. São estes os momentos em que todos devemos refletir em coletivo, enquanto sociedade. A marioneta é nada mais que a ferramenta artística que nos transporta.

## PARIS

**XXXVI FESTIVAL DE  
TEATRO DA ASSOCIAÇÃO  
TEATRO CONSTRUÇÃO**

**SÁBADO 10 - 21H30 | JOANE  
| AUDITÓRIO DO ATC**

ENTRADA GRATUITA | INFORMAÇÕES E  
RESERVAS PELO TEL: 252 922 175 E E-MAIL  
CULTURA@ATC.PT | CLASSIFICAÇÃO: M/14  
| ANGEL FRAGUA E MARA CORREIA (VILA  
REAL)

Uma criação a partir do imaginário do escritor Guy de Maupassant. Perdido nas ruas de Paris, encontra-se o Moulin du Maupassant, um sítio irreal. Um espaço intemporal. Entre bailarinas e humoristas, ouvem-se histórias divertidas, mas outras inquietantes e assustadoras, de um tal escritor Guy de Maupassant.

# **METE MEDO AO SUSTO**

**XXXVI FESTIVAL DE  
TEATRO DA ASSOCIAÇÃO  
TEATRO CONSTRUÇÃO**

**DOMINGO 11 - 17H30 | JOANE  
| AUDITÓRIO DO ATC**

ENTRADA GRATUITA | INFORMAÇÕES E  
RESERVAS PELO TEL: 252 922 175 E E-MAIL  
CULTURA@ATC.PT | CLASSIFICAÇÃO: M/6  
| MANDRÁGORA (ESPINHO)

Através da narrativa popular e através da comunicação com jovens públicos vamos à descoberta do ponto de origem de distintos receios que se convertem em medos e posteriormente em condicionais comportamentais e até mesmo traumas. É uma criação teatral para jovens públicos que coloca o espetador perante desafios através de uma narrativa simbólica e povoada de imagens e sons, desmistificando muito do imaginário popular e capacitando o espetador a estar na criação como agente ativo. Será que em cada sítio, local, país e continente do mundo, uma criança tem os mesmos medos que a sua vizinha? Será essa matriz humana transversal? Deste modo a criação da dramaturgia será alicerçada no diálogo com crianças em distintos continentes onde nos une a proximidade da língua portuguesa.

# **20 DE NOVEMBRO**

**SÁBADO 17 - 21H30 | CASA DAS ARTES | GRANDE AUDITÓRIO**

ENTRADA: 6 EUROS. ESTUDANTES, CARTÃO QUADRILÁTERO CULTURAL E SENIORES (A PARTIR DOS 65 ANOS); 3 EUROS | CLASSIFICAÇÃO: M/16 | DURAÇÃO: 65 MIN | TEXTO: 20 DE NOVEMBRO DE LARS NORÉN | ENCENAÇÃO: MANUEL TUR | INTERPRETAÇÃO: RAFAEL FERREIRA | TRADUÇÃO: FRANCIS SELECK | COPRODUÇÃO: 11ZERO2, CASA DAS ARTES DE FAMILIÃO, TEATRO AVEIRENSE

A partir do diário íntimo de Sebastian Bosse, publicado na internet, Lars Norén escreveu um texto intenso, frio e clínico. Sebastian, a 20 de Novembro de 2006, disparou sobre alunos e professores do seu antigo liceu, antes de se suicidar. Na esperança de ser ouvido, tinha deixado uns dias antes o seu diário na Internet onde descrevia as suas frustrações na escola, as humilhações constantes de que fora vítima pelos colegas, a sua incapacidade em fazer amigos. Este será o seu último dia numa escola que, como ele nos diz, lhe ensinou que era um perdedor. Texto intenso, concreto, realista e trágico onde a memória passa como sombras na consciência, expõe o mecanismo de humilhação, a confusão de valores, o fascínio pela guerra e pelas armas, o sentimento de exclusão e desprezo vividos pelo jovem. As palavras do jovem Sebastian Bosse reduzidas à sua expressão mais simples, são singulares e excessivas. As referências à cultura juvenil e global dos videojogos e a interpretação crítica da sociedade ocidental encontram necessidade de um público mais vasto, de um público que se encontra para além das fronteiras da sua língua original impelindo-o por vezes a falar em inglês - a linguagem global - para que um mundo inteiro o compreenda.

# AI DE MIM, AI DO EU

**PORQUÊ: TEATRO PARA FAMÍLIA?**

**DOMINGO 18 - 17H00  
| GONDIFELOS | CASA DA PEDREIRA**

ENTRADA GRATUITA | TRUPE FANDANGA

Este micro espetáculo poderia ser algo como... espelho, espelho meu... não! "Ai de Mim, Ai do Eu..." é a procura de uma marioneta efêmera feita de barro e mãos, que se despoja acidentalmente do seu ego e altivez. Um personagem solitário, numa paisagem de despojos, obrigado a viver em função do que estes lhe proporcionam... Companhia, acidentes de percurso, medos e caras metade...



# À DERIVA

**PORQUÊ: TEATRO PARA FAMÍLIA?**

**DOMINGO 25 - 17H00  
| GONDIFELOS | CASA DA PEDREIRA**

ENTRADA GRATUITA | AJIDANHA

"À Deriva" conta-nos a história de dois homens e uma mulher perdidos em alto mar, após o que se julga ter sido uma catástrofe natural. O enredo da peça gira em torno da maneira como estes três naufragos, circunscritos ao espaço de uma balsa (jangada) e ao mesmo tempo rodeados pela imensidão do mar, enfrentam o problema da fome.



# CONFERÊNCIAS

22 JUN 7

# **JORNADAS DO ENSAÍSMO**

**SEXTA 02 - 10H00 | MUSEU  
BERNARDINO MACHADO**

ENTRADA GRATUITA | PROGRAMA COMPLETO  
EM: [WWW.BERNARDINOMACHADO.ORG](http://WWW.BERNARDINOMACHADO.ORG)  
CONFERENCISTAS: FERNANDO CATROGA  
(UNIVERSIDADE COIMBRA) - O TENTEAR DO  
ENSINO; JOÃO PRÍNCIPE (UNIVERSIDADE  
ÉVORA) - ENSAÍSMO E MÉTODO EM ANTÓNIO  
SÉRGIO; SÉRGIO CAMPOS MATOS (UNIVER-  
SIDADE DE LISBOA) - HISTÓRIA E ENSAÍSMO  
EM ORTEGA Y GASSET; AUGUSTO FITAS (UNI-  
VERSIDADE DE ÉVORA) - UM ENSAIO SOBRE  
FILOSOFIA DA CIÊNCIA; NORBERTO CUNHA  
(UNIVERSIDADE DO MINHO) - MONTAIGNE  
REDIVIDIVUS

Num tempo em que os  
"sistemas" e as "meta-narrativas"  
claudicaram, surgiram - com  
a sua abdicação e débacle - a  
assunção da dúvida metódica  
e recorrente; o dissenso  
(por vezes kamikase), a  
descontinuidade fragmentária,  
o anti-esquematismo  
(sedutoramente caótico), o  
prazer da desconstrução e  
uma opacidade muitas vezes  
deliberada e cínica, como  
qualidades ebúrneas da crítica;  
o ensaio e o erro como método  
de descoberta; a renúncia  
ao dogma e ao Absoluto; a  
precedência valorativa do criador  
sobre a criatura e a criação;  
a verdade como referente  
circunstancial e não como  
correspondência ontológica; o  
imperativo da alteridade e dos  
Outros como tábua de salvação  
e porto seguro de acolhimento  
dos Robinsons Crusoeés e dos  
naufrágios sociais.

# **JORNADAS EUROPEIAS DE ARQUEOLOGIA: PELO LABIRINTO DO PASSADO**

**SEXTA 16 - 21H00 | PARQUE  
DA DEVEÇA | CASA DO  
TERRITÓRIO**

INSCRIÇÃO ACONSELHADA ATRAVÉS DE  
[CASADOTERRITORIO@FAMALICAO.PT](mailto:CASADOTERRITORIO@FAMALICAO.PT)

Alguma vez visitou um Gabinete  
de Arqueologia? Imaginou os  
processos necessários para que  
a informação retirada da terra  
seja divulgada? Convidamo-  
lo a percorrer todo esse  
processo através de uma visita  
orientada às nossas instalações  
(Laboratório, gabinetes, reserva,  
exposição).

# **AS ASPIRAÇÕES SOCIAIS DO SINDICALISMO REVOLUCIONÁRIO (1906 - 1933)**

**CICLO DE CONFERÊNCIAS  
DE 2023: A QUESTÃO  
SOCIAL NA I REPÚBLICA  
(1910-1926)**

**SEXTA 16 - 19H00 | MUSEU  
BERNARDINO MACHADO**

CONFERÊNCIA POR PAULO GUIMARÃES  
(UNIVERSIDADE DE ÉVORA) | ENTRADA  
GRATUITA | PROGRAMA COMPLETO EM:  
[WWW.BERNARDINOMACHADO.ORG](http://WWW.BERNARDINOMACHADO.ORG)

# **JORNADAS DE LITERACIA EM SAÚDE MENTAL**

**SÁBADO 17 - 09H00 | CASA DAS  
ARTES | PEQUENO AUDITÓRIO**

ENTRADA GRATUITA | INSCRIÇÕES  
OBRIGATORIAS E LIMITADAS PARA:  
[CLINICADEPSICOLOGIAVC@GMAIL.COM](mailto:CLINICADEPSICOLOGIAVC@GMAIL.COM)  
OU 932 899 606 | ORGANIZAÇÃO: CLÍNICA DE  
PSICOLOGIA

Em comemoração do 6.º  
aniversário, a Clínica de Psicologia  
- Drª Vera Campos, irá realizar  
as primeiras Jornadas de  
Literacia em Saúde Mental. O  
evento contará com oradores na  
área da Psicologia, Psiquiatria,  
Pedopsiquiatria, Terapia  
Ocupacional e Terapia da Fala. Será  
um momento de partilha, num  
formato de mesa redonda, onde  
todas as etapas do ciclo de vida  
serão abordadas.

# EXPOSIÇÕES

## CORES E LINHAS EM FUGA

**DE MÁRIO LIMA**

**ATÉ 18 DE JUNHO | MUSEU  
BERNARDINO MACHADO**

ENTRADA GRATUITA | HORÁRIO: TERÇA  
A SEXTA DAS 10H00 ÀS 17H30 | FINS DE  
SEMANA DAS 10H30 ÀS 12H30 E 14H30 ÀS  
17H30 | INAUGURAÇÃO: 19 DE MAIO ÀS 17H45

Mário Lima nasceu em Viana do Castelo em 1950. Passou a infância numa aldeia na margem do rio Minho e iniciou os estudos secundários em Valença e terminou em Lisboa no Colégio Militar. Licenciou-se em Engenharia Mecânica em Coimbra e, já na Universidade do Minho, concluiu o doutoramento em Inglaterra numa interface com a tecnologia têxtil. É professor aposentado da área do projeto mecânico.

E a pintura? Depois da aposentação integrou uma turma de pintura na Universidade Sénior de Barcelos onde aprendeu algumas técnicas de desenho e pintura com a professora Flávia Costa e depois com o pintor António Cunha. A pintura tornou-se assim um passatempo ou talvez mais que isso, uma paixão.



# PARAÍSO VOADOR

DE SARA CARVALHO

ATÉ 30 DE JUNHO | MUSEU  
SOLEDADE MALVAR

ENTRADA GRATUITA | HORÁRIO: TERÇA A  
SEXTA DAS 10H00 ÀS 13H00 E 14H00 ÀS  
17H30; ENCERRA ÀS SEGUNDAS, FINS DE  
SEMANA E FERIADOS.

“Paraíso Voador” contempla uma série de pinturas e esculturas que marcam a busca pela identidade própria. As primeiras obras surgem em representação da coragem pela mudança, mas logo após segue-se o receio pela instabilidade, pelo desconhecido. Com o tempo, o receio transforma-se em força, e a força dá origem à certeza. Por fim, as asas estendem-se e deixo o vento levar, até sentir apenas a alma serena. Foi numa pequena aldeia de Vila Nova de Famalicão que deu os primeiros passos. Longe de saber qual seria o seu futuro, foi crescendo num ambiente rural em que os dias eram passados em brincadeira. Com o passar dos anos, sentiu que tinha de encontrar a sua identidade visual como artista, e de momento encontra-se a construir um projeto que a leva de volta para o seu caminho...o caminho da liberdade criativa.

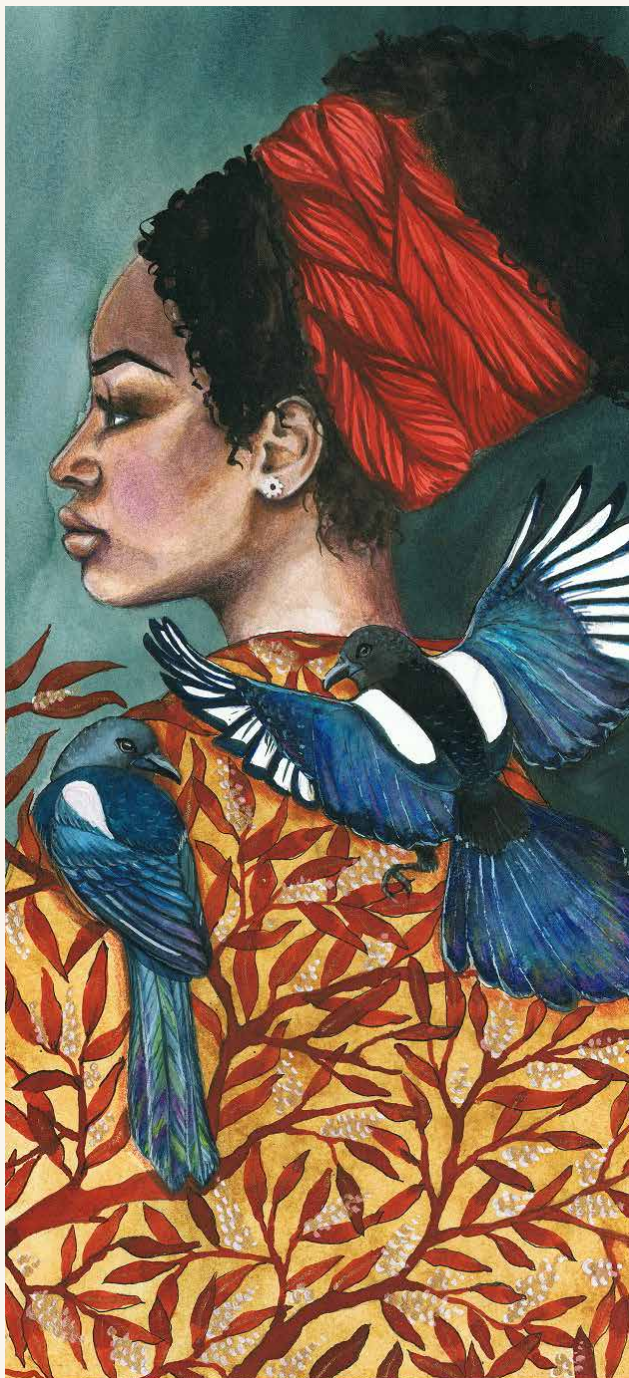

# O COMBOIO E A SOCIEDADE



## **ATÉ 30 JUNHO 2023 | MUSEU NACIONAL FERROVIÁRIO – NÚCLEO DE LOUSADO**

ENTRADA GRATUITA | HORÁRIO: TERÇA DAS 10H00 ÀS 13H00 E QUINTA DAS 14H30 ÀS 17H00

Os comboios são a melhor escolha ambiental. Nenhum outro meio de transporte público é tão eco eficiente como o transporte ferroviário.

Um conjunto de imagens que retratam os ambientes ferroviários, o material circulante, as estações e os espaços envolventes. Imagens que nos remetem para uma viagem pelo amplo património ferroviário da região norte, um olhar nostálgico de quem viaja com objetivos definidos, que se multiplicam pelas possibilidades que as viagens oferecem. A fotografia, antes de tudo é um testemunho. Quando se aponta a câmara, constrói-se um significado, faz-se uma escolha, conta-se uma história, cabe ao espectador, o imenso desafio de ler as imagens.



## **CIDADE ORIZURO**

**ATÉ 01 DE OUTUBRO | PARQUE DA DEVESA | CASA DO TERRITÓRIO**

ENTRADA LIVRE E GRATUITA | HORÁRIO: SEGUNDA A QUINTA 9H30-13H00 E 14H00-17H30, DOMINGOS DAS 14H30 ÀS 17H30

A Instalação "Cidade Orizuro" é uma construção que tem por base os diversos projetos que a Companhia de Música Teatral tem vindo a desenvolver no nosso território nas áreas da música, natureza, educação, disciplinas que se cruzam entre si. A sua conceção é efetuada a partir de memórias (sonoras e imagéticas) que servirão como ponto de partida para a reflexão e participação: uma cidade colorida e feliz, verde, onde todos os desejos podem ganhar asas.



## **A TEBAIDA DO MESTRE DE SEIDE: 100 ANOS DE MEMÓRIAS DE UMA CASA-MUSEU**

**SEIDE | CENTRO DE ESTUDOS CAMILIANOS | SALA DE EXPOSIÇÕES**

HORÁRIO: SEGUNDA-FEIRA A SEXTA-FEIRA DAS 09H30 ÀS 17H00

Mostra documental, bibliográfica e iconográfica dos factos mais importantes relacionados com o pulsar da Casa-Museu de Camilo desde 15 de outubro de 1922 até à atualidade.





**XUTOS &  
PONTAPÉS**  
7 JUN



**MANINHO**  
9 JUN

**ANITO**

PATRIMÓNIO CULTURAL MATERIAL DE PORTUGAL





**T-REX**  
**10 JUN**



**MARCHAS**  
**ANTONINAS**  
**12 JUN**

7 A 13 DE JUNHO 2023

# FAMALICÃO

[WWW.FAMALICAO.PT](http://WWW.FAMALICAO.PT)

# JUNIAS

**Famalicão**  
O SEU LUGAR. YOUR PLACE

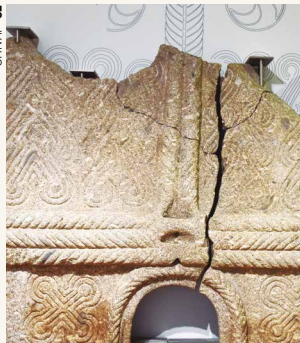

# TEMPO, ESPAÇO E SER TERRITÓRIO DE V. N. FAMALICÃO

**PERMANENTE | PARQUE  
DA DEVESA | CASA DO  
TERRITÓRIO**

ENTRADA GRATUITA | HORÁRIO: TERÇA A  
QUINTA DAS 09H30-13H00 E 14H00 -17H30;  
SÁBADOS, DOMINGOS E FERIADOS: 14H30-  
18H30 | CASADOTERRITORIO@FAMALICAO.  
PT | 252.374.184

O território de Vila Nova de Famalicão é, hoje, o resultado de uma longa evolução ao longo dos tempos. A exposição dá a conhecer as diversas áreas que compõem o território e os seus contributos para a construção de uma identidade famalicense. Os conteúdos surpreendem e estimulam o conhecimento da nossa História. Ao visitar a Exposição, observe, aprenda, participe...e partilhe!



# TORRE LITERÁRIA

**PERMANENTE | MUSEU  
DA FUNDAÇÃO CUPERTINO  
MIRANDA**

BILHETE GERAL €5 | WWW.CUPERTINO.PT |  
MUSEU@FCM.ORG.PT | SEGUNDA A SEXTA:  
10H00-12H30 E 14H00-18H00; SÁBADOS  
E FERIADOS 14H00-18H00. ENCERRA AOS  
DOMINGOS, FINS DE SEMANA DE AGOSTO  
E FERIADOS (01 DE JANEIRO; SEXTA-FEIRA  
SANTA; 01 DE MAIO; CORPO DE DEUS; 15 DE  
AGOSTO; 01 DE NOVEMBRO: 8, 24 E 25 DE  
DEZEMBRO.

O título da exposição "Louvor e Simplificação da Literatura Portuguesa" é um decalque do título de um poema do poeta surrealista português Mário Cesariny, cujo acervo documental e artístico está na posse da Fundação Cupertino de Miranda. Este espaço é dedicado à literatura Portuguesa e estende-se ao longo de 4 andares e 14 salas, iniciando-se no século XX e recuando até ao século XV tentando estabelecer conexões entre cada um dos espaços, que se apresentam assim do presente para o passado.

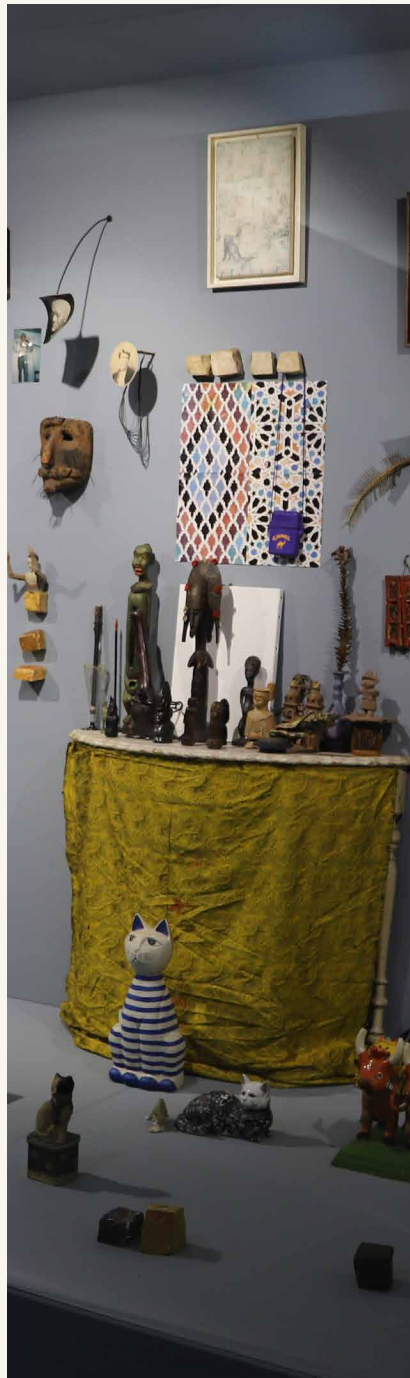



# MÁRIO CESARINY, CRUZEIRO SEIXAS, JÚLIO E FERNANDO LEMOS

**PERMANENTE | CENTRO  
PORTUGUÊS DO  
SURREALISMO**

ENTRADA GRATUITA | [WWW.CUPERTINO.PT](http://WWW.CUPERTINO.PT) |  
[MUSEU@FCM.ORG.PT](mailto:MUSEU@FCM.ORG.PT) | SEGUNDA A SEXTA:  
10H00-12H30 E 14H00-18H00; SÁBADOS  
E FERIADOS 14H00-18H00. ENCERRA AOS  
DOMINGOS, FINS DE SEMANA DE AGOSTO  
E FERIADOS (01 DE JANEIRO; SEXTA-FEIRA  
SANTA; 01 DE MAIO; CORPO DE DEUS; 15 DE  
AGOSTO; 01 DE NOVEMBRO: 8, 24 E 25 DE  
DEZEMBRO.

O Centro Português do Surrealismo conta no seu acervo, datado maioritariamente do século XX, com uma importante coleção de obras de arte, sendo esta composta predominantemente por artistas surrealistas. A Fundação Cupertino de Miranda dedica assim quatro espaços de exposição permanente aos artistas mais representados na sua coleção.

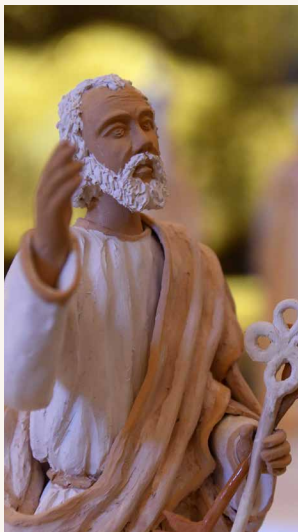

## FÉ DE BARRO

**ATÉ 30 JUNHO | MUSEU DE  
ARTE SACRA DA CAPELA DA  
LAPA**

ENTRADA GRATUITA | HORÁRIO: TERÇA DAS  
10H00 ÀS 13H00 E QUINTA DAS 14H30 ÀS  
17H00

Fé. Devoção. Barro. Arte. Quatro palavras que caracterizam a exposição que vos propomos conhecer. Da fé e devoção do povo famalicense, à experiência de transformar o barro em obras de arte. As mãos ágeis e firmes das artesãs da Fundação Castro Alves, ao trabalharem com esmerada mestria o barro, reproduzem, em esculturas de barro, o mais fiel possível, o padroeiro venerado nos altares das 54 paróquias do Arciprestado de Vila Nova de Famalicão. Esta exposição resulta de uma parceria entre o Arciprestado de Vila Nova de Famalicão, a Fundação Castro Alves e a Câmara Municipal.



## CAMILO: LEITORES, AMORES E HUMORES

**PERMANENTE | SEIDE  
| GALERIA DA CASA-MUSEU  
DE CAMILO**

ORGANIZAÇÃO | CÂMARA MUNICIPAL DE VILA  
NOVA DE FAMALICÃO / CASA DE CAMILO  
PROJETO MUSEOGRÁFICO | PROVIDÊNCIA  
DESIGN

Exposição que assinala a constituição do projeto «Camillo – Rotas do Escritor», iniciativa que resulta da parceria cultural com instituições do Porto, Braga e Ribeira de Pena. É composta por três núcleos: depoimentos de personalidades sobre a vida, a obra e o Museu de Seide; a obra «Amor de Perdição», suas adaptações cinematográficas e traduções em outras línguas; e lugares por onde o romancista peregrinou e que lhe serviram de inspiração e criação literária.

# ARTE CIRCENSE





# **MISS SBARBIE: THIS.**

## **ARTICOLAZIONE**

**ESPETÁCULO (ESTREIA)  
+ CONVERSA**

**RIBA DE AVE | TEATRO  
NARCISO FERREIRA**

**SEXTA 02 - 10H30 | SESSÃO  
PARA ESCOLAS (1º CICLO)**

**SÁBADO 03 - 21H30 | PÚBLICO  
EM GERAL**

RESIDÊNCIAS ARTÍSTICAS: TNF & INAC  
INSTITUTO NACIONAL DE ARTES DO CIRCO  
| CLASSIFICAÇÃO: M/6 | DURAÇÃO 40 MIN.  
| COMPANHIA: MISS SBARBIE | DIREÇÃO  
E INTERPRETAÇÃO: MORGANA MORANDI;  
MÚSICA: SWATI NOG | FIGURINO: MORGANA  
MORANDI | OLHAR EXTERNO: MARIANNA DE  
SANCTIS E TERESA NORONHA FEIO  
| COPRODUÇÕES: FLIC SCUOLA DI CIRCO  
- RSGT RESIDENZA SURREALE; DANCE  
GALLERY - RESIDENZA HOME; SOLO BUT  
NOT ALONE FOCUS ITALY | PRODUÇÃO: INAC  
- INSTITUTO NACIONAL DE ARTES DO CIRCO  
| COPRODUÇÃO TEATRO NARCISO FERREIRA  
[CASA DAS ARTES DE FAMILIÇÃO].

Era uma vez um corpo de plástico. Talvez fosse um, talvez 10, talvez cem... Talvez cento e um! Era uma vez muitas pequenas "cyborg" que animavam a vida de muitas crianças, deixando-as imaginar uma variedade de mundos, lugares e possibilidades que se poderiam materializar e viver graças a esses pequenos seres inanimados. Morgana: uma criança que acorda cedo de manhã e enquanto espera que os seus pais acordem faz o que todas crianças fazem e que quase nenhum adulto faz: brincar!

# **À MOSTRA CIRCO CONTEM- PORÂNEO**

**COPRODUÇÃO INAC  
E CASA DAS ARTES**

**27 DE JUNHO A 2 DE JULHO  
- 21H30 | CASA DAS ARTES  
| GRANDE AUDITÓRIO**

ENTRADA: 4 EUROS. ESTUDANTES, CARTÃO  
QUADRILÁTERO CULTURAL E SENIORES (A  
PARTIR DE 65 ANOS): 2 EUROS  
| COPRODUÇÃO INSTITUTO NACIONAL DE  
ARTES DO CIRCO / CASA DAS ARTES DE  
VILA NOVA DE FAMILIÇÃO | APRESENTAÇÃO  
DO PRIMEIRO TRABALHO PROFISSIONAL  
DOS ALUNOS FINALISTAS DO INSTITUTO  
NACIONAL DE ARTES DO CIRCO

**DIA 27, JUNHO**

**¿Y SI BAILAMOS?**

**VALERIA ELIZONDO CARRILLO**

Compras. Sofá. Café? Eu esqueci! Oh! Vamos limpar! E se dançarmos? Vamos dançar! Vamos aproveitar, vamos viver! Ah o café! Viajo, sinto, mergulho... suspiro, cansaço, felicidade, oscilante, derretendo, não quero, mas quero, porque tudo que sobe tem que descer? Uns dançam para lembrar, outros dançam para esquecer. "E se dançarmos?"

**ACUMULAÇÃO  
DO AGORA**

**TIAGO PERES**

Há quem não acredite, há quem nunca se apercebeu, há quem nunca se questionou

para tal! O descobrimento constante, nesta imposta realidade presente, parte de dentro de cada ser moléculoso. Onde o desconhecido é apenas um factor presente que está relacionado com cada submundo, cada consciência, cada aceitação-limitada. A força da natureza traduz um pouco a essência deste espectáculo.

**FEARLAND  
OLGA KOULTOUKI**

Em "Fearland", após o choque traumático que sofre, a performer não consegue encarar a realidade e refugia-se no seu próprio mundo cheio de medo e desconfiança. Será que ela conseguirá encontrar o caminho certo de volta? Ou o tempo será muito cruel com ela?

**SCORCIO  
SARA MONTANARO**

Um organismo, uma entidade, faz o seu caminho através do que resta de um cenário comprometido e esquecido. O nascimento e construção de um pequeno mundo, que se contamina e eventualmente morre, destrói-se a si próprio e regressa ao local onde tudo começou.

**DIA 28, JUNHO  
A ORDEM  
DAS COISAS  
PAMINA MILEWKSA**

Uma mono-peça de teatro circense experimental na qual a personagem "Hortelazinha" pesquisa e descobre o universo de limpeza no chão e no ar. Qual

OHANÍ-142  
é a ordem das coisas? Como tem de ser? Que se passa se mudam a ordem das coisas? Trata-se das mudanças no ritmo? O ritmo que pode ser como as ondas do mar, algumas delas chegam a emocionar as pessoas, outras são só para olhar e escutar ou dão medo. O tecido está mesmo sujo e com muito pó em cima. "Hortelazinha" gosta muito da música.

## **PROFESSOR SCHREBER'S LINES OF FLIGHT**

**ERIK LIVERMORE**

Como objetos parciais, procuramos ligar, criar fluxos, quebrá-los, criar novos. O que acontece quando não temos voz na codificação de nossos fluxos de produção desejante? Uma história do quase, da permanente incompletude de ter objetivos e adaptação.

## **CIÊNCIAS ANÁRQUICAS**

**CAMILO HENRIQUEZ**

Um jovem adolescente prisioneiro dos esquemas sociais da escola, forçado a uma rotina, forçado a ser igual aos outros, forçado a aprender um sistema educacional que não ensina a questionar, imaginar, ser curioso ou desenvolver de acordo com as faculdades de cada um. Esta peça convida à nostalgia, a recordar que a adolescência é uma fase em que há muito fluxo de mudanças, aprendizagem do próprio ser e desenvolvimento da consciência.

## **FERMI GRENU UM ANIMAL ALTAMENTE TÓXICO**

**MANDÍBULA (ESTHER  
DORLÉAN e JULIA FARIA)**

Dois seres confeccionam uma fermentação diária num laboratório entre o subsolo e o terceiro andar. É necessário prestar atenção ao ambiente esterilizado porque as coisas podem sair do controle.

## **DIA 29, JUNHO MESAREVET**

**STAV PINTO**

"Mesarevet" ("Eu me recuso", feminino, hebraico) é uma peça solo que apresenta visualmente a complexa narrativa do conflito israelense-palestino por meio da dança e da manipulação de objetos. Ela conta a história como um quadro amplo através da montagem e desmontagem de estruturas, mostrando a paisagem em mudança, pois a realidade emocional-pessoal é trazida pela dança para dentro desse ambiente caótico e stressante.

## **POR DEBAIXO DOS PANOS**

**DAYSE ALBUQUERQUE**

Uma manhã de sábado em plena terça feira. Cabe a você a decisão de se expor ao sol. Pernas e pés correm soltos pelo ar. Mas e se uma mesa pudesse caminhar? Quais histórias traria para contar? Um buraco se preenche, o ilógico se mistura com o cotidiano.

## **IN-SÔNIA MOMI MARIN**

Um sonho entrelaçado que não distingue entre o onírico e o cotidiano. Onde a personagem viaja em profundo estado de sonolência. Este corpo dançante e acrobático depois de vários eventos lembra e se encontra numa manhã turbulenta.

## **AROUNDA RADARANI OLIVEIRA**

ArOnda é uma peça sobre ressignificações e acasos que inventam o mundo. A vida quer mais vida, mas para isso também é preciso morrer, deixar pra trás, reconstruir e dar novos sentidos. A partir dos elementos cênicos, criam-se mecanismos de idas e voltas, pequenos circuitos que se transformam em cena, modificando a personagem e as circunstâncias.

## **DIA 30 JUNHO SAFARI**

**GIOVANNI CONCATO**

Vozes em off, entidades voadoras não identificadas, equilíbrios de madeiras à deriva, um espelho do vazio e uma caixa acrílica a embalar a atmosfera enfumaçada. "Ce que je ne comprends pas, je l'accepte plus qu'une chose que je comprends". Ossos de choco e destroços sobrevivem em substratos sonoros surreais. O equilíbrio é diagonal, roto, curvo. A composição da desordem é a carga da nossa liberdade de imaginar.

## **GOOD BOY** **STEPHANIE SKREIN**

Hernando é um bom menino. E o Hernando gosta de brincar. Ele convida-nos para o seu pequeno cabaré, onde nos mostra os seus jogos. Como ele luta contra o touro forte e como constrói uma bomba atômica. Como ele faz a supremacia branca erguer-se sobre a escória negra. É tudo apenas um jogo no Cabaré do Hernando!

## **ALTER EGO** **JOKA**

Uma história sobre uma personagem que, sem saber, criou "alter egos" para se defender e se proteger dos sofrimentos da vida. O conflito entre o querer viver e morrer. Uma busca por uma certeza, por um esclarecimento, que leva a luta entre várias personalidades pelo destino desse corpo.

## **ENTRE-EL-AZAR** **FABIANA DÍAZ**

Entre cordas e entre-el-azar vai transitar. Um processo de libertação vai-se aproximar. Em contração o seu movimento vai se soltar. O surgimento chegou e sem voz ficou. Mas o nó deixou. Então não acabou.

## **DIA 1, JULHO** **FORMA**

**FERNANDO NOGUEIRA**  
Forma leva-te numa viagem sensorial por dentro do existencialismo humano, e retrata uma distopia onde o pensamento criativo já

não existe, até que começa a surgir em cena impulsos desconhecidos que guiam este personagem numa reflexão que o faz perceber que aqueles impulsos são a única maneira de descobrir qual sua a essência.

## **A LEBRE E A** **TARTARUGA** **FILIPA MADEIRA**

Opor é colocar uma coisa diante da outra. Aqui, as realidades opostas são colocadas frente a frente. Numa corrida contra o tempo, contra as condições internas e externas, duas criaturas apresentam-se e desafiam-se. Quem ganha e quem perde este jogo? Será que os opostos se atraem, se ligam, combinam...?

## **UM QUÊ DE MIM** **REVERSA** **LUIZA ADJUTO**

Um ato, uma cena, uma dança de uma mulher entre objetos e o risco. "Um Quê de Mim Reversa" convida o público a uma imersão num universo em movimento, com símbolos e metáforas sobre a vida e sua fragilidade.

## **DIA 2, JULHO** **OS GATOS CAEM** **SEMPRE DE CARA** **OU COMO SALVAR** **AS ABELHAS**

**INÊS PINHO**  
Ainhados entre o poético e o surreal celebraremos a absurdidade da vida, correremos atrás de significados como um

gato corre atrás de um fio e com sorte cairemos de novo na natureza fragmentada dos pensamentos e acções humanas.

## **ERROR 502:** **GATEWAY TO CHAOS** **EVA MORAIS**

O Erro 502 ocorre quando algo no processo de comunicação entre servidores de rede falha. A relação entre humanidade e inteligência artificial (IA) parece padecer de um tipo de erro semelhante. Error 502: Gateway to Chaos parte de uma falha de comunicação que abre a porta ao caos. Numa jornada satírica e estimulante, com circo como fio condutor, somos levados a vislumbrar um futuro distópico, mas provável.

## **CHÁ CHÁ CHANTILLY** **MALIN HANNAH JORINA**

"Durma bebé durma, aproveite o máximo que puder. Porque eu quero fazer parte do clã das bruxas", ela canta. Voos emocionantes de fantasia, feitiços peludos e danças selvagens com os espíritos de que ela realmente precisa. Terá ela sucesso? Pelo menos ela viu isso nos seus sonhos. Chantilliana voava alto e estava preparada para descer e salvar o mundo. Se ela não o fizesse, quem mais teria coragem? Passo a passo, ela revelará camadas da sua personalidade e convidará o público a fazer parte da sua jornada.



## **DIAS À MESA:** **SARDINHA ASSADA**

**EVENTO ASSOCIADO: ANTONINAS**

**08 A 11 JUNHO | VILA NOVA  
DE FAMILIÇÃO**

MAIS INFORMAÇÕES EM: [WWW.FAMALICAO.PT](http://WWW.FAMALICAO.PT)

Todos os anos em junho se cumpre uma das maiores romarias do país. As Festas Antoninas, em honra do Santo Casamenteiro. Pelas ruas da cidade, os aromas dos manjericos confundem-se com os da sardinha assada na brasa. Anunciam-se dias intensos de festa, abençoados por Santo António, marcados por inúmeras propostas culturais e desportivas, que vão ao encontro dos milhares de pessoas que visitam a cidade por esta altura.

Associado às Antoninas, acontece de 8 a 11 de junho mais uma iniciativa Dias à Mesa, desta vez com uma novidade, a Sardinha Assada que entra este ano como a rainha da festa popular de Famalicão. É no decorrer destes dias que poderá também usufruir de um desconto de 10% nos restaurantes e alojamentos aderentes à iniciativa.

Restaurantes aderentes: Moutados, Churrascão do Sousa, Alfa Restaurante, OPrato, Cozinha da Lúcia

Alojamentos aderentes: B & B Hotel Famalicão, Villam Natura & Spa, Quinta de Pindela, Quinta de S. Vicente, Vivenda Mendes, Vivenda Mendes 2, Saladestar, Casa das Cortinhas, Casa Ana Monteiro, Villa Prime, Host in Olivença, Hotel Moutados, Solar da saudade.

# DESPORTO

## **CAMPEONATO MUNICIPAL DE NATAÇÃO ADAPTADA '23**

**SEXTA 02 - 09H00 | RIBEIRÃO | PISCINAS MUNICIPAIS**

Atividade do programa municipal "Mais e Melhores Anos" - Desporto Adaptado dirigida a todos os alunos com o objetivo de promover o desenvolvimento integral e a inclusão social, através do desporto.

## **RIBEIRA DE GEREM TRAIL EXPERIENCE '23**

**SÁBADO 03 - 09H00 | AVIDOS**

ORGANIZAÇÃO: ACURA - ASSOCIAÇÃO CULTURAL RECREATIVA DE AVIDOS  
E-MAIL: FONTESRUI@HOTMAIL.COM

## **34º PRIMAVERA DESPORTIVA**

**SÁBADO 03 E QUINTA 08 - 09H00 | CALENDÁRIO | CAMPO DO OPERÁRIO**

ORGANIZAÇÃO: OPERÁRIO FUTEBOL CLUBE  
E-MAIL: OPERARIODEFAMALICAO@SAPO.PT

## **CALENDAS CUP**

**SÁBADO 10 - 09H00 | CALENDÁRIO | CAMPO DE JOGOS DA UD CALENDÁRIO**

ORGANIZAÇÃO: IV TORNEIO FILIPE VALE - SANTO ANTÓNIO | E-MAIL: FORMACA0.UDC@OUTLOOK.PT

## **FESTA DE ENCERRAMENTO NACIONAL DO MINIBASQUETE**

**SÁBADO 10 - 09H00 | VERMOIM | PAVILHÃO MUNICIPAL TERRAS DE VERMOIM**

ORGANIZAÇÃO: ASSOCIAÇÃO TEATRO CONSTRUÇÃO

## **TORNEIO DIOGO GOMES**

**SÁBADO 10 E DOMINGO 11 - 09H00 | OLIVEIRA SANTA MARIA | ESTÁDIO DE RIBES**

ORGANIZAÇÃO: ASSOCIAÇÃO DESPORTIVA OLIVEIRENSE

## **3º TAIKAI IBÉRICO**

**SÁBADO 10 - 09H00 | DELÃES | PAVILHÃO MUNICIPAL DELÃES**

ORGANIZAÇÃO: ASSOCIAÇÃO AUTÉNTICOS CAMALEÕES  
| E-MAIL: TIGERGIM@GMAIL.COM

TAIKAI Ibérico, de homenagem ao mestre Ruy de Mendonça, é um encontro de várias artes marciais onde os participantes podem prestar homenagem ao maior mestre de artes marciais em Portugal.

## **CONCURSO ESPECIAL ANTONINAS**

**SÁBADO 10 E DOMINGO 11 - 19H00 | V. N. FAMILIÇÃO | PRAÇA 9 DE ABRIL**

ORGANIZAÇÃO: SC DE FAMILIÇÃO

## **IV TORNEIO FILIPE VALE -SANTO ANTÓNIO**

**SÁBADO 10 - 09H00 | BAIRRO | CAMPO DE JOGOS DO BAIRRO FC**

ORGANIZAÇÃO: BAIRRO FUTEBOL CLUBE

E-MAIL:

BAIRROFUTEBOLCLUBE@OUTLOOK.PT

## **STREET BASKET ANTONINAS 2023**

**SÁBADO 10 - 09H00 | V. N. FAMILIÇÃO | PARQUE DA JUVENTUDE**

## **OPEN TAÇA DE PORTUGAL ALEX RYU JITSU**

**SÁBADO 10 - 08H00 | V. N. FAMILIÇÃO | PAVILHÃO MUNICIPAL DAS LAMEIRAS**

## **FINAIS DA TAÇA CONCELHIA DE FUTSAL**

**SÁBADO 10 E DOMINGO 11 - 16H00 | V. N. FAMILIÇÃO | PAVILHÃO MUNICIPAL DE FAMILIÇÃO**

ORGANIZAÇÃO: ASSOCIAÇÃO DE FUTEBOL DE SALÃO AMADOR

E-MAIL: AFSA.DIRECAO@SAPO.PT

## **XII G. P. DE ATLETISMO BERNARDINO MACHADO**

**DOMINGO 11 - 10H00 | V. N. FAMILIÇÃO | PARQUE DA JUVENTUDE**

## **CAMPEONATO MUNICIPAL DE PARA-BADMINTON'23**

**QUINTA 15 - 09H00 | V. N. DE FAMILIÇÃO | PAVILHÃO MUNICIPAL**

ORGANIZAÇÃO: CÂMARA MUNICIPAL VILA NOVA DE FAMILIÇÃO - DIVISÃO DE DESPORTO

Atividade do programa municipal "Mais e Melhores Anos" - Desporto Adaptado dirigida a todos os alunos com o objetivo de promover o desenvolvimento integral e a inclusão social, através do desporto.

## **TORNEIO SEVENS DE FAMILIÇÃO**

**SÁBADO 17 - 09H00 | AVIDOS | CAMPO DO GRAL**

ORGANIZAÇÃO: CLUBE DE RUGBY DE FAMILIÇÃO

| E-MAIL: CRFAMILICAO@GMAIL.COM

## **SIGNUM GAMES - FEIRA DE JOGOS**

**SÁBADO 17 - 14H30 | PARQUE DA DEVESA (EXTERIOR)**

ORGANIZAÇÃO: PASEC - PLATAFORMA DE ANIMADORES SOCIO-EDUCATIVOS E CULTURAIS

Feira de Jogos Intercultural que tem como objetivo a promoção da Educação para a Diferença e Educação Intercultural como estratégias de capacitação e inclusão de futuras gerações. Esta é uma das atividades marca da PASEC que tem mais de 20 anos. Ao mesmo tempo servirá também para assinalar o 21º aniversário.

## **15ª CORRIDA POPULAR DE GAVIÃO**

**SÁBADO 17 - 18H00 | GAVIÃO | PARQUE DAS RIBEIRAS**

ORGANIZAÇÃO: GRUPO RECREATIVO DE GAVIÃO | E-MAIL: GERAL@GRGAVIAO.PT

## **V TRAIL DAS EIRAS**

**DOMINGO 18 - 09H00  
| VERMOIM | PAVILHÃO  
TERRAS DE VERMOIM**

ORGANIZAÇÃO: ASSOCIAÇÃO MOINHO DE VERMOIM

## **AULA DE IOGA**

**DOMINGO 18 - 10H00  
| PARQUE DA DEVESA  
(EXTERIOR)**

ORGANIZAÇÃO: ÁSHRAMA DE V.N.  
FAMALICÃO - CENTRO DE YOGA INSCRIÇÕES:  
YOGAFAMALICAO@GMAIL.COM.  
NECESSÁRIO TRAZER TAPETE.

## **MOVE-TE'23**

**19 DE JUNHO A 15 JULHO -  
19H00 | V. N. DE FAMALICÃO**

ORGANIZAÇÃO: CÂMARA MUNICIPAL DE VILA NOVA DE FAMALICÃO EM PARCERIA COM VÁRIAS INSTITUIÇÕES, GINÁSIOS E ASSOCIAÇÕES E AUTARQUIAS LOCAIS.  
E-MAIL: DESPORTO@FAMALICAO.PT

O programa Move-te é um desafio lançado pela Câmara Municipal de Vila Nova de Famalicão aos famalicenses em parceria com várias instituições, ginásios, associações e autarquias locais. Tem como principal objetivo desenvolver atividades gratuitas de diversas modalidades desportivas, ao ar livre, para todas as faixas etárias e em todo o território do concelho. Locais: Carrinha – Bairro; Brufe; Gavião; Landim; U.F. Lemenhe Mouquim e Jesufrei; Louro; Lousado; Mogege; Pedome; pousada de Saramagos;

U.F. Vale São Cosme Telhado E portela; Vilarinho das Cambas. Palcos Fixos – Devesa; Ribeirão; Joane; Oliveira São Mateus; Castelões; Delães; Fradelos; Nine; Oliveira S. Maria; Requião; Riba D'Ave; Vermoim; U.F. Arnoso St. Maria; St Eulália e Sezures; U.F. Ávidos e Lagoa; U.F. carreira e Bente; U.F. Esmeriz e Cabeçudos; U.F. Gondifelos, cavalões e Outiz; Uf. Ruivães e Novais; U.F. Seide.

## **CAMPEONATO MUNICIPAL DE TÊNIS ADAPTADO 2023**

**22 DE JUNHO - 09H00 | V. N. DE FAMALICÃO | COMPLEXO DE TÊNIS**

ORGANIZAÇÃO: CÂMARA MUNICIPAL VILA NOVA DE FAMALICÃO - DIVISÃO DE DESPORTO

Atividade do programa municipal "Mais e Melhores Anos" - Desporto Adaptado dirigida a todos os alunos com o objetivo de promover o desenvolvimento integral e a inclusão social, através do desporto.

## **DIA INTERNACIONAL DA IOGA**

**SÁBADO 24 | PARQUE DA DEVESA (EXTERIOR)**

GRATUITO, PARTICIPAÇÃO LIVRE. COM VÁRIOS PARCEIROS. NECESSÁRIO TRAZER TAPETE

O Dia Internacional da Ioga é comemorado no dia 21 de junho, data oficializada pela ONU e que marca o Solstício de Verão no hemisfério Norte, para sensibilizar para os benefícios que a prática desta modalidade produz no indivíduo, quer física quer mentalmente. "A ioga é um instrumento importante para a promoção de um estilo de vida sustentável em harmonia com o planeta Terra. A essência do ioga é o equilíbrio - não apenas o equilíbrio entre o corpo e a mente, mas também o equilíbrio da relação humana com o mundo. Este enfatiza os valores de disciplina, atenção, moderação e perseverança. Quando aplicado a comunidades e sociedades, oferece um caminho para uma vida sustentável." UN

## **TORNEIO DIOGO GOMES**

**SÁBADO 24 E DOMINGO 25  
- 09H00 | OLIVEIRA SANTA MARIA | ESTÁDIO DE RIBES**

ORGANIZAÇÃO: ASSOCIAÇÃO DESPORTIVA OLIVEIRENSE

# FESTAS FEIRAS E ROMARIAS

## MOSTRAS COMUNITÁRIAS

### **ARNOSO SANTA MARIA**

SÁBADO 03

### **DELÃES**

SÁBADO 03 E DOMINGO 04

### **BAIRRO**

SÁBADO 17

### **TELHADO**

SÁBADO 17 E DOMINGO 18

### **LANDIM**

SEXTA 23 E SÁBADO 24

### **GAVIÃO**

SÁBADO 24

### **VILARINHO DAS CAMBAS, CABEÇUDOS E ESMERIZ**

SÁBADO 24 E DOMINGO 25

### **RIBEIRÃO**

29 JUNHO A 02 JULHO

### **VERMOIM**

30 JUNHO A 02 JULHO



# SENIORES

## **OFICINA CRIATIVA:** **SARDINHAS** **COLORIDAS**

**QUARTA 7 – 10H00 E 14H30**  
**| POUSADA DE SARAMAGOS**  
**| POLO DA BIBLIOTECA**

PÚBLICO-ALVO: PRÉ-ESCOLAR E 1º  
CEB | SESSÃO AGENDADA CONFORME  
DISPONIBILIDADE DE AGENDA, NO MÍNIMO  
COM 15 DIAS DE ANTECEDÊNCIA  
| 252 992 045

Não há santos populares sem a  
bela da sardinha, nesta oficina  
vamos dar cor a esse grande  
petisco.

## **OFICINA: CASCATA** **DE STO. ANTÓNIO**

**QUARTA 14 – 10H30 E 14H30**  
**| RIBEIRÃO | POLO DA**  
**BIBLIOTECA**

PÚBLICO-ALVO: SÉNIOR | SESSÃO AGENDADA  
NO MÍNIMO COM 15 DIAS DE ANTECEDÊNCIA  
| INSCRIÇÃO MÁXIMA DE 8 PARTICIPANTES  
| 252 494 107

No mês dos santos populares,  
vamos fazer uma cascata  
com ajuda dos nossos idosos,  
adornando a seu gosto com  
material reciclado.



Produção  
FERTIL CULTURAL

Apoio  
Famalicão  
O SEU LUGAR

Patrocínio  
enif  
CONDOMÍNIO ENIF

CA  
Crédito Agrícola

CA  
Crédito Agrícola



Realização (participação em)  
FERTILCULTURAL.ORG / FERTILCULTURAL  
Magueda

# WORKSHOPS

## WORKSHOP DE CERÂMICA ARTÍSTICA: ESTATUETAS DE SANTO ANTÔNIO

FESTAS ANTONINAS

QUARTA 07 - 11H00 | V. N.  
FAMALICÃO | PRAÇA 9 DE  
ABRIL

MONITORIZAÇÃO: FUNDAÇÃO CASTRO ALVES  
| PÚBLICO-ALVO: INFANTO-JUVENIL

## DESPERDÍCIO ALIMENTAR

SÁBADO 17 - 16H00 | PRAÇA:  
MERCADO MUNICIPAL

Workshop que promove a  
circularidade do desperdício  
alimentar.

# DIVERSOS





# **ESCAPE TOWER: ESCAPE GAME**

**ATÉ 18 DE JULHO | MUSEU  
NACIONAL FERROVIÁRIO -  
NÚCLEO DE LOUSADO**

ENTRADA GRATUITA | HORÁRIO: TERÇA  
A SEXTA: 10H00 ÀS 17H30 | SÁBADO  
E DOMINGO: 10H00 - 12H00 E 14H30  
-17H30 | MARCAÇÃO OBRIGATÓRIA:  
MUSEUFERROVIARIO@FAMALICAO.PT OU  
252 153 646

Esta atividade relata a investigação do desaparecimento misterioso de um trabalhador do setor elétrico nas antigas oficinas do Caminho-de-Ferro de Guimarães. Este desaparecimento foi ignorado na época, no entanto despertou a curiosidade de um arquivista que ao catalogar um recorte de jornal pertencente ao acervo do museu, deu-se conta de que este desaparecimento teria as suas respostas escondidas no museu. Após uma investigação profunda e dedicada deste trabalhador que investigava as origens do desaparecimento do Eng.º Artur, também este desapareceu misteriosamente, quase 100 anos depois. Venha descobrir connosco este mistério no Museu Nacional Ferroviário - Núcleo de Lousado.

## **À PROCURA DE MIM: ANA PAULA NETO**

**APRESENTAÇÃO DO  
LIVRO E CONVERSA COM  
A AUTORA**

**SÁBADO 03 - 17H00 | PARQUE  
DA DEVEZA | CASA DO  
TERRITÓRIO**

ENTRADA LIVRE

"À Procura de Mim" conta a história de uma mulher que sofre de Fibromialgia e tenta mostrar ao mundo como é que essa doença afeta o seu dia a dia. Para reforçar a sua história, a autora incluiu alguns testemunhos reais e um excerto do diário da personagem principal, a Carolina. Na luta contra a dor e a angústia a autora foi escrevendo poemas que resolveu incluir de forma a embelezar a sua obra e cativar a atenção do leitor.



# HORA DO CONTO

**CONTOS DRAMATIZADOS  
POR SANDRA  
ESCUDEIRO**

**SÁBADO 03**

**RIBA D' AVE | SALÃO  
PAROQUIAL - 14H30**

**VERMOIM (JUNTO AO  
FONTANÁRIO) - 16H00**

**POUSADA DE SARAMAGOS |  
JUNTA DE FREGUESIA - 17H30**

DURAÇÃO: 45 MIN. | PÚBLICO ALVO:  
CRIANÇAS E RESPETIVAS FAMÍLIAS

Sandra Escudeiro inspira-se na literatura e nos seus autores, idealiza e constrói bonecos exclusivos em trapos designados "Bonecos Urbanos", aqui surgindo as "Figuras Literárias", isto é, bonecos que caracterizam os mais importantes escritores, diversas personagens das histórias infantis bem como outros seres idealizados na imaginação da criadora.

# NOITES DE INSÓNIA

**QUARTA 14 - 21H30  
| PLATAFORMA ZOOM**

DINAMIZADOR: JOÃO PAULO BRAGA | TEXTO:  
BASÍLIO FERNANDES ENXERTADO, CAP. V  
| ACESSO GRATUITO, MEDIANTE INSCRIÇÃO  
GERAL@CAMILOCASTELOBRANCO.ORG  
| CLASSIFICAÇÃO: M/16 | ORGANIZAÇÃO: CASA  
DE CAMILO - MUSEU.CENTRO DE ESTUDOS

A Comunidade de Leitores consiste no encontro de pessoas que se juntam, periodicamente, para conversar sobre livros, cuja leitura foi proposta pelo dinamizador. A experiência é enriquecida pela partilha de opiniões, e outras formas de interpretar o livro escolhido.

# VISITA AO TERRITÓRIO: FÉRTIL

**SÁBADO 17 - 14H30  
| GONDIFELOS**

GRATUITO. INSCRIÇÃO OBRIGATÓRIA  
ATRÁVES DE  
CASADOTERRITORIO@FAMALICAO.PT

No âmbito da programação paralela da Instalação "Cidade Orizuro", patente na Casa do Território, será efetuada uma visita à Associação Cultural FÉRTIL, em Gondifelos. Vamos conhecer as instalações e realizar uma conversa sobre o seu percurso, o trabalho, o modelo de atuação no território e os processos de criação artística. Teremos ainda oportunidade de assistir a uma apresentação teatral.



# ARTE NO PARQUE III EDIÇÃO

**DOMINGO 25 - 10H00  
| PARQUE DE DEUSA  
(EXTERIOR)**

CO-ORGANIZAÇÃO COM: ARTE CELANO-  
GRUPO DE ARTISTAS E GALERIA MATRIZ  
ARTE.

Um dia dedicado às artes, com diversos artistas a trabalhar ao vivo nas áreas da pintura, desenho, escultura, fotografia, cerâmica e poesia. Se também praticam alguma destas artes, juntem-se a este grupo. O público é convidado a interagir com os artistas presentes neste evento, colocando questões, curiosidades e aprendendo um pouco mais sobre as artes.



# ATIVIDADES PEDAGÓGICAS



**LETRINHAS PARA BEBÊS****QUERES BRINCAR COMIGO?****TERÇAS 06 E 20 - 10H15 | V. N. FAMILIÇÃO | BIBLIOTECA PROVISÓRIA/CENTRO CÍVICO**

AUTOR: JOSÉ BALLESTEROS | PÚBLICO-ALVO: BERÇÁRIO E CRECHE | SESSÕES AGENDADAS CONFORME DISPONIBILIDADE DE AGENDA, NO MÍNIMO COM 15 DIAS DE ANTECEDÊNCIA

“Era uma vez um ratinho que um dia saiu de casa à procura de alguém com quem brincar.  
- Olá amigo, queres brincar comigo? Quem será que vai aceitar o convite?”

**UM BICHO MUITO ESTRANHO****TERÇA A QUINTA-FEIRA - 10H15 | RIBA DE AVE | POLO DA BIBLIOTECA**

AUTOR: MON DAPORTA | PÚBLICO-ALVO: CRECHE | SESSÕES AGENDADAS CONFORME DISPONIBILIDADE DE AGENDA, NO MÍNIMO COM 15 DIAS DE ANTECEDÊNCIA | 252 981 620

“Olha que ao olhar, olhando, encontrei um bicho estranho. Quase parecia um ovo: gordo em cima, em baixo magro. Tinha no alto os dois pés, entre eles, um longo rabo...»

**LULU LARGA AS FRALDAS****TERÇA A QUINTA - 10H15 | RIBEIRÃO | POLO DA BIBLIOTECA**

AUTOR: CAMILA REID | PÚBLICO-ALVO: CRECHE | SESSÕES AGENDADAS CONFORME DISPONIBILIDADE DE AGENDA, NO MÍNIMO COM 15 DIAS DE ANTECEDÊNCIA | 252 494 107

As crianças vão ajudar a Lulu a apertar e a desapertar a fralda, a desenrolar o rolo de papel higiénico, a fazer laços. O objetivo é simples: ajudar os mais pequenos a entender melhor algumas mudanças e competências que têm de adquirir.

**ODS: JUNTOS MUDAMOS O MUNDO****CONTOS QUE MUDAM O MUNDO: A RÃ DOS TRÊS OLHOS****QUARTAS 07 E 14 - 10H15 E/OU 14H30 | V. N. FAMILIÇÃO | BIBLIOTECA PROVISÓRIA/CENTRO CÍVICO****TERÇA A QUINTA - 10H15 E/OU 14H30 | POLOS DA BIBLIOTECA MUNICIPAL**

AUTOR: OLGA DE DIOS | PÚBLICO-ALVO: PRÉ-ESCOLAR E 1º CEB | SESSÕES AGENDADAS CONFORME DISPONIBILIDADE DE AGENDA, NO MÍNIMO COM 15 DIAS DE ANTECEDÊNCIA

A Rã dos Três Olhos está a crescer num lugar contaminado. Salta muito alto para entender o que se passa. Rapidamente descobre que quer mudar as coisas... Será que consegue fazê-lo sozinha? Um livro que celebra a procura de soluções positivas, valorizando-se sempre o ambiente!

**LEITURAS CRIATIVAS****ZONZO, O CABRITINHO****TERÇA A QUINTA - 10H30 E 14H30 | RIBA DE AVE | POLO DA BIBLIOTECA**

AUTOR: JAMIE RIX | PÚBLICO-ALVO: PRÉ-ESCOLAR E 1º CEB | SESSÕES AGENDADAS CONFORME DISPONIBILIDADE DE AGENDA, NO MÍNIMO COM 15 DIAS DE ANTECEDÊNCIA | 252 981 620

Ser um cabrito montês não tem piada nenhuma quando se tem medo das alturas! Apresentamos o Zonzo. Mal se vê lá no alto da montanha, logo a cabeça se lhe põe a girar e os joelhos a abanar. Será o nosso Zonzo capaz de encontrar o valente cabritinho que existe dentro dele? Numa história movimentada e divertida, aprende-se a encarar os medos e a fazer amigos.

**O ELEFANTE DA DONA BIBI****TERÇA A QUINTA - 10H00 E 14H30 | LOUSADO | POLO DA BIBLIOTECA**

AUTOR: REZA DALVAND | PÚBLICO-ALVO: PRÉ-ESCOLAR E 1º CEB | SESSÕES AGENDADAS CONFORME DISPONIBILIDADE DE AGENDA, NO MÍNIMO COM 15 DIAS DE ANTECEDÊNCIA | 252 492 983

A Dona Bibi vive muito feliz com o seu animal de estimação, sem ligar às críticas que lhe fazem por não se preocupar em ter coisas luxuosas. Mas um dia dizem-lhe que o seu elefante é grande demais e tem de ir para o jardim zoológico por isso ela decide partir com ele em busca de um sítio onde possam viver juntos e felizes.

## UM ABRAÇO

**TERÇA A QUINTA – 10H00 E 14H30 | LOUSADO | POLO DA BIBLIOTECA**

AUTOR: EOIN MCLAUGHLIN | PÚBLICO-ALVO: PRÉ-ESCOLAR E 1º CEB | SESSÕES AGENDADAS CONFORME DISPONIBILIDADE DE AGENDA, NO MÍNIMO COM 15 DIAS DE ANTECEDÊNCIA | 252 492 983

Às vezes, precisamos mesmo de alguém que nos compreenda... E é quando menos esperamos que aparece alguém para nos mostrar que não estamos sós.

## ESTE LIVRO É CINZENTO

**TERÇA A QUINTA – 10H00 E 14H30 | POUSADA DE SARAMAGOS | POLO DA BIBLIOTECA**

AUTOR: LINDSAY WARD | PÚBLICO-ALVO: PRÉ-ESCOLAR E 1º CEB | SESSÕES AGENDADAS CONFORME DISPONIBILIDADE DE AGENDA, NO MÍNIMO COM 15 DIAS DE ANTECEDÊNCIA | 252 992 045

O Cinzento quer muito ser incluído, mas as outras cores estão sempre a deixá-lo de fora, e é aí que ele decide criar o seu próprio projeto: um livro todo cinzento!

## DORMIR COM OS LIVROS

**SEXTA 02 E SÁBADO 03 - 21H00 ÀS 9H30 | RIBEIRÃO | POLO DA BIBLIOTECA**

PÚBLICO-ALVO: CRIANÇAS DOS 8 AOS 10 ANOS | SESSÃO SUJEITA A INSCRIÇÃO E CONFIRMAÇÃO ATRAVÉS DO TELEFONE: 252 494 107

# PARQUE DOS SONHOS

## DIA MUNDIAL DA CRIANÇA

**SEXTA 02 E DOMINGO 04 - 10H00 | PARQUE DE DEVESA (EXTERIOR)**

PARCEIROS: DOUBLE DECKER; ACADEMIA DE EDUCAÇÃO E LÍNGUAS, LDA.; AFPAD – ASSOCIAÇÃO FAMILICENSE DE PREVENÇÃO E APOIO À DEFICIÊNCIA; AIM – ASSOCIAÇÃO DE INTEGRAÇÃO MULTICULTURAL; ACADEMIA SALT; ASSOCIAÇÃO GERAÇÕES; URBIDENTE, LDA; FAMILICENSE AC – BASQUETEBOL; FAMBASKET – CLUBE DE BASQUETEBOL DE FAMILIÇÃO; FUNDAÇÃO CASTRO ALVES; FUNDAÇÃO CUPERTINO DE MIRANDA; POETAS E ASTRONAUTAS; ASSOCIAÇÃO DESPERTA E BRINCA; FAMILICENSE AC – ANDEBOL; ASSOCIAÇÃO DE GINÁSTICA – ESACRO; ACADEMIA GINDANÇA; ARTIS – ACADEMIA DE BAILADO DE FAMILIÇÃO; APOLO FAMILIÇÃO; AN DANÇA – CONSERVATÓRIO DE DANÇA DE VNF; CENTRO DE REABILITAÇÃO HUMANA – SÓNIA TEIXEIRA; CRESCER ALÉM DA DANÇA – ASSOCIAÇÃO PARA O ENSINO E DESENVOLVIMENTO DA DANÇA; ÁSHRAMA VNF – CENTRO DE YOGA; ACIP – AVE COOPERATIVA INTERVENÇÃO PSICOSOCIAL; CENTRO DE SOLIDARIEDADE SOCIAL – PROJETO HOMEM; ASSOCIAÇÃO PORTUGUESA DE CELÍACOS; TÊNIS CLUBE DE FAMILIÇÃO; FARMÁCIA DA DEVESA | ORGANIZAÇÃO: CÂMARA MUNICIPAL DE VILA NOVA DE FAMILIÇÃO

## CONCERTO SOLIDÁRIO À LUZ DE VELAS – A LUZ DA ESPERANÇA

**SEXTA 02 - 21H00 | PARQUE DA DEVESA | ANFITEATRO**

EVENTO SOLIDÁRIO IPO – PORTO PEDIATRIA | ORGANIZAÇÃO: MIMARTE SPA

## PIQUENIQUE NO PARQUE

**SÁBADO 03 E DOMINGO 04 - 10H00 | PARQUE DA DEVESA**

## CAMINHADA TRILHOS EM FAMÍLIA

**SÁBADO 03 - 17H00 | ANTAS | AVENIDA DE SANTIAGO**

CONTACTOS: APEE.EB1CSCOSME@AECCB.PT | ORGANIZAÇÃO APEBAF - ASSOCIAÇÃO DE PAIS DA ESCOLA CONDE SÃO COSME

## ENCERRAMENTO DAS ATIVIDADES COM ESPETÁCULO DE DANÇA

ACADEMIA GINDANÇA, ARTIS – ACADEMIA DE BAILADO DE FAMILIÇÃO, AN DANÇA – CONSERVATÓRIO DE DANÇA DE V. N. FAMILIÇÃO; APOLO FAMILIÇÃO; CRESCER ALÉM DA DANÇA – ASSOCIAÇÃO PARA O ENSINO E DESENVOLVIMENTO DA DANÇA

**SÁBADO 03 - 19H00 | PARQUE DA DEVESA | ANFITEATRO**

## PELA PONTA DO NARIZ

**SÁBADO 04 - 16H30 | PARQUE DA DEVESA**

GRUPO DE TEATRO: O SOM DO ALGODÃO



## DEVESA EM FAMÍLIA

### **EDUCAR O PALADAR: EM SINTONIA COM A PRIMAVERA/ VERÃO**

**SÁBADO 04 - 15H00 | PARQUE  
DA DEVESA | SERVIÇOS  
EDUCATIVOS**

COM EDUPA. GRATUITO, COM INSCRIÇÃO  
ATRÁVES DE:

PARQUEDADEVESA@FAMALICAO.PT  
(ATÉ 1/6). PÚBLICO ALVO: CRIANÇAS DOS 5  
AOS 12 ANOS EM FAMÍLIA

O objetivo do workshop é conhecer alimentos que são predominantes nestas estações e que proporcionam suporte vitamínico. Dar a conhecer os seus benefícios de forma lúdica e vivencial, através da confeção de pequenos-almoços e snacks para toda a família.

### **TARDE DE SENSAÇÕES CASTREJAS**

**JORNADAS EUROPEIAS  
DE ARQUEOLOGIA**

**DOMINGO 18 - 15H00  
| PARQUE DE DEVESA  
(EXTERIOR)**

INSCRIÇÃO ACONSELHADA ATRÁVES DE  
CASADOTERRITORIO@FAMALICAO.PT

Convidamo-lo a participar nas atividades de arqueologia experimental que preparamos. Venha fazer sauna como um castrejo, veja como funciona a reconstituição do monumento para banhos do Castro das Eiras e faça connosco o pão de bolota.

## CASA DE CAMILO

### **PEDDY PAPER: DESCOBRIR CAMILO**

**QUARTA 07 | CENTRO DE  
ESTUDOS CAMILIANOS**

PÚBLICO-ALVO: ALUNOS DO 1.º E 2.º CICLO E  
FAMÍLIAS (MÁX. 30 ELEMENTOS)

DURAÇÃO: 120 MIN. | MARCAÇÕES  
| TEL. 252 309 750 | EMAIL:

GERAL@CAMILOCASTELOBRANCO.ORG

| LOCAIS DE PASSAGEM: CENTRO DE  
ESTUDOS; JUNTA DE FREGUESIA DE SÃO  
MIGUEL DE SEIDE; IGREJA DE SÃO MIGUEL  
DE SEIDE; CASA DE CAMILO - MUSEU.  
CENTRO DE ESTUDOS. (NUM RAIOS DE 50  
METROS DO CENTRO DE ESTUDOS).

Cumprir um percurso pedestre, no qual se exploram os locais ligados às vivências de Camilo na freguesia de São Miguel de Seide (inclui visita ao Museu), onde se fornecem conhecimentos sobre o escritor Camilo Castelo Branco, a sua residência e locais vizinhos, de uma forma lúdica. Os participantes iniciam a prova na receção do Centro de Estudos, onde recebem a documentação contendo indicações, normas de participação, curiosidades e perguntas que terão que responder.



### **CAMINHADA: CAMILIANA**

**SÁBADO 10 - 09H00  
| ANTAS | IGREJA PAROQUIAL  
(CONCENTRAÇÃO)**

PÚBLICO-ALVO: ALUNOS DO 1.º, 2.º E 3.º  
CICLO DO ENSINO BÁSICO E DO ENSINO  
SECUNDÁRIO (EQUIPADAS COM CHAPÉU  
E SAPATILHAS). ESTA CAMINHADA PODE  
SER REALIZADA PARA PÚBLICO EM GERAL  
E EM HORÁRIO DIURNO E NOTURNO. |  
DURAÇÃO: 120 MIN. | MARCAÇÕES PELO  
TEL. 252 309 750 OU EMAIL: GERAL@  
CAMILOCASTELOBRANCO.ORG  
| COLABORAÇÃO TEATRAL E CÊNICA:  
GRUTACA, GRUPO DE TEATRO  
AMADOR CAMILIANO; GRUCAMO,  
GRUPO CAMINHEIROS DE MONTANHA;  
FRATERNIDADE NUN ALVARES DE AVIDOS;  
CNE DE LANDIM, CNE DE SEIDE E CNE DE  
CASTELÕES | COLABORAÇÃO MUSICAL: OS  
DIVERTIDOS, GRUPO DE ZÉS PREIRAS E  
MUSICAL; ASSOCIAÇÃO DE TOCADORES E  
CANTADORES AO DESAFIO FAMILIARENSE |  
APOIO: CSIF DE SEIDE, LANDIM E AVIDOS/  
LAGOA, JUNTA DE FREGUESIA DE CASTELÕES,  
JUNTA DA UNIÃO DE FREGUESIAS DE SEIDE

Associando-se às Festas da Cidade, que decorrem anualmente a 13 de junho, dia de Santo António, a Casa de Camilo promove uma Caminhada Camiliana entre a Igreja Paroquial de Antas e a Casa de Camilo, proporcionando aos participantes algumas surpresas agradáveis durante o trajeto.

52  
CASA DE CAMILO MUSEU |  
CENTRO DE ESTUDOS

Av. de S. Miguel, n. 758  
4770-631, S. Miguel de Seide  
252 327 186 (Casa de Camilo)  
252 309 750 (Centro de Estudos)  
www.camilocastelobranco.org  
geral@camilocastelobranco.org  
Terça a sexta: 10h00-17h30; sábado e  
domingo: 10h30-12h30 e 14h30-17h30.  
Encerra às segundas e feriados nacionais,  
sábado de Páscoa, 24 e 31 de dezembro.

**CASA-MUSEU SOLEDADE MALVAR**

Av. 25 de Abril, n. 104,  
4760-101 VNF  
TEL: 252 318 091  
soledademalvar@famaliacao.pt  
Terça a sexta: 10h00-13h00 e 14h00- 17h30.  
Encerra às segundas, fins de semana e  
feriados

**MUSEU BERNARDINO MACHADO**

R. Adriano Pinto Basto, n. 79  
4760-114 VNF  
TEL: 252 377 733  
museu@bernardinomachado.org  
www.bernardinomachado.org  
Terça a sexta: 10h00 às 17h30  
Sábado e domingo: 10h00-12h30 e 14h30-  
17h30. Encerra às segundas e feriados  
nacionais, sábado de Páscoa, 24 e 31  
de dezembro.

**MUSEU DA FUNDAÇÃO  
CUPERTINO DE MIRANDA |  
CENTRO PORTUGUÊS  
DO SURREALISMO**

Praça D. Maria II  
4760-111 VNF  
TEL: 252 301 650  
www.cupertino.pt  
museu@fcm.org.pt  
geral@fcm.org.pt  
Segunda a sexta: 10h00-12h30 e 14h00-  
18h00; sábados, domingos e feriados  
10h00-13h00 e das 14h00-18h00. Encerra  
01 de Janeiro; 01 de maio; 24, 25 e 31 de  
dezembro.

**MUSEU DE CERÂMICA ARTÍSTICA  
DA FUNDAÇÃO CASTRO ALVES**

R. Comendador Castro Alves, n. 391  
4765-053 Bairro VNF  
TEL: 252 931 053  
fundacao@fundacaocaastroalves.org  
www.fundacaocaastroalves.org  
Segunda a sexta: 10h00-12h00 e 14h00-  
17h00; sábado: 15h00-18h00 (mediante  
marcação prévia). Encerra aos fins de  
semana e feriados.

**MUSEU DA CONFRARIA DE  
NOSSA S<sup>a</sup> DO CARMO**

Largo de Nossa Senhora do  
Carmo  
4775-418, Lemenhe  
TEL: 967 323 979  
senhoradocarmo@sapo.pt  
Visitas mediante marcação prévia.

**MUSEU DE ARTE SACRA DA  
CAPELA DA LAPA**

Largo Tinoco de Sousa  
4760-108 VNF  
TEL: 252 320 900  
museuartesacra@famaliacao.pt  
Terça: 10h00-13h00; quinta: 14h30-17h00.  
Encerra nos restantes dias e horários.

**MUSEU DA INDÚSTRIA TÊXTIL DA  
BACIA DO AVE**

R. José Casimiro da Silva, Outeiro  
4760-355, Calendário VNF  
TEL: 252 313 986  
geral@museudaindustriatextil.org  
www.museudaindustriatextil.org  
Terça a sexta: 10h00 às 17h30  
Sábado e domingo: 10h00-12h30 e 14h30-  
17h30. Encerra às segundas e feriados  
nacionais.

**MUSEU DA GUERRA COLONIAL**

Lago Discount - Lote 35 A,  
4760-727 Ribeirão VNF  
TEL: 252 217 998  
museuguerracolonia@adfa.org.pt  
www.museuguerracolonia.pt  
Terça a sexta: 10h00 às 17h30  
Sábado: 14h30 às 17h30. Domingo sob  
marcação  
Encerra às segundas e feriados nacionais,  
sábado de Páscoa, 24 e 31 dezembro.

**MUSEU DO AUTOMÓVEL**

Lago Discount - Lote 48 B, 4760-  
673 Ribeirão, VNF  
TEL: 252 314 045  
museudoautomovelfamaliacao@gmail.com  
Segunda a sexta: 10h00 - 12h30 e 14h30 -  
17h30. Encerra ao fim de semana.

**MUSEU NACIONAL FERROVIÁRIO  
- NÚCLEO DE LOUSADO**

Largo da Estação de Lousado 2,  
4760-623, Lousado, VNF  
TEL: 252 153 646  
museuferroviario@famaliacao.pt  
servicoocliente@fmmf.pt  
www.fmmf.pt  
Terça a sexta: 10h00 às 17h30  
Sábado e Domingo: 10h00-12h30 e 14h30-  
17h30. Encerra às segundas e feriados  
nacionais, sábado de Páscoa, 24 e 31  
de dezembro.

## FARMÁCIAS DE SERVIÇO

**QUINTA 01** Barbosa | Ribeirão

**SEXTA 02** Central | Riba d'Ave

**SÁBADO 03** Calendário | Bairro

**DOMINGO 04** Nogueira | Delães

**SEGUNDA 05** Valongo | Riba d'Ave

**TERÇA 06** Gavião | Ribeirão

**QUARTA 07** Barbosa | Delães

**QUINTA 08** Cameira | Almeida e Sousa

**SEXTA 09** Calendário | Bairro

**SÁBADO 10** Nogueira | Ribeirão | Riba d'Ave

**DOMINGO 11** Valongo | Ribeirão

**SEGUNDA 12** Gavião | Almeida e Sousa

**TERÇA 13** Barbosa | Bairro

**QUARTA 14** Cameira | Delães

**QUINTA 15** Central | Riba d'Ave

**SEXTA 16** Nogueira | Ribeirão

**SÁBADO 17** Valongo | Almeida e Sousa

**DOMINGO 18** Gavião | Bairro

**SEGUNDA 19** Barbosa | Delães

**TERÇA 20** Cameira | Almeida e Sousa

**QUARTA 21** Central | Ribeirão

**QUINTA 22** Calendário | Riba d'Ave

**SEXTA 23** Valongo | Bairro

**SÁBADO 24** Gavião | Delães

**DOMINGO 25** Barbosa | Almeida e Sousa

**SEGUNDA 26** Cameira | Ribeirão

**TERÇA 27** Central | Riba d'Ave

**QUARTA 28** Calendário | Bairro

**QUINTA 29** Nogueira | Delães

**SEXTA 30** Gavião | Almeida e Sousa

## CONTACTOS

### FARMÁCIA ALMEIDA E SOUSA

Av. 25 de Abril, 88 - Oliveira Sta. Maria  
Tel. 252 931 365

### FARMÁCIA DE BAIRRO

Av. Silva Pereira, 121 - Bairro Tel. 252 932 678

### FARMÁCIA BARBOSA

R. Barão da Trovisqueira, VNF  
Tel. 252 302 120

### FARMÁCIA DE CALENDÁRIO

R. da Liberdade, 76 - VNF Tel. 252 378 400/1

### FARMÁCIA CAMEIRA

Cp. Mouzinho de Albuquerque, 129 - VNF  
Tel. 252 323 819

### FARMÁCIA CENTRAL

Praça D. Maria II, 1326 - VNF Tel. 252 323 214

### FARMÁCIA DELÃES

R. da Portela, 270 - Delães Tel. 252 931 216

### FARMÁCIA GAVIÃO

Av. Eng. Pinheiro Braga, 72 - VNF  
Tel. 252 317 301

### FARMÁCIA NOGUEIRA

Av. M. Humberto Delgado, 87 - VNF  
Tel. 252 310 607

### FARMÁCIA RIBA D'AVE

Av. Narciso Ferreira, 98 - Riba de Ave  
Tel. 252 982 124

### FARMÁCIA RIBEIRÃO

R. Quinta da Igreja, 9 - Ribeirão  
Tel. 252 416 482

### FARMÁCIA VALONGO

R. Adriano Pinto Basto, 54 - VNF

## CONTACTOS EQUIPAMENTOS MUNICIPAIS

### ARQUIVO MUNICIPAL ALBERTO SAMPAIO

R. Adriano Pinto Basto  
4760-114 V.N.F.  
Tel 252 312 661  
arquivomunicipal@famaliacao.pt  
Horário: segunda a quinta das 9h às 17h30;  
sexta das 9h00 às 11h30

### BIBLIOTECA MUNICIPAL CAMILO CASTELO BRANCO

Biblioteca Provisória - Centro Cívico  
Rua Manuel Pinto de Sousa  
4760-155 Vila Nova de Fomalicao  
Tel. 252 312 699  
geral@bibliotecacamilocastelobranco.org  
www.bibliotecacamilocastelobranco.org  
Horário: segunda a sexta-feira | 10h00  
às 19h30

Polo de Joane: 252 993 757

Polo de Lousado: 252 492 983

Polo de P. de Saramagos: 252 992 045

Polo de Riba de Ave: 252 981 620

Polo de Ribeirão: 252 494 107

### CÂMARA MUNICIPAL DE V.N. FOMALICÃO

Praça Álvaro Marques  
4764-502 V.N.F.  
Tel 252 320 900 | 252 323 751 [Fax]  
camaramunicipal@famaliacao.pt  
www.famaliacao.pt

### CASA DA JUVENTUDE

R. Manuel Pinto de Sousa, 146  
4760-155 V.N.F.  
Tel 252 314 582/3  
casadajuventude@famaliacao.pt  
www.juventudefamaliacao.org  
Horário: segunda a sexta: 10h às 18h  
Sábado: por marcação prévia para os  
espaços requisitáveis

### CENTRO DE ESTUDOS CAMILIANOS

Av. de S. Miguel, 758  
4770-631 S. Miguel de Seide  
Tel. 252 309 750  
Horário: segunda a sexta das 10h às 17h30;  
sábado e domingo das 10h30 às 12h30 e  
14h30 às 17h30;  
Biblioteca (segunda a sexta) 10h às 17h15

### CASA DAS ARTES

Av. Dr. Carlos Bacelar  
4760-103 V.N.F.  
Tel: 252 371 297 | 252 371 298 F 252 371 299  
casadasartes@famaliacao.pt  
blog: www.casadasartes.blogspot.com  
bilheteira: casadasartesvnfbilheteiraon-  
line.pt  
Horários: Terça a Quinta-feira: 10h00 -  
19h00 Sexta-feira: 10h00 - 19h00 e 20h30  
- 22h30.

Nos sábados, domingos e feriados em que  
haja espetáculos, a bilheteira abrirá uma  
hora antes do seu início e encerrará uma  
hora depois.

### PARQUE DA DEVESA

Rua Fernando Mesquita - Antas, 2453 - D  
4760-034 V.N.F.  
parquedadevesa@famaliacao.pt  
www.parquedadevesa.com

### CASA DO TERRITÓRIO

Exposição permanente: "Tempo, Espaço &  
Ser-Território de V.N. de Fomalicao"

Tel: 252 374 184  
casadoterritorio@famaliacao.pt  
Serviços Educativos: 252 317 200  
sedevesa@famaliacao.pt  
Hortas Urbanas: 252 315 194  
hufa@famaliacao.pt

### GALERIA MUNICIPAL ALA DA FRENTE

Palacete Barão da Trovisqueira  
R. Adriano Pinto Basto, 79  
4760-114 V.N.F.  
aladafrentegaleria@famaliacao.pt  
Tel. 252 320 900

Horário: Terça a sexta : 10h às 17h30  
Sábado e domingo das 10h às 12h30 e das  
14h30 às 17h30

### POSTO DE TURISMO

Praça D. Maria II  
4760-111 V.N.F.  
Tel.252 320 964  
famaliacoturismo@famaliacao.pt  
Horário: segunda a quinta: 09h às 18h  
sexta: 09h às 12h

### LOJA DE TURISMO

Praça D. Maria  
4760-111 V.N.F.  
Tel. 252 315 950  
lojainterativa@famaliacao.pt  
Horário: segunda a sábado 10h às 18h



municipio\_de\_famalicao



Instagram

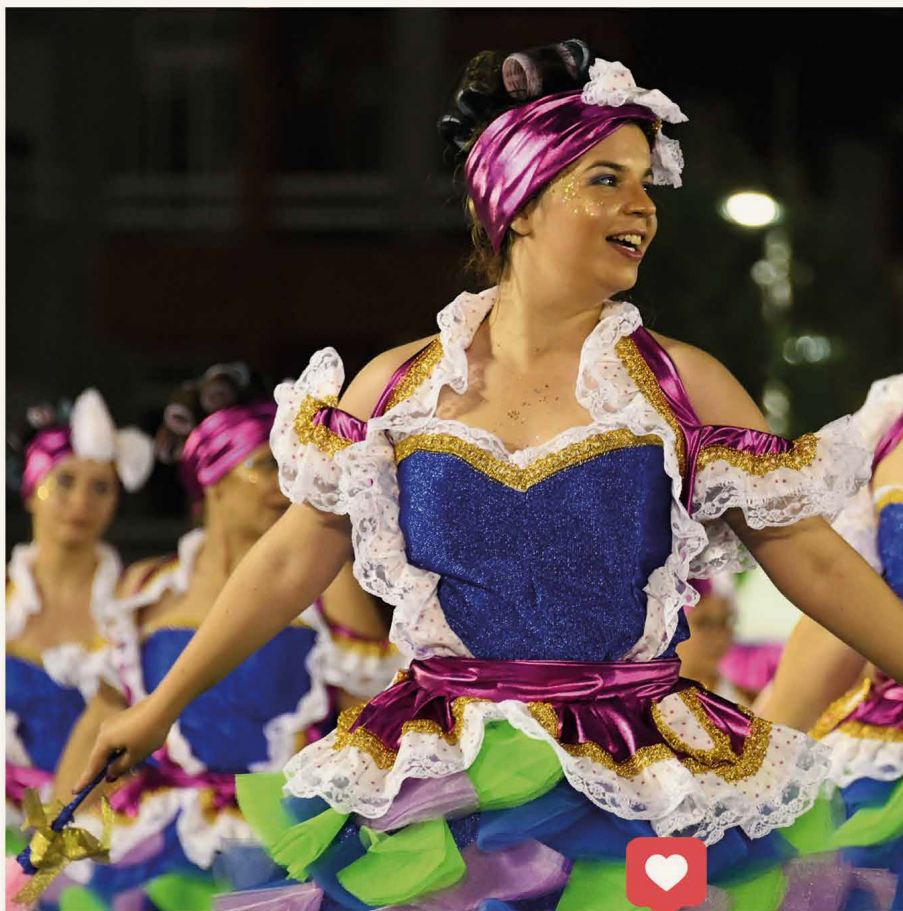

**SEGUIE O MUNICÍPIO NO INSTAGRAM**  
PARA VERES FOTOS E VÍDEOS  
E DESCOBRE PORMENORES QUE VAIS ADORAR.

MODOS DE VIDA



GOVERNANÇA

21A25JUNHO 2023  
**SEMANA**



**B SMART**  
PRAÇA D. MARIA II

PESSOAS

MOBILIDADE

ENERGIA

AMBIENTE

ECONOMIA



**Famalicão**  
CÂMARA MUNICIPAL

[www.famalicao.pt](http://www.famalicao.pt)

É COM O SANTO ANTÓNIO NO CORAÇÃO  
QUE FAMILIÇÃO VAI FAZER A FESTA.  
DE 7 A 13 DE JUNHO É GARANTIDO:  
NÃO HÁ TERRA COMO ESTA!

**DM**

**ctt**

Taxa Paga  
Portugal  
Vila Nova de Famalicão