

FAMALICÃO | AG  
EN  
DA

agosto '23

Júlio Brandão

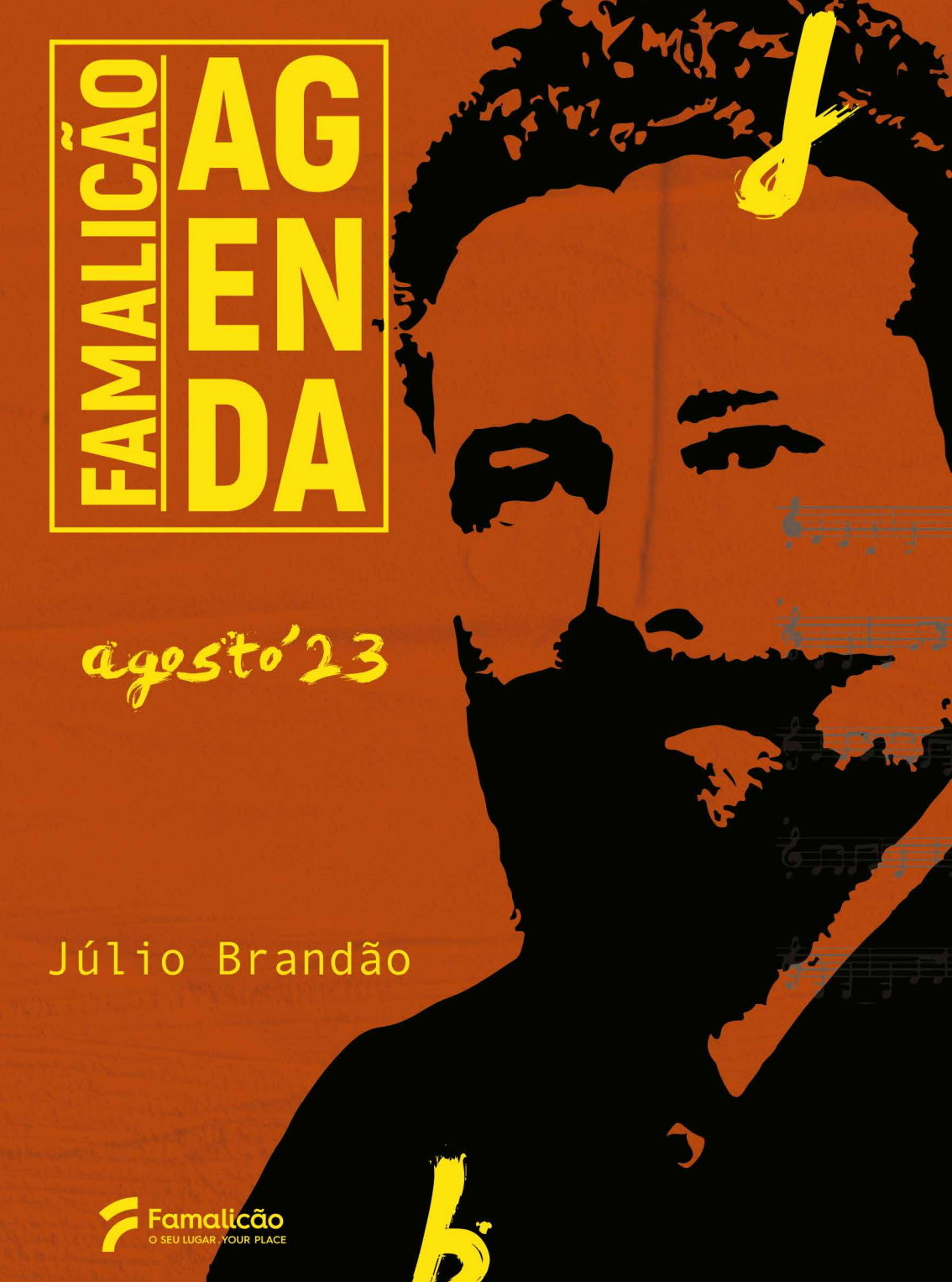

# SUNSET

DEVESA

04AGO'  
**POL BATLLE**  
COM **RITA PAYÉS**



11AGO'  
**CASSETTE**  
**PIRATA**

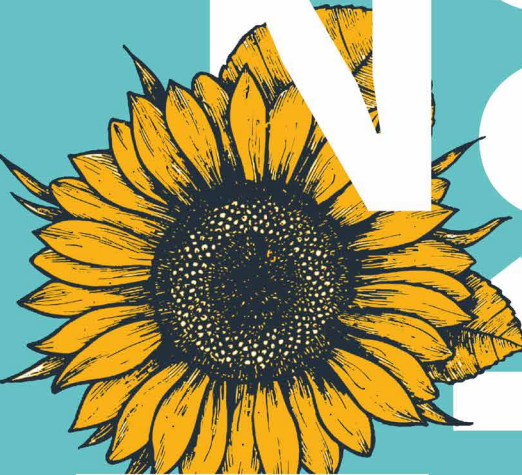

**2023 | 19H**  
ENTRADA GRATUITA

18AGO'  
**BIA MARIA**  
& **CARLOS**  
**SANCHES**

LAGO PARQUE  
DA DEVESA  
VILA NOVA DE FAMILIÇÃO

25AGO'  
**SALVADOR**  
**SOBRAL**  
CONVIDA **ANDRÉ SANTOS**  
& **MANUEL ROCHA**



Famalicão  
CÂMARA MUNICIPAL  
[www.famalicao.pt](http://www.famalicao.pt)



## **MÊS INTENSO E CONVIDATIVO**

Agosto é o mês das férias. Mesmo para os poucos que ficam a trabalhar, o estado de espírito é diferente. É o mês de desfrutar do bom tempo, das esplanadas, das praças, dos eventos ao ar livre. Em Vila Nova de Famalicão, os motivos para desfrutarmos desta disposição são redobrados. O renovado Centro Urbano oferece motivos de visita frequente com animação, novas expressões artísticas, como a instalação urbana "Fio Condutor" de Madalena Martins ou o "Musarinho" de Bordalo II, e novas atratividades de um espaço público verdadeiramente amigo das pessoas e do comércio.

Ao nível de eventos destaque para o FAMAFOLK, logo no início do mês, em Famalicão, Seide e Joane, para o Verde Melão, na Praça - Mercado Municipal, para o Mel - Piquenique das Artes e o Devesa Sunset, no Parque da Devesa, e para o Festival Calça Ferros, em Pedome. São muitas e variadas as propostas sazonais, que se juntam a todas as outras que são um convite permanente ao longo do ano, como a Rede de Trilhos Pedestres, o património cultural e ambiental do concelho, a Rede de Museus, entre tantas outras propostas.

Desfrute de Famalicão. Boas férias!



Mário Passos

Presidente da Câmara Municipal de Vila Nova de Famalicão



# VAI Em Festa! VILÃO! agosto

Praça D. Maria II



**Famalicão**  
CÂMARA MUNICIPAL

O SEU LUGAR  
[WWW.FAMALICAO.PT](http://WWW.FAMALICAO.PT)



**MÚSICA.P6**

P.7 MEL PIQUENIQUE DAS ARTES - 7ª EDIÇÃO

P.8 DEVESA SUNSET

P.10 FAMAFOLK - FESTIVAL INTERNACIONAL DE FOLCLORE DE FAMILIÇÃO

P.11 PORTO PIANO FEST - 3.ª EDIÇÃO

P.13 CALÇA FERROS FESTIVAL

**CINEMA.P14**

P.15 CINEMA PARAÍSO 2023

**EXPOSIÇÕES.P18**

P.19 SANTO ANTÔNIO É O MEU SANTO

P.20 ARTES VISUAIS - MEL PIQUENIQUE DAS ARTES - 7ª EDIÇÃO

P.21 MÁRIO CESARINY: EM TODAS AS RUAS TE ENCONTRO;

JOSHUA BENOLIEL - REPORTER PARLAMENTAR

P.22 MATONA FOTOGRÁFICA DE FAMILIÇÃO - 10ª EDIÇÃO

P.24 O DESENHO É UMA HISTÓRIA COLORIDA, DE SOFIA TORRE

P.25 SEM FRONTEIRAS, MIL SORRISOS, POR MADALENA

MAGALHÃES; LIGADOS EM REDE

P.27 CIDADE ORIZURO

P.30 TEMPO, ESPAÇO & SER-TERRITÓRIO DE V.N. DE FAMILIÇÃO; TORRE LITERÁRIA

P.31 MÁRIO CESARINY, CRUZEIRO SEIXAS, JÚLIO E FERNANDO

LEMOS; A TEBAIDA DO MESTRE DE SEIDE: 100 ANOS DE

MEMÓRIAS DE UMA CASA-MUSEU; CAMILO: LEITORES, AMORES E HUMORES

**DESPORTO.P32**

P.33 AULA DE IOGA E MEDITAÇÃO; XXIII FAMILIÇÃO - JOANE; MEIA

MARATONA DE FAMILIÇÃO 2023 - ABERTURA DE INSCRIÇÕES

P.35 MEIA MARATONA DE FAMILIÇÃO 2023 - ABERTURA DE

INSCRIÇÕES; 3 HORAS DE RESISTÊNCIA BTT TOCANDAR BY

FORTUNNA - ABERTURA DE INSCRIÇÕES

**JUVENTUDE.P36**

P.37 DIA INTERNACIONAL DA JUVENTUDE

**FESTAS, FEIRAS E ROMARIAS.P40**

P.41 VERDE MELÃO 2023; MOSTRAS COMUNITÁRIAS

**DIVERSOS.P42**

P.43 DIA INTERNACIONAL DO REIKI; MEDITAÇÃO DA LUA NOVA

PARA MULHERES; NOITE DO CONTO E DA POESIA

**ATIVIDADES PEDAGÓGICAS.P46**

P.47 DEVESA EM FAMÍLIA: NOITE DOS ASTROS, NO PARQUE

DA DEVESA; LETRINHAS PARA BEBÊS: PORQUE ADORO O MEU

AVÔ; BIBLIOTECA NAS FÉRIAS: HORA DO CONTO: UMA ONDA

PEQUENINA

# MUSICA



# MEL PIQUENIQUE DAS ARTES

## 7ª EDIÇÃO

**QUINTA 03, SEXTA 04 E SÁBADO 05 | PARQUE DA DEVESA**

ENTRADA GRATUITA

O SUBLIME. Sublimação - Do sólido ao gasoso: sem passar pelo estado líquido. Uma reflexão acerca dos diversos estados do mesmo elemento. O tanque... futuro incubador de répteis e batráquios. Robusto, agreste... Enquadrado nas características do Parque da Devesa, funde-se a raiz. Funcional!

### QUINTA 03

**21h00** - Manifesto Mel n.º 2 (Ginásio Cultural n.º 2 - a catequese)

**21h30** - João Filipe da Costa Oliveira (Jam Session de Homenagem)

### SEXTA 04

**21h00** - Marquise

**22h30** - Verbian

### SÁBADO 05

**21h00** - Che ChaBón Trio

**22h30** - Sofá de Freud



10 AGOSTO

# DEVESA SUNSET

**SEXTAS 04, 11, 18 E 25 - 19H00  
| PARQUE DA DEVESA | JUNTO  
AO LAGO**

ENTRADA GRATUITA

Entrar nos fins-de-semana de agosto em modo de descontração, num ambiente informal e na companhia da família e amigos, com um pôr-do-sol e o verde do parque como cenário, ao som da boa música. São assim os finais de tarde das sextas-feiras de agosto, no Parque da Devesa de Famalicão. O Devesa Sunset é uma iniciativa cultural que já se revelou uma aposta ganha do município, trazendo até Vila Nova de Famalicão nomes consagrados e emergentes da música num enquadramento único.

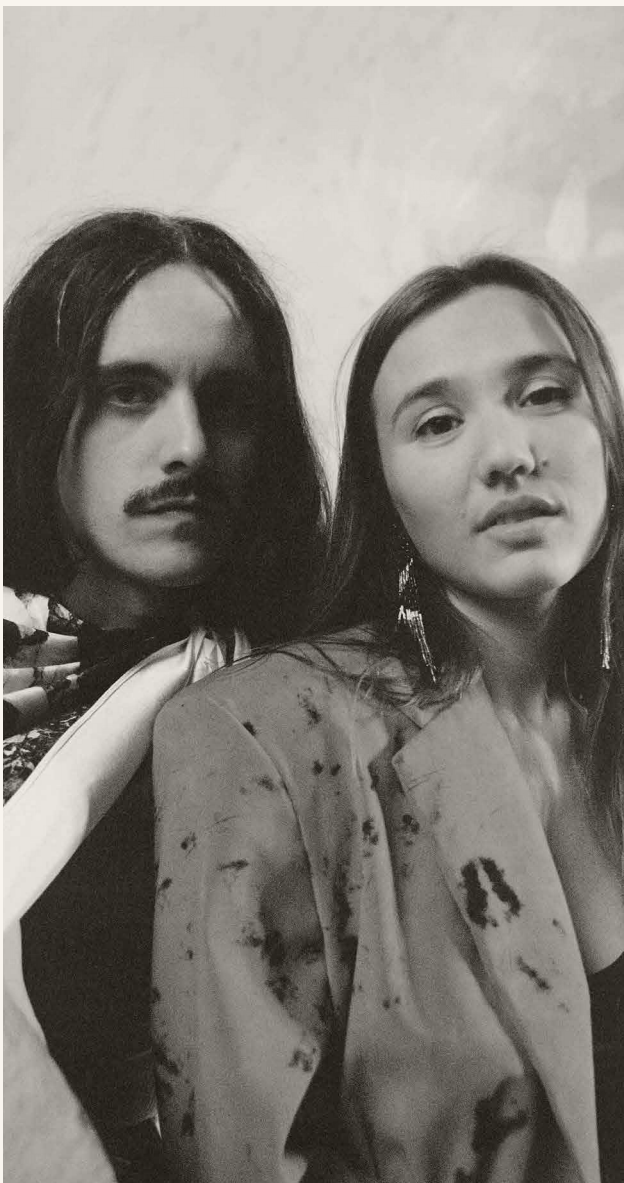

## **POL BATLLE COM RITA PAYÉS**

**SEXTA 04**

VOZ E GUITARRA ELÉTRICA: POL BATLLE | VOZ,  
TROMBONE E TECLAS: RITA PAYÉS





## CASSETE PIRATA

**SEXTA 11**

VOZ: JOÃO FIRMINO (PIR) | BATERIA: JOÃO PINHEIRO | VOZ E TECLAS: MARGARIDA CAMPELO | VOZ E TECLAS: JOANA ESPADINHA | BAIXO: ANTÓNIO QUINTINO



## SALVADOR SOBRAL CONVIDA ANDRÉ SANTOS E MANUEL ROCHA

**SEXTA 25**

VOZ: SALVADOR SOBRAL | GUITARRA: ANDRÉ SANTOS | GUITARRA: MANUEL ROCHA



## BIA MARIA & CARLOS SANCHES

**SEXTA 18**

VOZ, GUITARRA E PIANO: BIA MARIA  
| VOZ E GUITARRA: CARLOS SANCHES





# FAMAFOLK FESTIVAL INTERNACIONAL DE FOLCLORE DE FAMALICÃO

**TERÇA 04 A DOMINGO 06 | VILA NOVA DE FAMALICÃO**

ENTRADA GRATUITA | GRUPO INTERNACIONAIS: CANADÁ - ENSEMBLE FOLKLORIQUE LES ÉCLUSIERS; ESLOVÁQUIA - KOMORNÝ FOLKLÓRNY SŠUBOR SZÓTTES; GEÓRGIA - GEORGIAN FOLCLORIC DANCE GROUP OF UNIVERSITY GIPA; BOLÍVIA - COMPAÑÍA DE DANZA ACUARELA BOLIVIANA; E COLÔMBIA - BALLET FOLCLORICO DE CASANARE



**SEXTA 04**

## CERIMÓNIA DE ABERTURA

14H30 | VILA NOVA DE FAMALICÃO | EDIFÍCIO DA CÂMARA MUNICIPAL

## WORKSHOP "DANÇAS DO MUNDO"

15H30 | VILA NOVA DE FAMALICÃO | PRAÇA - MERCADO MUNICIPAL

## GALA DE ABERTURA

21H30 | VILA NOVA DE FAMALICÃO | PAÇOS DO CONCELHO

GRUPO ETNOGRÁFICO RUSGA DE JOANE - V. N. FAMALICÃO | GRUPO FOLCLÓRICO SANTA CRUZ VILA MEÃ - AMARANTE | GRUPOS INTERNACIONAIS

**SÁBADO 05**

## 2ª GALA

21H30 | SEIDE S. MIGUEL | PARQUE DA FREGUESIA

GRUPO ETNOGRÁFICO RUSGA DE JOANE - V. N. FAMALICÃO | RANCHO FOLCLÓRICO DE SÃO MIGUEL-O-ANJO, CALENDÁRIO - V. N. FAMALICÃO | GRUPOS INTERNACIONAIS

**DOMINGO 06**

## CERIMÓNIA ECUMÉNICA

11H00 | JOANE | IGREJA

## GALA DE ENCERRAMENTO

15H00 | JOANE | PARQUE DA RIBEIRA

ABERTURA: RESIDÊNCIA ARTÍSTICA DA "MÚSICA E CANTO" | GRUPO ETNOGRÁFICO RUSGA DE JOANE - V. N. FAMALICÃO | GRUPOS INTERNACIONAIS | ENCERRAMENTO: RESIDÊNCIA ARTÍSTICA DA "DANÇA"



# PORTO PIANO FEST - 3.<sup>a</sup> EDIÇÃO

**QUINTA 10 - 18H00 | FUNDAÇÃO CUPERTINO DE MIRANDA  
| AUDITÓRIO**

ENTRADA GRATUITA

O Porto Pianofest apresenta em concerto uma seleção dos mais destacados participantes das Residências Artísticas e do programa de Masterclasses, que se deslocam desde a Europa, América do Norte e Ásia para esta edição do festival. O concerto será apresentado pelo pianista e director do PPF, Nuno Marques. O Porto Pianofest é um evento de 10 dias, à volta da melhor música, arte e cultura. Com a sua base no Porto, conta com apresentações em Nova York, Washington DC e Vila Nova de Famalicão. Este festival internacional de música faz a fusão dos métodos pedagógicos Europeus e Norte-Americanos através de residências artísticas. Na sua terceira colaboração com o Município de Vila Nova de Famalicão, o PPF apresentará alguns dos mais destacados participantes das Residências Artísticas e do programa de Masterclasses desta edição, que se deslocam a Portugal exclusivamente para participar no festival. Estes são pianistas que, apesar da sua juventude, têm já carreiras consideráveis e que durante uma semana terão a oportunidade de se dedicarem à preparação e posterior apresentação do seu trabalho em concerto.



# CALÇA FERROS FESTIVAL



11 AGOSTO

SATURNO  
**KAPPA JOTTA**  
CARLOS MANAÇA  
NORTY

12 AGOSTO

MARGARIDA VASCONCELOS  
**CLÁUDIA PASCOAL**  
**MUNDO SEGUNDO**  
BAILE DA CIUMENTA

BILHETES DISPONÍVEIS EM [EASYTICKET.PT](http://EASYTICKET.PT)

ORGANIZAÇÃO



GRACAFE

PARQUE LAZER CALÇA FERROS PEDOME - VILA NOVA DE FAMALICÃO

PRODUÇÃO



SPONSOR



PARCEIROS



PARCEIRO OFICIAL



# CALÇA FERROS FESTIVAL

**SEXTA 11 E SÁBADO 12 - 21H30**  
**| PEDOME | PARQUE LAZER**  
**CALÇA FERROS**

BILHETES DISPONÍVEIS ONLINE NA BILHETEIRA EASYTICKET [EASY+CKET.PT] | BILHETE GERAL 20€; BILHETE DIÁRIO 12€ | MAIS INFORMAÇÕES: E-MAIL [INFO@PRODUCOES.PT](mailto:INFO@PRODUCOES.PT) OU +351 912 860 779.

O Festival Calça Ferros está de volta para mais uma edição memorável, proporcionando um encontro entre amigos repleto de música, gastronomia e natureza. O evento localizado às margens do Rio Ave conta com dois palcos e uma área eletrónica cheia de diversidade musical. O palco "Revelação" terá um destaque especial, proporcionando ao público conhecer projetos artísticos em ascensão. Este Festival também se preocupa com a preservação do meio ambiente e a sustentabilidade. A associação Loving the Planet é a entidade que orienta a consciência coletiva do evento, garantindo a adoção de práticas ecologicamente responsáveis.

**SEXTA 11**  
**SATURNO**



**KAPPA JOTTA**



**CARLOS MANAÇA**



**NORTY**



**SÁBADO 12**  
**MARGARIDA**  
**VASCONCELOS**

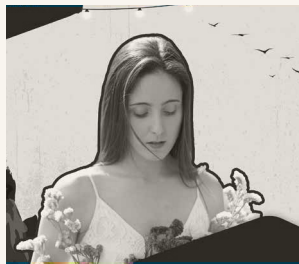

**CLÁUDIA PASCOAL**



**MUNDO SEGUNDO**

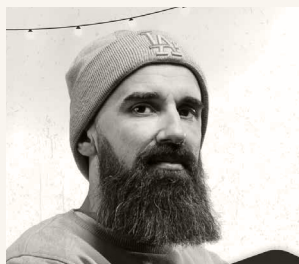

**BAILE DA CIUMENTA**



# CINEMA

16 AGOSTO

# CINEMA PARAÍSO

## 2023

**PROJETO ITINERANTE  
DE CINEMA AO AR LIVRE  
- EDIÇÃO 24**

**QUARTAS 16 E 23 - 22H00  
| PARQUE DA DEVESA  
| ANFITEATRO**

ENTRADA GRATUITA | TODA A INFORMAÇÃO EM  
[WWW.CINECLUBEJOANE.ORG](http://WWW.CINECLUBEJOANE.ORG) | CO-PRODUÇÃO:  
CINECLUBE DE JOANE E CASA DAS ARTES  
DE FAMILIÇÃO | APOIOS INSTITUCIONAIS:  
MUNICÍPIO DE VILA NOVA DE FAMILIÇÃO,  
INSTITUTO DO CINEMA E DO AUDIOVISUAL,  
MINISTÉRIO DA ADMINISTRAÇÃO INTERNA,  
UNIÃO EUROPEIA

Num ano em que o Cineclub de Joane completa 25 anos de atividade permanente e ininterrupta, traduzida num património de cerca de 1.500 sessões, voltamos a encontrar os espectadores ao ar livre, numa parceria continuada com a Casa das Artes e o Município de Famliação, à boleia da viagem do Cinema Paraíso, que desde o Verão de 1999 já estacionou em quarenta lugares do extenso território de Famliação. Venham, tragam um agasalho, uma manta.

## 16 DE AGOSTO ICE MERCHANTS DE JOÃO GONZALEZ

TÍTULO ORIGINAL: ICE MERCHANTS (2022,  
PORTUGAL/FRANÇA/GRÃ-BRETANHA, 14  
MIN) | REALIZAÇÃO: JOÃO GONZALEZ |  
CLASSIFICAÇÃO: M/6

A história centra-se num homem que vive com o seu filho numa casa no alto de um precipício. Para vender gelo aos habitantes da aldeia situada na planície abaixo, todos os dias eles saltam de para-quedas. Uma curta-metragem de animação que teve estreia mundial em maio de 2022, no Festival de Cinema de Cannes, onde recebeu um Prémio.



## + ERNEST & CÉLESTINE: A VIAGEM EM CHARABIE DE JEAN-CHRISTOPHE ROGER E JULIEN CHHENG

TÍTULO ORIGINAL: ERNEST ET CÉLESTINE,  
LE VOYAGE EN CHARABIE (FRANÇA, 2023,  
80 MIN) | REALIZAÇÃO: JEAN-CHRISTOPHE  
ROGER E JULIEN CHHENG | CLASSIFICAÇÃO:  
M/6

Regressam a Charabie, o país de Ernest, para reparar o seu violino partido. Esta terra exótica, repleta de melodias que enchem o ar de felicidade, é o lar dos melhores músicos do mundo. Ao chegarem, os dois heróis descobrem que toda a música está banida de Charabie há vários anos – e para eles, a vida sem música é impensável.





# Cinema Paraíso

Famalicção | EDIÇÃO 24

22h00 | entrada livre

**05.**

**JULHO  
OS FABELMANS**  
Parque do Deveso

**12.**

**JULHO  
O GATO DAS BOTAS:  
O ÚLTIMO DESEJO**  
Parque do Deveso  
*(Versão portuguesa)*

**16.**

**JULHO  
GATO PRETO,  
GATO BRANCO**  
PEDOME: Adro da Igreja

**19.**

**JULHO  
AIR**  
Parque do Deveso

**23.**

**AGOSTO  
BARBIE**  
Parque do Deveso

**02.**

**SETEMBRO  
TERRA por MUAY**  
SEDE S. MIGUEL:  
Casa de Camilo  
*(filme-concerto)*

**16.**

**AGOSTO  
ICE MERCHANTS +  
ERNEST & CÉLESTINE**  
Parque do Deveso



casal  
**das artes**  
Famalicção



**23 DE AGOSTO**

# **BARBIE**

## **DE GRETA GERWING**

TÍTULO ORIGINAL: BARBIE (EUA/GRÃ-BRETANHA, 2023, 100 MIN) | REALIZAÇÃO: GRETA GERWING | INTERPRETAÇÃO: MARGOT ROBBIE, RYAN GOSLING, KATE MCKINNON, ISSA ERA, HARI NEF, ALEXANDRA SHIPP, EMMA MACKEY, SHARON ROONEY, DUA LIPA | CLASSIFICAÇÃO: M/12

No mundo mágico das Barbies, "Barbieland", todas as versões de Barbie vivem em harmonia e sem preocupações. Todavia, uma das bonecas começa a perceber que não se encaixa naquele mundo. Após ser expulsa, Barbie e seu fiel Ken, que decide acompanhar a amada, são colocados no mundo real e forçados a lutar com as dificuldades de deixarem de ser apenas bonecos. Quarta longa-metragem da atriz e realizadora Greta Gerwing, após *Nights and Weekends* (2008), *Lady Bird* (2017) e *Mulherzinhas* (2019), Barbie traz Margot Robbie no papel da boneca que vive na Barbieland e Ryan Gosling como o contraponto masculino, Ken.



# EXPOSIÇÕES

20 AGOSTO



# SANTO ANTÓNIO É O MEU SANTO

**03 AGOSTO A 30 NOVEMBRO  
| MUSEU DE ARTE SACRA  
DA CAPELA DA LAPA**

ENTRADA GRATUITA | HORÁRIO: TERÇA DAS  
10H00 ÀS 13H00 E QUINTA DAS 14H30 ÀS  
17H00

A devoção de Jorge Manuel Moreira Azevedo a Santo António começou quando este era ainda uma criança. Nas suas idas à Igreja ficava sempre junto do altar de Santo António, e passava a maior parte do tempo a admirar a imagem. Sentia-se a “apaixonar” pelo Santo e, ainda hoje, sempre que entra numa igreja nunca deixa de verificar se lá existe uma imagem do Santo António. Quando já crescido e com mesada, comprou a sua primeira imagem. Gostou tanto dela que passado algum tempo comprou outra igual para oferecer a uma pessoa muito querida, imagem essa que após o seu falecimento voltou para si e faz hoje parte da sua coleção, sendo que é a única que tem repetida. O crescimento da sua coleção foi acontecendo de forma natural, sempre que visitava uma feira de artesanato ia adquirindo mais um. Foi também recebendo como oferta de alguns familiares e amigos

e, ainda hoje na medida do possível, sempre que encontra uma de que goste, compra. Às imagens foi juntando, registos, pinturas e livros. Esta sua coleção tem sido enriquecida também graças à participação no Grupo dos Amigos de Santo António de Lisboa, pois fazem parte do mesmo, inúmeros artesãos com “mão de ouro”, fazendo com que cada vez tenha mais peças únicas e de autor e é, sem dúvida, uma enorme paixão, pois para além do mais é com verdadeira devoção a Santo António que o faz, pois só assim ela tem valor.





# ARTES VISUAIS

**MEL PIQUENIQUE DAS ARTES - 7ª EDIÇÃO**

**ATÉ 5 DE AGOSTO | VILA NOVA DE FAMALICÃO | CRU - ESPAÇO CULTURAL**

ENTRADA GRATUITA | C.A.V. PEDAGÓGICO

O SUBLIME. Sublimação - Do sólido ao gasoso: sem passar pelo estado líquido. Uma reflexão acerca dos diversos estados do mesmo elemento.



# **MÁRIO CESARINY: EM TODAS AS RUAS TE ENCONTRO**

**05 AGOSTO A 08 SETEMBRO DE 2024 | CENTRO  
PORTUGUÊS DO SURREALISMO | MUSEU DA  
FUNDAÇÃO CUPERTINO DE MIRANDA**

WWW.CUPERTINO.PT | EMAIL: MUSEU@FCM.ORG.PT

O ano de 2023 será repleto de atividades, nomeadamente exposições, encontros e conversas, espetáculos, concertos e publicações, entre outros. Assim inicia-se este ciclo comemorativo a 5 de agosto, na Fundação Cupertino de Miranda com a exposição Mário Cesariny: Em todas as ruas te encontro, com curadoria de Marlene Oliveira, Perfecto Cuadrado e João Pinharanda. Nesta mostra serão apresentadas obras do principal núcleo artístico de Cesariny, presentes na coleção da Fundação Cupertino de Miranda. Para além disso, poderão ser vistos objetos que se encontravam nas paredes de sua casa, ou espalhados pelo seu quarto. Estará patente até setembro de 2024, sofrendo alterações ao longo do ano, incluindo obras não tão reconhecidas.

## **JOSHUA BENQIEL REPÓRTER PARLAMENTAR**

**ATÉ 13 DE AGOSTO | MUSEU  
BERNARDINO MACHADO**

ENTRADA GRATUITA

Joshua Benoiel (1873-1932) foi um dos mais importantes repórteres fotográficos no início do século XX. Ativo sobretudo entre 1903 e 1918, teve uma vasta produção que ultrapassa os 60.000 cliques, divulgados essencialmente no jornal "O Século" e na revista "Ilustração Portuguesa". Na sua obra estão presentes todos os acontecimentos de grande destaque da época, desde cerimónias dos últimos anos da Monarquia Constitucional, à implantação da República, das diversas revoltas ao longo da 1ª República à Grande Guerra de 1914-1918.







# **MARATONA** **FOTOGRAFICA** **DE FAMILIÇÃO** **- 10ª EDIÇÃO**

**18 AGOSTO A 17 SETEMBRO | MUSEU BERNARDINO MACHADO**

ENTRADA GRATUITA | HORÁRIO: TERÇA A SEXTA, DAS 10H00 ÀS 17H30. FINS DE SEMANA, DAS 10H00 ÀS 12H30 E 14H30 ÀS 17H30

A Associação Caixa de Imagens vai expor as 26 fotografias vencedoras da Maratona Fotográfica de Vila Nova de Famalicão de 2022. É um conjunto de fotografias captadas na nossa cidade, alusivas a temas que marcam e distinguem a sua identidade. Este evento fotográfico faz parte dos objetivos definidos no plano de atividades da Associação Caixa de Imagens, em colaboração com entidades públicas e privadas, que visa a promoção do concelho através da objetiva dos fotógrafos oriundos de vários pontos do país. O público que visitar esta exposição será convidado a interagir com a mesma, tentando descobrir e analisar como o fotógrafo tentou captar cada fotografia proposto em cada 1 dos 8 temas, aliando a técnica e a criatividade na obtenção do registo fotográfico.





26 ABRIL

# O DESENHO É UMA HISTÓRIA COLORIDA

DE SOFIA TORRE

ATÉ 09 DE SETEMBRO  
| GALERIA SOLEDADE MALVAR

ENTRADA GRATUITA | HORÁRIO: TERÇA A  
SEXTA DAS 10H00 ÀS 13H00 E 14H00 ÀS  
17H30; ENCERRA ÀS SEGUNDAS, FINS DE  
SEMANA E FERIADOS.

A exposição coleciona um conjunto de pensamentos e singularidades e é o resultado de várias experiências entre o desenho e a pintura.

Permite ao observante fazer uma viagem por esta pequena Arte, que espelha histórias visuais, coloridas, carregadas de emoções e sentimentos.

Assim, cada pintura desta exposição é nada mais do que uma História Colorida, que foi pensada e pintada, por uma Mulher. Professora de Educação Visual e Educação Tecnológica em Vila Nova de Famalicão, e pintora. Natural da Póvoa de Varzim, com formação artística variada, incluindo a frequência de dois anos, nas Belas Artes do Porto, no âmbito do mestrado em Ensino de Artes Visuais, 3.º ciclo do Ensino Básico e Ensino Secundário.





# **SEM FRONTEIRAS, MIL SORRISOS**

**POR MADALENA  
MAGALHÃES**

**ATÉ 17 DE SETEMBRO  
| MUSEU NACIONAL  
FERROVIÁRIO - NÚCLEO DE  
LOUSADO**

ENTRADA GRATUITA | HORÁRIO: TERÇA DAS  
10H00 ÀS 13H00 E QUINTA DAS 14H30 ÀS  
17H00

O objetivo é mostrar um pouco do trabalho humanitário que é realizado entre Lousado e a Guiné Bissau. Tudo se deve à realização do sonho da Jacinta em fazer uma missão. O bichinho humanitário ficou a correr nas veias de toda a família Magalhães desde a primeira missão da Jacinta à Guiné Bissau em 2010. A recolha de bens foi uma constante até aos dias de hoje, de forma permanente e com o mesmo espírito de ajuda. São dias e horas sem fim a preparar todo o material humanitário que chega à casa da família em Lousado, que posteriormente segue para os armazéns da ONG "Viver 100 Fronteiras", para carregar os contentores com destino a África e onde a entrega das doações é sempre feita pela presidente ONG, a qual nos mostra um pouco da dura realidade em que aquele povo vive.

# **LIGADOS EM REDE**

**ATÉ 05 NOVEMBRO | PRAÇA -  
MERCADO MUNICIPAL**

ENTRADA GRATUITA | HORÁRIO - DOMINGO  
E FERIADOS: 08H00-24H00; SEGUNDA  
A QUINTA-FEIRA: 07H00-24H00; SEXTA,  
SÁBADO E VÉSPERAS DE FERIADOS: 07H00-  
01H00

Esta exposição itinerante foi resultado do projeto "Ligados em Rede: Museus de Vila Nova de Famalicão", da Fundação Cupertino Miranda, vencedor da iniciativa "Programar em Rede" promovida pelo Município de Vila Nova de Famalicão, em 2016. O projeto foi desenhado a pensar na criação de um produto uniformizado com uma informação acessível, atrativa e cativante de todos os museus e coleções visitáveis da Rede de Museus de Famalicão, levando o conhecimento do património cultural famalicense a todos os públicos a nível municipal e nacional.

Os artistas convidados são ilustradores já conhecidos do panorama artístico nacional, e são eles: Alberto Faria, Alex Gozblau, André Carrilho, Bárbara R., Cátia Vidinhas, Cristina Sampaio, Esgar Acelerado, Mantraste, Mariana - A Miserável, Marta Madureira, Nicolau, Patrícia Figueiredo e Tiago Manuel. O objetivo maior deste projeto é divulgar os Museus de Famalicão a nível municipal e nacional de forma original, conseguindo uma aproximação aos diferentes públicos através da ilustração.



A stylized, high-contrast portrait of a man with a mustache, wearing a dark suit and a white shirt with a tie. The portrait is set against a light green circular background. The man's face is partially obscured by the green circle, which also contains the text.

Exposição  
**Joshua  
Benoliel**  
Repórter parlamentar

**7 de Julho a 13 de Agosto'23**  
**Museu Bernardino Machado**

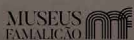



# **CIDADE ORIZURO**

**ATÉ 01 DE OUTUBRO  
| PARQUE DA DEVESA  
| CASA DO TERRITÓRIO**

ENTRADA LIVRE E GRATUITA | HORÁRIO:  
SEGUNDA A QUINTA 9H30-13H00 E 14H00  
-17H30, DOMINGOS DAS 14H30 ÀS 17H30

A Instalação "Cidade Orizuro" é uma construção que tem por base os diversos projetos que a Companhia de Música Teatral tem vindo a desenvolver no nosso território nas áreas da música, natureza, educação, disciplinas que se cruzam entre si. A sua conceção é efetuada a partir de memórias (sonoras e imagéticas) que servirão como ponto de partida para a reflexão e participação: uma cidade colorida e feliz, verde, onde todos os desejos podem ganhar asas.



The background of the entire page is a light-colored fabric with a fine, woven texture. Scattered across this fabric are several intricate pieces of embroidery. On the left side, there is a large, multi-layered white rose with green leaves and a stem with small buds. Below it is a smaller, dark red rose. At the bottom center, there is a large, light-colored chrysanthemum-like flower with many thin petals. To the right of the white rose, there are green leaves and a stem with small buds. The text is overlaid on the right side of the page.

1a10s  
38ª fe  
**artesa**  
& gastr  
fama

The logo for Famalicão consists of a stylized green symbol resembling a curved 'F' or a leaf, positioned to the left of the text.

**Famalicão**  
O SEU LUGAR



et'23  
ira  
anato  
ronomia  
licão 

[www.famalicao.pt](http://www.famalicao.pt)





# **TEMPO, ESPAÇO E SER TERRITÓRIO DE V. N. FAMALICÃO**

**PERMANENTE | PARQUE  
DA DEVESA | CASA DO  
TERRITÓRIO**

ENTRADA GRATUITA | HORÁRIO: TERÇA A  
QUINTA DAS 09H30-13H00 E 14H00 -17H30;  
SÁBADOS, DOMINGOS E FERIADOS: 14H30-  
18H30 | CASADOTERRITORIO@FAMALICAO.  
PT | 252 374 184

O território de Vila Nova de Famalicão é, hoje, o resultado de uma longa evolução ao longo dos tempos. A exposição dá a conhecer as diversas áreas que compõem o território e os seus contributos para a construção de uma identidade famalicãense. Os conteúdos surpreendem e estimulam o conhecimento da nossa História. Ao visitar a Exposição, observe, aprenda, participe...e partilhe!

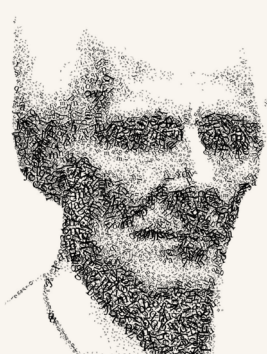

# **TORRE LITERÁRIA**

**PERMANENTE | MUSEU  
DA FUNDAÇÃO CUPERTINO  
MIRANDA**

BILHETE GERAL €5 | WWW.CUPERTINO.PT |  
MUSEU@FCM.ORG.PT | SEGUNDA A SEXTA:  
10H00-12H30 E 14H00-18H00; SÁBADOS  
E FERIADOS 14H00-18H00. ENCERRA AOS  
DOMINGOS, FINS DE SEMANA DE AGOSTO  
E FERIADOS (01 DE JANEIRO; SEXTA-FEIRA  
SANTA; 01 DE MAIO; CORPO DE DEUS; 15 DE  
AGOSTO; 01 DE NOVEMBRO: 8, 24 E 25 DE  
DEZEMBRO.

O título da exposição "Louvor e Simplificação da Literatura Portuguesa" é um decalque do título de um poema do poeta surrealista português Mário Cesariny, cujo acervo documental e artístico está na posse da Fundação Cupertino de Miranda. Este espaço é dedicado à literatura Portuguesa e estende-se ao longo de 4 andares e 14 salas, iniciando-se no século XX e recuando até ao século XV tentando estabelecer conexões entre cada um dos espaços, que se apresentam assim do presente para o passado.

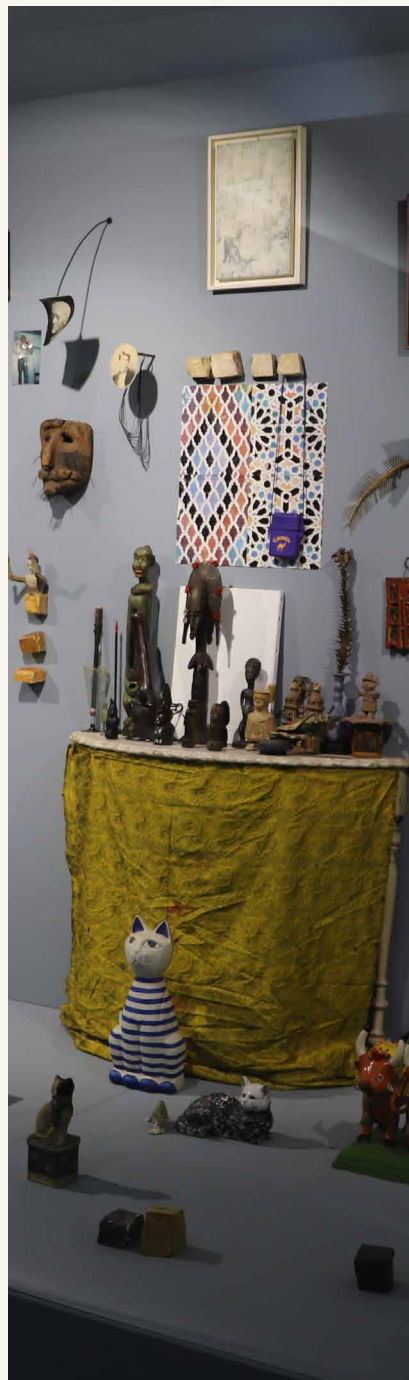





# **MÁRIO CESARINY, CRUZEIRO SEIXAS, JÚLIO E FERNANDO LEMOS**

**PERMANENTE | CENTRO  
PORTUGUÊS DO  
SURREALISMO**

ENTRADA GRATUITA | [WWW.CUPERTINO.PT](http://WWW.CUPERTINO.PT) |  
[MUSEU@FCM.ORG.PT](mailto:MUSEU@FCM.ORG.PT) | SEGUNDA A SEXTA:  
10H00-12H30 E 14H00-18H00; SÁBADOS  
E FERIADOS 14H00-18H00. ENCERRA AOS  
DOMINGOS, FINS DE SEMANA DE AGOSTO  
E FERIADOS (01 DE JANEIRO; SEXTA-FEIRA  
SANTA; 01 DE MAIO; CORPO DE DEUS; 15 DE  
AGOSTO; 01 DE NOVEMBRO: 8, 24 E 25 DE  
DEZEMBRO.

O Centro Português do Surrealismo conta no seu acervo, datado maioritariamente do século XX, com uma importante coleção de obras de arte, sendo esta composta predominantemente por artistas surrealistas. A Fundação Cupertino de Miranda dedica assim quatro espaços de exposição permanente aos artistas mais representados na sua coleção.



# **A TEBADA DO MESTRE DE SEIDE: 100 ANOS DE MEMÓRIAS DE UMA CASA- MUSEU**

**SEIDE | CENTRO DE ESTUDOS  
CAMILIANOS | SALA DE  
EXPOSIÇÕES**

HORÁRIO: SEGUNDA-FEIRA A SEXTA-FEIRA  
DAS 09H30 ÀS 17H00

Mostra documental, bibliográfica e iconográfica dos factos mais importantes relacionados com o pulsar da Casa-Museu de Camilo desde 15 de outubro de 1922 até à atualidade.



# **CAMILO: LEITORES, AMORES E HUMORES**

**PERMANENTE | SEIDE  
| GALERIA DA CASA-MUSEU  
DE CAMILO**

ORGANIZAÇÃO: CÂMARA MUNICIPAL DE VILA  
NOVA DE FAMALICÃO / CASA DE CAMILO |  
PROJETO MUSEOGRÁFICO: PROVIDÊNCIA  
DESIGN

Exposição que assinala a constituição do projeto «Camilo – Rotas do Escritor», iniciativa que resulta da parceria cultural com instituições do Porto, Braga e Ribeira de Pena. É composta por três núcleos: depoimentos de personalidades sobre a vida, a obra e o Museu de Seide; a obra «Amor de Perdição», suas adaptações cinematográficas e traduções em outras línguas; e lugares por onde o romancista peregrinou e que lhe serviram de inspiração e criação literária.

# DESPORTO



# AULA DE IOGA E MEDITAÇÃO

**16, 21, 23, 28 E 30 AGOSTO -  
19H00 | PARQUE DA DEVESA  
| EXTERIOR**

COM ANA CATARINA SILVA | INSCRIÇÃO:  
INFO@ANACATARINA.PT, OU PELO  
TELEMÓVEL: 914401152 | VALOR €5 | NOTA:  
NECESSÁRIO TRAZER TAPETE

A prática de ioga e meditação destina-se a pessoas de todas as idades e tem como objetivo levar a um estado de harmonia, paz e tranquilidade interior. A ioga engloba técnicas corporais (asanas), exercícios respiratórios (pranayama), exercícios de concentração, mantras, técnicas de depuração do corpo, meditação e relaxamento.



## XXIII FAMILIÇÃO JOANE -ABERTURA DE INSCRIÇÕES

**DOMINGO 01 OUTUBRO | VILA  
NOVA DE FAMILIÇÃO**

HORÁRIO: CAMINHADA - 09H45; CORRIDA  
- 10H15; BIKE TOUR - 11H15 | ENTIDADE  
ORGANIZADORA: ASSOCIAÇÃO TEATRO  
CONSTRUÇÃO | INSCRIÇÕES:  
WWW.FAMILICAOJOANE.PT | TAXAS DE  
INSCRIÇÃO: **ATÉ AO DIA 31 DE JULHO**  
(CLUBES GRUPOS OU FAMÍLIAS, MÍNIMO 5  
INSCRIÇÕES): 4€ CADA; INDIVIDUAIS: 5€;  
**DE 1 A 31 DE AGOSTO** (CLUBES GRUPOS OU  
FAMÍLIAS, MÍNIMO 5 INSCRIÇÕES): 5€ CADA;  
INDIVIDUAIS: 6€; **DE 1 A 15 DE SETEMBRO**  
(CLUBES GRUPOS OU FAMÍLIAS, MÍNIMO 5  
INSCRIÇÕES): 6€ CADA; INDIVIDUAIS: 7€; **DE**  
**15 A 27 DE SETEMBRO** - INDIVIDUAIS: 8€

Estão abertas as inscrições para a vigésima terceira edição da Famicção-Joane, prova de atletismo da Associação Teatro Construção que vai para a estrada na manhã do dia 1 de outubro. Para além da corrida principal, o programa mantém a caminhada Vermoim-Joane (4km) e o Bike Tour Famicção-Joane.

30 AGOSTO

# MÁRIO CESARINY

## EM TODAS AS RUAS TE ENCONTRO

1923/2023  
centenário de  
nascimento  
exposição

*www.cupertino.pt*



100  
1923  
2023  
MÁRIO  
CESARINY

fotografia Fernando Lemos

# FUNDAÇÃO CUPERTINO DE MIRANDA 5 AGO '23\_ 8 SET '24



# **MEIA MARATONA DE FAMILIÇÃO'23** **-ABERTURA DE INSCRIÇÕES**

**DOMINGO 15 OUTUBRO | VILA NOVA DE FAMILIÇÃO**

**PREÇO DE INSCRIÇÃO DA MEIA MARATONA** - 21 KM: ATÉ 31 DE AGOSTO - 15,00€; ATÉ 30 DE SETEMBRO - 16,00€; ATÉ 10 DE OUTUBRO - 17,00€; DIA 14 DE OUTUBRO - 20,00€ (NOS SERVIÇOS EDUCATIVOS DO PARQUE DA DEVESA); NOTA: INSCRIÇÕES LIMITADAS.

**PREÇO DE INSCRIÇÃO DA CORRIDA E CAMINHADA** - 10 KM: ATÉ 31 DE AGOSTO - 10,00€; ATÉ 30 DE SETEMBRO - 11,00€; ATÉ 10 DE OUTUBRO - 12,00€; DIA 14 DE OUTUBRO - 15,00€ (NOS SERVIÇOS EDUCATIVOS DO PARQUE DA DEVESA)

| MAIS INFORMAÇÕES EM: [WWW.RUNPORTO.COM/PT](http://WWW.RUNPORTO.COM/PT)

A 9ª edição da Meia Maratona de FAMILIÇÃO este ano realiza-se no dia 15 de outubro de 2023 pelas 9h30, com partida na Av. Brasil e chegada no Parque de Estacionamento junto ao Citeve. O evento conta com a prova de 21 quilómetros e uma mini prova de 10 quilómetros. Durante o percurso será possível ver alguns dos mais belos e emblemáticas pontos da cidade de Vila Nova de FAMILIÇÃO. Em outubro, a correr ou caminhar todos os caminhos vão dar a FAMILIÇÃO. Não perca esta oportunidade e garanta a sua inscrição, calce as sapatilhas e venha participar.



# **3 HORAS DE RESISTÊNCIA BTT** **TOCANDAR BY FORTUNNA** **-ABERTURA DE INSCRIÇÕES**

**SÁBADO 09 SETEMBRO | NINE**

ORGANIZAÇÃO: TOCANDAR | E-MAIL: [CCRBTTFAMILIÇÃO@GMAIL.COM](mailto:CCRBTTFAMILIÇÃO@GMAIL.COM)

| INSCRIÇÕES EM [WWW.MEUTEMPO.PT](http://WWW.MEUTEMPO.PT)

A prova "3 Horas de Resistência BTT TOCAndar by FORTUNNA", é o primeiro evento competitivo de cariz amador, organizado pela Associação de Ciclismo de Nine (TOCAndar), tendo como ponto principal de passagem e encontro a sua sede (Café TOCA), onde se localizará o Paddock da prova. Para além da ampla e animada zona do Paddock, onde será instalada o ponto de partida/meta, zonas para a circulação pedonal e de apoio aos ciclistas, serão percorridas zonas de montanha, pela freguesia de Nine e vizinhas, com sobe e desce constantes para os atletas desfrutarem ao máximo do percurso perfazendo um total de 6,5kms de extensão.

As 3 Horas de Resistência BTT TOCAndar by FORTUNNA serão palco de uma grande festa para miúdos e graúdos. Certos de que a festa continua, o TOCAndar está a preparar um After Hours com muita música e diversão. Primeiras 150 Inscrições: 1 Gin (Café Toca)



# JUVENTUDE



# **DIA INTERNACIONAL DA JUVENTUDE**

**SÁBADO 12 | VILA NOVA DE FAMALICÃO  
| PISCINAS MUNICIPAIS**

ENTRADA GRATUITA ATÉ À LOTAÇÃO DO ESPAÇO

O Dia Internacional da Juventude será assinalado, este ano, com uma aula de zumba na abertura de portas e seguir-se-á uma série de Jogos Sem Fronteiras que culminará com uma Pool Party dirigido pelo DJ Diogo Fonseca, a partir das 16h00, nas piscinas municipais. As piscinas exteriores estarão abertas a partir das 10h00, com entrada gratuita, para jovens dos 12 aos 30 anos.



# FAMA FOLK

FESTIVAL INTERNACIONAL DE FOLCLORE DE FAMALICÃO

01 AGO' . 06 AGO' 2023

04 AGO' 21H30 . FAMALICÃO  
05 AGO' 21H30 . SEIDE S. MIGUEL  
06 AGO' 15H00 . JOANE

## PAÍSES REPRESENTADOS



PORTUGAL ESLOVÁQUIA COLÔMBIA GEÓRGIA BOLÍVIA CANADÁ



APÓDI

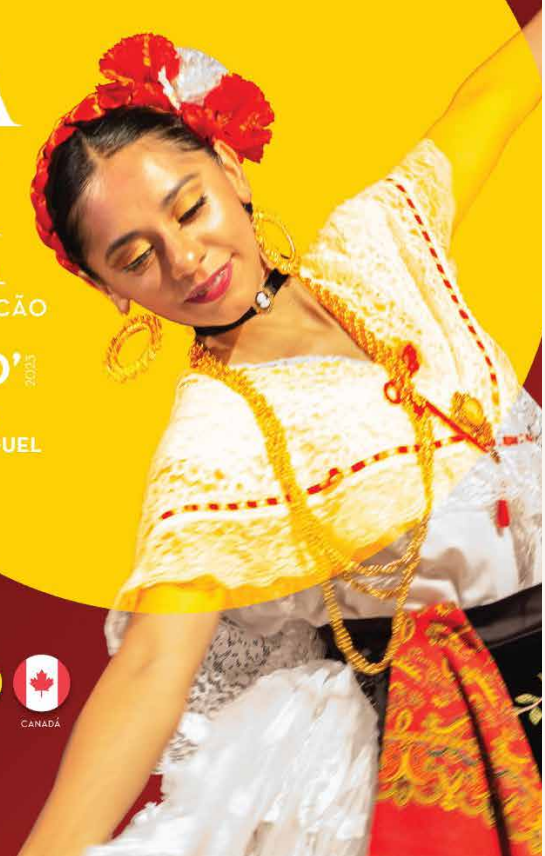



**na**  
piquenique  
das artes

**3 • 4 • 5**  
**• AGOSTO •**

*PARQUE DA DEVEZA*  
V. N. FAMILIÇÃO

PARCEIRO INSTITUCIONAL





# FESTAS FEIRAS E ROMARIAS





# **VERDE**

# **MELÃO 2023**

**SEXTA 04 A DOMINGO  
06 | PRAÇA- MERCADO  
MUNICIPAL**

ENTRADA GRATUITA

A iniciativa promovida pela autarquia que decorrerá na Praça - Mercado Municipal, contará com a participação de três produtores do concelho de melão casca de carvalho - Aires Mesquita, Augusto Martins e Joaquim Gonçalves. O melão casca de carvalho é um produto de características únicas, muito dependente das condições climatéricas e da existência de um microclima favorável que só existe entre o Minho e Douro Litoral. Para acompanhar o repasto, o vinho ficará a cargo da Casa Agrícola de Compostela, Vinhos Castro e Frutivinhos. Conte ainda com a conjugação perfeita do mais variado fumeiro, trazido até nós pelo Fumeiro do Fernando, pelo Fumeiro Rosa Mendes e pelo Talho Divino Salvador. O dia 5 será também ele, e à semelhança da edição anterior, um dia dedicado ao Emigrante.



## **MOSTRAS COMUNITÁRIAS**

**OLIVEIRA SANTA MARIA**

SEXTA 04, SÁBADO 05 E DOMINGO 06

**FRADELOS**

SEXTA 04 E SÁBADO 05

**REQUIÃO**

SÁBADO 12 E DOMINGO 13

**ABADE DE VERMOIM**

SEGUNDA 14 E TERÇA 15

**SEZURES**

TERÇA 15

**ARNOSO SANTA EULÁLIA**

SÁBADO 26

**GONDIFELOS**

SÁBADO 26 E DOMINGO 27

# DIVERSOS

## **DIA INTERNACIONAL DO REIKI**

**TERÇA 15 - 10H00 | PARQUE  
DA DEVESA | EXTERIOR**

ENTRADA GRATUITA | ORG: CASA DOS 5  
ELEMENTOS GAVIÃO | MAIS INFORMAÇÕES:  
CASADOS5ELEMENTOS@GMAIL.COM |  
NECESSÁRIO TRAZER TAPETE

A 15 de agosto celebramos o Dia Internacional do Reiki. Esta data comemorativa do nascimento de Mikao Usui (1865), criador do Usui Reiki Ryoho, tem como objetivo um tempo de encontro e partilha entre todos os praticantes de Reiki, independentemente do nível, escola ou sistema de aprendizagem. Vamos dedicar a manhã a este momento de partilha e celebração do Amor Incondicional.

## **MEDITAÇÃO DA LUA NOVA PARA MULHERES**

**QUARTA 16 | 20H00 | PARQUE  
DA DEVESA | EXTERIOR**

COM ANA CATARINA SILVA | VALOR: 5 EUROS  
| INSCRIÇÃO: INFO@ANACATARINA.PT, OU  
PELO TELEMÓVEL: 914401152 | NECESSÁRIO  
TRAZER TAPETE

Um encontro destinado a mulheres, com práticas de Kundalini Yoga, Respiração e Meditação de forma a se conectarem consigo mesmas, criando um momento de reflexão, de cura interior e de clareza mental.

## **NOITE DO CONTO E DA POESIA**

**SEXTA 25 - 21H30 | RIBEIRÃO  
| SENHOR DOS PERDÕES**

AUTOR SUGERIDO: MÁRIO CESARINY |  
ANIMAÇÃO MUSICAL: ACAFADO | ASSOCIAÇÃO  
CULTURAL E ARTÍSTICA FAMILIÇÃO FADO  
| APOIO: JUNTA DE FREGUESIA DE RIBEIRÃO



# Via Ciclo Pedonal

## Póvoa / Famalicão



V. N. Famalicão

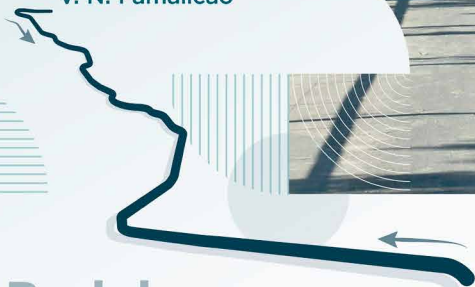

Póvoa de Varzim

**Pedale.  
Caminhe.  
Desfrute!**



Cofinanciamento:





# Cidade Orizuro

Casa do Território, Parque da Devesa,  
Vila Nova de Famalicão  
21 de Março - 1 de Outubro, 2023

paisagem  
sonora

COMUNIDADE

INSTALAÇÃO

ARTE  
ambiente

espaço

# ATIVIDADES PEDAGÓGICAS



## DEVESA EM FAMÍLIA

### **NOITE DOS ASTROS, NO PARQUE DA DEVESA**

**SÁBADO 05 - 21H00 | PARQUE  
DA DEVESA | EXTERIOR**

COM CAUP - CENTRO DE ASTROFÍSICA DA UP | GRATUITO, COM INSCRIÇÃO ATRAVÉS DE PARQUEDADEVESA@FAMALICAO.PT (ATÉ 3/8) | PÚBLICO ALVO: FAMÍLIAS | NOTA: AS OBSERVAÇÕES ESTÃO SEMPRE DEPENDENTES DAS CONDIÇÕES METEOROLÓGICAS | DINAMIZAÇÃO PELO NÚCLEO DE ASTROFÍSICA DA UNIVERSIDADE DO PORTO.

Sessão noturna de observação dos astros. Através de uma sessão de observação astronómica com um telescópio, pretende-se dar a conhecer aos mistérios do céu noturno e mostrar como se utiliza o telescópio.

## LETRINHAS PARA BEBÉS

### **PORQUE ADORO O MEU AVÔ**

**TERÇA A QUINTA-FEIRA -  
10H15 | RIBEIRÃO | POLO DA  
BIBLIOTECA**

AUTOR: ALISON REYNOLDS | PÚBLICO-ALVO: CRECHE | SESSÕES AGENDADAS CONFORME DISPONIBILIDADE DE AGENDA, NO MÍNIMO COM 15 DIAS DE ANTECEDÊNCIA | 252 494 107

Este livro tem páginas especiais para escreveres e desenhares, para mostrares porque é que o teu avô é tão especial.

## BIBLIOTECA NAS FÉRIAS

### **HORA DO CONTO: UMA ONDA PEQUENINA**

**QUARTA 09, SEXTA 18 E  
QUARTA 30 - 10H30 E  
14H30 | RIBEIRÃO | POLO DA  
BIBLIOTECA**

AUTOR: ISABEL MINHÓS MARTINS | PÚBLICO-ALVO: ATLS E OUTRAS INSTITUIÇÕES | SESSÕES AGENDADAS CONFORME DISPONIBILIDADE DE AGENDA, NO MÍNIMO COM 15 DIAS DE ANTECEDÊNCIA | 252 494 107

Neste livro há um menino que nada tranquilamente no mar até ser perturbado por uma palavra assustadora que nos faz recuar (neste caso, uma palavra com muitos dentes terminada em **ÃO!**). O que acontecerá? É que o menino não quer voltar ao mar e precisa muito da ajuda de um leitor para vencer o medo. Será que os leitores se atrevem a mergulhar?





— REDE DE PERCURSOS PEDESTRES —

# FAMALICÃO TRILHOS

PORTAS DA VILA · VALE DO ESTE · CAMINHOS DO AVE · CAMINHOS DO MÉDIO ESTE



Percorra-os e surpreenda-se.



Co-Financiamento







# MUSEUS FAMALICÃO



# fama licão educa

o lugar da educação



CENTRO  
**QUALIFICA**  
VILA NOVA DE FAMILIÇÃO

## mais qualificação melhor emprego

informe-se:  
tel. 252 320 931  
[centroqualifica@famalicao.pt](mailto:centroqualifica@famalicao.pt)  
[www.famalicaoeducativo.pt](http://www.famalicaoeducativo.pt)  
[www.famalicao.pt](http://www.famalicao.pt)

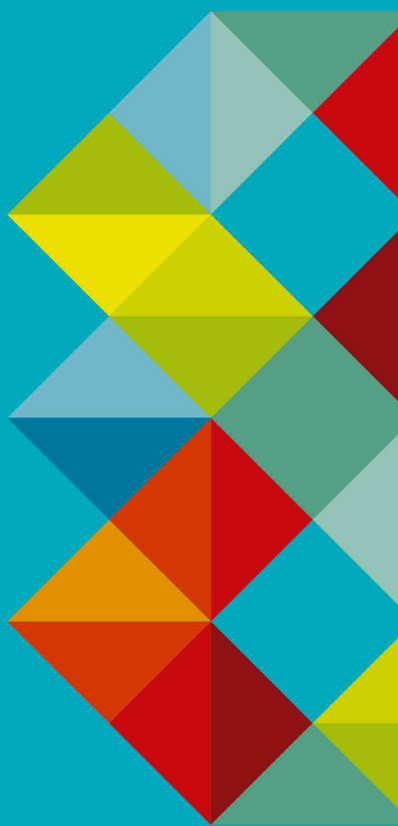

festa do  
emigrante

# verde melão

4 a 6  
agosto'23

praça mercado  
municipal de  
famalicão

a conjugação refrescante do  
vinho verde com o melão  
casca de carvalho



54  
DESCOBRIR

## **CASA DE CAMILO MUSEU | CENTRO DE ESTUDOS**

Av. de S. Miguel, n. 758  
4770-631, S. Miguel de Seide  
252 327 186 (Casa de Camilo)  
252 309 750 (Centro de Estudos)  
www.camilocastelobranco.org  
geral@camilocastelobranco.org  
Terça a sexta: 10h00-17h30; sábado e  
domingo: 10h30-12h30 e 14h30-17h30.  
Encerra às segundas e feriados nacionais,  
sábado de Páscoa, 24 e 31 de dezembro.

## **CASA-MUSEU SOLEDADE MALVAR**

Av. 25 de Abril, n. 104,  
4760-101 VNF  
TEL: 252 318 091  
soledademalvar@famaliacao.pt  
Terça a sexta: 10h00-13h00 e 14h00- 17h30.  
Encerra às segundas, fins de semana e  
feriados

## **MUSEU BERNARDINO MACHADO**

R. Adriano Pinto Basto, n. 79  
4760-114 VNF  
TEL: 252 377 733  
museu@bernardinomachado.org  
www.bernardinomachado.org  
Terça a sexta: 10h00 às 17h30  
Sábado e domingo: 10h00-12h30 e 14h30-  
17h30. Encerra às segundas e feriados  
nacionais, sábado de Páscoa, 24 e 31  
de dezembro.

## **MUSEU DA FUNDAÇÃO CUPERTINO DE MIRANDA | CENTRO PORTUGUÊS DO SURREALISMO**

Praça D. Maria II  
4760-111 VNF  
TEL: 252 301 650  
www.cupertino.pt  
museu@fcm.org.pt  
geral@fcm.org.pt  
Segunda a sexta: 10h00-12h30 e 14h00-  
18h00; sábados, domingos e feriados  
10h00-13h00 e das 14h00-18h00. Encerra  
01 de Janeiro; 01 de maio; 24, 25 e 31 de  
dezembro.

## **MUSEU DE CERÂMICA ARTÍSTICA DA FUNDAÇÃO CASTRO ALVES**

R. Comendador Castro Alves, n. 391  
4765-053 Bairro VNF  
TEL: 252 931 053  
fundacao@fundacaocaastroalves.org  
www.fundacaocaastroalves.org  
Segunda a sexta: 10h00-12h00 e 14h00-  
17h00; sábado: 15h00-18h00 (mediante  
marcação prévia). Encerra aos fins de  
semana e feriados.

## **MUSEU DA CONFRARIA DE NOSSA S<sup>a</sup> DO CARMO**

Largo de Nossa Senhora do  
Carmo  
4775-418, Lemenhe  
TEL: 967 323 979  
senhoradocarmo@sapo.pt  
Visitas mediante marcação prévia.

## **MUSEU DE ARTE SACRA DA CAPELA DA LAPA**

Largo Tinoco de Sousa  
4760-108 VNF  
TEL: 252 320 900  
museuartesacra@famaliacao.pt  
Terça: 10h00-13h00; quinta: 14h30-17h00.  
Encerra nos restantes dias e horários.

## **MUSEU DA INDÚSTRIA TÊXTIL DA BACIA DO AVE**

R. José Casimiro da Silva, Outeiro  
4760-355, Calendário VNF  
TEL: 252 313 986  
geral@museudaindustriatextil.org  
www.museudaindustriatextil.org  
Terça a sexta: 10h00 às 17h30  
Sábado e domingo: 10h00-12h30 e 14h30-  
17h30. Encerra às segundas e feriados  
nacionais.

## **MUSEU DA GUERRA COLONIAL**

Lago Discount - Lote 35 A,  
4760-727 Ribeirão VNF  
TEL: 252 217 998  
museuguerracolonia@adfa.org.pt  
www.museuguerracolonia.pt  
Terça a sexta: 10h00 às 17h30  
Sábado: 14h30 às 17h30. Domingo sob  
marcação  
Encerra às segundas e feriados nacionais,  
sábado de Páscoa, 24 e 31 dezembro.

## **MUSEU DO AUTOMÓVEL**

Lago Discount - Lote 48 B, 4760-  
673 Ribeirão, VNF  
TEL: 252 314 045  
museudoautomovelfamaliacao@gmail.com  
Segunda a sexta: 10h00 - 12h30 e 14h30 -  
17h30. Encerra ao fim de semana.

## **MUSEU NACIONAL FERROVIÁRIO - NÚCLEO DE LOUSADO**

Largo da Estação de Lousado 2,  
4760-623, Lousado, VNF  
TEL: 252 153 646  
museuferroviario@famaliacao.pt  
servicoocliente@fmmf.pt  
www.fmmf.pt  
Terça a sexta: 10h00 às 17h30  
Sábado e Domingo: 10h00-12h30 e 14h30-  
17h30. Encerra às segundas e feriados  
nacionais, sábado de Páscoa, 24 e 31  
de dezembro.



## FARMÁCIAS DE SERVIÇO

**TERÇA 01** Barbosa | Riba d'Ave

**QUARTA 02** Cameira | Bairro

**QUINTA 03** Central | Delães

**SEXTA 04** Nogueira | Almeida e Sousa

**SÁBADO 05** Valongo | Ribeirão

**DOMINGO 06** Gavião | Riba d'Ave

**SEGUNDA 07** Barbosa | Bairro

**TERÇA 08** Cameira | Delães

**QUARTA 09** Central | Almeida e Sousa

**QUINTA 10** Calendário | Ribeirão

**SEXTA 11** Valongo | Riba d'Ave

**SÁBADO 12** Gavião | Bairro

**DOMINGO 13** Barbosa | Delães

**SEGUNDA 14** Cameira | Almeida e Sousa

**TERÇA 15** Central | Bairro

**QUARTA 16** Calendário

**QUINTA 17** Nogueira | Riba d'Ave

**SEXTA 18** Gavião | Delães

**SÁBADO 19** Barbosa | Almeida e Sousa

**DOMINGO 20** Cameira | Ribeirão

**SEGUNDA 21** Central | Riba d'Ave

**TERÇA 22** Calendário | Bairro

**QUARTA 23** Nogueira | Delães

**QUINTA 24** Valongo | Almeida e Sousa

**SEXTA 25** Barbosa | Ribeirão

**SÁBADO 26** Cameira | Riba d'Ave

**DOMINGO 27** Central | Bairro

**SEGUNDA 28** Calendário | Delães

**TERÇA 29** Nogueira | Almeida e Sousa

**QUARTA 30** Valongo | Ribeirão

**QUINTA 31** Gavião | Riba d'Ave

## CONTACTOS

### FARMÁCIA ALMEIDA E SOUSA

Av. 25 de Abril, 88 - Oliveira Sta. Maria  
Tel. 252 931 365

### FARMÁCIA DE BAIRRO

Av. Silva Pereira, 121 - Bairro Tel. 252 932 678

### FARMÁCIA BARBOSA

R. Barão da Trovisqueira, VNF  
Tel. 252 302 120

### FARMÁCIA DE CALENDÁRIO

R. da Liberdade, 76 - VNF Tel. 252 378 400/1

### FARMÁCIA CAMEIRA

Cp. Mouzinho de Albuquerque, 129 - VNF  
Tel. 252 323 819

### FARMÁCIA CENTRAL

Praça D. Maria II, 1326 - VNF Tel. 252 323 214

### FARMÁCIA DELÃES

R. da Portela, 270 - Delães Tel. 252 931 216

### FARMÁCIA GAVIÃO

Av. Eng. Pinheiro Braga, 72 - VNF  
Tel. 252 317 301

### FARMÁCIA NOGUEIRA

Av. M. Humberto Delgado, 87 - VNF  
Tel. 252 310 607

### FARMÁCIA RIBA D'AVE

Av. Narciso Ferreira, 98 - Riba de Ave  
Tel. 252 982 124

### FARMÁCIA RIBEIRÃO

R. Quinta da Igreja, 9 - Ribeirão  
Tel. 252 416 482

### FARMÁCIA VALONGO

R. Adriano Pinto Basto, 54 - VNF

## CONTACTOS EQUIPAMENTOS MUNICIPAIS

### ARQUIVO MUNICIPAL ALBERTO SAMPAIO

R. Adriano Pinto Basto  
4760-114 V.N.F.  
Tel 252 312 661  
arquivomunicipal@famaliacao.pt  
Horário: segunda a quinta das 9h às 17h30;  
sexta das 9h00 às 11h30

### BIBLIOTECA MUNICIPAL CAMILO CASTELO BRANCO

Biblioteca Provisória - Centro Cívico  
Rua Manuel Pinto de Sousa  
4760-155 Vila Nova de Famalicão  
Tel. 252 312 699  
geral@bibliotecacamilocastelobranco.org  
www.bibliotecacamilocastelobranco.org  
Horário: segunda a sexta-feira | 10h00  
às 19h30  
Polo de Joane: 252 993 757  
Polo de Lousado: 252 492 983  
Polo de P. de Saramagos: 252 992 045  
Polo de Riba de Ave: 252 981 620  
Polo de Ribeirão: 252 494 107

### CÂMARA MUNICIPAL DE V.N. FAMILIÇÃO

Praça Álvaro Marques  
4764-502 V.N.F.  
Tel 252 320 900 | 252 323 751 (Fax)  
camaramunicipal@famaliacao.pt  
www.famaliacao.pt

### CASA DA JUVENTUDE

R. Manuel Pinto de Sousa, 146  
4760-155 V.N.F.  
Tel 252 314 582/3  
casadajuventude@famaliacao.pt  
www.juventudefamaliacao.org  
Horário: segunda a sexta: 10h às 18h  
Sábado: por marcação prévia para os  
espaços requisitáveis

### CENTRO DE ESTUDOS CAMILIANOS

Av. de S. Miguel, 758  
4770-631 S. Miguel de Seide  
Tel. 252 309 750  
Horário: segunda a sexta das 10h às 17h30;  
sábado e domingo das 10h30 às 12h30 e  
14h30 às 17h30;  
Biblioteca (segunda a sexta) 10h às 17h15

### CASA DAS ARTES

Av. Dr. Carlos Bacelar  
4760-103 V.N.F.  
Tel: 252 371 297 | 252 371 298 F 252 371 299  
casadasartes@famaliacao.pt  
blog: www.casadasartes.blogspot.com  
bilheteira: casadasartsvnfbilheteiraonline.pt  
Horários: Terça a Quinta-feira: 10h00 -  
19h00 Sexta-feira: 10h00 - 19h00 e 20h30  
- 22h30.

Nos sábados, domingos e feriados em que  
haja espetáculos, a bilheteira abrirá uma  
hora antes do seu início e encerrará uma  
hora depois.

### PARQUE DA DEVEISA

Rua Fernando Mesquita - Antas, 2453 - D  
4760-034 V.N.F.  
parquedadeveisa@famaliacao.pt  
www.parquedadeveisa.com

### CASA DO TERRITÓRIO

Exposição permanente: "Tempo, Espaço &  
Ser-Território de V.N. de Famalicão"

Tel: 252 374 184  
casadoterritorio@famaliacao.pt  
Serviços Educativos: 252 317 200  
sedeveisa@famaliacao.pt  
Hortas Urbanas: 252 315 194  
hufa@famaliacao.pt

### GALERIA MUNICIPAL ALA DA FRENTE

Palacete Barão da Trovisqueira  
R. Adriano Pinto Basto, 79  
4760-114 V.N.F.  
aladafrentegaleria@famaliacao.pt  
Tel. 252 320 900  
Horário: Terça a sexta : 10h às 17h30  
Sábado e domingo das 10h às 12h30 e das  
14h30 às 17h30

### POSTO DE TURISMO

Praça D. Maria II  
4760-111 V.N.F.  
Tel. 252 320 964  
famaliacoturismo@famaliacao.pt  
Horário: segunda a quinta: 09h às 18h  
sexta: 09h às 12h

### LOJA DE TURISMO

Praça D. Maria  
4760-111 V.N.F.  
Tel. 252 315 950  
lojainterativa@famaliacao.pt  
Horário: segunda a sábado 10h às 18h



municipio\_de\_famalicao



Instagram



**SEGUI O MUNICÍPIO NO INSTAGRAM**  
PARA VERES FOTOS E VÍDEOS  
E DESCOBRE PORMENORES QUE VAIS ADORAR.

# eer

**Famalicão**  
**Região**  
**Empreendedora**  
**Europeia**  
**2024**







**Farnalicao**  
CAMARA MUNICIPAL

[www.farnalicao.pt](http://www.farnalicao.pt)

Quem tem árvores tem flores  
Quem tem flores tem beleza  
Quem tem árvores tem frutos  
Quem tem frutos tem riqueza



**DM**

**ctt**

**Taxa Paga**  
Portugal  
Via Nova de Farnalicao