

FAMALICÃO | AG  
EN  
DA

outubro'23

Ana  
Plácido





Famalicão



# 9<sup>A</sup> MEIA MARATONA DE FAMALICÃO

**15 OUT 2023**  
CORRIDA 10KM

## **MÚSICA, CINEMA, DESPORTO E MUITO MAIS...**

A chegada do Outono pede aconchego, mas acredito que em outubro, em Famalicão, o difícil vai ser ficar em casa.

O primeiro mês da nova estação traz consigo muitas e boas propostas que estão refletidas nesta Agenda Municipal, publicação que todos os meses lhe preparamos para que aproveite toda a dinâmica cultural, desportiva e social que Vila Nova de Famalicão respira.

Na música, o grande destaque vai para "Deixem o Pimba em paz", no dia 7, na Casa das Artes. O espetáculo traz Bruno Nogueira e a vocalista dos Clã, Manuela Azevedo, ao grande auditório da Casa das Artes.

A música cruza-se também com o cinema com a atuação dos Sétima Legião, no âmbito de mais uma edição do Close-Up, de 14 a 21 de outubro.

Este é também o mês em que damos corda às sapatilhas e nos preparamos para mais uma edição da prova Famalicão-Joane, da Meia e Mini Maratona e de uma nova etapa da Caminhada Concelhia. Assistimos ao regresso da iniciativa Teatro na Aldeia e das grandes exposições à Ala da Frente.

Numa altura em que começamos já a pensar no final do ano e em tudo aquilo que ainda queremos fazer, não se esqueça de dedicar mais tempo para si e para os seus e de aproveitar todas as iniciativas que prometem animar Famalicão nos próximos dias.



**Mário Passos**

Presidente da Câmara Municipal de Vila Nova de Famalicão

# eer

## Famalicão Região Empreendedora Europeia 2024



**MÚSICA.P6**

- P.7** ZÉ IBARRA; PERFORMANCE ORIZURÓPOLIS  
**P.8** FESTIVAL INTERNACIONAL ÓRGÃO 2023; DEIXEM O PIMBA EM PAZ  
**P.9** MÚSICA QUE DANÇA; FÁBIO LINDOLFO + CLÁUDIA MADUR  
**P.10** SÉTIMA LEGIÃO; ORQUESTRA BARROCA D'AQUÉM MAR  
**P.11** EIXO DO JAZZ ENSEMBLE (EJE) MEETS VIRXILIO DA SILVA; PEDRO BRANCO

**DANÇA.P12**

- P.13** BANTU; LENÇÓ - UM CRUZAMENTO DE DANÇAS

**TEATRO.P14**

- P.15** TEATRO NA ALDEIA  
**P.16** X VAMOS AO TEATRO; RETRATOS IMORAIS;  
**P.17** ORNITÓPERA

**CINEMA.P18**

- P.18** CLOSE-UP: INFÂNCIA E JUVENTUDE  
**P.22** ASTEROID CITY; OS PASSAGEIROS DA NOITE; UM VOO ALTAMENTE  
**P.23** MISSÃO IMPOSSÍVEL - AJUSTE DE CONTAS: PARTE UM; AS BESTAS

**CONFERÊNCIAS.P24**

- P.25** MUSEUS NA CONVERSA: MUSEUS E BEM-ESTAR; CONTRIBUTOS PARA A SAÚDE MENTAL; FITAS DE ANIMATÓGRAFO: O RIO DO OURO, DE PAULO ROCHA; DEBATES, INTERVENÇÕES E PERDAS EM TORNO DO PATRIMÔNIO INDUSTRIAL PORTUENSE. UMA REVISÃO SINÓPTICA DE ALGUNS CASOS EM APREÇO (1952-2022)  
**P.27** A LEGISLAÇÃO LABORAL E SOCIAL NA I REPÚBLICA; 3ª SESSÃO DO CICLO "O PODER DA PALAVRA": HARMONIA DAS PALAVRAS; PATRIMÔNIO HISTÓRICO FERROVIÁRIO, EVOLUÇÃO E IMPACTO TERRITORIAL; MUSEUS E A AGENDA 2030 E OS DESAFIOS DA OPERACIONALIZAÇÃO DO DESENVOLVIMENTO SUSTENTÁVEL

**EXPOSIÇÕES.P28**

- P.29** GEOLOGIA EM FAMILIÇÃO; LINHA APARENTE, DE ANGELINA SILVA  
**P.30** A LINHA DE GUIMARÃES: DE TROFA A FAFE; LIGADOS EM REDE  
**P.31** DE FAMILIÇÃO PARA O MUNDO: 50 ANOS DA LEICA EM PORTUGAL; SANTO ANTÔNIO É O MEU SANTO  
**P.33** CIDADE ORIZURO; ET IN OPERA EGO?; MÁRIO CESARINY: EM TODAS AS RUAS TE ENCONTRO  
**P.34** TEMPO, ESPAÇO & SER-TERRITÓRIO DE V.N. DE FAMILIÇÃO; TORRE LITERÁRIA  
**P.35** MÁRIO CESARINY, CRUZEIRO SEIXAS, JÚLIO E FERNANDO LEMOS; CAMILO: LEITORES, AMORES E HUMORES; A TEBAIDA DO MESTRE DE SEIDE: 100 ANOS DE MEMÓRIAS DE UMA CASA-MUSEU

**DESPORTO.P36**

- P.37** XXIII FAMILIÇÃO-JOANE; CAMINHADA ROSA; CAMINHADA CONCELHIA PR12; 8ª ETAPA DE CAMPEONATO CONCELHIO: 3H RESISTÊNCIA BTT; 2º TRAIL MOSTEIRO DE ARNOSO  
**P.39** 9ª MEIA E MINI MARATONA DE FAMILIÇÃO; 7ª CORRIDA REN PEDOME - OLIVEIRA STª MARIA; HIDRO HALLOWEEN

**WORKSHOPS.P40**

- P.41** INTELIGÊNCIA EMOCIONAL; GEODIVERSIDADE EM FAMILIÇÃO; OFICINA DE MARIONETAS: A POÉTICA DO PAPEL: DEVESA EM FAMÍLIA: EDUCAR O PALADAR - EM SINTONIA COM OUTONO E INVERNO

**SENIORES.P42**

- P.43** FAMILIÇÃO ANTES E DEPOIS; À DESCOBERTA DOS LIVROS COM JOGO DA MÍMICA; VAMOS FAZER PINTURAS EM PEDRAS!

**DIVERSOS.P44**

- P.45** ETNOGRÁFICA 2023 - AS VOLTAS DO LINHO; NOITES DE INSÔNIA; DIA INTERNACIONAL CONTRA AS ALTERAÇÕES CLIMÁTICAS; NOITE DO CONTO E DA POESIA; MOSTRAS COMUNITÁRIAS

**ATIVIDADES PEDAGÓGICAS.P46**

- P.47** LETRINHAS PARA BEBÉS: A LAGARTINHA MUITO COMILONA; QUEM CONDUZ?; A ABELHA ZARELHA  
**P.49** ODS: JUNTOS MUDAMOS O MUNDO: É SÓ DESTA VEZ; BIBLIOTECA ASSOMBRADA; HORA DO CONTO: A MELHOR SOPA DO MUNDO!; COMEMORAÇÃO DO DIA DA ALIMENTAÇÃO: A LAGARTINHA MUITO COMILONA

# MÚSICA

8 OUTUBRO

DOMINGO 01

**ZÉ IBARRA**

DIA MUNDIAL DA MÚSICA

**18H00 | RIBA DE AVE | TEATRO NARCISO FERREIRA**

ENTRADA GERAL 2 EUROS | CARTÃO QUADRILATERO CULTURAL, ESTUDANTES E SENIORES: 1 EURO | CLASSIFICAÇÃO: M/6 | DURAÇÃO: 60 MIN. | VOZ, VIOLÃO E PIANO: ZÉ IBARRA

Com uma estética vincada e um espírito irreverente, o compositor apresentará um concerto a solo, ao piano e ao violão, com músicas do seu repertório.

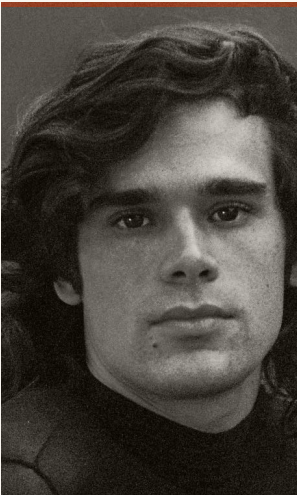

DOMINGO 01

**ORIZURÓPOLIS**

DIA MUNDIAL DA MÚSICA

**17H00 | RIBA DE AVE | TEATRO NARCISO FERREIRA**

PARTICIPAÇÃO LIVRE E GRATUITA | COM: COMPANHIA DE MÚSICA TEATRAL.

A performance Orizurópolis tem como ponto de partida a Instalação "Cidade Orizuro" e um grupo de artistas da Companhia de Música Teatral (CMT) que nela deambulam, revelando o espaço e os elementos cénico-sonoros que ao longo dos últimos meses têm ressoado de forma livre na Casa do Território. Um exercício de cartografia sonora imaginária que celebra o Dia Mundial da Música e os 25 anos da CMT.

SEXTA 06 A DOMINGO 08

# FESTIVAL INTERNACIONAL ÓRGÃO 2023

TELHADO, GONDIFELOS E RIBEIRÃO

## LES PLAISIRS DU SON

SEXTA 06 - 21H00 | IGREJA DE TELHADO

MARCIO SOARES HOLANDA (BR/FR) - TENOR

LOUIS-NOËL BESTION DE CAMBOULAS (FR) - ÓRGÃO

## ITÁLIA E PORTUGAL: VANGUARDA E REPERCUSSÕES

SÁBADO 07 - 21H00 | IGREJA DE GONDIFELOS

SÉRGIO SILVA (PT) - ÓRGÃO

## QUATRO VENTOS

DOMINGO 08 - 17H00 | IGREJA DE RIBEIRÃO

GONÇALO PESCADA (PT) - ACORDEÃO, BANDENÉON, ACCORDINA

| ANTÓNIO ESTEREIRO (PT) - ÓRGÃO

SÁBADO 07

# DEIXEM O PIMBA EM PAZ

21H30 | CASA DAS ARTES | GRANDE AUDITÓRIO

ENTRADA: 15 EUROS. ESTUDANTE, CARTÃO QUADRILÁTERO CULTURAL

E SENIORES (A PARTIR DOS 65 ANOS): 7,5 EUROS | CLASSIFICAÇÃO:

M/6 | DURAÇÃO: 90 MIN | IDEIA ORIGINAL E DIREÇÃO: BRUNO

NOGUEIRA | ARRANJOS E DIREÇÃO MUSICAL: FILIPE MELO E NUNO

RAFAEL | COM: BRUNO NOGUEIRA, MANUELA AZEVEDO, FILIPE MELO,

NUNO RAFAEL E NELSON CASCAIS | MANAGEMENT E AGENCIAMENTO:

FORÇA DE PRODUÇÃO

Desde sempre fascinado pelo universo pimba, Bruno Nogueira propõe-se dar outra vida a essas canções, juntando Manuela Azevedo, vocalista dos Clã, e outros músicos que fizeram arranjos de jazz e pop onde eles eram pouco prováveis. O pimba é unificador. Às escondidas, para não parecer mal. Seja numa festa da Quinta do Lago, seja no meio de um churrasco em Massamá, aos primeiros acordes de uma música de Quim Barreiros haverá uma debandada a correr para a pista de dança e a cantar o refrão em alegre e alta voz. Deixem o Pimba em Paz é um concerto e um espetáculo de desconstrução e já não é pouco.

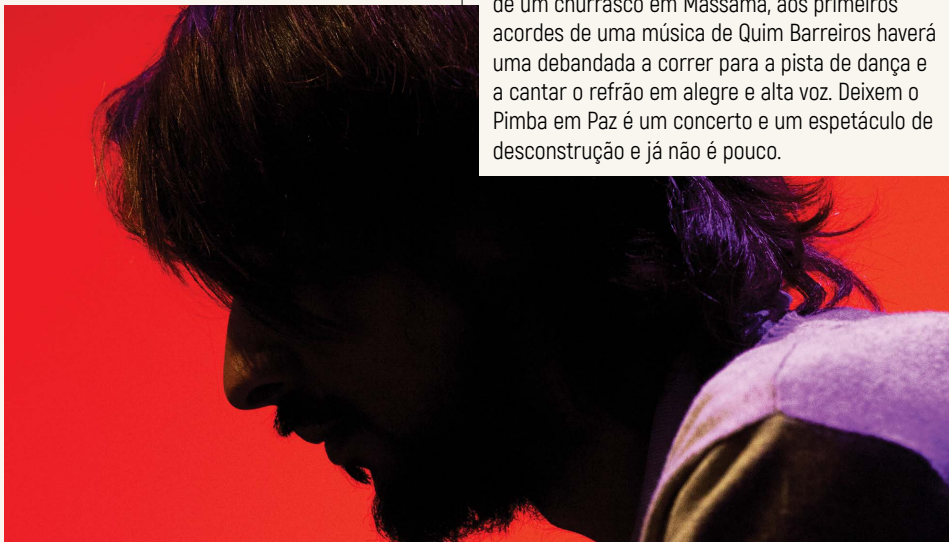



**DOMINGO 08**

# MÚSICA QUE DANÇA

**6.º CICLO DE CONCERTOS  
PROMENADE****11H30 | CASA DAS ARTES |  
GRANDE AUDITÓRIO**

ENTRADA: 4 EUROS | ESTUDANTES E CARTÃO  
QUADRILÁTERO CULTURAL: 2 EUROS |  
CLASSIFICAÇÃO: M/4 | DURAÇÃO: 70 MIN |  
ORQUESTRA SINFÓNICA ARTEAM (ESCOLA  
PROFISSIONAL ARTÍSTICA DO ALTO MINHO -  
VIANA DO CASTELO

A Casa das Artes organiza em coprodução com a APROARTE - Associação das Escolas Profissionais de Música os Concertos para as Famílias 2023. Adotando o formato dos Concertos Promenade, de Maio a Dezembro, aos domingos de manhã, a grande música, tocada pelas Orquestras das Escolas Profissionais, e explicada com interação multimédia, será usufruída por todas as idades num ambiente descontraído e de grande qualidade artística.

**QUINTA 12**

# FÁBIO LINDOLFO + CLÁUDIA MADUR

**21H30 | CASA DAS ARTES  
| CAFÉ CONCERTO**

ENTRADA: 3 EUROS. ESTUDANTES E CARTÃO  
QUADRILÁTERO CULTURAL: 1,5 EUROS |  
CLASSIFICAÇÃO: M/6 | DURAÇÃO: 80 MIN  
| GUITARRA PORTUGUESA: JOÃO MARTINS;  
VIOLA DE FADO: JOÃO ARAÚJO; VIOLA BAIXO:  
FILIPE FERNANDES | UMA COPRODUÇÃO DA  
CASA DAS ARTES DE FAMILIÇÃO E A ACAFA-  
DO - ASSOCIAÇÃO CULTURAL & ARTÍSTICA  
FAMILIÇÃO FADO.

Enaltecendo o Fado, a Casa das Artes irá celebrá-lo mensalmente e além de receber fadistas consagrados, será dada a oportunidade a novos intérpretes, músicos e até compositores. No Café Concerto decorrerão estas noites de fado, como se de uma típica e tradicional tasca de fado se tratasse, elevando e acompanhando o reconhecimento do “nosso” Fado, como Património Imaterial da Humanidade, atestado pela UNESCO.





SÁBADO 14

# SÉTIMA LEGIÃO

21H45 | CASA DAS ARTES | GRANDE AUDITÓRIO

ENTRADA GERAL: 6 EUROS | CARTÃO QUADRILÁTERO CULTURAL, ESTUDANTES, SENIORES E ASSOCIADOS DE CINECLUBES: 3 EUROS | CLASSIFICAÇÃO: M/6 | DURAÇÃO: 80 MIN

Deixaram uma marca vincada na produção musical nacional dos anos 80 e 90 e regressam aos palcos 40 anos depois. Com estes concertos de aniversário, os Sétima Legião pretendem visitar os seus mais aplaudidos clássicos e dar nova vida a temas como «Sete Mares» ou «Por Quem Não Esqueci». A abrir o concerto, os Sétima Legião, musicarão em estreia "Um Tesoiro" (1958, 14 min), uma curta-metragem de António Campos, numa das suas incursões pelo mar, pelos lugares e pelas gentes que lidavam com a faina da pesca.

SÁBADO 21

# ORQUESTRA BARROCA D'AQUÉM MAR

18H00 | V. N. FAMILIÇÃO  
| IGREJA MATRIZ (ANTIGA)

ENTRADA LIVRE ATÉ À LOTAÇÃO DA SALA | CLASSIFICAÇÃO: M/6 | DURAÇÃO: 70 MIN | AÇÃO INSERIDA NA REDE INFORMAL PARA A DIFUSÃO DA MÚSICA ANTIGA [RIDMUSA]

O programa inicia com "Pássaros de Lagoa", uma encomenda à compositora Teresa Gentil (1987), explorando a musicalidade do canto dos pássaros que habitam as terras de Lagoa do Algarve e termina com o dueto do final do segundo ato de "L'Eumène", de João de Sousa Carvalho (1745 - 1799), tendo sido estreado precisamente há 250 anos. O programa contempla também a emblemática suite orquestral de G. F. Haendel (1685-1759) "The Water Music", originalmente escrita para ser executada sobre o rio Tamisa, em Inglaterra.

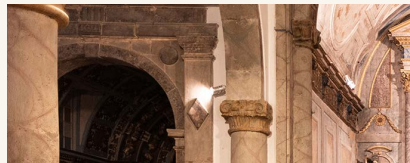



SEXTA 27

# **EIXO DO JAZZ** **ENSEMBLE** **(EJE) MEETS** **VIRXILIO DA** **SILVA**

**21H30 | CASA DAS ARTES |  
GRANDE AUDITÓRIO**

ENTRADA: 6 EUROS. ESTUDANTES, CARTÃO  
QUADRILÁTERO CULTURAL E SENIORES  
(A PARTIR DE 65 ANOS): 3 EUROS |  
CLASSIFICAÇÃO: M/4 | DURAÇÃO: 60 MIN

Neste concerto Virxilio da Silva vai interpretar repertório seu, com arranjos para o Eixo do Jazz Ensemble (EJE). Este ensemble será formado por elementos selecionados por Virxilio, de entre os já membro do EJE e dos residentes da 6ª edição do Jazz na Aldeia que acontece na terceira semana de setembro em Ildanha-a-Nova. O guitarrista galego Virxilio da Silva, é um dos guitarristas mais procurados na Europa por bandas de jazz e jazz-rock, para além de liderar os seus projetos.



SEXTA 27

# **PEDRO** **BRANCO**

**CLAV LIVE SESSION TOUR**

**21H30 | MOGEGE | SALÃO  
NOBRE**

ENTRADA: LIVRE | APOIO: CM DE GUIMARÃES  
E FAMILIÇÃO

"A Narrativa Épica do Quotidiano" é o disco de estreia do guitarrista Pedro Branco e espelha o período conturbado em que foi criado. Gravado na íntegra no seu quarto de infância, em casa dos pais, em plena pandemia, as canções são despidas à sua essência, navegando por diferentes influências e abordagens, mas tentando manter uma estética homogénea que o ligue no seu todo, com a guitarra acústica a fazer de fio condutor entre as faixas.

# DANÇA



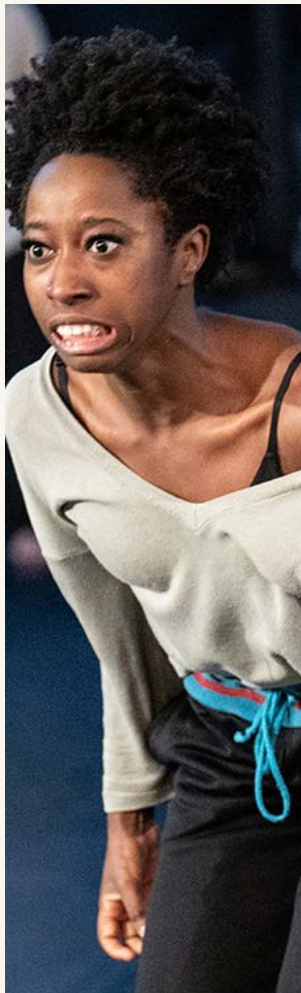

**SEXTA-FEIRA 13**

# BANTU

**21H30 | CASA DAS ARTES  
| GRANDE AUDITÓRIO**

ENTRADA: 6 EUROS. ESTUDANTES, CARTÃO  
QUADRILÁTERO CULTURAL E SENIORES  
(A PARTIR DE 65 ANOS): 3 EUROS |  
CLASSIFICAÇÃO: M/12 | DURAÇÃO: 70 MIN |  
DIREÇÃO ARTÍSTICA: VICTOR HUGO PONTES  
| COPRODUÇÃO: NOME PRÓPRIO, A OFICINA/  
CCVF, CAMÕES – CENTRO CULTURAL  
PORTUGUÊS EM MAPUTO, CASA DAS ARTES  
DE VILA NOVA DE FAMILIÇÃO, OPART/  
ESTÚDIOS VICTOR CORDON, TEATRO JOSÉ  
LÚCIO DA SILVA, TEATRO NACIONAL SÃO JOÃO

Bantu designa uma família de línguas faladas na África subsariana. Em Moçambique, a predominante é a macua. Mas Bantu designa mais do que uma ocorrência linguística. Pode ser também uma linguagem própria que sobreviveu às línguas europeias entretanto impostas; um mecanismo identitário; um signo que permaneceu vedado ao colonizador; uma forma de comunicação, com códigos culturais, históricos, religiosos e políticos próprios; uma materialização efémera do mais longo encontro.

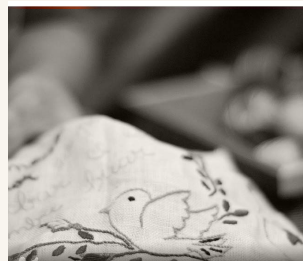

**SÁBADOS 14 E 28**

# LENÇO

**UM CRUZAMENTO  
DE DANÇAS**

**21H30 | BAIRRO | SALÃO  
PAROQUIAL**

**21H30 | TEATRO NARCISO  
FERREIRA (ESTREIA)**

ENTRADA LIVRE ATÉ A LOTAÇÃO DA SALA |  
CLASSIFICAÇÃO: M/6 | DURAÇÃO: 50 MIN |  
IDEIA ORIGINAL: VASCO MACIDE | CONCEÇÃO,  
CRIAÇÃO E COREOGRAFIA - CRISTINA  
PEREIRA, TAMAR PORCELJIN E VASCO  
MACIDE | INTERPRETAÇÃO - ELEMENTOS  
DA COMUNIDADE DA CSIF DE BAIRRO,  
CARREIRA, BENTE, DELÃES, RUIVÃES E  
NOVAIS | AMBIENTE CÊNICO E MUSICAL -  
CRISTINA PEREIRA, TAMAR PORCELJIN E  
VASCO MACIDE | DESENHO DE LUZ - MIGUEL  
MOÇO | FIGURINOS - ADRIANA MENEZES  
| PRODUÇÃO - MOLÉCULA FÉRTIL / ITZ-  
INTRANZYT CIA. | COPRODUÇÃO: TEATRO  
NARCISO FERREIRA | FINANCIAMENTO:  
PROGRAMA HÁ CULTURA 2023-2025 /  
CÂMARA MUNICIPAL DE FAMILIÇÃO

O “Lenço” nasce de um momento de partilha, pesquisa e criação artística com a comunidade famalicense de Bairro, Carreira, Bente, Delães, Ruvães e Novais e que teve como ponto de partida a visão histórica, social, tradicional e etnográfica de uma das tradições icónicas do território minhoto, “O Lenço dos Namorados”.

# TEATRO

16 - OUTUBRO

# TEATRO NA ALDEIA

## UMA CAIXA DE PODERES PARA MUDAR O MUNDO

DOMINGO 01- 16H00 | VALE  
S. COSME | SALÃO PAROQUIAL

SÁBADO 07 - 21H30 | BAIRRO  
| SALÃO PAROQUIAL

DOMINGO 29- 16H00 | LAGOA  
| SALÃO PAROQUIAL

PASEC, PLATAFORMA DE ANIMADORES  
SOCIOEDUCATIVOS E CULTURAIS

AUTOR: PASEC | ENCENAÇÃO: ABRAÃO COSTA

## UM HOTEL MODELO

QUINTA 05 - 16H00 | CRUZ | SALA  
DA JUNTA

SÁBADO 07 - 16H00 | ABADE  
VERMOIM | SALÃO PAROQUIAL

GRECULEME, GRUPO REC. E CULTURAL  
DE LEMENHE | AUTOR: JUÇA CARVALHO |  
ENCENAÇÃO: JUÇA CARVALHO

## SALSADA DE COMÉDIA - TEMPORADA II

SEXTA 06 - 21H30 | AVIDOS  
| AUDITÓRIO ANTÓNIO GOMES

DOMINGO 15 - 16H00 | BRUFE  
| SALÃO DA JUNTA DE FREGUESIA

DOMINGO 22 - 16H00 | ESMERIZ  
| CASA DE ESMERIZ

SÁBADO 28 - 16H00 | PORTELA  
| SALÃO PAROQUIAL

AMARCULTURA | AUTOR: MONTY PYTHON;  
BARBIXAS E ANÓNIMOS | ENCENAÇÃO:  
AGOSTINHO COSTA

## O LOBISOMEM

SÁBADO 07 - 21H30 | RUIVÃES |  
CASA DO POVO

SÁBADO 14 - 21H30 | VILARINHO  
DAS CAMBAS | SALÃO PAROQUIAL

SÁBADO 21 - 21H30 | OLIVEIRA  
SANTA MARIA | SALÃO  
PAROQUIAL

SÁBADO 28 - 21H30 | MOUQUIM  
| SALÃO PAROQUIAL

GRUTACA, GRUPO DE TEATRO AMADOR  
CAMILIANO | AUTOR: CAMILO CASTELO  
BRANCO | ENCENAÇÃO: REINALDO FERREIRA

## BONS OLHOS O VEJAM

SEXTA 13 - 21H30 | OLIVEIRA  
S. MATEUS | SALÃO PAROQUIAL

DOMINGO 29 - 16H00 | ARNOSO  
SANTA MARIA | AUDITÓRIO DA  
BANDA MARCIAL DE ARNOSO

NÚCLEO DE TEATRO ACV | AUTOR: LUÍSA  
RIBEIRO | ENCENAÇÃO: CATARINA GOMES

## A VERDADEIRA HISTÓRIA DO LOBO MAU

DOMINGO 08 - 16H00 |  
CALENDÁRIO | SALÃO PAROQUIAL

NÚCLEO DE TEATRO ACV | AUTOR: PAULO  
SAÇALDASSY | ENCENAÇÃO: CATARINA  
GOMES

## SOZINHA

SÁBADO 14 - 17H00 | LANDIM  
| FUNDAÇÃO REAL COLÉGIO

SÁBADO 21 - 16H00 | JESUFREI  
| SALÃO PAROQUIAL

DOMINGO 22 - 16H00 | LOURO  
| CASA ARTISTA AMADOR

ELSA PINHO | AUTOR: ELSA PINHO |  
ENCENAÇÃO: JOÃO GUISANDE



SÁBADOS 07, 14 E 21

# X VAMOS AO TEATRO

FESTIVAL DE TEATRO  
AMADOR**21H30 | VERMOIM | SALÃO  
PAROQUIAL**ORGANIZADO PELO NÚCLEO DE TEATRO  
DA ASSOCIAÇÃO CULTURAL DE VERMOIM  
(NUTEACV) | ENTRADA GRATUITA

## VAI CHAMAR PAI A OUTRO

### **SÁBADO 07**

GRUPO: GPTL (GRUPO PAROQUIAL DE  
TEATRO DE LEÇA DA PALMEIRA) | ESTILO:  
COMÉDIA | ENCENAÇÃO: MIGUEL RIBEIRO |  
AUTORIA: HENRIQUE SANTANA | DURAÇÃO:  
90 MIN. | CLASSIFICAÇÃO: M/6 |  
AMARCULTURA | AUTOR: MONTY PYTHON;  
BARBIXAS E ANÓNIMOS | ENCENAÇÃO:  
AGOSTINHO COSTA

## VIDAS

### **SÁBADO 14**

GRUPO: TEA (TEATRO EXPERIMENTAL DE  
AROUCA) | ESTILO: COMÉDIA, ENCENAÇÃO:  
JOÃO PAULO BRANDÃO | AUTORIA: JOÃO  
PAULO BRANDÃO & CECÍLIA QUINTAS |  
DURAÇÃO: 75 MIN. | CLASSIFICAÇÃO: M/6

## CHAPÉUS, SALSICHAS E CERVEJAS

### **SÁBADO 21**

GRUPO: GTCCCL (GRUPO DE TEATRO DO  
CENTRO CULTURAL LORDELENSE) | ESTILO:  
COMÉDIA | ENCENAÇÃO: RICARDO ALMEIDA  
| AUTORIA: A PARTIR DE TEXTOS DE KARL  
VALENTIN | DURAÇÃO: 60 MIN.  
| CLASSIFICAÇÃO: M/6

SEXTA 06 E SÁBADO 07

# RETRATOS IMORAIS

**21H30 | LOURO  
| SALÃO PAROQUIAL****21H30 | LOUSADO | CASA  
DO POVO**ENTRADA LIVRE ATÉ À LOTAÇÃO DO ESPAÇO |  
INTERPRETAÇÃO: JOÃO GUISANDE | DIREÇÃO:  
MONCHO RODRIGUEZ

Edmundo e Marivaldo são personagens destes Retratos Imorais e compartilham em cena uma solidão conhecida por muitos. Personagens totalmente opostas, dois homens desconhecidos, diferentes, cada um com a sua história. Dois monólogos que se unem num só espetáculo. Duas almas propositadamente abandonadas no universo da solidão humana.





SÁBADO 07

# ORNITÓPERA

ESTREIA

**10H00 E 16H00 | TEATRO NARCISO FERREIRA**

ENTRADA GERAL: 2 EUROS | CARTÃO QUADRILÁTERO CULTURAL, ESTUDANTES, SENIORES: 1 EURO | DURAÇÃO: 40 MIN. | PÚBLICO-ALVO: ADULTOS ACOMPANHADOS POR BEBÉS (0-2 ANOS) OU CRIANÇAS EM IDADE PRÉ-ESCOLAR (2-5 ANOS) | COPRODUÇÃO COM A CASA DAS ARTES DE VILA NOVA DE FAMALICÃO E O TEATRO AVEIRENSE | CONCEÇÃO E PRODUÇÃO: COMPANHIA DE MÚSICA TEATRAL; DIREÇÃO ARTÍSTICA: PAULO MARIA RODRIGUES; INTÉRPRETES: GUSTAVO PAIXÃO, INÊS SILVA;

Ornitópera é um espetáculo de música-teatral pensado para os mais pequeninos e também para os adultos que eles normalmente trazem consigo. Ou será que é ao contrário? Um dia, os pássaros todos do Mundo reuniram-se numa grande assembleia para tratar dos graves problemas com que Todos se debatiam. Não se sabe porque é que os humanos não foram convidados, talvez por terem sido os causadores da maior parte das questões que os afligiam. E a história segue por aí fora, com muitas peripécias e um final inesperado. No início não tem palavras, no meio também não, e muito menos no final. Como se conta uma história sobre pássaros, muita antiga, que é também um poema ou, se calhar, uma metáfora acerca do que há de mais profundo sobre o que é ser humano? Talvez com Música. A linguagem dos pássaros.

# CINEMA

## **CLOSE-UP: INFÂNCIA E JUVENTUDE**

### **8.º EPISÓDIO DO OBSERVATÓRIO DE CINEMA**

#### **SÁBADO 14 A SÁBADO 21 | CASA DAS ARTES**

GERAL: 2 EUROS; CARTÃO

QUADRILÁTERO: 1 EURO; ENTRADA

LIVRE: ESTUDANTES, SENIORES,

ASSOCIADOS DE CINECLUBES;

**BILHETEIRA SÉTIMA LEGIÃO - 40**

**ANOS:** GERAL: 6 EUROS; CARTÃO

QUADRILÁTERO, ESTUDANTES,

SENIORES, ASSOCIADOS DE

CINECLUBES: 3 EUROS; **BILHETEIRA**

**FILMUS 2/ACERT:** GERAL: 4

EUROS; CARTÃO QUADRILÁTERO,

ESTUDANTES, SENIORES, ASSOCIADOS

DE CINECLUBES: 2 EUROS;

**BILHETEIRA EAST ATLANTIC/**

**TEATRO NARCISO FERREIRA:** GERAL:

2 EUROS; CARTÃO QUADRILÁTERO,

ESTUDANTES, SENIORES,

ASSOCIADOS DE CINECLUBES: 1

EUROS; **BILHETEIRA SESSÃO PARA**

**FAMÍLIAS - ELEMENTAL:** GERAL:

2 EUROS; CARTÃO QUADRILÁTERO,

ESTUDANTES, SENIORES, ASSOCIADOS

DE CINECLUBES: 1 EURO; **BILHETEIRA**

**WORKSHOPS FAMÍLIAS:** ADULTO +

CRIANÇA: 5 EUROS; **CAFÉ KIAROSTAMI**

**(CAFÉ-CONCERTO):** ENTRADA LIVRE

A programação desta edição do Observatório de Cinema abordará o período de transformação do humano, do desenvolvimento da identidade, da conquista da autonomia, mas também um lugar de revolta, que o cinema tantas vezes soube enquadrar e direcionar.

**SÁBADO 14****SOMBRAS**

DE JOHN CASSAVETES

15H00 | CASA DAS ARTES  
| PEQUENO AUDITÓRIO**THE CHALLENGE**  
**- O VOO DO FALCÃO**

DE YURI ANCARANI

17H00 | CASA DAS ARTES  
| PEQUENO AUDITÓRIO**BARRAVENTO**

DE GLAUBER ROCHA

18H30 | CASA DAS ARTES  
| PEQUENO AUDITÓRIO**NOITE DE**  
**ABERTURA****SÉTIMA LEGIÃO**40 ANOS\_ ESTREIA DA BANDA  
SONORA DA CURTA-METRAGEM  
"UM TESOIRO" (1958)21H45 | CASA DAS ARTES  
| GRANDE AUDITÓRIO**DJ SET BARMAN**  
**BUÑUEL**23H55 | CASA DAS ARTES  
| CAFÉ-CONCERTO**DOMINGO 15****ONDE FICA A CASA**  
**DO MEU AMIGO?**

DE ABBAS KIAROSTAMI

15H00 | CASA DAS ARTES  
| PEQUENO AUDITÓRIO**ELEMENTAL**DE PETER SOHN  
SESSÕES PARA FAMÍLIAS15H30 | CASA DAS ARTES  
| GRANDE AUDITÓRIO**O ESTILO**  
**TRANSCENDENTAL**  
**NO CINEMA**

POR DUARTE MATA

APRESENTAÇÃO DO LIVRO PAUL  
SCHRADER17H00 | CASA DAS ARTES  
| PEQUENO AUDITÓRIO**URSOS NÃO HÁ**

DE JAFAR PANAHI

18H00 | CASA DAS ARTES  
| PEQUENO AUDITÓRIO**A CHIARA**

DE JONAS CARPIGNANO

21H45 | CASA DAS ARTES  
| PEQUENO AUDITÓRIO**SEGUNDA 16****OS DEMÓNIOS**  
**DO MEU AVÔ**DE NUNO BEATO  
CINEMA PARA AS ESCOLAS10H00 | CASA DAS ARTES  
| GRANDE AUDITÓRIO**ENTRE AS IMAGENS**  
**(PARTE II)**OFICINA DE TÂNIA DINIS  
CINEMA PARA AS ESCOLAS14H30 | CASA DAS ARTES  
| GRANDE AUDITÓRIO**A MORTE DE**  
**UM APOSTADOR**  
**CHINÊS**

DE JOHN CASSAVETES

21H45 | CASA DAS ARTES  
| PEQUENO AUDITÓRIO

**TERÇA 17**

## **BEM-VINDO AO MUNDO DOS OGLIES**

DE DE TOBY GENKEL, JENS MØLLER  
CINEMA PARA AS ESCOLAS  
**10H00 | TEATRO NARCISO FERREIRA**



## **VÁDIO**

DE SIMÃO CAYATTE  
CINEMA PARA AS ESCOLAS  
**14H30 | CASA DAS ARTES | GRANDE AUDITÓRIO**

## **TERRA EM TRANSE**

DE GLAUBER ROCHA  
**21H45 | CASA DAS ARTES | PEQUENO AUDITÓRIO**

**QUARTA 18**

## **MORADA**

DE EVA ÂNGELO  
CINEMA PARA AS ESCOLAS  
**10H00 | AGRUPAMENTO ESCOLAR D. SANCHO |**



## **PATTI SMITH, POETA DO ROCK**

DE SOPHIE PEYRARD E ANNE CUTAIA  
INFÂNCIA E JUVENTUDE  
**18H30 | CASA DAS ARTES | PEQUENO AUDITÓRIO**



## **EAST ATLANTIC**

FILME-CONCERTO  
DE GLAUBER ROCHA  
**21H45 | TEATRO NARCISO FERREIRA**

**QUINTA 19**

## **LADRÕES DE BICICLETAS**

DE VITTORIO DE SICA  
CINEMA PARA AS ESCOLAS  
**10H00 | CASA DAS ARTES | GRANDE AUDITÓRIO**

## **QUANDO NEVA NA ANATÓLIA**

DE FERIT KARAHAN  
INFÂNCIA E JUVENTUDE  
**18H30 | CASA DAS ARTES | PEQUENO AUDITÓRIO**



## **UMA MULHER SOB INFLUÊNCIA**

DE JOHN CASSAVETES  
**21H45 | CASA DAS ARTES | PEQUENO AUDITÓRIO**

**SEXTA 20**

## **MASTERCLASSE**

DE REGINA PESSOA  
CINEMA PARA AS ESCOLAS  
**10H00 | ESCOLA PROFISSIONAL DO INSTITUTO NUN'ALVARES**

## **INTEGRAL**

DE REGINA PESSOA  
**18H30 | CASA DAS ARTES | PEQUENO AUDITÓRIO**



## **AOS NOSSOS AMORES + AOS DEZASSEIS**

DE MAURICE PIALAT + DE  
CARLOS LOBO

21H45 | CASA DAS ARTES  
| PEQUENO AUDITÓRIO



## **FILMUS 2**

UMA CRIAÇÃO DA ACERT  
SESSÕES PARA FAMÍLIAS

15H30 | CASA DAS ARTES  
| GRANDE AUDITÓRIO

## **O QUARTO PERDIDO DO MOTELX - OS FILMES DO TERROR PORTUGUÊS (1911- 2006)**

17H30 | CASA DAS ARTES  
| CAFÉ-CONCERTO

## **NOITE DE ENCERRAMENTO**



## **A SIBILA**

DE EDUARDO BRITO

21H45 | CASA DAS ARTES  
| GRANDE AUDITÓRIO

## **ROOTS & REVOLUTION**

23H55 | CASA DAS ARTES  
| CAFÉ CONCERTO



**X** DE TI WEST  
INFÂNCIA E JUVENTUDE

00H15 | CASA DAS ARTES  
| PEQUENO AUDITÓRIO

## **SÁBADO 21**



## **ANTÓNIO DAS MORTES**

DE GLAUBER ROCHA

15H00 | CASA DAS ARTES  
| PEQUENO AUDITÓRIO

## **CARTA BRANCA**

DE REGINA PESSOA

18H30 | CASA DAS ARTES  
| PEQUENO AUDITÓRIO

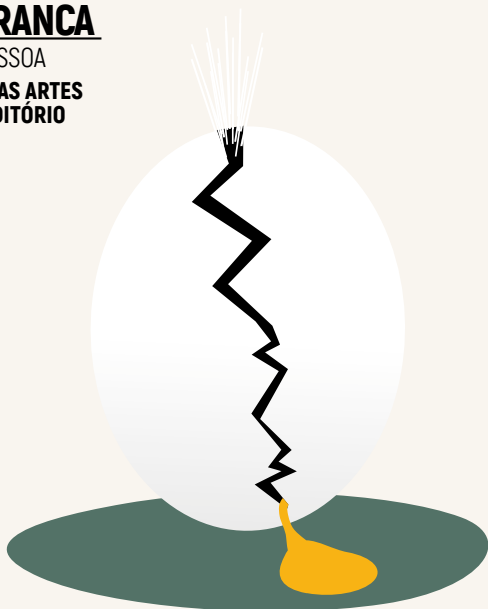



QUINTA 05  
**ASTEROID  
CITY**

CINECLUBE DE JOANE

**21H45 | CASA DAS ARTES  
| PEQUENO AUDITÓRIO**

ENTRADA GERAL: 4 EUROS | GRÁTIS PARA ASSOCIADOS DO CINECLUBE DE JOANE | ORGANIZAÇÃO: CINECLUBE DE JOANE | TÍTULO ORIGINAL: ASTEROID CITY (EUA, 2023) | REALIZAÇÃO: JERZY SKOLIMOWSKI | INTERPRETAÇÃO: JASON SCHWARTZMAN, SCARLETT JOHANSSON, TOM HANKS, WILLEM DAFOE, MARGOT ROBBIE | CLASSIFICAÇÃO: M/12 | DURAÇÃO: 100 MIN

Asteroid City decorre numa cidade ficcional em pleno deserto americano, por volta de 1955. O itinerário de uma convenção de Observadores Cósmicos Jr./Cadetes Espaciais (organizada com o objetivo de juntar estudantes e pais de todo o país para uma competição escolar com oferta de bolsas escolares) é espetacularmente perturbado por eventos que mudarão o mundo.



QUINTA 12  
**OS PASSA-  
GEIROS DA  
NOITE**

CINECLUBE DE JOANE

**21H45 | CASA DAS ARTES  
| PEQUENO AUDITÓRIO**

ENTRADA GERAL: 4 EUROS | GRÁTIS PARA ASSOCIADOS DO CINECLUBE DE JOANE | ORGANIZAÇÃO: CINECLUBE DE JOANE | TÍTULO ORIGINAL: LES PASSAGERS DE LA NUIT (FRANÇA, 2022) | REALIZAÇÃO: MIKHÄËL HERS | INTERPRETAÇÃO: CHARLOTTE GAINSBORG, NOÉE ABITA, MEGAN NORTHAM, QUITO RAYON RICHTER, EMMANUELLE BÉART | CLASSIFICAÇÃO: M/14 | DURAÇÃO: 110 MIN

Paris, anos 80. Elisabeth acaba de ser abandonada pelo marido e tem de assegurar o quotidiano dos seus dois adolescentes, Matthias e Judith. Encontra um emprego num programa de rádio noturno, onde conhece Talulah, uma rapariga desapaixonada que acolhe sob a sua asa.



SÁBADO 14  
**UM VOO  
ALTAMENTE**

**16H00 | RIBA DE AVE | TEATRO  
NARCISO FERREIRA**

ENTRADA GERAL: 2 EUROS | CARTÃO QUADRILÁTERO, ESTUDANTES, SENIORES: 1 EURO | TÍTULO ORIGINAL: RICHARD THE STORK AND THE MYSTERY OF THE GREAT JEWEL (NORUEGA/BÉLGICA/ALEMANHA, 2023) | REALIZAÇÃO: BENJAMIN QUABECK E METTE TANGE | CLASSIFICAÇÃO: M/6 | DURAÇÃO: 80 MIN

Depois de ter ficado órfão quando era ainda bebé, o pardal Richard é encontrado por uma cegonha, que o cria como se fosse um deles. Agora que já é crescido e se sente preparado para liderar o bando na próxima migração, fica destroçado quando os mais velhos resolvem entregar essa responsabilidade a alguém mais experiente. É num ato de revelia, mas também de grande coragem, decide largar a única família que conheceu e seguir a sua própria rota.



**SÁBADO 14**  
**MISSÃO**  
**IMPOSSÍVEL**  
**- AJUSTE**  
**DE CONTAS:**  
**PARTE I**

**21H30 | RIBA DE AVE | TEATRO NARCISO FERREIRA**

ENTRADA GERAL: 2 EUROS | CARTÃO QUADRILÁTERO, ESTUDANTES, SENIORES: 1 EURO | TÍTULO ORIGINAL: MISSION: IMPOSSIBLE - DEAD RECKONING PART ONE (EUA, 2023) | REALIZAÇÃO: CHRISTOPHER MCQUARRIE | INTERPRETAÇÃO: TOM CRUISE, REBECCA FERGUSON, HAYLEY ATWELL | CLASSIFICAÇÃO: M/12 | DURAÇÃO: 160 MIN

Há uma nova e poderosa arma a ameaçar a humanidade, com a possibilidade de controlar o planeta. Cabe a Ethan Hunt e à sua equipa da IMF andar à volta do mundo a tentar impedir que os seus inimigos a consigam encontrar.



**QUINTA 26**  
**AS BESTAS**

**CINECLUBE DE JOANE**

**21H45 | CASA DAS ARTES | PEQUENO AUDITÓRIO**

ENTRADA GERAL: 4 EUROS | GRÁTIS PARA ASSOCIADOS DO CINECLUBE DE JOANE | ORGANIZAÇÃO: CINECLUBE DE JOANE | TÍTULO ORIGINAL: AS BESTAS (ESPAÑA/FRANÇA, 2022) | REALIZAÇÃO: RODRIGO SOROGOYEN | INTERPRETAÇÃO: DENIS MÉNOCHET, MARINA FOÏS, LUIS ZAHERA, DIEGO ANIDO, MARIE COLOMB | CLASSIFICAÇÃO: M/14 | DURAÇÃO: 135 MIN

Para fugir da agitação das suas vidas em França, Antoine e Olga compraram uma casa de campo numa pequena aldeia da Galiza. Nesse lugar levam uma vida próxima da natureza, cuidando da horta e recuperando casas em ruínas com o intuito de para ali trazer mais pessoas. Mas essa tranquilidade termina quando se vêm envolvidos numa desavença com dois irmãos da vizinhança. E o que prometia ser uma vida simples e aprazível rapidamente se transforma num inferno.

# CONFERÊNCIAS



TERÇA 10

## **MUSEUS E BEM-ESTAR: CONTRIBUTOS PARA A SAÚDE MENTAL**

MUSEUS NA CONVERSA

18H00 | MUSEU BERNARDINO MACHADO

ENTRADA GRATUITA

Atendendo ao Objetivo 3 dos ODS – Saúde de Qualidade –, e tendo lugar no Dia Mundial da Saúde Mental, o tema será “Museus e bem-estar: contributos para a saúde mental”, pretendendo-se assim promover uma discussão participativa sobre os problemas que afetam a saúde mental e o bem-estar, e identificar ações que os Museus e outras áreas, como a cultura, psicologia e o desporto, podem contribuir. Ao longo da vida, todos nós somos confrontados em algum momento com a necessidade de cuidarmos da nossa saúde física e mental para vivermos melhor e alimentarmos, todos os dias, uma mente sã num corpo são.



SEXTA 13

## **FITAS DE ANIMATÓGRAFO: O RIO DO OURO, DE PAULO ROCHA**

21H30 | AUDITÓRIO DO CENTRO DE ESTUDOS CAMILIANOS

ENTRADA GRATUITA | DINAMIZADOR: ANTÓNIO ROMA TORRES | CONVIDADA: REGINA GUIMARÃES

Nas margens do Douro, António, salva a sua sobrinha Mélima de morrer afogada no rio. Grávida de um homem casado, Mélima, é levada por Carolina, a mulher do seu tio, a abortar. No comboio, Carolina, repara num atraente cigano que poderia dar um bom marido para Mélima. O cigano, porém, é assaltado por devastadoras visões de Mélima, numa vida passada, cometendo um crime sangrento.

SÁBADO 14

## **DEBATES, INTERVENÇÕES E PERDAS EM TORNO DO PATRIMÓNIO INDUSTRIAL PORTUENSE. UMA REVISÃO SINÓPTICA DE ALGUNS CASOS EM APREÇO (1952-2022)**

15H00 | MUSEU DA INDÚSTRIA TÊXTIL DA BACIA DO AVE

ENTRADA GRATUITA | ORADOR: MÁRIO BRUNO PASTOR | VISITA: MUSEU DO INSTITUTO SUPERIOR DE ENGENHARIA DO PORTO

Reunimos uma amostragem centrada no espaço metropolitano portuense, agregando um conjunto de exemplos que, ao longo dos últimos 70 anos, geraram debate público em torno do património industrial. A maioria dos casos apresentados são todos já dos últimos 40 anos, onde os conceitos de sensibilização e preservação do património industrial, ainda que em permanente reflexão e evolução, estiveram já assumidamente afirmados na discussão.

OBSERVATÓRIO DE CINEMA  
EPISÓDIO 08: INFÂNCIA & JUVENTUDE

# CLOSEUP

Sétima Legião  
East Atlantic  
ACERT

Regina Pessoa  
John Cassavetes  
Glauber Rocha

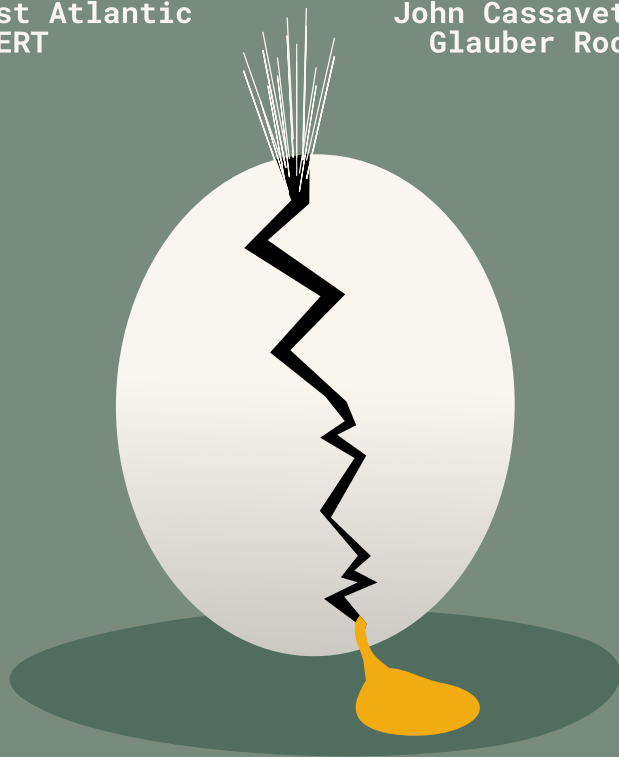

**14 A 21 DE OUTUBRO 2023**

FILMES - DEBATES - OFICINAS - CONCERTOS  
CASA DAS ARTES DE FAMILICÃO



**SEXTA 27**

## **A LEGISLAÇÃO LABORAL E SOCIAL NA I REPÚBLICA**

CICLO DE CONFERÊNCIAS  
DE 2023: A QUESTÃO  
SOCIAL NA I REPÚBLICA  
(1910-1926)

**19H00 | MUSEU BERNARDINO  
MACHADO**

ENTRADA GRATUITA | PROGRAMA COMPLETO  
EM: [WWW.BERNARDINOMACHADO.ORG](http://WWW.BERNARDINOMACHADO.ORG) |  
ORADOR: LUÍS BIGOTTE CHORÃO (CIES20 -  
UNIVERSIDADE DE COIMBRA)

**QUINTA 26**

## **3ª SESSÃO DO CICLO "O PODER DA PALAVRA": HARMONIA DAS PALAVRAS**

**19H30 | CASA DO TERRITÓRIO**

ENTRADA GRATUITA | ORGANIZAÇÃO: NOVA  
ACRÓPOLE FAMILIÇÃO | PARA SE INSCREVER  
CONSULTE A AGENDA DO PARQUE DA  
DEVESA

O Ciclo de Conferências termina  
a sua 3ª sessão dedicada  
às palavras e à importante  
harmonia que nos devem trazer.

**SÁBADO 28**

## **PATRIMÓNIO HISTÓRICO FERROVIÁRIO, EVOLUÇÃO E IMPACTO TERRITORIAL**

**15H00 | MUSEU NACIONAL  
FERROVIÁRIO - NÚCLEO DE  
LOUSADO**

ENTRADA GRATUITA | CONFERENCISTAS:  
NESTOR BORGES E HUGO SILVEIRA |  
MODERADOR: RUI VILAÇA

O Ciclo de Conferências - Cultura  
e Identidade Ferroviária em  
Vila Nova de Famalicão é um  
projeto que pretende dar voz a  
um conjunto de desafios que o  
Património Cultural enfrenta nas  
sociedades contemporâneas,  
na relação com a memória e o  
conhecimento, a mudança social,  
a sustentabilidade, a gestão e a  
projeção do futuro.

**SEGUNDA 30**

## **MUSEUS E A AGENDA 2030 E OS DESAFIOS DA OPERACIO- NALIZAÇÃO DO DESENVOL- VIMENTO SUSTENTÁVEL**

**15H00 | CASA DE CAMILO -  
CENTRO DE ESTUDOS**  
ENTRADA GRATUITA

Dando seguimento à temática  
explorada nas conferências  
realizadas nas edições de  
2021 e 2022, pretende-se com  
este debate proporcionar  
um momento de partilha e  
reflexão sobre os desafios  
da operacionalização do  
Desenvolvimento Sustentável nos  
Museus. Iniciativa organizada no  
âmbito do VII Encontro da Rede  
de Museus.

# EXPOSIÇÕES



**SEXTA 06**

## **GEOLOGIA EM FAMALICÃO**

**10H00 INAUGURAÇÃO  
| PARQUE DA DEVESA**

ENTRADA GRATUITA

Exposição que assinala o Dia Internacional da Geodiversidade e que se insere na Semana da Biodiversidade no Parque da Devesa. No concelho de Vila Nova de Famalicão existe um mundo completamente novo a descobrir. Ao longo de milhões de anos, até aos nossos dias, aconteceu uma evolução que culminou no território que conhecemos hoje.

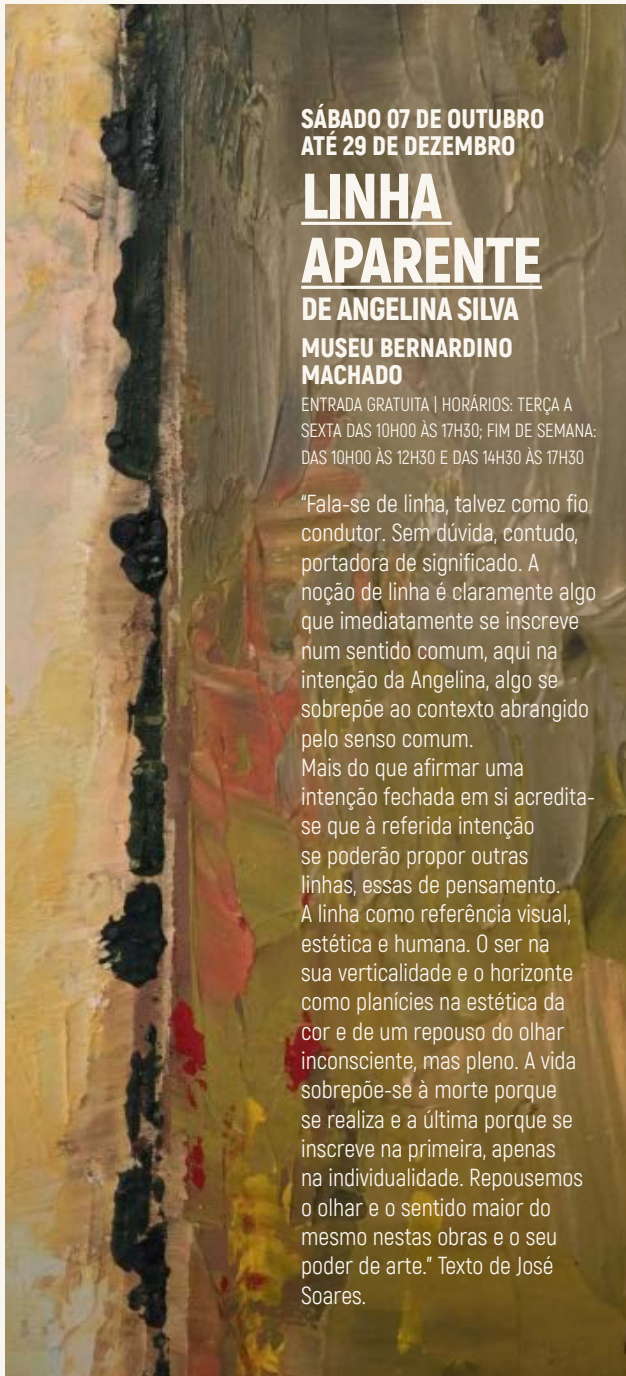

**SÁBADO 07 DE OUTUBRO  
ATÉ 29 DE DEZEMBRO**

## **LINHA APARENTE** **DE ANGELINA SILVA**

**MUSEU BERNARDINO  
MACHADO**

ENTRADA GRATUITA | HORÁRIOS: TERÇA A  
SEXTA DAS 10H00 ÀS 17H30; FIM DE SEMANA:  
DAS 10H00 ÀS 12H30 E DAS 14H30 ÀS 17H30

"Fala-se de linha, talvez como fio condutor. Sem dúvida, contudo, portadora de significado. A noção de linha é claramente algo que imediatamente se inscreve num sentido comum, aqui na intenção da Angelina, algo se sobrepõe ao contexto abrangido pelo senso comum.

Mais do que afirmar uma intenção fechada em si acredita-se que à referida intenção se poderão propor outras linhas, essas de pensamento. A linha como referência visual, estética e humana. O ser na sua verticalidade e o horizonte como planícies na estética da cor e de um repouso do olhar inconsciente, mas pleno. A vida sobrepõe-se à morte porque se realiza e a última porque se inscreve na primeira, apenas na individualidade. Repousemos o olhar e o sentido maior do mesmo nestas obras e o seu poder de arte." Texto de José Soares.



**DE 28 DE OUTUBRO A 31 DE DEZEMBRO**

# **A LINHA DE GUIMARÃES: DE TROFA A FAFE**

**MUSEU NACIONAL FERROVIÁRIO – NÚCLEO DE LOUSADO**

ENTRADA GRATUITA | HORÁRIOS: TERÇA A SEXTA DAS 10H00 ÀS 17H30; FIM DE SEMANA: DAS 10H00 ÀS 12H30 E DAS 14H30 ÀS 17H30

A exposição “A Linha de Guimarães: de Trofa a Fafe” pretende conduzir os visitantes por uma retrospectiva histórica e patrimonial do troço da Linha de Guimarães, entre Trofa e Fafe. Através desta mostra fotográfica e documental, distribuída por 9 painéis, dá-se a conhecer as origens desta linha férrea, o desenvolvimento do transporte ferroviário e o impacto no território envolvente.

Beneficiando de uma posição geográfica privilegiada, o Vale do Ave, onde emergiu uma componente industrial de grande peso na economia nacional, a Linha de Guimarães, na época, de bitola estreita, permitiu o transbordo de pessoas e mercadorias e contribuiu decisivamente para o desenvolvimento socioeconómico local, cujas transformações mais características se dá a conhecer através da presente exposição.

**ATÉ 05 NOVEMBRO**

## **LIGADOS EM REDE**

**PRAÇA – MERCADO  
MUNICIPAL**

ENTRADA GRATUITA | HORÁRIO - DOMINGO  
E FERIADOS: 08H00-24H00; SEGUNDA A  
QUINTA: 07H00-24H00; SEXTA, SÁBADO E  
VÉSPERAS DE FERIADOS: 07H00-01H00

Esta exposição itinerante foi resultado do projeto “Ligados em Rede: Museus de Vila Nova de Famalicão”, da Fundação Cupertino Miranda, vencedor da iniciativa “Programar em Rede” promovida pelo Município de Vila Nova de Famalicão, em 2016.

**ATÉ 12 DE NOVEMBRO  
DE FAMILIÇÃO  
PARA O MUNDO:  
50 ANOS DA  
LEICA EM  
PORTUGAL**

**VILA NOVA DE FAMILIÇÃO  
| CASA DAS ARTES**

ENTRADA GRATUITA | HORÁRIO: SEGUNDA A SEXTA DAS 09H00 ÀS 18H00 | CURADORIA: KARIN REHN-KAUFMANN - DIRETORA INTERNACIONAL DAS GALERIAS LEICA | PROMOTOR: LEICA APARELHOS ÓPTICOS DE PRECISÃO, SA | APOIO: CÂMARA MUNICIPAL DE VILA NOVA DE FAMILIÇÃO E CASA DAS ARTES | FOTÓGRAFOS: ARA GÜLER, BARBARA KLEMM, BRUCE DAVIDSON, GIANNI BERENGO GARDIN, GONÇALO FONSECA, JOEL MEYEROWITZ, JÜRGEN SCHADEBERG, MICHAEL AGEL, NICK ÚT, RALPH GIBSON, RENÉ BURRI, STEVE MCCURRY, THOMAS HOEPKER, WALTER VOGEL

A Leica é "Made in Germany", e há cinco décadas que uma parte da produção é realizada no concelho famalicense, norte de Portugal. Nos anos 70, custos crescentes na Alemanha levaram a empresa até Vila Nova de Famalicão, uma cidade com uma longa história fabril, onde os colaboradores já se tinham especializado em mecânicas de precisão. A fábrica em Portugal conta hoje com mais de 800 colaboradores. Esta exposição, com o selo de curadoria de Karin Rehn-Kaufmann, a diretora internacional das 26 Galerias Leica celebra o sucesso, a diversidade e a comunidade que liga Wetzlar e Famalicão desde 1973.



**ATÉ 30 NOVEMBRO  
SANTO ANTÓNIO  
É O MEU SANTO**

**MUSEU DE ARTE SACRA  
DA CAPELA DA LAPA**

ENTRADA GRATUITA | HORÁRIO: TERÇA DAS 10H00 ÀS 13H00 E QUINTA DAS 14H30 ÀS 17H00

A devoção de Jorge Manuel Moreira Azevedo a Santo António começou quando era ainda uma criança. Nas suas idas à Igreja ficava sempre junto do altar de Santo António, e passava a maior parte do tempo a admirar a imagem. Sentia-se a "apaixonar" pelo Santo e, ainda hoje, sempre que entra numa igreja nunca deixa de verificar se lá existe uma imagem do Santo António.



# O AMBIENTE NÃO PODE PAGAR A FATURA

FATURA ELETRÓNICA  
E/OU DÉBITO DIRETO =  
OFERTA KIT AMBIENTAL

Adira já à fatura eletrónica e ao pagamento por débito direto dos serviços de Água, Saneamento e Resíduos.

Poupe o ambiente e receba ainda um kit de oferta\* composto por uma garrafa de alumínio e um saco de pano reutilizáveis e um funil para a deposição e reciclagem do óleo alimentar.

\*Campanha válida de 1 de outubro a 30 de novembro de 2023 e limitada ao stock existente.

 **Famalicão**  
ÁGUA E SANEAMENTO [WWW.FAMILICAO.PT](http://WWW.FAMILICAO.PT)

**B-ECO**  
FAMILICÃO  
compromisso com o futuro

**FUNDO  
AMBIENTAL**

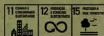





ATÉ 31 DE DEZEMBRO  
**CIDADE  
ORIZURO**

**PARQUE DA DEVESA  
| CASA DO TERRITÓRIO**

ENTRADA LIVRE E GRATUITA | HORÁRIO:  
SEGUNDA A QUINTA 9H30-13H00 E 14H00  
-17H30, DOMINGOS DAS 14H30 ÀS 17H30

A Instalação "Cidade Orizuro" é uma construção que tem por base os diversos projetos que a Companhia de Música Teatral tem vindo a desenvolver no nosso território nas áreas da música, natureza, educação, disciplinas que se cruzam entre si.

ATÉ 12 JANEIRO 2024  
**ET IN OPERA  
EGO?**

**DE RUI SANCHES**

**GALERIA MUNICIPAL ALA DA  
FRENTE**

ENTRADA GRATUITA | INAUGURAÇÃO DIA 23  
SETEMBRO, ÀS 18H00. | HORÁRIO: TERÇA  
A SEXTA DAS 10H00 ÀS 17H30; SÁBADO E  
DOMINGO DAS 10H00 ÀS 12H30 E 14H30  
ÀS 17H30

A obra encontra-se em elaboração por um saber que vai sendo aprofundado numa exigente atenção e investigação. Rui Sanches apresenta-nos escultura e desenhos como registos que procuram dar a ver resultados do pensamento e sensibilidade criativa.



ATÉ 08 SETEMBRO DE 2024

**MÁRIO  
CESARINY:  
EM TODAS  
AS RUAS TE  
ENCONTRO**

**CENTRO PORTUGUÊS DO  
SURREALISMO | MUSEU DA  
FUNDAÇÃO CUPERTINO DE  
MIRANDA**

ENTRADA: €5 | [WWW.CUPERTINO.PT](http://WWW.CUPERTINO.PT) | EMAIL:  
[MUSEU@FCM.ORG.PT](mailto:MUSEU@FCM.ORG.PT)

A curadoria desta exposição é de Marlene Oliveira, Perfecto Cuadrado e João Pinharanda. Nesta mostra serão apresentadas obras do principal núcleo artístico de Cesariny, presentes na coleção da Fundação Cupertino de Miranda.

# TEMPO, ESPAÇO E SER TERRITÓRIO DE V. N. FAMALICÃO

**PERMANENTE | PARQUE  
DA DEVESA | CASA DO  
TERRITÓRIO**

ENTRADA GRATUITA | HORÁRIO: TERÇA A  
QUINTA DAS 09H30-13H00 E 14H00 -17H30;  
SÁBADOS, DOMINGOS E FERIADOS: 14H30-  
18H30 | CASADOTERRITORIO@FAMALICAO.  
PT | 252 374 184

O território de Vila Nova de Famalicão é, hoje, o resultado de uma longa evolução ao longo dos tempos. A exposição dá a conhecer as diversas áreas que compõem o território e os seus contributos para a construção de uma identidade famalicense.



## TORRE LITERÁRIA

**PERMANENTE | MUSEU  
DA FUNDAÇÃO CUPERTINO  
MIRANDA**

BILHETE GERAL €5 | [WWW.CUPERTINO.PT](http://WWW.CUPERTINO.PT) |  
[MUSEU@FCM.ORG.PT](mailto:MUSEU@FCM.ORG.PT) | SEGUNDA A SEXTA:  
10H00-12H30 E 14H00-18H00; SÁBADOS  
E FERIADOS 14H00-18H00. ENCERRA AOS  
DOMINGOS, FINS DE SEMANA DE AGOSTO  
E FERIADOS (01 DE JANEIRO; SEXTA-FEIRA  
SANTA; 01 DE MAIO; CORPO DE DEUS; 15 DE  
AGOSTO; 01 DE NOVEMBRO: 8, 24 E 25 DE  
DEZEMBRO.

O título da exposição "Louvor e Simplificação da Literatura Portuguesa" é um decalque do título de um poema do poeta surrealista português Mário Cesariny, cujo acervo documental e artístico está na posse da Fundação Cupertino de Miranda.



## **MÁRIO CESARINY, CRUZEIRO SEIXAS, JÚLIO E FERNANDO LEMOS**

**PERMANENTE | CENTRO  
PORTUGUÊS DO  
SURREALISMO**

ENTRADA GRATUITA | [WWW.CUPERTINO.PT](http://WWW.CUPERTINO.PT) |  
[MUSEU@FCM.ORG.PT](mailto:MUSEU@FCM.ORG.PT) | SEGUNDA A SEXTA:  
10H00-12H30 E 14H00-18H00; SÁBADOS  
E FERIADOS 14H00-18H00. ENCERRA AOS  
DOMINGOS, FINS DE SEMANA DE AGOSTO  
E FERIADOS (01 DE JANEIRO; SEXTA-FEIRA  
SANTA; 01 DE MAIO; CORPO DE DEUS; 15 DE  
AGOSTO; 01 DE NOVEMBRO; 8, 24 E 25 DE  
DEZEMBRO).

O Centro Português do Surrealismo conta no seu acervo, datado maioritariamente do século XX, com uma importante coleção de obras de arte, sendo esta composta predominantemente por artistas surrealistas.



## **CAMILO: LEITORES, AMORES E HUMORES**

**PERMANENTE | SEIDE  
| GALERIA DA CASA-MUSEU  
DE CAMILO**

ORGANIZAÇÃO: CÂMARA MUNICIPAL DE VILA  
NOVA DE FAMALICÃO / CASA DE CAMILO |  
PROJETO MUSEOGRÁFICO: PROVIDÊNCIA  
DESIGN

Exposição que assinala a constituição do projeto «Camillo – Rotas do Escritor», iniciativa que resulta da parceria cultural com instituições do Porto, Braga e Ribeira de Pena. É composta por três núcleos: depoimentos de personalidades sobre a vida, a obra e o Museu de Seide; a obra «Amor de Perdição», suas adaptações cinematográficas e traduções em outras línguas; e lugares por onde o romancista peregrinou e que lhe serviram de inspiração e criação literária.

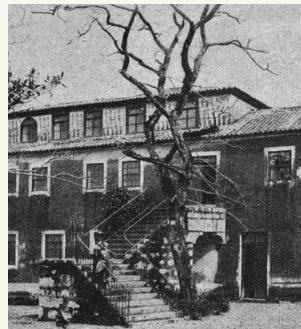

## **A TEBADA DO MESTRE DE SEIDE: 100 ANOS DE MEMÓRIAS DE UMA CASA- MUSEU**

**SEIDE | CENTRO DE ESTUDOS  
CAMILIANOS | SALA DE  
EXPOSIÇÕES**

HORÁRIO: SEGUNDA-FEIRA A SEXTA-FEIRA  
DAS 09H30 ÀS 17H00

Mostra documental, bibliográfica e iconográfica dos factos mais importantes relacionados com o pulsar da Casa-Museu de Camilo desde 15 de outubro de 1922 até à atualidade.

# DESPORTO

## DOMINGO 01

# **XXIII FAMILIÇÃO- JOANE**

**10H00 | VILA NOVA DE  
FAMALICÃO**

ORGANIZAÇÃO: ASSOCIAÇÃO TEATRO  
CONSTRUÇÃO

Esta iniciativa terá partida às 10H15 em Vila Nova de Famalicao. Para além da corrida principal, o programa inclui novamente a realização da caminhada Vermoim - Joane (4km) e do Bike Tour Famalicao Joane.



## DOMINGO 01

# **CAMINHADA ROSA**

**10H00 | ÁTRIO DO HOSPITAL**

INFORMAÇÕES/INSCRIÇÕES: E-MAIL:  
VOLUNTARIADO.HFAMALICAO@CHMA.  
MIN-SAUDE.PT | ORGANIZAÇÃO: ASSOCIAÇÃO  
VOLUNTARIADO HOSPITALAR DO HOSPITAL  
DE S. JOÃO DE DEUS VILA NOVA DE  
FAMALICÃO

Caminhada para a sensibilização  
do cancro da mama.



## SÁBADO 07

# **CAMINHADA CONCELHIA PR12**

**14H30 | IGREJA DE VALE S.  
COSME**

ORGANIZAÇÃO: CÂMARA MUNICIPAL DE  
VILA NOVA DE FAMALICÃO ATRAVÉS DA  
DIVISÃO DO DESPORTO, EM PARCERIA COM A  
CALCANES, GRUCAMO E CORPO NACIONAL  
DE ESCUTEIROS

As Caminhadas Concelhias traduzem-se numa atividade de lazer ao ar livre, que não implicam o fator de competição. Neste sentido, o Município, está a organizar um conjunto de pequenas caminhadas, que abrangem todas as freguesias do concelho, tendo como principais objetivos: dar a conhecer a residentes e visitantes o património através da observação, no local das formações geológicas, da flora, fauna e respetivos habitats, bem como a cultura local, a sua riqueza e gastronomia.

## SÁBADO 07

# **8ª ETAPA DE CAMPEONATO CONCELHIO: 3H RESISTÊNCIA BTT**

**15H00 | SEDE AMITORRE -  
JOANE**

ORGANIZAÇÃO: ASSOCIAÇÃO AMITORRE |  
EMAIL: CCRBTTFAMALICAO@GMAIL.COM

## DOMINGO 08

# **2º TRAIL MOSTEIRO DE ARNOSO**

**09H00 | MOSTEIRO DE  
ARNOSO**

ORGANIZAÇÃO: ASSOCIAÇÃO QUEBRARITMO  
| PROVA DESPORTIVA DE TRAIL

**7 OUTUBRO '23** 14H30

# 12ª CAMINHADA CONCELHIA

PARTIDA  
IGREJA DE  
VALE S. COSME

**12,5KM**  
DÍFICIL



O SEU LUGAR  
[www.famalicao.pt](http://www.famalicao.pt)



DOMINGO 15

## 9ª MEIA E MINI MARATONA DE FAMALICÃO

09H30 | VILA NOVA DE  
FAMALICÃO

PREÇO DE INSCRIÇÃO DA MEIA

**MARATONA:** 21 KM ATÉ 10 DE OUTUBRO:  
17,00€; **LIMITE 14 DE OUTUBRO:** 20,00€,  
NOS SERVIÇOS EDUCATIVOS DO PARQUE DA  
DEVEZA | INSCRIÇÕES LIMITADAS | **PREÇO  
DE INSCRIÇÃO CORRIDA E CAMINHADA:**  
10 KM ATÉ 10 DE OUTUBRO: 12,00€; **LIMITE  
DIA 14 DE OUTUBRO:** 15,00€, NOS SERVIÇOS  
EDUCATIVOS DO PARQUE DA DEVEZA | MAIS  
INFORMAÇÕES EM:

[WWW.RUNPORTO.COM/PT](http://WWW.RUNPORTO.COM/PT)

A 9ª edição da Meia Maratona de Famalicão realiza-se com partida na Avenida Brasil e chegada no Parque da Devesa, junto ao parque de estacionamento do Citeve. O evento conta com a prova de 21 quilómetros e uma mini prova de 10 quilómetros. Em outubro, a correr ou caminhar todos os caminhos vão dar a Famalicão.

SÁBADO 21

## 7ª CORRIDA REN PEDOME - OLIVEIRA STª MARIA

16H00 | SUBESTAÇÃO DE REN  
- RIBA DE AVE

ORGANIZAÇÃO: GRACAFE | EMAIL:  
CORRIDADEPEDOME@GMAIL.COM  
PROVA DESPORTIVA DE ESTRADA

TERÇA 31

## HIDRO HALLOWEEN

20H00 | PISCINAS DE  
RIBEIRÃO, JOANE E OLIVEIRA  
S. MATEUS

EMAIL: DESPORTO@FAMALICAO.PT  
AULA DE HIDROGINÁSTICA TEMÁTICA



# WORKSHOPS

42 OUTUBRO



**SÁBADO 07**

## **INTELIGÊNCIA EMOCIONAL**

**10H00 | CASA DE TERRITÓRIO**

ENTRADA GRATUITA | ORGANIZAÇÃO: O SPA DA ALMA, COM PAULA RODRIGUES. INSCRIÇÃO PARA: OSPADAALMA@GMAIL.COM

Este workshop destina-se a melhorar o entendimento das pessoas sobre a sua vida emocional. O objetivo desta formação é, também, permitir reconhecer e levar algumas ferramentas que contribuam para melhorar a gestão das suas próprias emoções e dos demais, bem como adotar estratégias adequadas para estabelecer relações mais produtivas.

**DOMINGO 08**

## **GEODIVERSIDADE EM FAMILIÇÃO**

**15H00 | PARQUE DA DEVESA**

ENTRADA GRATUITA | PÚBLICO ALVO: A PARTIR DOS 14 ANOS | INSCRIÇÃO ATRAVÉS DO SITE PARQUE DA DEVESA (ATÉ DIA 5/10)

A Geodiversidade é uma temática que passa despercebida no nosso quotidiano. Venha conhecê-la e perceber a importância da mesma no concelho de Vila Nova de Famalicão. Uma atividade com visita guiada à Exposição "Geologia em Famalicão" assim como uma lavagem/processamento de minério existente no concelho.

**SÁBADO 21 E DOMINGO 22**

## **OFICINA DE MARIONETAS: A POÉTICA DO PAPEL**

**10H30/12H30 | PARQUE DA DEVESA**

ENTRADA GRATUITA | PÚBLICO ALVO: A PARTIR DOS 6 ANOS | INSCRIÇÃO ATRAVÉS DO EMAIL CAODANADOPRODUCAO@GMAIL.COM (ATÉ 16/10). | ORGANIZAÇÃO: ASSOCIAÇÃO O CÃO DANADO | FORMADORA: CATARINA FALCÃO

Nesta oficina propõe -se a construção de marionetas a partir de desperdícios e a exploração criativa da que promove a ação pedagógica apresentando a marioneta como o nosso duplo.

**DOMINGO 22**

## **EDUCAR O PALADAR - EM SINTONIA COM OUTONO E INVERNO**

**15H00 | PARQUE DA DEVESA - SERVIÇOS EDUCATIVOS**

GRATUITO | PÚBLICO-ALVO: CRIANÇAS EM FAMÍLIA | INSCRIÇÃO NO SITE DO PARQUE DA DEVESA (ATÉ 19/10)

Esta iniciativa inserida na atividade Devesa em Família tem como objetivo conhecer alimentos que são predominantes nestas estações, e que proporcionam aporte vitamínico. Um workshop que mostra os seus benefícios de forma lúdica e vivencial, através da confeção de pequenos-almoços e snacks.



# SENIORES



**SEGUNDA 09**

## **FAMALICÃO ANTES E DEPOIS**

**14H30 | BIBLIOTECA  
MUNICIPAL CAMILO CASTELO  
BRANCO**

SESSÃO AGENDADA NO MÍNIMO COM 15 DIAS  
DE ANTECEDÊNCIA | INSCRIÇÃO MÁXIMA DE  
15 PARTICIPANTES | 252 312 699

No sentido de realizar uma retrospectiva temporal da cidade de Vila Nova de Famalicão, a Biblioteca Municipal Camilo Castelo Branco dá a conhecer ao público sénior da nossa cidade de Famalicão antes e depois, no sentido de relembrar com este público, rico de conhecimento, a nossa cidade no passado e nos dias de hoje.



**TERÇA 17**

## **À DESCOBERTA DOS LIVROS COM JOGO DA MÍMICA**

**10H15 OU 14H15 | POLO DA  
BIBLIOTECA DE RIBA DE AVE**

SESSÃO AGENDADA NO MÍNIMO COM 15 DIAS  
DE ANTECEDÊNCIA | INSCRIÇÃO MÁXIMA DE  
15 PARTICIPANTES

Os gestos favorecem a motricidade e descobrir os títulos dos livros através da linguagem não verbal desenvolve também a criatividade e os seniores desfrutarão de momentos de convívio com prazer.

**QUARTA 25**

## **VAMOS FAZER PINTURAS EM PEDRAS!**

**10H30 - 14H30 | POLO DA  
BIBLIOTECA RIBEIRÃO**

SESSÃO AGENDADA NO MÍNIMO COM 15 DIAS  
DE ANTECEDÊNCIA | INSCRIÇÃO MÁXIMA DE  
15 PARTICIPANTES

A pintura é uma forma artística que possibilita a estimulação cognitiva e o desenvolvimento da criatividade dos seniores.

# DIVERSOS



DE SÁBADO 07 A DOMINGO 15

# **ETNOGRÁFICA**

## **2023-**

# **AS VOLTAS**

# **DO LINHO**

**GONDIFELOS | SALÃO PAROQUIAL - 18H00**

ENTRADA LIVRE ATÉ À LOTAÇÃO DO ESPAÇO

### **SÁBADO 07**

**18H00 INAUGURAÇÃO DA EXPOSIÇÃO**

SALÃO PAROQUIAL DE GONDIFELOS

**18H30 CANTARES DE LINHO**

PÚBLICO-ALVO: GERAL | GRUPO FOLCLÓRICO SANTA LEOCÁDIA DE FRAELOS E RANCHO FOLCLÓRICO DA A.C. DE GONDIFELOS

### **DOMINGO 08**

**15H00 CONCERTINAS E CANTARES AO DESAFIO**

PÚBLICO-ALVO: GERAL | EXIBIÇÃO DA ASSOCIAÇÃO DE TOCADORES E CANTADORES AO DESAFIO FAMILICENSE

### **SEXTA 13**

**10H00 ATELIER: CONSTRUÇÃO DE UM FANTOCHE EM PAÑO DE LINHO**

PÚBLICO-ALVO: INFANTO-JUVENIL | ATELIER COM VÂNIA KOSTA

**15H00 TEATRO DE MARIONETAS: HISTÓRIA DE UM GATO E DE UM RATO QUE SE TORNARAM AMIGOS**

PÚBLICO-ALVO: 4º ANO DO ENSINO BÁSICO E 2º CICLO

### **SÁBADO 14**

**10H00 TECER ESTÓRIAS**

PÚBLICO-ALVO: SÊNIOR

**15H00 ATELIER DE BORDADOS EM PAÑO DE LINHO**

PÚBLICO-ALVO: GERAL | MONITORIZAÇÃO: NOVO RUMO, ASSOCIAÇÃO DE PROFESSORES DE VILA NOVA DE FAMILIÇÃO

**18H00 MÚSICA POPULAR: EXIBIÇÃO DO GRUPO DE CAVAQUINHOS DO LIBERDADE FUTEBOL CLUBE**

PÚBLICO-ALVO: GERAL

### **DOMINGO 15**

**15H00 DESFILE DE BOMBOS PELAS RUAS DA FREGUESIA DE GONDIFELOS**

PÚBLICO-ALVO: GERAL | ASSOCIAÇÃO BOMBOS COM VIDA

**16H00 ENSAIO ABERTO E EXIBIÇÕES ETNOGRÁFICAS**

PÚBLICO-ALVO: GERAL | RANCHO FOLCLÓRICO SANTA MARINHA DE LOUSADO; RANCHO FOLCLÓRICO DA ASSOCIAÇÃO CULTURAL DE GONDIFELOS

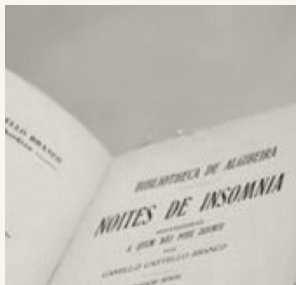

### **QUARTA 18**

## **NOITES DE INSÔNIA**

**21H30 | PLATAFORMA ZOOM**

DINAMIZADOR: JOÃO PAULO BRAGA | TEXTO: A RIVAL DE BRITES DE ALMEIDA | GRATUITO, MEDIANTE INSCRIÇÃO GERAL@CAMILOCASTELOBRANCO.ORG | PÚBLICO-ALVO: M/16

A Comunidade de Leitores consiste no encontro de um grupo de pessoas que se juntam, periodicamente, para conversar sobre livros, cuja leitura foi proposta pelo dinamizador.

### **SÁBADO 21**

## **DIA INTERNACIONAL CONTRA AS ALTERAÇÕES CLIMÁTICAS**

**10H00 | PRAÇA CUPERTINO DE MIRANDA**

PÚBLICO-ALVO: GERAL

Dinamização de atividades lúdico-pedagógicas com oficinas sobre a temática das Alterações Climáticas.

### **SEXTA 27**

## **NOITE DO CONTO E DA POESIA**

**21H30 | MULTIUSOS DE REQUIÃO**

POETA SUGERIDO: AGUSTINA BESSA-LUÍS, ENTRE OUTROS | ANIMAÇÃO MUSICAL: FOLK 5 | APOIO: JUNTA DE FREGUESIA DE REQUIÃO | E-MAIL: ANIMACAOCULTURAL@FAMALICAO.PT

## **MOSTRAS COMUNITÁRIAS**

**PEDOME**

SÁBADO 28 E DOMINGO 29

# ATIVIDADES PEDAGÓGICAS



## **A LAGARTINHA MUITO COMILONA**

**TERÇA 03 E 17 - 10H15  
| BIBLIOTECA MUNICIPAL  
CAMILO CASTELO BRANCO**

AUTOR: ERIC CARLE | PÚBLICO-ALVO:  
CRECHE | SESSÕES AGENDADAS NO MÍNIMO  
COM 15 DIAS DE ANTECEDÊNCIA  
| 252 312 699

À luz da Lua, um pequenino ovo descansava numa folha. Num domingo de manhã o sol quente chegou e PLOC!..., de dentro do ovo saiu uma lagartinha magra e esfoameada.



## **QUEM CONDUZ?**

**TERÇA A QUINTA - 10H15  
| POLO DA BIBLIOTECA DE  
RIBA DE AVE**

AUTOR: LEO TIMMERS | PÚBLICO-ALVO:  
CRECHE | SESSÕES AGENDADAS NO MÍNIMO  
COM 15 DIAS DE ANTECEDÊNCIA  
| 252 981 620

Este apelativo livro de imagens destina-se aos mais pequenos que se vão divertir a adivinhar quem são os condutores de cada veículo.

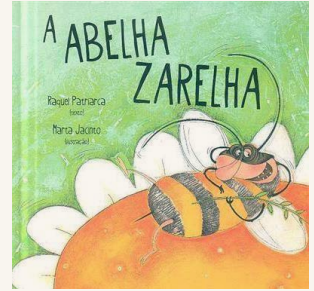

## **A ABELHA ZARELHA**

**SEGUNDA (TARDE), TERÇAS  
E SEXTAS - 10H15 E 14H30  
| POLO DA BIBLIOTECA DE  
RIBEIRÃO**

AUTOR: RAQUEL PATRIARCA | PÚBLICO-ALVO:  
CRECHE | SESSÕES AGENDADAS NO MÍNIMO  
COM 15 DIAS DE ANTECEDÊNCIA  
| 252 494 107

A Abelha Zarelha é o primeiro volume da coleção Livro com bicho, pensada para divertir os primeiros leitores. Eis a Abelha Zarelha, sempre atarefada a zumbir de um lado para o outro.

2º DEBATE MUSEUS NA CONVERSA

# MUSEUS E BEM-ESTAR: CONTRIBUTOS PARA A SAÚDE MENTAL

10 DE OUTUBRO\_18H00

MUSEU BERNARDINO MACHADO







PROGRAMA DO V CICLO DE CONFERÊNCIAS  
COM VISITA GUIADA DO MUSEU DA  
INDÚSTRIA TÊXTIL DA BACIA DO AVE | 2023

# NOVOS CONTRIBUTOS PARA A HISTÓRIA INDUSTRIAL PORTUGUESA

14 OUTUBRO 15H00  
DEBATES, INTERVENÇÕES E PERDAS  
EM TORNO DO PATRIMÔNIO  
INDUSTRIAL PORTUENSE. UMA  
REVISÃO SINÓPTICA DE ALGUNS  
CASOS EM APREÇO (1952-2022)

MÁRIO BRUNO PASTOR  
UNIVERSIDADE CATÓLICA PORTUGUESA, PORTO  
VISITA AO MUSEU DO INSTITUTO SUPERIOR  
DE ENGENHARIA DO PORTO

INSCRIÇÕES ATRAVÉS DO EMAIL  
GERAL@MUSEUDAINDUSTRIATEXTIL.ORG  
OU PELO TELEFONE 252 313 986

# FAMALICÃO

# DANÇA

## 11 DE NOVEMBRO

PAVILHÃO MUNICIPAL

9ª EDIÇÃO

Campeonato Mundo 10 Danças  
6ª Prova do Circuito Nacional

ORGANIZAÇÃO



APRESENTA O CAMPEONATO MUNDIAL



FAMALICÃO DANÇA 2023  
9ª EDIÇÃO

MAIN SPONSOR



amco  
intermediários  
crédito



Informações e bilhetes  
[www.famalicoadanca.com](http://www.famalicoadanca.com)  
919 128 993



**CASA DE CAMILO MUSEU |  
CENTRO DE ESTUDOS**

Av. de S. Miguel, n. 758  
4770-631, S. Miguel de Seide  
252 327 186 (Casa de Camilo)  
252 309 750 (Centro de Estudos)  
www.camilocastelobranco.org  
geral@camilocastelobranco.org  
Terça a sexta: 10h00-17h30; sábado e  
domingo: 10h30-12h30 e 14h30-17h30.  
Encerra às segundas e feriados nacionais,  
sábado de Páscoa, 24 e 31 de dezembro.

**CASA-MUSEU SOLEDADE MALVAR**

Av. 25 de Abril, n. 104,  
4760-101 VNF  
TEL: 252 318 091  
soledademalvar@famaliacao.pt  
Terça a sexta: 10h00-13h00 e 14h00- 17h30.  
Encerra às segundas, fins de semana e  
feriados

**MUSEU BERNARDINO MACHADO**

R. Adriano Pinto Basto, n. 79  
4760-114 VNF  
TEL: 252 377 733  
museu@bernardinomachado.org  
www.bernardinomachado.org  
Terça a sexta: 10h00 às 17h30  
Sábado e domingo: 10h00-12h30 e 14h30-  
17h30. Encerra às segundas e feriados  
nacionais, sábado de Páscoa, 24 e 31  
de dezembro.

**MUSEU DA FUNDAÇÃO  
CUPERTINO DE MIRANDA |  
CENTRO PORTUGUÊS  
DO SURREALISMO**

Praça D. Maria II  
4760-111 VNF  
TEL: 252 301 650  
www.cupertino.pt  
museu@fcm.org.pt  
geral@fcm.org.pt  
Segunda a sexta: 10h00-12h30 e 14h00-  
18h00; sábados, domingos e feriados  
10h00-13h00 e das 14h00-18h00. Encerra  
01 de Janeiro; 01 de maio; 24, 25 e 31 de  
dezembro.

**MUSEU DE CERÂMICA ARTÍSTICA  
DA FUNDAÇÃO CASTRO ALVES**

R. Comendador Castro Alves, n. 391  
4765-053 Bairro VNF  
TEL: 252 931 053  
fundacao@fundacaocaastroalves.org  
www.fundacaocaastroalves.org  
Segunda a sexta: 10h00-12h00 e 14h00-  
17h00; sábado: 15h00-18h00 (mediante  
marcação prévia). Encerra aos fins de  
semana e feriados.

**MUSEU DA CONFRARIA DE  
NOSSA S<sup>a</sup> DO CARMO**

Largo de Nossa Senhora do  
Carmo  
4775-418, Lemenhe  
TEL: 967 323 979  
senhoradocarmo@sapo.pt  
Visitas mediante marcação prévia.

**MUSEU DE ARTE SACRA DA  
CAPELA DA LAPA**

Largo Tinoco de Sousa  
4760-108 VNF  
TEL: 252 320 900  
museuartesacra@famaliacao.pt  
Terça: 10h00-13h00; quinta: 14h30-17h00.  
Encerra nos restantes dias e horários.

**MUSEU DA INDÚSTRIA TÊXTIL DA  
BACIA DO AVE**

R. José Casimiro da Silva, Outeiro  
4760-355, Calendário VNF  
TEL: 252 313 986  
geral@museudaindustriatextil.org  
www.museudaindustriatextil.org  
Terça a sexta: 10h00 às 17h30  
Sábado e domingo: 10h00-12h30 e 14h30-  
17h30. Encerra às segundas e feriados  
nacionais.

**MUSEU DA GUERRA COLONIAL**

Lago Discount - Lote 35 A,  
4760-727 Ribeirão VNF  
TEL: 252 217 998  
museuguerracolonial@adfa.org.pt  
www.museuguerracolonial.pt  
Terça a sexta: 10h00 às 17h30  
Sábado: 14h30 às 17h30. Domingo sob  
marcação  
Encerra às segundas e feriados nacionais,  
sábado de Páscoa, 24 e 31 dezembro.

**MUSEU DO AUTOMÓVEL**

Lago Discount - Lote 48 B, 4760-  
673 Ribeirão, VNF  
TEL: 252 314 045  
museudoautomovelfamaliacao@gmail.com  
Segunda a sexta: 10h00 - 12h30 e 14h30 -  
17h30. Encerra ao fim de semana.

**MUSEU NACIONAL FERROVIÁRIO  
- NÚCLEO DE LOUSADO**

Largo da Estação de Lousado 2,  
4760-623, Lousado, VNF  
TEL: 252 153 646  
museuferroviario@famaliacao.pt  
servicoocliente@fmmf.pt  
www.fmmf.pt  
Terça a sexta: 10h00 às 17h30  
Sábado e Domingo: 10h00-12h30 e 14h30-  
17h30. Encerra às segundas e feriados  
nacionais, sábado de Páscoa, 24 e 31  
dezembro.

**FARMÁCIAS DE SERVIÇO**

- DOMINGO 01** Barbosa | Bairro  
**SEGUNDA 02** Cameira | Delães  
**TERÇA 03** Central | Almeida e Sousa  
**QUARTA 04** Calendário | Riba d'Ave  
**QUINTA 05** Nogueira  
**SEXTA 06** Gavião | Bairro  
**SÁBADO 07** Barbosa | Delães  
**DOMINGO 08** Cameira | Almeida e Sousa  
**SEGUNDA 09** Central | Ribeirão  
**TERÇA 10** Calendário | Riba d'Ave  
**QUARTA 11** Nogueira | Bairro  
**QUINTA 12** Valongo | Delães  
**SEXTA 13** Barbosa | Almeida e Sousa  
**SÁBADO 14** Cameira | Ribeirão  
**DOMINGO 15** Central | Riba d'Ave  
**SEGUNDA 16** Calendário | Bairro  
**TERÇA 17** Nogueira | Delães  
**QUARTA 18** Valongo | Almeida e Sousa  
**QUINTA 19** Gavião | Ribeirão  
**SEXTA 20** Cameira | Riba d'Ave  
**SÁBADO 21** Central | Bairro  
**DOMINGO 22** Calendário | Delães  
**SEGUNDA 23** Nogueira | Almeida e Sousa  
**TERÇA 24** Valongo | Ribeirão  
**QUARTA 25** Gavião | Riba d'Ave  
**QUINTA 26** Barbosa | Bairro  
**SEXTA 27** Central | Delães  
**SÁBADO 28** Calendário | Almeida e Sousa  
**DOMINGO 29** Nogueira | Ribeirão  
**SEGUNDA 30** Valongo | Riba d'Ave  
**TERÇA 31** Gavião | Bairro

**CONTACTOS****FARMÁCIA ALMEIDA E SOUSA**

Av. 25 de Abril, 88 - Oliveira Sta. Maria  
 Tel. 252 931 365

**FARMÁCIA DE BAIRRO**

Av. Silva Pereira, 121 - Bairro Tel. 252 932 678

**FARMÁCIA BARBOSA**

R. Barão da Trovisqueira, VNF  
 Tel. 252 302 120

**FARMÁCIA DE CALENDÁRIO**

R. da Liberdade, 76 - VNF Tel. 252 378 400/1

**FARMÁCIA CAMEIRA**

Cp. Mouzinho de Albuquerque, 129 - VNF  
 Tel. 252 323 819

**FARMÁCIA CENTRAL**

Praça D. Maria II, 1326 - VNF Tel. 252 323 214

**FARMÁCIA DELÃES**

R. da Portela, 270 - Delães Tel. 252 931 216

**FARMÁCIA GAVIÃO**

Av. Eng. Pinheiro Braga, 72 - VNF  
 Tel. 252 317 301

**FARMÁCIA NOGUEIRA**

Av. M. Humberto Delgado, 87 - VNF  
 Tel. 252 310 607

**FARMÁCIA RIBA D'AVE**

Av. Narciso Ferreira, 98 - Riba de Ave  
 Tel. 252 982 124

**FARMÁCIA RIBEIRÃO**

R. Quinta da Igreja, 9 - Ribeirão  
 Tel. 252 416 482

**FARMÁCIA VALONGO**

R. Adriano Pinto Basto, 54 - VNF

**CONTACTOS EQUIPAMENTOS MUNICIPAIS****ARQUIVO MUNICIPAL ALBERTO SAMPAIO**

R. Adriano Pinto Basto  
 4760-114 V.N.F.  
 Tel 252 312 661  
 arquivomunicipal@famaliacao.pt  
 Horário: segunda a quinta das 9h às 17h30;  
 sexta das 9h00 às 11h30

**BIBLIOTECA MUNICIPAL CAMILO CASTELO BRANCO**

Biblioteca Provisória - Centro Cívico  
 Rua Manuel Pinto de Sousa  
 4760-155 Vila Nova de Famalicao  
 Tel. 252 312 699  
 geral@bibliotecacamilocastelobranco.org  
 www.bibliotecacamilocastelobranco.org  
 Horário: segunda a sexta-feira | 10h00  
 às 19h30

Polo de Joane: 252 993 757  
 Polo de Lousado: 252 492 983  
 Polo de P. de Saramagos: 252 992 045  
 Polo de Riba de Ave: 252 981 620  
 Polo de Ribeirão: 252 494 107

**CÂMARA MUNICIPAL DE V.N. FAMILIÇÃO**

Praça Álvaro Marques  
 4764-502 V.N.F.  
 Tel 252 320 900 | 252 323 751 (Fax)  
 camaramunicipal@famaliacao.pt  
 www.famaliacao.pt

**CASA DA JUVENTUDE**

R. Manuel Pinto de Sousa, 146  
 4760-155 V.N.F.  
 Tel 252 314 582/3  
 casadajuventude@famaliacao.pt  
 www.juventudedefamaliacao.org  
 Horário: segunda a sexta: 10h às 18h  
 Sábado: por marcação prévia para os  
 espaços requisitáveis

**CENTRO DE ESTUDOS CAMILIANOS**

Av. de S. Miguel, 758  
 4770-631 S. Miguel de Seide  
 Tel. 252 309 750  
 Horário: segunda a sexta das 10h às 17h30;  
 sábado e domingo das 10h30 às 12h30 e  
 14h30 às 17h30;  
 Biblioteca (segunda a sexta) 10h às 17h15

**CASA DAS ARTES**

Av. Dr. Carlos Bacelar  
 4760-103 V.N.F.  
 Tel: 252 371 297 | 252 371 298 F 252 371 299  
 casadasartes@famaliacao.pt  
 blog: www.casadasartes.blogspot.com  
 bilheteira: casadasartesvnfbilheteiraon-  
 line.pt  
 Horários: Terça a Quinta-feira: 10h00 -  
 19h00 Sexta-feira: 10h00 - 19h00 e 20h30  
 - 22h30.

Nos sábados, domingos e feriados em que  
 haja espetáculos, a bilheteira abrirá uma  
 hora antes do seu início e encerrará uma  
 hora depois.

**PARQUE DA DEVEISA**

Rua Fernando Mesquita - Antas, 2453 - D  
 4760-034 V.N.F.  
 parqueadadeveisa@famaliacao.pt  
 www.parquedadadeveisa.com

**CASA DO TERRITÓRIO****Exposição permanente: "Tempo, Espaço & Ser-Território de V.N. de Famalicao"**

Tel: 252 374 184  
 casadoterritorio@famaliacao.pt  
 Serviços Educativos: 252 317 200  
 sedeveisa@famaliacao.pt  
 Hortas Urbanas: 252 315 194  
 hufa@famaliacao.pt

**GALERIA MUNICIPAL ALA DA FRENTE**

Palacete Barão da Trovisqueira  
 R. Adriano Pinto Basto, 79  
 4760-114 V.N.F.  
 aladafrentegaleria@famaliacao.pt  
 Tel. 252 320 900  
 Horário: Terça a sexta : 10h às 17h30  
 Sábado e domingo das 10h às 12h30 e das  
 14h30 às 17h30

**POSTO DE TURISMO**

Praça D. Maria II  
 4760-111 V.N.F.  
 Tel.252 320 964  
 famaliacoturismo@famaliacao.pt  
 Horário: segunda a quinta: 09h às 18h  
 sexta: 09h às 12h

**LOJA DE TURISMO**

Praça D. Maria  
 4760-111 V.N.F.  
 Tel. 252 315 950  
 lojainterativa@famaliacao.pt  
 Horário: segunda a sábado 10h às 18h



municipio\_de\_famalicao



Instagram

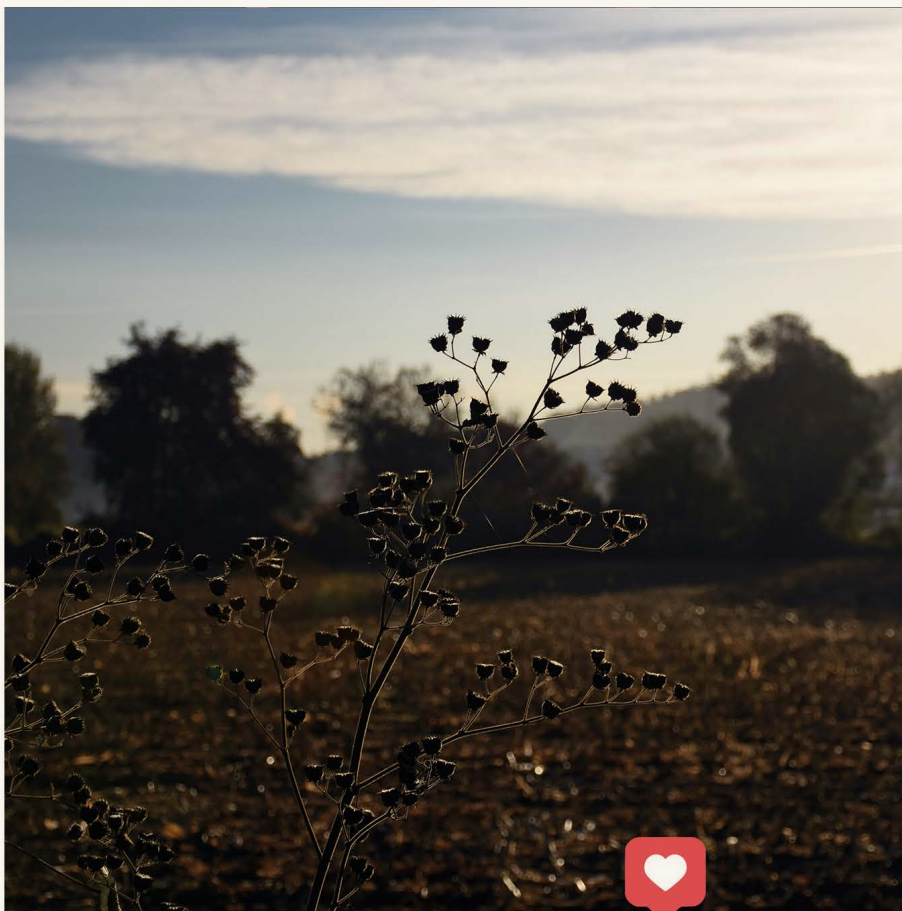

**SEGUE O MUNICÍPIO NO INSTAGRAM**  
PARA VERES FOTOS E VÍDEOS  
E DESCOBRE PORMENORES QUE VAIS ADORAR.



**RUI  
SANCHES**

**ET IN OPERA  
EGO?**

**23 SET. '23 | 12 JAN. '24**

ALA DA FRENTE  
GALERIA MUNICIPAL  
VN FAMILICÃO



**Famalicção**  
CÂMARA MUNICIPAL

[www.famaliccao.pt](http://www.famaliccao.pt)



**DM**

**ctt**

**Taxa Paga**  
Portugal  
Vila Nova de Famalicção