

FAMALICÃO

AG EN DA

FEV'24 REGIÃO
EMPREENDEDORA
EUROPEIA



Noite de
Carnaval
12 fev.

Está na
cara,
que é muito divertido!



Famalicão
O SEU LUGAR

Famalicão
Região Empresarial
2023

ESTÁ 'NA CARA' QUE É O MELHOR CARNAVAL DO PAÍS!

Chegou fevereiro. Mês dos foliões, da diversão, do amor e da cultural!

No dia 12 de fevereiro, todos os caminhos vão dar a Vila Nova de Famalicão para mais uma animada noite de festejos carnavalescos.

Considerado um dos melhores do nosso país, o Carnaval de Famalicão atrai todos os anos milhares de foliões à nossa cidade, não fosse este um evento ímpar pela sua espontaneidade e envolvimento comunitário.

Carnaval também é sinónimo de Queima do Galheiro, tradição popular que volta a cumprir-se na freguesia de Fradelos, marcando o fim do Entrudo.

Este é também o mês em que lançamos o novo volume do Boletim Cultural de Vila Nova de Famalicão, uma das mais antigas publicações do género em Portugal, em que inauguramos uma nova exposição temporária no Parque da Devesa, entre tantas outras iniciativas programadas para que tire maior partido de um fevereiro mais longo que o habitual.

Divirta-se!



Mário Passos

Presidente da Câmara Municipal de Vila Nova de Famalicão

exposição
10 Anos de Tesouros

FAMALICÃO_CASA DO TERRITÓRIO 8 DE FEVEREIRO A 30 DE ABRIL 2024

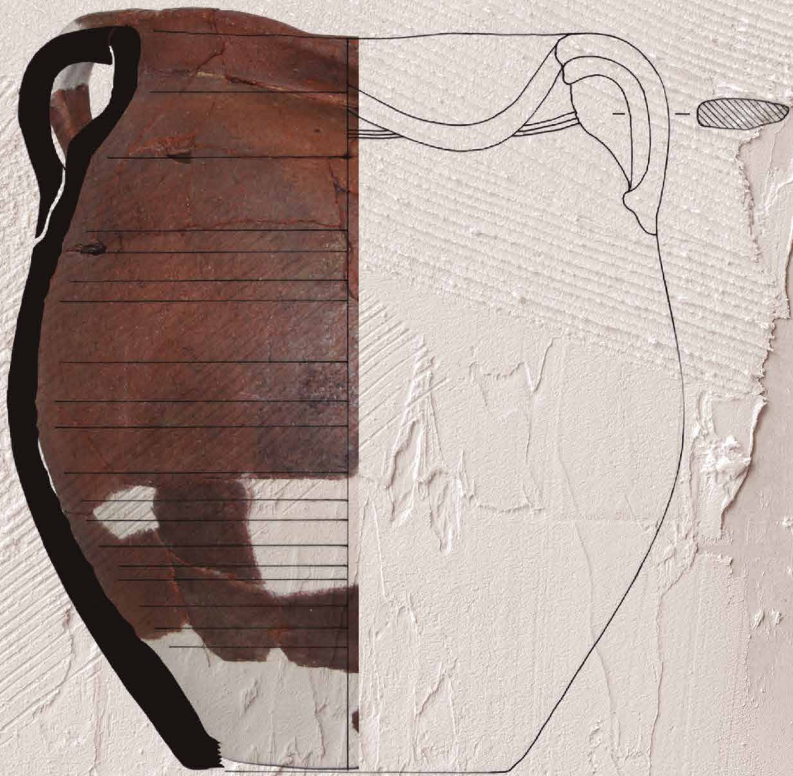

ÍNDICE

06

CARNAVAL

12

TEATRO

08

MÚSICA

20

CINEMA

18

DANÇA

16

ARTE CIRCENSE

36

DESPORTO

26

EXPOSIÇÕES

24

CONFERÊNCIAS

44

SENIORES

40

DIVERSOS

38

WORKSHOPS

46

CRIANÇAS

**Está
na
cara,
que é muito
divertido!**

SEXTA 09 A TERÇA 13

O Carnaval de Famalicão é o mais divertido e espontâneo do país. Na noite da véspera do entrudo, a cidade é inundada pela boa disposição, alegria e criatividade de milhares de pessoas que escolhem Vila Nova de Famalicão para viver esta noite de folia. Tradição que remonta aos anos 80, desde aí que não para de crescer e é já um fenómeno nacional. Famílias inteiras, grupos de amigos, equipas mais ou menos organizadas invadem a cidade, num movimento contagiante de alegria e muita folia. Os bares e cafés abrem as portas e juntam-se à festa com os seus DJs a oferecerem música aos foliões, madrugada dentro. Uma megafesta coletiva onde todos se divertem e onde a única regra é mesmo vir fantasiado.

SEXTA 09

DEFILE DE CARNAVAL INFANTIL

14H30 | V. N. FAMILIÇÃO

PARTICIPAÇÃO: ESCOLAS/ INSTITUIÇÕES DO CONCELHO | **NOTA:** O DEFILE DE CARNAVAL INFANTIL SERÁ MUDADO PARA O PAVILHÃO MUNICIPAL, CASO AS CONDIÇÕES CLIMATÉRICAS NÃO PERMITAM A SUA REALIZAÇÃO PELAS RUAS DA CIDADE.

PERCURSO: RUA ADRIANO PINTO BASTO, RUA DE SANTO ANTÓNIO, PRAÇA 9 DE ABRIL, RUA JÚLIO ARAÚJO, AV. 25 DE ABRIL, ROTUNDA 1º DE MAIO

SEGUNDA 12

CARNAVAL SÉNIOR

14H00 | V. N. FAMILIÇÃO

| PAVILHÃO MUNICIPAL

PARTICIPAÇÃO: PÚBLICO SÉNIOR
(COMUNIDADE E INSTITUIÇÕES)

DOMINGO 11

DEFILE DE CARETOS DE BICICLETA NA CICLOVIA 3.ª EDIÇÃO

**09H30 | DEFILE NA CICLOVIA
DE V. N. FAMILIÇÃO
A GONDIFELOS**

CONCENTRAÇÃO NOS PAÇOS DO CONCELHO ÀS 09H00 | COLABORAÇÃO: ASSOCIAÇÕES DE PASTELEIRAS (BICICLETAS) ANTIGAS DO CONCELHO; BOINAS NEGRAS DE VERMOIM, ARDLA, RIBEIRÃO, CBAC, CLUBE DE BICICLETAS ANTIGAS DE CAVALÕES, CONFRARIA DE BICICLETAS ANTIGAS DE SEIDE S. PAIO, BTT BRUFE E OUTROS CICLISTAS INTERESSADOS

SÁBADO 10

EXPOSIÇÃO MÁSCARAS E CARETOS 4.ª EDIÇÃO

**15H00 | SEIDE S. MIGUEL
| JUNTA DE FREGUESIA**

PARTICIPAÇÃO: EB1 E JI DE SEIDE S. MIGUEL; EB1 E JI DE LANDIM; EB1 E JI DE AVIDOS E LAGOA; NOVO RUMO, ASSOCIAÇÃO DE PROFESSORES DE VILA NOVA DE FAMILIÇÃO | **APOIO:** JUNTA DE FREGUESIA DE SEIDE E GRUTAÇA, GRUPO DE TEATRO AMADOR CAMILIANO

SEGUNDA 12
**NOITE DE
CARNAVAL**

RUAS DA CIDADE

PALCO A

RUA LUÍS BARROSO - JUNTO AO CENTRO
ESCOLAR LUÍS DE CAMÕES

21H00 (1.ª PARTE)
ORQUESTRA PENTÁGONO

23H00
DESFILE E CONCURSO
DE MASCARADOS

00H00 (2.ª PARTE)
ORQUESTRA PENTÁGONO

PALCO B

PRAÇA 9 DE ABRIL

23H00
DIOGO FONSECA

02H00
RICARDO REIS/MC MANO

PALCO C

PRAÇA D. MARIA II

23H00
VIKTOR SOUL

02H00
MANEL FONSECA/MC
LANDU BI

PALCO D

PRAÇA - MERCADO MUNICIPAL

21H00
ANIMAÇÃO POR DJ'S

00H00
MENINOS DO RIO

**CARNAVAL
NAS
FREGUESIAS**

SÁBADO 10 - 14H00
CARNAVAL DO SOUTO
EM LOUSADO

DOMINGO 11 - 14H00
18º DESFILE DE CARNAVAL
EM RIBEIRÃO

DOMINGO 11 - 14H30
39º DESFILE DE CARNAVAL
DE RUA EM ARNOSO STA.
EULÁLIA

DOMINGO 11 - 14H30
8º CIRCUITO DE FOLIÕES
EM RIBA DE AVE

TERÇA 13 - 14H30 E 20H30
DESFILE DE CARNAVAL DE
FRADELOS E QUEIMA DO
GALHEIRO

ORGANIZAÇÃO: ASSOCIAÇÃO JUVENIL DE
FRADELOS, KOKLUS | APOIO: IPDJ, JUNTA DE
FREGUESIA DE FRADELOS

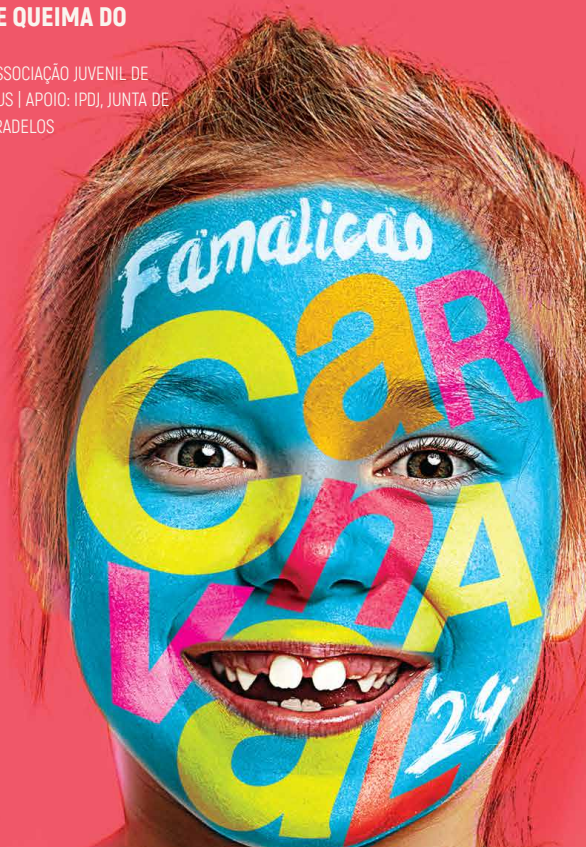



ORQUESTRA METROPOLITANA
DE LISBOA

**SÁBADO 24 - 21H30 | CASA
DAS ARTES | GRANDE
AUDITÓRIO**

ENTRADA: 4 EUROS. ESTUDANTE, CARTÃO
QUADRILÁTERO CULTURAL E SENIORES (A
PARTIR DOS 65 ANOS): 2 EUROS
| CLASSIFICAÇÃO: M/6 | DURAÇÃO: 80 MIN

PROGRAMA

Miguel Amaral - Uma Estranha
Melodia Feita de Todos os
Sonhos (estreia absoluta)

Luís de Freitas Branco - Vathek
(versão de Joly Braga Santos
para orquestra de câmara)

Dimitris Andrikopoulos
- Concerto para Guitarra
Portuguesa (estreia absoluta)

A guitarra portuguesa é diferente de todas as outras guitarras. Isso deve-se não somente às seis ordens duplas de cordas metálicas, à afinação, à caixa de ressonância em forma de pera ou à cravelha em disposição de leque. Carrega uma simbologia associada ao fado, à boémia urbana, às raízes e à identidade histórica do nosso país.



RAÍZES



SEXTA 02
**JOÃO
 PAULO
 MOREIRA**

**21H30 | CASA DAS ARTES
 | PEQUENO AUDITÓRIO**

ENTRADA: 4 EUROS. ESTUDANTE, CARTÃO
 QUADRILÁTERO CULTURAL E SENIORES (A
 PARTIR DOS 65 ANOS): 2 EUROS
 | CLASSIFICAÇÃO: M/6 | DURAÇÃO: 60 MIN

PROGRAMA

Camille Saint-Saëns (1835 - 1921)

Etude op. 52 no. 6 "En forme de
 valse"

**Johann Sebastian Bach (1685-
 1750)**

French Suite nº 5 in G major BWV
 816 (1722): Allemande; Courante;
 Sarabande; Gavotte; Bourrée
 Loure Gigue

Franz Schubert (1797 - 1828)

Piano Sonata Nº 21 D 960 in B flat
 major: 1. Molto Moderato;
 2. Andante Sostenuto; 3. Scherzo.
 Allegro vivace con delicatezza;
 4. Allegro non troppo

QUINTA 08

**MÓNICA
 JARIMBA
 + MIGUEL
 XAVIER**

**21H30 | CASA DAS ARTES
 | CAFÉ CONCERTO**

ENTRADA: 3 EUROS. ESTUDANTES, CARTÃO
 QUADRILÁTERO CULTURAL E SENIORES: 1,5
 EUROS | CLASSIFICAÇÃO: M/6 | DURAÇÃO:
 80 MIN | UMA COPRODUÇÃO DA CASA
 DAS ARTES DE FAMILIÇÃO E A ACAFADO
 - ASSOCIAÇÃO CULTURAL & ARTÍSTICA
 FAMILIÇÃO FADO | GUITARRA PORTUGUESA:
 JOÃO MARTINS; VIOLA DE FADO: JOÃO ARAÚJO
 E VIOLA BAIXO: TORCATO REGUFE

Enaltecendo o Fado, a Casa
 das Artes irá celebrá-lo
 mensalmente e, além de receber
 fadistas consagrados, será
 dada a oportunidade a novos
 intérpretes, músicos e até
 compositores. No Café Concerto
 decorrerão estas noites de
 fado, como se de uma típica e
 tradicional tasca se tratasse,
 elevando e acompanhando o
 reconhecimento do "nosso"
 Fado, como Património Imaterial
 da Humanidade, atestado pela
 UNESCO.

DOMINGO 25

ARS AD HOC

18H00 | RIBA DE AVE | TEATRO NARCISO FERREIRA

ENTRADA: 4 EUROS. ESTUDANTE, CARTÃO QUADRILÁTERO CULTURAL E SENIORES (A PARTIR DOS 65 ANOS): 2 EUROS | CLASSIFICAÇÃO: M/6 | DURAÇÃO: 60 MIN | PRODUÇÃO: ARTE NO TEMPO

O "ARS AD HOC" é um agrupamento criado em 2018 pela "Arte no Tempo", que se distingue por se mover com igual "à vontade" nos grandes clássicos da música de câmara e na mais recente criação musical. O programa da sua primeira apresentação no Teatro Narciso Ferreira espelha este diálogo, combinando duas obras do grande repertório orquestral reduzidas para 'quinteto pierrot': o Prélude à l'après midi d'un faune [1894], de Debussy, e Trois Mouvements de Pétrouchka [1921], de Stravinsky - com outras duas bastante mais recentes: um trio de Clara Iannotta (1983) e um quinteto composto para o agrupamento pelo compositor português Carlos Lopes (1995).



TEATRO

SÁBADO 17 – 21H30 | CASA DAS ARTES | GRANDE AUDITÓRIO

ENTRADA: 4 EUROS. ESTUDANTES, CARTÃO QUADRILÁTERO CULTURAL E SENIORES (A PARTIR DE 65 ANOS): 2 EUROS
| CLASSIFICAÇÃO: M/14 | DURAÇÃO: 100 MIN
| PRODUÇÃO: TEATRO NACIONAL D. MARIA II

Em 2023, passam 500 anos sobre a primeira apresentação de A Farsa de Inês Pereira, de Gil Vicente, no convento de Tomar, perante o rei D. João III. A peça foi escrita no auge da produção dramaturgica do autor e tentava dar resposta às acusações de plágio de algumas peças estrangeiras, de que vinha sendo acusado. O relato cómico que dá conta das desventuras duma mulher da classe média portuguesa do século XVI, que desafia o poder familiar e a mentalidade medieval que dominava a sociedade quinhentista, seria depois considerada a mais perfeita das obras do “fundador do teatro português”, desfazendo assim dúvidas sobre o seu talento e originalidade.





A FARSA DE INÊS PEREIRA

QUINTA 08

AUTO DA BARCA DO INFERNO

**QUINTA 08 - 10H00/15H00
(PARA ESCOLAS)****SEXTA 09 - 10H00
(PARA ESCOLAS)****SEXTA 09 - 21H30****CASA DAS ARTES | GRANDE
AUDITÓRIO**

ENTRADA: 4 EUROS. ESTUDANTES, CARTÃO QUADRILÁTERO CULTURAL E SENIORES (A PARTIR DE 65 ANOS): 2 EUROS | ENTRADA LIVRE SUJEITA À INSCRIÇÃO PRÉVIA DAS ESCOLAS | CLASSIFICAÇÃO: M/6 | DURAÇÃO: 60 MIN | PRODUÇÃO: AGON / MOMENTO - ARTISTAS INDEPENDENTES

Nesta famosa alegoria de Gil Vicente vemos aqui julgadas várias almas. Almas que seguiram caminhos distintos na Terra e que chegaram a um ponto de não retorno. Qual será o fim destes seres? Será a pura Barca da Glória, guardada pelo Anjo, o veículo que os levará ao grandioso fim? Ou será a suja e espaçosa Barca do Inferno guardada pelo sarcástico Diabo? Na obra destacam-se não só os percursos e ações de cada "figura-tipo", mas também a identificação e a intemporalidade, recorrendo à dramatização, à tecnologia e à música como estratégias de aproximação desta obra datada ao público escolar jovem.





ESTREIA, QUINTA 22 E SEXTA 23

TERROR E MISÉRIA

21H30 | CASA DAS ARTES | GRANDE AUDITÓRIO

ENTRADA: 4 EUROS. ESTUDANTES, CARTÃO QUADRILÁTERO CULTURAL E SENIORES (A PARTIR DE 65 ANOS): 2 EUROS | CLASSIFICAÇÃO: M/14 | DURAÇÃO: 80 MIN | PRODUÇÃO: RUI BEZERRA

"Terror e Miséria do Terceiro Reich" é uma peça de Bertolt Brecht, escrita entre 1935 e 1943. Estreou em Paris, em 1938, com oito cenas. Nos anos seguintes, Brecht foi acrescentando outras cenas, chegando a um total de 35. O exercício que aqui se apresenta reúne algumas das mesmas, criteriosa e intencionalmente escolhidas pelos alunos e pelo encenador. Cada cena é precedida de um poema ou comentário sobre a vida quotidiana no regime nazi e mostram como a ditadura, imposta pelo regime alemão, penetrou em todas as classes sociais e áreas da vida espalhando medo e desconfiança. Na recensão da estreia de "Terror e Miséria do Terceiro Reich", que constitui o primeiro ensaio publicado sobre esta peça, Walter Benjamin define Brecht como "um especialista do começar-do-princípio".

SÁBADO 24

PAPI – OPUS 7

**SEGUNDA 19 A SEXTA 23 | 10H00 E 11H00
(APRESENTAÇÕES PARA ESCOLAS)**

**SÁBADO 24 – 11H00 E 15H00
CASA DAS ARTES | PEQUENO AUDITÓRIO**

ENTRADA: 5 EUROS PARA ADULTO,
COM ENTRADA LIVRE PARA A CRIANÇA
| CLASSIFICAÇÃO: M/3 | DURAÇÃO: 45
MIN | COPRODUÇÃO: CASA DAS ARTES E
COMPANHIA DE MÚSICA TEATRAL

Opus 7 acontece num jardim de flores sonívoras onde as abelhas valem, o vento murmura e a chuva canta. As estrelas brilham e cintilam em caixas de música; os pássaros passam e param sem pressa. Uma borboleta pousa e diz que esta é a melhor forma de aprender a voar. Um jardineiro floresce e ensina a sua arte a outros cuidadores de plantas.



ARTE CIRCENSE

ESTREIA

**SEXTA 16 – 10H30
(PARA ESCOLAS – 1º CICLO)**

SÁBADO 17 – 21H30

**RIBA DE AVE | TEATRO
NARCISO FERREIRA**

ENTRADA: 4 EUROS. ESTUDANTE, CARTÃO
QUADRILÁTERO CULTURAL E SENIORES
(A PARTIR DE 65 ANOS): 2 EUROS | ESCOLAS:
ENTRADA LIVRE SUJEITA À INSCRIÇÃO
PRÉVIA | CLASSIFICAÇÃO: M/6 | DURAÇÃO:
40 MIN | PRODUÇÃO: LUNA CHEIA E INAC –
INSTITUTO NACIONAL DE ARTES DO CIRCO

“Connexio” é um espetáculo que dança na subtileza das conexões humanas através da poesia física do movimento, envolvendo o público numa narrativa de uniões etéreas, separações melancólicas e conexões luminosas. É um apelo poético à empatia, um convite para redescobrir a beleza na vulnerabilidade e procurar o eco da compreensão mútua nos cantos mais íntimos das nossas conexões humanas.

Luna Cheia foi fundada pela colaboração de dois artistas apaixonados pela arte circense e com formação em Famalicão: Valeria Elizondo Carrillo (INAC) e Victor Alves (ACE Famalicão e ACAPA - Fontys Academy of Circus and Performance Art).

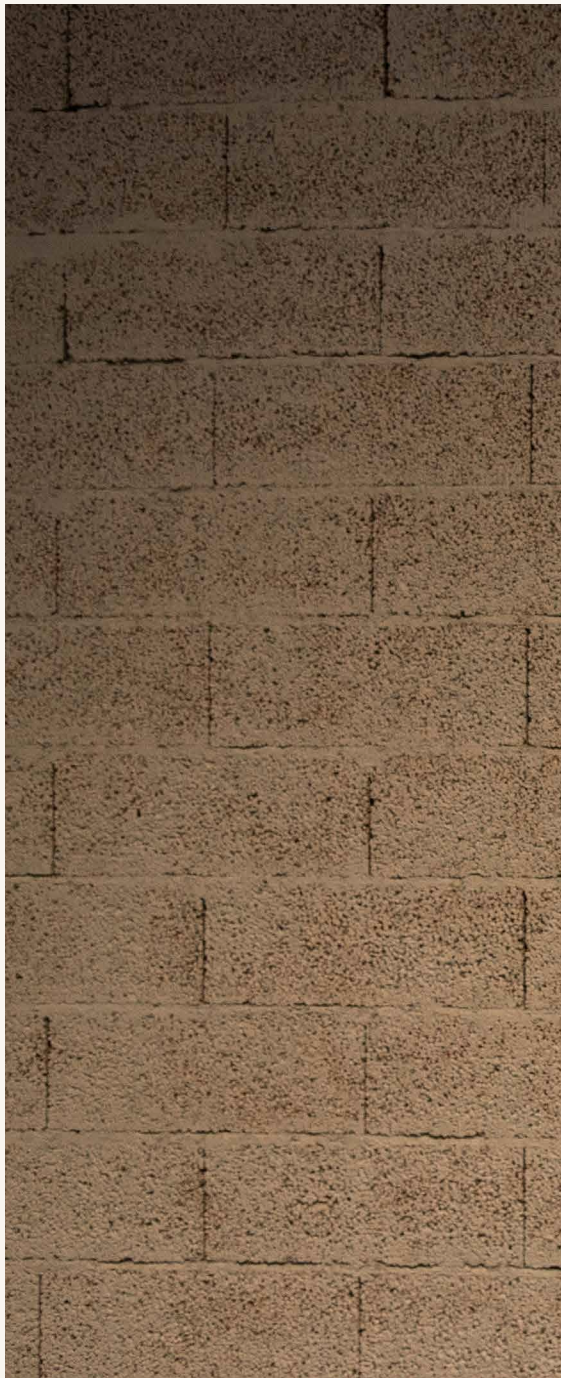



CONNEXIO

DANÇA

SÁBADO 10 - 21H30 | RIBA DE AVE | TEATRO NARCISO FERREIRA

ENTRADA: 4 EUROS. ESTUDANTE, CARTÃO QUADRILÁTERO CULTURAL E SENIORES (A PARTIR DE 65 ANOS): 2 EUROS
| CLASSIFICAÇÃO: M/12 | DURAÇÃO: 50 MIN
| PRODUÇÃO: CERCA TROVA

"Foi somente um sonho".

A normalidade retorna rapidamente e a sanidade não permanece em risco, basta virar para o outro lado e aconchegar-se novamente nas próprias concepções macias e cheirosas.

"Onde estive todo esse tempo?

Quantas camadas tem um sonho? Seria a vida somente mais uma dessas camadas?

O que é a morte, senão um despertar?" Por que fazer essas perguntas? O alarme, pela

manhã, fielmente, lembra-me de esquecer. Mas não esqueço, não sempre. E a única saída é repetir:

"foi somente um sonho. Nunca é somente um sonho."



APNEIA

ESTREIA QUINTA 29
E SEXTA 01 DE MARÇO

THE INES- -CAPABLE CASCADE OF ANY ODD EVENT

**21H30 | CASA DAS ARTES
| GRANDE AUDITÓRIO**

ENTRADA: 6 EUROS. ESTUDANTE, CARTÃO
QUADRILÁTERO CULTURAL E SENIORES
(A PARTIR DE 65 ANOS): 3 EUROS
| CLASSIFICAÇÃO: M/6 | DURAÇÃO: 60 MIN
| PRODUÇÃO: INTRANZYT CIA.®

“Emoção” é uma corda que liga os nossos pensamentos e o corpo; “Emoção” é uma linguagem que expressa os nossos sentimentos e experiências; “Emoção” é um poder que se espalha rapidamente e infeta outras pessoas como uma reação química; Na vida em constante mudança, a emoção – prazer e raiva, alegrias e tristezas, separações e reencontros – domina tudo! Eventualmente, a nossa existência torna-se uma espécie de Emoção!





QUINTA 01 FECHAR OS OLHOS

SESSÃO CINECLUBE DE JOANE

**21H45 | CASA DAS ARTES
| PEQUENO AUDITÓRIO**

ENTRADA GERAL: 4 EUROS | ESTUDANTES:
2 EUROS | GRÁTIS PARA ASSOCIADOS DO
CINECLUBE DE JOANE | TÍTULO ORIGINAL:
CERRAR LOS OJOS (ESPAÑA/ARGENTINA,
2023) | REALIZAÇÃO: VÍCTOR ERICE
| INTERPRETAÇÃO: JOSE CORONADO,
MANOLO SOLO, PETRA MARTÍNEZ, ANA
TORRENT | CLASSIFICAÇÃO: M/14 | DURAÇÃO:
165 MIN

À época do seu desaparecimento, durante a rodagem do filme "La Mirada del Adíos", Julio Arenas era um dos mais amados atores espanhóis. Embora o seu corpo nunca tenha sido encontrado, encerraram o caso. Quase 30 anos passados sobre esse evento, o realizador Miguel Garay, seu grande amigo, decide fazer uma retrospectiva da vida dele num programa de televisão.



A man in a grey suit and sunglasses is looking at a red Ferrari car. In the background, there are other people, including one wearing a white cap and another wearing a black helmet. The scene appears to be outdoors, possibly at a race track or a car show.

SESSÃO CINEMA NA CASA DAS ARTES

SÁBADO 03 - 15H00 E 21H30
| CASA DAS ARTES | GRANDE
AUDITÓRIO

ENTRADA GERAL: 4 EUROS | ESTUDANTES,
CARTÃO QUADRILÁTERO CULTURAL E
SENIORES (A PARTIR DOS 65 ANOS): 2 EUROS
| TÍTULO ORIGINAL: FERRARI (EUA/ CHINA/
ITÁLIA/ REINO UNIDO, 2023) | REALIZAÇÃO:
MICAEL MANN | INTERPRETAÇÃO: ADAM
DRIVER, PENÉLOPE CRUZ, PATRICK DEMPSEY,
SHAILENE WOODLEY | CLASSIFICAÇÃO: M/12
| DURAÇÃO: 130 MIN

No verão de 1957, o antigo piloto de carros de corrida Enzo Ferrari está em crise. A falência persegue a empresa que ele e a mulher, Laura, construíram do nada dez anos antes. O seu casamento tempestuoso debate-se entre o luto pela morte de um filho e o reconhecimento de outro. Tentando garantir a sobrevivência, Ferrari aposta tudo numa corrida: a icónica Mille Miglia - 1000 milhas por Itália.

FERRARI

SÁBADO 03

WONKA (VP)**16H00 | RIBA DE AVE | TEATRO NARCISO FERREIRA**

ENTRADA GERAL: 2 EUROS | ESTUDANTES, CARTÃO QUADRILÁTERO CULTURAL E SENIORES (A PARTIR DOS 65 ANOS): 1 EURO | TÍTULO ORIGINAL: WONKA (EUA/ GRÃ-BRETANHA, 2023) | REALIZAÇÃO: PAUL KING | INTERPRETAÇÃO: TIMOTHÉE CHALAMET, OLIVIA COLMAN, HUGH GRANT | CLASSIFICAÇÃO: M/6 | DURAÇÃO: 115 MIN

Esta é a história de Willy Wonka, a excêntrica personagem que conhecemos em "Charlie e a Fábrica de Chocolate". Esta nova adaptação retrata o jovem Wonka, o mágico, "entertainer" e inventor muito especial que enfrentou grandes adversidades em prol da arte chocolateira.



SÁBADO 03

AQUAMAN E O REINO PERDIDO**21H30 | RIBA DE AVE | TEATRO NARCISO FERREIRA**

ENTRADA GERAL: 2 EUROS | ESTUDANTES, CARTÃO QUADRILÁTERO CULTURAL E SENIORES (A PARTIR DOS 65 ANOS): 1 EURO | TÍTULO ORIGINAL: AQUAMAN AND THE LOST KINGDOM (EUA, 2023) | REALIZAÇÃO: JAMES WAN | INTERPRETAÇÃO: JASON MOMOA, PATRICK WILSON, AMBER HEARD, NICOLE KIDMAN, YAHYA ABDUL-MATEEN II | CLASSIFICAÇÃO: M/12 | DURAÇÃO: 120 MIN

Black Manta, ainda impulsionado em vingar a morte do seu pai, não poupará Aquaman. Desta vez, Black Manta está mais forte e liberta uma antiga força maligna. Para o derrotar, Aquaman irá precisar do seu irmão Orm, o antigo Rei de Atlântida, para uma improvável aliança. Juntos, terão um grande desafio.



QUINTA 08

MAESTRO

SESSÃO CINECLUBE DE JOANE

**21H45 | CASA DAS ARTES
| PEQUENO AUDITÓRIO**

ENTRADA GERAL: 4 EUROS | ESTUDANTES:

2 EUROS | GRÁTIS PARA ASSOCIADOS DO

CINECLUBE DE JOANE | TÍTULO ORIGINAL:

MAESTRO [EUA, 2023] | REALIZAÇÃO:

BRADLEY COOPER | INTERPRETAÇÃO:

BRADLEY COOPER, VINCENZO AMATO, MATT

BOMER, CAREY MULLIGAN, GREG HILDRETH

| CLASSIFICAÇÃO: M/14 | DURAÇÃO: 125 MIN

Nascido a 25 de Agosto de 1918, Leonard Bernstein era filho de judeus ucranianos que emigraram para os EUA no início do século XX. Em adulto, tornou-se maestro da Orquestra Filarmónica de Nova Iorque e foi reconhecido internacionalmente como um grande talento da música clássica.





QUINTA 15
**VILARINHO
 DAS FURNAS**

SESSÃO CINECLUBE DE JOANE

**21H45 | CASA DAS ARTES
 | PEQUENO AUDITÓRIO**

ENTRADA GERAL: 4 EUROS | ESTUDANTES:
 2 EUROS | GRÁTIS PARA ASSOCIADOS DO
 CINECLUBE DE JOANE | TÍTULO ORIGINAL:
 VILARINHO DAS FURNAS (PORTUGAL, 1971)
 | REALIZAÇÃO: ANTÓNIO CAMPOS
 | CLASSIFICAÇÃO: M/12 | DURAÇÃO: 75 MIN

Uma aldeia perdida no sopé da serra Amarela, Gerês, e a sua vivência comunitária, das raras experiências que ainda restam em território português do comunitarismo agro-pastoril, serão destruídas pelas águas represadas de uma grande barragem «estratégica». A integração será difícil, mas conseguida por fim, e Campos regista as derradeiras tarefas, como a última apanha do milho, a última procissão, a manutenção sem esperanças dos últimos diques tradicionais.



QUINTA 22

A CAIXA

SESSÃO CINECLUBE DE JOANE

**21H45 | CASA DAS ARTES
| PEQUENO AUDITÓRIO**

ENTRADA GERAL: 4 EUROS | ESTUDANTES:
2 EUROS | GRÁTIS PARA ASSOCIADOS DO
CINECLUBE DE JOANE | TÍTULO ORIGINAL:
LA CAJA (MÉXICO/EUA, 2021) | REALIZAÇÃO:
LORENZO VIGAS | INTERPRETAÇÃO: ELIÁN
GONZALEZ, HERNÁN MENDOZA, HATZÍN
NAVARRETE, CRISTINA ZULUETA
| CLASSIFICAÇÃO: M/12 | DURAÇÃO: 90 MIN

Hatzin é um rapaz mexicano que sempre viveu com a avó. Um dia, vê-se obrigado a ir buscar os restos mortais do pai, que conheceu por fotografia, cujo corpo foi encontrado numa vala comum no meio do deserto. Na viagem de regresso, conhece Mário, um homem que lhe parece ter semelhanças com o das fotografias. Confuso, convence-se de que ele é o seu progenitor e tenta uma aproximação. Ao lado daquele desconhecido, Hatzin vai conhecer os meandros do crime e da violência.



QUINTA 29

A PRINCESA ERRANTE

SESSÃO CINECLUBE DE JOANE

**21H45 | CASA DAS ARTES
| PEQUENO AUDITÓRIO**

ENTRADA GERAL: 4 EUROS | ESTUDANTES:
2 EUROS | GRÁTIS PARA ASSOCIADOS DO
CINECLUBE DE JOANE | TÍTULO ORIGINAL:
RUTEN NO ÔHI (JAPÃO, 1960) | REALIZAÇÃO:
KINYU TANAKA | INTERPRETAÇÃO: MACHIKO
KYÔ, EUJI FUNAKOSHI, YOMEI RYU, ATSUKO
KINDAICHI | CLASSIFICAÇÃO: M/12
| DURAÇÃO: 100 MIN

Em 1937, quando o Japão ocupou a Manchúria, Ryuko, uma aristocrata, é informada que foi escolhida, através de uma fotografia, para esposar o irmão mais novo do imperador da Manchúria. Obrigada a deixar o Japão, ela terá de se habituar à sua nova vida enquanto princesa. Pouco tempo depois, nasce uma menina e Ryuko parece estar feliz no Palácio. Porém, as tropas soviéticas preparam uma nova invasão.

CONFERÊNCIAS

A black and white portrait of Augusto de Vasconcelos, a man with a mustache and glasses, wearing a suit and tie. The portrait is the background for the text on the right side of the page.

AUGUSTO DE VASCONCELOS: UM MÉDICO QUE TAMBÉM FOI POLÍTICO (1911- 1926)

SEXTA 23

CICLO DE CONFERÊNCIAS 2024:
CIÊNCIA, TÉCNICA E POLÍTICA
NA I REPÚBLICA (1910-1926)

**19H00 | MUSEU BERNARDINO
MACHADO**

ENTRADA GRATUITA | ORADOR: DOUTORA
SORAIA MILENE CARVALHO

| PROGRAMA COMPLETO EM:

WWW.BERNARDINOMACHADO.ORG

**QUINTA 08****GILGAMESH, O
HERÓI ESTELAR****19H30 | PARQUE DA DEVEZA
| CASA DO TERRITÓRIO**

ENTRADA LIVRE, COM INSCRIÇÃO

| ORGANIZAÇÃO: NOVA ACRÓPOLE

FAMALICÃO | INSCRIÇÃO ATRAVÉS DO SITE

WWW.PARQUEDADEVESA.COM OU POR

WHATSAPP 915 304 926

Gilgamesh é o Herói que, na mitologia da Mesopotâmia, caminha pelas estrelas despertando consigo estados de consciência que vão surgindo ao longo das 12 provas que realiza! Nesta conferência, com a qual iniciamos o nosso ciclo para 2024, dedicado aos Heróis e Antigas Civilizações, iremos compreender a forma como cada constelação se une ao caminho deste Herói e ao caminho de cada um de nós.

SEXTA 23**UMA MENTE
BRILHANTE
DE RON HOWARD**

SESSÃO FILMES INESQUECÍVEIS

**21H30 | SEIDE | CENTRO DE
ESTUDOS CAMILIANOS
| AUDITÓRIO**

ENTRADA GRATUITA | O LEVANTAMENTO DOS

BILHETES DE INGRESSO DEVERÁ REALIZAR-

SE ATÉ ÀS 21H15, DO DIA 23 DE FEVEREIRO |

MODERADOR: SÉRGIO GUIMARÃES DE SOUSA

| CONVIDADO: CARLOS FIOLEIS

"Uma Mente Brilhante" conta no papel principal, com o ator Russell Crowe, no extraordinário desempenho da figura do carismático e brilhante matemático John Nash.

30 • FEVEREIRO

EXPOSIÇÕES



ATÉ 18 DE MAIO | GALERIA MUNICIPAL ALA DA FRENTE

ENTRADA GRATUITA | INAUGURAÇÃO: 03 DE FEVEREIRO
- 18H00 | HORÁRIO: TERÇA A SEXTA: DAS 10H00 ÀS 17H30; SÁBADO E DOMINGO: 14H30 ÀS 17H30

A exposição resulta de uma seleção de trabalhos de fotografia realizados ao abrigo de uma bolsa da Fundação Calouste Gulbenkian nos finais dos anos 80, na Região do Alentejo. Obras que resultam de um percurso muito minucioso e atento onde cada detalhe, cada fragmento, cada pormenor de luz, cada textura se tornou propósito de atenção e resultou numa fotografia. Estas imagens detêm uma composição lúcida e uma perceção diferenciada. São tomados fragmentos que se autonomizam e nos elucidam as formas simples, nas suas cores e texturas. A pintura mostra a sensibilidade e estimula a contemplação, somos levados a olhar as superfícies, onde o sentido de espaço se projeta para além do entendimento, para além da compreensão. As superfícies suspendem-nos num testemunho do mistério.

SUPERFÍCIES DE PEDRO CHORÃO

22 - FEVEREIRO

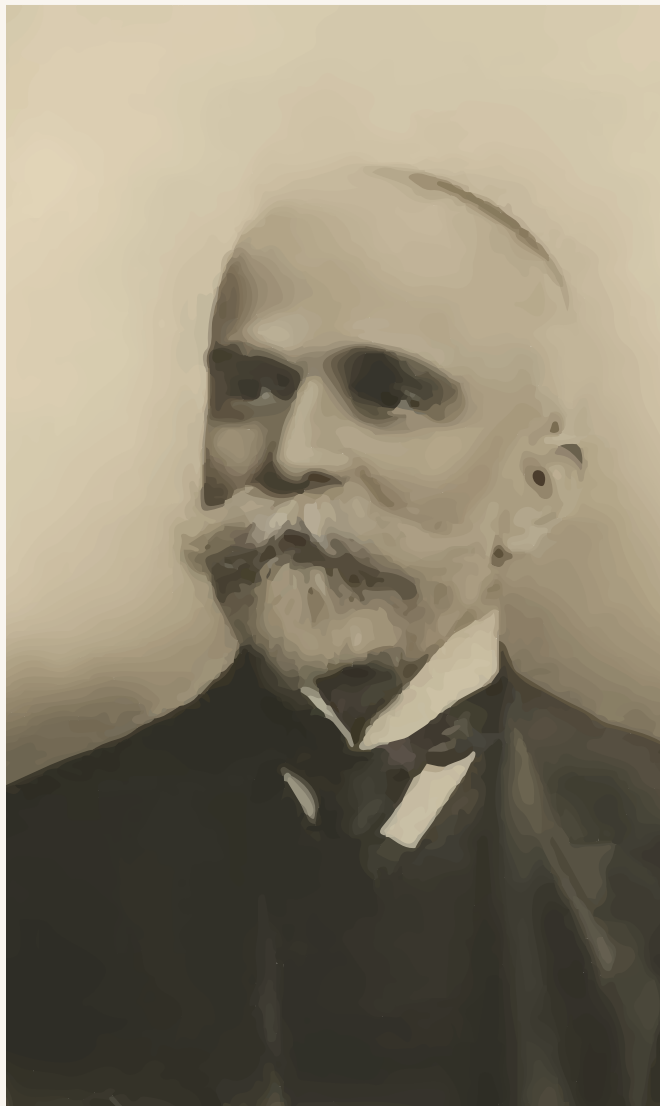

BERNARDINO MACHADO, O PEDAGOGO

ATÉ 31 DE MARÇO | MUSEU BERNARDINO MACHADO

ENTRADA GRATUITA | HORÁRIO: TERÇA A SEXTA DAS 10H00 ÀS 17H30; FIM DE SEMANA: 14H30-17H30

A INQUIETAÇÃO DO GESTO

POR ADIAS MACHADO E DAVID LOPES

ATÉ 24 DE MARÇO | MUSEU NACIONAL FERROVIÁRIO - NÚCLEO DE LOUSADO

ENTRADA GRATUITA | HORÁRIO: TERÇA A SEXTA DAS 10H00 ÀS 17H30; FIM DE SEMANA: 14H30 - 17H30

A exposição reúne obras de dois pintores famalicenses, Adias Machado, de Oliveira São Mateus, e David Lopes, de Nine, assinalando o arranque de um conjunto de iniciativas que o Museu Nacional Ferroviário - Núcleo de Lousado tem para oferecer ao público em 2024. Adias Machado é um homem das artes e das letras, reconhecido pintor humanista que busca constantemente a essência da vida perante as inquietações do ser humano nos dias de hoje. David Lopes é um artista plástico que conjuga a arte, o engenho, a espiritualidade e a generosidade. A busca incessante pelo belo faz dele um pintor de luz e contraluz, sobretudo quando se assume como um paisagista.





ATÉ 30 DE ABRIL

10 ANOS DE TESOUROS

**PARQUE DA DEvesa | CASA DO
TERRITÓRIO**

ENTRADA GRATUITA | INAUGURAÇÃO: 8 DE FEVEREIRO
ÀS 16H30

Desde a inauguração do Parque da Devesa e abertura da Casa do Território é bem provável que se tenha cruzado com um pequeno expositor, com peças ou fragmentos de peças que vão mudando e despertando maior ou menor atenção. Depois de 10 anos, pretende-se reunir os 139 objetos, ou conjuntos arqueológicos expostos, numa só mostra, dando a conhecer os 13 sítios referenciados, e sensibilizar para a proteção deste património, demonstrando o potencial arqueológico do território famalicense.





ATÉ 08 SETEMBRO
**MÁRIO
CESARINY:
EM TODAS
AS RUAS TE
ENCONTRO**

**FUNDAÇÃO CUPERTINO DE
MIRANDA | CENTRO PORTUGUÊS
DO SURREALISMO**

ENTRADA: €5 | WWW.CUPERTINO.PT
| EMAIL: MUSEU@FCM.ORG.PT

A curadoria desta exposição é de Marlene Oliveira, Perfecto Cuadrado e João Pinharanda. Nesta mostra serão apresentadas obras do principal núcleo artístico de Cesariny, presentes na coleção da Fundação Cupertino de Miranda.

TEMPO, ESPAÇO E SER TERRITÓRIO DE V. N. FAMALICÃO

PERMANENTE | PARQUE DA DEVESA | CASA DO TERRITÓRIO

ENTRADA GRATUITA | HORÁRIO: TERÇA A QUINTA DAS 09H30-13H00 E 14H00-17H30; SÁBADOS,
DOMINGOS E FERIADOS: 14H30-18H30 | CASADOTERRITORIO@FAMALICAO.PT | 252 374 184

O território de Vila Nova de Famalicão é, hoje, o resultado de uma longa evolução ao longo dos tempos. A exposição dá a conhecer as diversas áreas que compõem o território e os seus contributos para a construção de uma identidade famalicense.



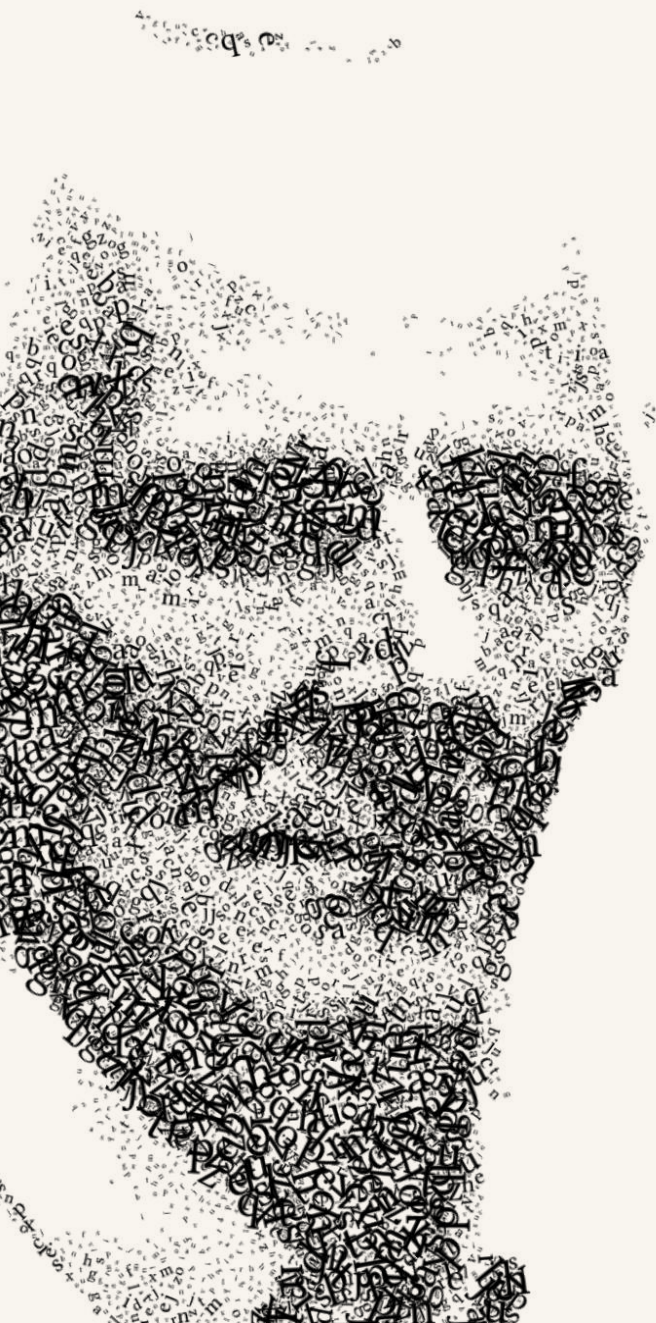

TORRE LITERÁRIA

**PERMANENTE | FUNDAÇÃO
CUPERTINO DE MIRANDA
| CENTRO PORTUGUÊS DO
SURREALISMO**

BILHETE GERAL €5 | WWW.CUPERTINO.PT
| MUSEU@FCM.ORG.PT | SEGUNDA A SEXTA:
10H00-12H30 E 14H00-18H00; SÁBADOS
E FERIADOS 14H00-18H00. ENCERRA AOS
DOMINGOS, FINS DE SEMANA DE AGOSTO
E FERIADOS (01 DE JANEIRO; SEXTA-FEIRA
SANTA; 01 DE MAIO; CORPO DE DEUS; 15 DE
AGOSTO; 01 DE NOVEMBRO; 8, 24 E 25 DE
DEZEMBRO)

O título da exposição "Louvor e Simplificação da Literatura Portuguesa" é um decalque do título de um poema do poeta surrealista português Mário Cesariny, cujo acervo documental e artístico está na posse da Fundação Cupertino de Miranda.

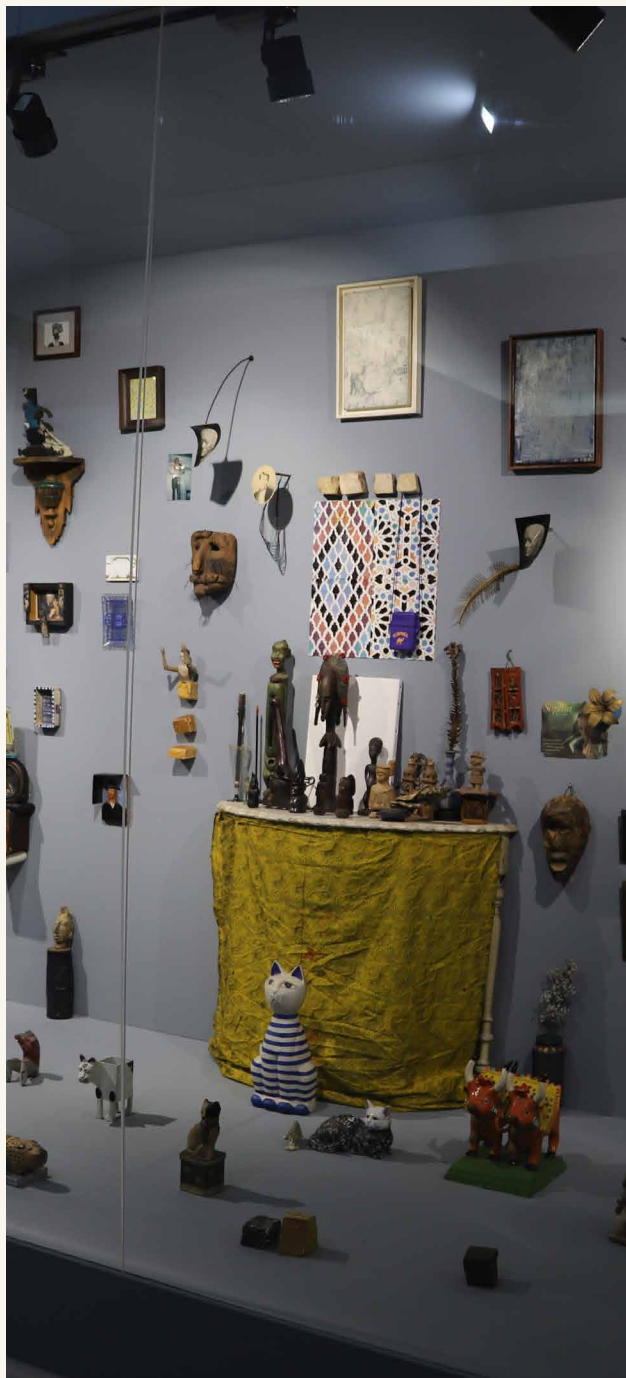

MÁRIO CESARINY, CRUZEIRO SEIXAS, JÚLIO E FERNANDO LEMS

**PERMANENTE
| FUNDAÇÃO CUPERTINO
DE MIRANDA | CENTRO
PORTUGUÊS DO
SURREALISMO**

ENTRADA GRATUITA | WWW.CUPERTINO.PT |
MUSEU@FCM.ORG.PT | SEGUNDA A SEXTA:
10H00-12H30 E 14H00-18H00; SÁBADOS
E FERIADOS 14H00-18H00. ENCERRA AOS
DOMINGOS, FINS DE SEMANA DE AGOSTO
E FERIADOS (01 DE JANEIRO; SEXTA-FEIRA
SANTA; 01 DE MAIO; CORPO DE DEUS; 15 DE
AGOSTO; 01 DE NOVEMBRO; 8, 24 E 25 DE
DEZEMBRO)

O Centro Português do Surrealismo conta no seu acervo, datado maioritariamente do século XX, com uma importante coleção de obras de arte, sendo esta composta predominantemente por artistas surrealistas.



CAMILO: LEITORES, AMORES E HUMORES

**PERMANENTE | SEIDE
| GALERIA DA CASA-MUSEU
DE CAMILO**

ORGANIZAÇÃO: CÂMARA MUNICIPAL DE VILA
NOVA DE FAMILICÃO / CASA DE CAMILO
| PROJETO MUSEOGRÁFICO: PROVIDÊNCIA
DESIGN

Exposição que assinala a constituição do projeto «Camillo – Rotas do Escritor», iniciativa que resulta da parceria cultural com instituições do Porto, Braga e Ribeira de Pena. É composta por três núcleos: depoimentos de personalidades sobre a vida, a obra e o Museu de Seide; a obra «Amor de Perdição», suas adaptações cinematográficas e traduções em outras línguas; e lugares por onde o romancista peregrinou e que lhe serviram de inspiração e criação literária.

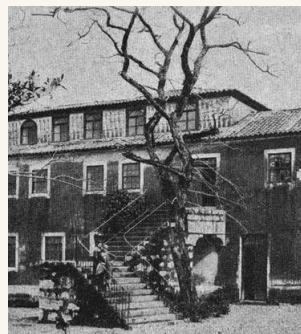

A TEBAIDA DO MESTRE DE SEIDE: 100 ANOS DE MEMÓRIAS DE UMA CASA- MUSEU

**SEIDE | CENTRO DE ESTUDOS
CAMILIANOS | SALA DE
EXPOSIÇÕES**

HORÁRIO: SEGUNDA-FEIRA A SEXTA-FEIRA
DAS 09H30 ÀS 17H00

Mostra documental, bibliográfica e iconográfica dos factos mais importantes relacionados com o pulsar da Casa-Museu de Camilo desde 15 de outubro de 1922 até à atualidade.

DESPORTO



SÁBADO 24

III CIRCUITO FAMALICÃO A NADAR – TÉCNICAS ALTERNADAS

**15H30 | PISCINAS MUNICIPAIS
DE OLIVEIRA S. MATEUS**

ORGANIZAÇÃO: GD NATAÇÃO E MUNICÍPIO DE
FAMALICÃO

QUINTA 29

CAMPEONATO MUNICIPAL DE ATLETISMO ADAPTADO

**09H30 | PAVILHÃO MUNICIPAL
VALE SÃO COSME**

ORGANIZAÇÃO: MUNICÍPIO DE FAMALICÃO

Este evento insere-se nas atividades do Programa “Mais e Melhores Anos” - Desporto Adaptado e consiste num campeonato com um conjunto de provas competitivas de atletismo.

HIDRO CARNAVAL

**SÁBADO 10 - 09H20 | PISCINAS
MUNICIPAIS DE JOANE**

**SEGUNDA 12 - 20H20 | PISCINAS
MUNICIPAIS DE RIBEIRÃO**

**SEGUNDA 12 - 21H00 | PISCINAS
MUNICIPAIS DE OLIVEIRA S.
MATEUS**

ORGANIZAÇÃO: MUNICÍPIO DE FAMALICÃO

Mega-aula de hidroginástica, alusiva
ao Carnaval 2024.



WORKSHOPS

AGRICULTURA | MODO DE PRODUÇÃO BIOLÓGICA

SÁBADO 03 - 09H00 E 14H00
| PARQUE DA DEVESA | CASA
DO TERRITÓRIO

GRATUITO | PÚBLICO ALVO: GERAL | INSCRIÇÃO:
HUFA@FAMALICAO.PT

Modo de Produção Biológica é um sistema global de gestão das explorações agrícolas e de produção de géneros alimentícios que combina as melhores práticas ambientais, um elevado nível de biodiversidade, a preservação dos recursos naturais, a aplicação de normas exigentes em matéria de bem-estar dos animais e método de produção em sintonia com a preferência de certos consumidores por produtos obtidos utilizando substâncias e processos naturais.





DOMINGO 25
CONSCIENTE
| YOGA E
JOURNALING

09H30 | PARQUE DA DEVESA
| SERVIÇOS EDUCATIVOS

ENTRADA: 29 EUROS | ORGANIZAÇÃO: BEBEST
- HELENA MARQUES | INSCRIÇÃO PRÉVIA
ATRAVÉS DO EMAIL: GERAL@BEBEST.PT

Um evento BeBest que junta uma aula de yoga com journaling, uma técnica de escrita refletiva sobre o dia-a-dia, com lugar para os pensamentos, emoções, ideias, projetos e sonhos.

APRESENTAÇÃO DO BOLETIM CULTURAL Nº 3, IV SÉRIE, ANO 2023

**SEXTA 09 - 18H00 | MUSEU
BERNARDINO MACHADO
| SALA DE EXPOSIÇÕES**

Boletim Cultural de Vila Nova de Famalicão é uma das mais antigas publicações do género do país, tendo a sua primeira edição surgido em 1980, a acompanhar o primeiro grupo de boletins culturais publicados por algumas autarquias portuguesas após as primeiras eleições autárquicas nacionais de 1976. Desde a sua criação até aos dias de hoje, o Boletim Cultural tem dado um contributo inestimável para a valorização e discussão cultural em Vila Nova de Famalicão.



SEXTA 16

VESTIR A VIDA | RECONHECER, RESSIGNIFICAR E VALORIZAR O QUE VESTIMOS

18H30 | CASA - MUSEU
SOLEDADE MALVAR

GRATUITO | COM CARLA AZEVEDO

Nesta tertúlia, apresentada por Carla Azevedo, mentora do projeto "Vestir a Vida", abordar-se-á a importância do reconhecimento, ressignificação e valorização da forma de cada um se vestir e o impacto na sua imagem e expressão na vida. Esta atividade, responde à ODS 5 - "Alcançar a igualdade de gênero e empoderar todas as mulheres e meninas", tendo em conta o compromisso da Casa-Museu, em responder às ações do desenvolvimento sustentável.



SENIORES



**TERÇA 20 - 10H30 E 14H30
| RIBEIRÃO | POLO DA
BIBLIOTECA**

PÚBLICO-ALVO: SÊNIOR | SESSÕES
AGENDADAS CONFORME DISPONIBILIDADE
DE AGENDA, NO MÍNIMO COM 15 DIAS DE
ANTECEDÊNCIA | 252 494 107

Sendo este o mês do carnaval,
cada sênior vai fazer a sua
máscara recorrendo a materiais
recicláveis. Vai ser uma festa
divertida!

**VAI
BRINCAR
CARNIVAL**

SEXTA 16
JOGOS DE
MEMÓRIA
COM LIVROS

10H15 OU 14H15 | RIBA DE AVE
| POLO DA BIBLIOTECA

PÚBLICO-ALVO: SÊNIOR | 252 981 620

Esta atividade tem como objetivo fomentar a retenção de conhecimentos e sensações, estimular e desenvolver a atividade mental, melhorar a memória e promover o envelhecimento ativo.

QUINTA 29
DO PAPEL
AO DIGITAL

10H15 | BIBLIOTECA
MUNICIPAL CAMILO CASTELO
BRANCO

PÚBLICO-ALVO: SÊNIOR | SESSÕES
AGENDADAS CONFORME DISPONIBILIDADE
DE AGENDA, NO MÍNIMO COM 15 DIAS DE
ANTECEDÊNCIA | 252 312 699



AMOS
R AO
AVAI



MUMIN E O VENTO QUE SOPRA SEM PARAR

LETRINHAS PARA BEBÉS

TERÇA 06 E 20 - 10H15 | BIBLIOTECA MUNICIPAL CAMILO CASTELO BRANCO

AUTOR: TOVE JANSSON | PÚBLICO-ALVO: CRECHE | SESSÕES AGENDADAS CONFORME DISPONIBILIDADE DE AGENDA, NO MÍNIMO COM 15 DIAS DE ANTECEDÊNCIA | 252 312 699

Oh, não! Está tanto, tanto vento no Vale dos Mumin, que anda tudo pelos ares! Levanta as janelas em cada página, para ajudares o Mumin e os amigos a encontrarem os objetos perdidos! Rápido, não deixes nada fugir!



SONHO DE NEVE

LETRINHAS PARA BEBÊS

SEGUNDA (TARDE), TERÇAS E SEXTAS - 10H15 E 14H30
| RIBEIRÃO | POLO DA BIBLIOTECA

AUTOR: ERIC CARLE | PÚBLICO-ALVO: CRECHE | SESSÕES AGENDADAS CONFORME DISPONIBILIDADE DE AGENDA, NO MÍNIMO COM 15 DIAS DE ANTECEDÊNCIA
 | 252 494 107

É um livro singelo, um conto de natal cheio de surpresas. Textura, som, ilustrações e uma bela narrativa, Eric Carle conta-nos a história de um agricultor que cuida dos seus cinco animais e espera a chegada do Natal.

AÍ VEM A CHUVA

LETRINHAS PARA BEBÊS

DE TERÇA A QUINTA - 10H15
| RIBA DE AVE | POLO DA BIBLIOTECA

AUTOR: MARY MURPHY | PÚBLICO-ALVO: CRECHE | SESSÕES AGENDADAS CONFORME DISPONIBILIDADE DE AGENDA, NO MÍNIMO COM 15 DIAS DE ANTECEDÊNCIA
 | 252 981 620

O gato gosta de sol. Mas, oh não, lá vem a nuvem. As nuvens significam chuva. Junta-te ao adorável gatinho de Mary Murphy enquanto ele foge da nuvem cada vez mais depressa e depois descobre que afinal a chuva até é agradável.





Mas as riscas do Tomé eram muito direitas e os seus tentáculos somente dois.
Apenas flutuava no mar, sem saber o que fazer depois.

SERÁ O MAR O MEU LUGAR?

CONTOS QUE MUDAM O MUNDO

**DE TERÇA A QUINTA - 10H15 E/
OU 14H30 | RIBA DE AVE | POLO
DA BIBLIOTECA | 252 981620**

**DE TERÇA A QUINTA - 10H15 E
14H30 | RIBEIRÃO | POLO DA
BIBLIOTECA | 252 494 107**

**DE TERÇA A QUINTA - 10H00
E 14H30 | LOUSADO | POLO DA
BIBLIOTECA | 252 492 983**

**QUARTA 07, 14, 21 E 28 -
10H15 E 14H30 | BIBLIOTECA
MUNICIPAL CAMILO CASTELO
BRANCO | 252 312 699**

AUTOR: SARAH ROBERTS | PÚBLICO-
ALVO: PRÉ-ESCOLAR E 1º CEB | SESSÕES
AGENDADAS CONFORME DISPONIBILIDADE
DE AGENDA, NO MÍNIMO COM 15 DIAS DE
ANTECEDÊNCIA

Tomé flutua no mar e tem cores vibrantes como os animais do oceano. Mas ele não é uma medusa nem mesmo um peixe de escamas brilhantes. O pobre do Tomé está confuso. Quem é ele, afinal?

BOLA DE CARACÓIS

HORA DO CONTO

**QUINTA 15 - 10H15 E 14H30
| RIBEIRÃO | POLO DA
BIBLIOTECA**

AUTOR: CLAIRE FREEDMAN E JANE MASSEY
| PÚBLICO-ALVO: PRÉ-ESCOLAR E 1º
CEB | SESSÕES AGENDADAS CONFORME
DISPONIBILIDADE DE AGENDA, NO MÍNIMO
COM 15 DIAS DE ANTECEDÊNCIA
| 252 494 107

Olá! O meu nome é Florinda. Tenho o cabelo numa bola de caracóis indomáveis! Mas o cabelo que realmente quero é macio, liso e brilhante, como o do meu irmão mais novo. Era tão melhor ser igual a toda a gente! Não era?





MEU AMIGO

HORA DO CONTO

**DE TERÇA A QUINTA - 14H30
| LOUSADO | POLO DA
BIBLIOTECA**

AUTOR: ASTRID DESBORDES | PÚBLICO-ALVO: PRÉ-ESCOLAR E 1º CEB | SESSÕES AGENDADAS CONFORME DISPONIBILIDADE DA AGENDA | 252 492 983

Hoje, na escola, há um novo colega. Chama-se Samuel. O problema com este novo colega não é o facto de ele ser novo. É ele ser diferente.



ESPERAR NÃO É FÁCIL!

HORA DO CONTO

**DE TERÇA A QUINTA - 10H00
| LOUSADO | POLO DA
BIBLIOTECA**

AUTOR: MO WILLEMS | PÚBLICO-ALVO: PRÉ-ESCOLAR E 1º CEB | SESSÕES AGENDADAS CONFORME DISPONIBILIDADE DA AGENDA | 252 492 983

O Geraldo e a Porquinha são os melhores amigos. A Porquinha tem uma surpresa para o Geraldo. Uma grande surpresa! Mas será que o Geraldo é capaz de esperar por uma surpresa?



O QUE É O AMOR?

LEITURAS CRIATIVAS

**DE TERÇA A QUINTA - 10H00
E/OU 14H30 | RIBA DE AVE
| POLO DA BIBLIOTECA**

AUTOR: DAVIDE CALI | PÚBLICO-ALVO: PRÉ-ESCOLAR E 1º CEB | SESSÕES AGENDADAS CONFORME DISPONIBILIDADE DE AGENDA, NO MÍNIMO COM 15 DIAS DE ANTECEDÊNCIA | 252 981 620

"O que é o amor?", questiona-se Emma. Pergunta à mamã romântica, ao papá adepto de futebol, à avó doceira e ao avô apreciador de automóveis. Todos lhe dão respostas diferentes. Como é que o vai encontrar? Emma sente a cabeça a andar à roda...



O CUQUEDO E UM AMOR QUE METE MEDO

LEITURAS CRIATIVAS

**DE TERÇA A QUINTA – 10H30
| POUSADA DE SARAMAGOS
| POLO DA BIBLIOTECA**

AUTOR: CLARA CUNHA | PÚBLICO-ALVO: PRÉ-ESCOLAR E 1º CEB | SESSÕES AGENDADAS CONFORME DISPONIBILIDADE DE AGENDA, NO MÍNIMO COM 15 DIAS DE ANTECEDÊNCIA | 252 992 045

**SÁBADO 10 – 10H30
| BIBLIOTECA MUNICIPAL
CAMILO CASTELO BRANCO**

PÚBLICO-ALVO: FAMÍLIAS | SESSÕES GRATUITAS SUJEITAS A INSCRIÇÃO E CONFIRMAÇÃO | 252 312 699

Selva acima, selva abaixo andava o Cuquedo preocupado. Por todos os cantos da selva encontrava um par apaixonado. Resolveu então procurar uma namorada para casar. Quem será a escolhida?

E SE EU FOSSE...

Esta rubrica é dedicada às profissões e/ou às associações da região. O objetivo é sensibilizar, dar a conhecer carreiras profissionais, experiências associativas fomentando nas crianças ideais futuros.

E SE EU FOSSE... MÉDICA/O

**QUARTA 7 – 10H30 | RIBA DE
AVE | POLO DA BIBLIOTECA**

PÚBLICO-ALVO: 1º CEB | SESSÕES AGENDADAS CONFORME DISPONIBILIDADE DE AGENDA | 252 981 620 | COM ALEXANDRA AZEVEDO

E SE EU FOSSE... LIFE COACH

**QUINTA 15 – 14H30 | RIBEIRÃO
| POLO DA BIBLIOTECA**

PÚBLICO-ALVO: 2º CEB | SESSÕES AGENDADAS CONFORME DISPONIBILIDADE DE AGENDA | 252 494 107 | COM PAULA RODRIGUES (LIFE COACH CCF)



À DESCOBERTA DAS ZONAS HÚMIDAS

PARQUE DA DEVESA

DOMINGO 04 - 10H00 | PARQUE DA DEVESA | SERVIÇOS EDUCATIVOS

ENTRADA GRATUITA | PÚBLICO-ALVO: FAMÍLIAS COM CRIANÇAS | INSCRIÇÃO ATÉ 1 DE FEVEREIRO, ATRAVÉS DE: WWW.PARQUEDEDEVESA.COM

Vamos celebrar o Dia Mundial das Zonas Húmidas, no Parque da Devesa! Venha descobrir, em família, a importância da preservação da água e do ambiente na sustentabilidade do Planeta.



DESCOBRIR AS DIFERENÇAS

PARQUE DA DEVESA

DOMINGO 18 - 15H00 | PARQUE DA DEVESA | CASA DO TERRITÓRIO

ENTRADA GRATUITA | PÚBLICO-ALVO: FAMÍLIAS COM CRIANÇAS | INSCRIÇÃO ATÉ 15 DE FEVEREIRO, ATRAVÉS DE: WWW.PARQUEDEDEVESA.COM

Como evoluíram os objetos e materiais ao longo dos tempos? Esta oficina insere-se no programa paralelo de atividades da Exposição de Arqueologia "10 anos de Tesouros".

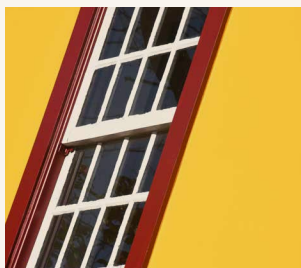

OFICINA DE CARNAVAL

CASA DE CAMILO

QUARTA 07 A SEXTA 09 - 10H00 | CENTRO DE ESTUDOS CAMILIANOS

ENTRADA GRATUITA | PÚBLICO-ALVO: PRÉ-ESCOLAR, CRIANÇAS EM IDADE ESCOLAR DOS 3 AOS 12 ANOS | EMAIL: GERAL@CAMILOCASTELOBRANCO.ORG

Nas férias de Carnaval, os serviços educativos realizam oficinas de expressão plástica alusivas ao escritor e ao período comemorativo.



ARTE E TÊXTEIS EM MÁSCARAS

MUSEU DA INDÚSTRIA TÊXTIL DA BACIA DO AVE

QUINTA 08 E SEXTA 09 - 10H00 E 14H30 | MUSEU DA INDÚSTRIA TÊXTIL DA BACIA DO AVE

ENTRADA GRATUITA | PÚBLICO-ALVO: PRÉ-ESCOLAR; CRIANÇAS EM IDADE ESCOLAR DOS 3 AOS 12 ANOS; SENIORES | INSCRIÇÃO: GERAL@MUSEUDAINDUSTRIAITEXTIL.ORG | 252 313 986

Recorrendo a diferentes materiais têxteis, como tecidos, vários tipos de fios e fibras, botões e outros acessórios têxteis, iremos juntos elaborar uma máscara para "brincar ao Carnaval".

CASA DE CAMILO MUSEU | CENTRO DE ESTUDOS

Av. de S. Miguel, n. 758
4770-631, S. Miguel de Seide

252 327 186 (Casa de Camilo)
252 309 750 (Centro de Estudos)
www.camilocastelobranco.org
geral@camilocastelobranco.org

Terça a sexta: 10h00-17h30; sábado e domingo: 10h30-12h30 e 14h30-17h30.
Encerra às segundas e feriados nacionais, sábado de Páscoa, 24 e 31 de dezembro.

CASA-MUSEU SOLEDADE MALVAR

Av. 25 de Abril, n. 104,
4760-101 VNF

Tel: 252 318 091
soledademalvar@famaliacao.pt

Terça a sexta: 10h00-13h00 e 14h00- 17h30.
Encerra às segundas, fins de semana e feriados

MUSEU BERNARDINO MACHADO

R. Adriano Pinto Basto, n. 79
4760-114 VNF

Tel: 252 377 733
museu@bernardinomachado.org
www.bernardinomachado.org

Terça a sexta: 10h00 às 17h30
Sábado e domingo: 10h00-12h30 e 14h30-17h30. Encerra às segundas e feriados nacionais, sábado de Páscoa, 24 e 31 de dezembro.

MUSEU DA FUNDAÇÃO CUPERTINO DE MIRANDA | CENTRO PORTUGUÊS DO SURREALISMO

Praça D. Maria II
4760-111 VNF

Tel: 252 301 650
www.cupertino.pt
museu@fcm.org.pt
geral@fcm.org.pt

Segunda a sexta: 10h00-12h30 e 14h00-18h00; sábados, domingos e feriados 10h00-13h00 e das 14h00-18h00. Encerra 01 de Janeiro; 01 de maio; 24, 25 e 31 de dezembro.

MUSEU DE CERÂMICA ARTÍSTICA DA FUNDAÇÃO CASTRO ALVES

R. Comendador Castro Alves, n. 391
4765-053 Bairro VNF

Tel: 252 931 053
fundacao@fundacaocaastroalves.org
www.fundacaocaastroalves.org

Segunda a sexta: 10h00-12h00 e 14h00-17h00; sábado: 15h00-18h00 (mediante marcação prévia). Encerra aos fins de semana e feriados.

MUSEU DA CONFRARIA DE NOSSA S^a DO CARMO

Largo de Nossa Senhora do Carmo

4775-418, Lemenhe

Tel: 967 323 979
senhoradocarmo@sapo.pt

Visitas mediante marcação prévia.

MUSEU DE ARTE SACRA DA CAPELA DA LAPA

Largo Tinoco de Sousa
4760-108 VNF

Tel: 252 320 900
museuartesacra@famaliacao.pt
Terça: 10h00-13h00; quinta: 14h30-17h00.
Encerra nos restantes dias e horários.

MUSEU DA INDÚSTRIA TÊXTIL DA BACIA DO AVE

R. José Casimiro da Silva, Outeiro
4760-355, Calendário VNF

Tel: 252 313 986
geral@musedaindustriatextil.org
www.musedaindustriatextil.org
Terça a sexta: 10h00 às 17h30
Sábado e domingo: 10h00-12h30 e 14h30-17h30. Encerra às segundas e feriados nacionais.

MUSEU DA GUERRA COLONIAL

Lago Discount - Lote 35 A,
4760-727 Ribeirão VNF

Tel: 252 217 998
museuguerracolonial@adfa.org.pt
www.museuguerracolonial.pt
Terça a sexta: 10h00 às 17h30
Sábado: 14h30 às 17h30. Domingo sob marcação

Encerra às segundas e feriados nacionais, sábado de Páscoa, 24 e 31 dezembro.

MUSEU DO AUTOMÓVEL

Lago Discount - Lote 48 B, 4760-673 Ribeirão, VNF

Tel: 252 314 045
museudoautomovelfamaliacao@gmail.com
Segunda a sexta: 10h00 - 12h30 e 14h30 - 17h30. Encerra ao fim de semana.

MUSEU NACIONAL FERROVIÁRIO - NÚCLEO DE LOUSADO

Largo da Estação de Lousado 2,
4760-623, Lousado, VNF

Tel: 252 153 646
museuferroviario@famaliacao.pt
servicoocliente@fmmf.pt
www.fmmf.pt

Terça a sexta: 10h00 às 17h30
Sábado e Domingo: 10h00-12h30 e 14h30-17h30. Encerra às segundas e feriados nacionais, sábado de Páscoa, 24 e 31 dezembro.

FARMÁCIAS DE SERVIÇO**QUINTA 01** Barbosa | Ribeirão**SEXTA 02** Central | Almeida e Sousa**SÁBADO 03** Calendário | Bairro**DOMINGO 04** Nogueira**SEGUNDA 05** Valongo | Riba d'Ave**TERÇA 06** Gavião | Ribeirão | Delães**QUARTA 07** Barbosa | Almeida e Sousa**QUINTA 08** Devesa | Bairro**SEXTA 09** Calendário**SÁBADO 10** Nogueira | Riba d'Ave**DOMINGO 11** Valongo | Ribeirão | Delães**SEGUNDA 12** Gavião | Almeida e Sousa**TERÇA 13** Barbosa**QUARTA 14** Devesa | Delães**QUINTA 15** Central | Bairro**SEXTA 16** Nogueira | Ribeirão | Riba d'Ave**SÁBADO 17** Valongo | Almeida e Sousa**DOMINGO 18** Gavião | Bairro**SEGUNDA 19** Barbosa | Delães**TERÇA 20** Devesa | Riba d'Ave**QUARTA 21** Central | Ribeirão**QUINTA 22** Calendário | Almeida e Sousa**SEXTA 23** Valongo | Bairro**SÁBADO 24** Gavião | Delães**DOMINGO 25** Barbosa | Riba d'Ave**SEGUNDA 26** Devesa | Ribeirão**TERÇA 27** Central | Almeida e Sousa**QUARTA 28** Calendário | Bairro**QUINTA 29** Nogueira | Delães**CONTACTOS****FARMÁCIA ALMEIDA E SOUSA**Av. 25 de Abril, 88 - Oliveira Sta. Maria
Tel. 252 931 365**FARMÁCIA DE BAIRRO**

Av. Silva Pereira, 121 - Bairro Tel. 252 932 678

FARMÁCIA BARBOSAR. Barão da Trovisqueira, VNF
Tel. 252 302 120**FARMÁCIA DE CALENDÁRIO**

R. da Liberdade, 76 - VNF Tel. 252 378 400/1

FARMÁCIA CAMEIRACp. Mouzinho de Albuquerque, 129 - VNF
Tel. 252 323 819**FARMÁCIA CENTRAL**

Praça D. Maria II, 1326 - VNF Tel. 252 323 214

FARMÁCIA DELÃES

R. da Portela, 270 - Delães Tel. 252 931 216

FARMÁCIA GAVIÃOAv. Eng. Pinheiro Braga, 72 - VNF
Tel. 252 317 301**FARMÁCIA NOGUEIRA**Av. M. Humberto Delgado, 87 - VNF
Tel. 252 310 607**FARMÁCIA RIBA D'AVE**Av. Narciso Ferreira, 98 - Riba de Ave
Tel. 252 982 124**FARMÁCIA RIBEIRÃO**R. Quinta da Igreja, 9 - Ribeirão
Tel. 252 416 482**FARMÁCIA VALONGO**R. Adriano Pinto Basto, 54 - VNF
Tel.: 252 323 294**CONTACTOS EQUIPAMENTOS
MUNICIPAIS****ARQUIVO MUNICIPAL ALBERTO SAMPAIO**

R. Adriano Pinto Basto

4760-114 V.N.F.

Tel 252 312 661

arquivomunicipal@famalicao.pt

Horário: segunda a quinta das 9h00 às 17h30; sexta das 9h00 às 11h30

**BIBLIOTECA MUNICIPAL CAMILO CASTELO
BRANCO**Av. Dr. Carlos Bacelar Ap. 154, 4761-925,
V. N. F.

Tel. 252 312 699

geral@bibliotecacamilocastelobranco.org

www.bibliotecacamilocastelobranco.org

Horário: segunda das 14h00 às 19h30;

terça a sexta das 10h00 às 19h30;

sábado das 10h00 às 13h00 e 14h00
às 17h00

Polo de Joane: 252 993 757

Polo de Lousado: 252 492 983

Polo de P. de Saramagos: 252 992 045

Polo de Riba de Ave: 252 981 620

Polo de Ribeirão: 252 494 107

CÂMARA MUNICIPAL DE V.N. FAMILIÇÃO

Praça Álvaro Marques

4764-502 V.N.F.

Tel 252 320 900 | 252 323 751 (Fax)

camaramunicipal@famalicao.pt

www.famalicao.pt

CASA DA JUVENTUDE

R. Manuel Pinto de Sousa, 146

4760-155 V.N.F.

Tel 252 314 582/3

casadajuventude@famalicao.pt

www.juventudefamalicao.org

Horário: segunda a sexta: 10h às 18h

sábado: por marcação prévia para os
espaços requisitáveis**CENTRO DE ESTUDOS CAMILIANOS**

Av. de S. Miguel, 758

4770-631 S. Miguel de Seide

Tel. 252 309 750

Horário: segunda a sexta das 10h às 17h30;

sábado e domingo das 10h30 às 12h30 e
14h30 às 17h30;

Biblioteca (segunda a sexta) 10h às 17h15

CASA DAS ARTES

Av. Dr. Carlos Bacelar

4760-103 V.N.F.

Tel. 252 371 297 | 252 371 298 F 252 371 299

casadasartes@famalicao.pt

blog: www.casadasartes.blogspot.com

bilheteira:

casadasartesvnf.bol.pt

Horários: Terça a Quinta das 10h00 às

19h00; sexta das 10h00 às 19h00 e 20h30
às 22h30.Nos sábados, domingos e feriados em que
haja espetáculos, a bilheteira abrirá uma
hora antes do seu início e encerrará uma
hora depois.**PARQUE DA DEVEASA**

Rua Fernando Mesquita - Antas, 2453 - D

4760-034 V.N.F.

parquedadeveasa@famalicao.pt

www.parquedadeveasa.com

CASA DO TERRITÓRIO

Tel. 252 374 184

casadoterritorio@famalicao.pt

Serviços Educativos: 252 317 200

sedeveasa@famalicao.pt

Hortas Urbanas: 252 315 194

hufa@famalicao.pt

GALERIA MUNICIPAL ALA DA FRENTE

Palacete Barão da Trovisqueira

R. Adriano Pinto Basto, 79

4760-114 V.N.F.

aladafrentegaleria@famalicao.pt

Tel. 252 320 900

Horário: terça a sexta : 10h às 17h30

sábado e domingo das 10h às 12h30 e das

14h30 às 17h30

POSTO DE TURISMO

Praça D. Maria II

4760-111 V.N.F.

Tel. 252 320 964

famalicaoturismo@famalicao.pt

Horário: segunda a quinta: 09h às 18h

sexta: 09h às 12h

LOJA DE TURISMO

Praça D. Maria

4760-111 V.N.F.

Tel. 252 315 950

lojainterativa@famalicao.pt

Horário: segunda a sábado 10h às 18h

HORTAS URBANAS DE FAMILIÇÃO

Av. dos Descobrimentos

Tel.: 252 320 970

hufa@famalicao.pt



municipio_de_famalicao



Instagram

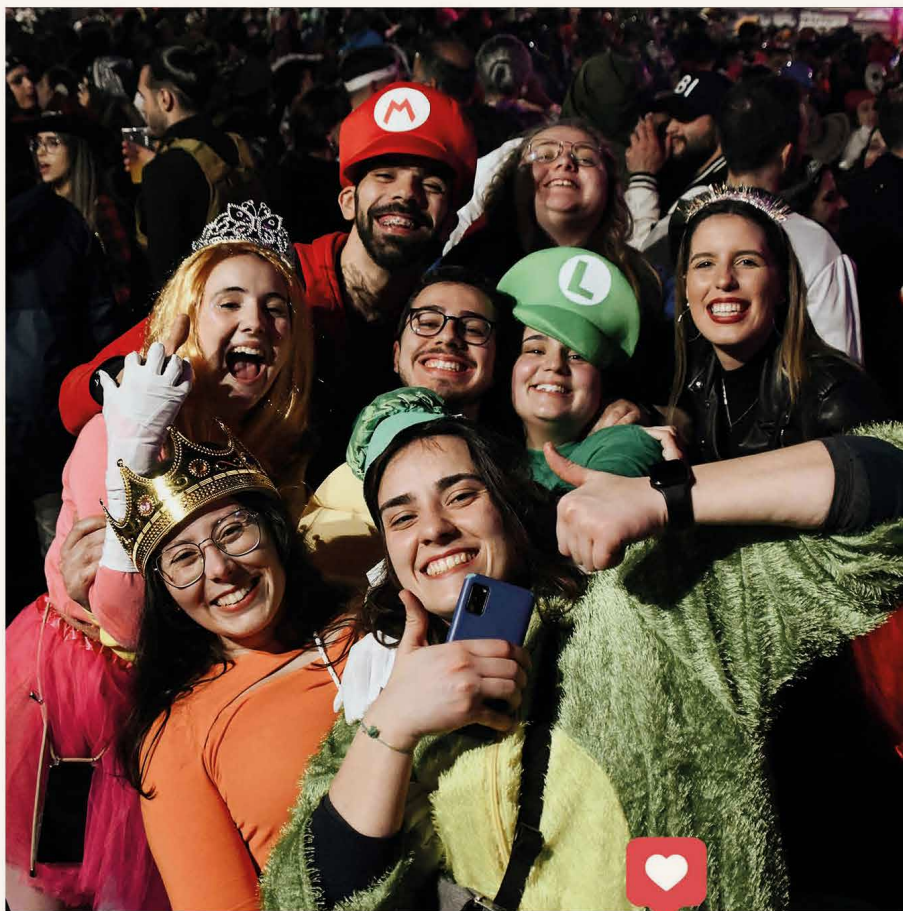

SEGUIE O MUNICÍPIO NO INSTAGRAM
PARA VERES FOTOS E VÍDEOS
E DESCOBRE PORMENORES QUE VAIS ADORAR.



DÊ VIDA AO SEU CAFÉ

RECICLE AS
CÁPSULAS USADAS,
COLOCANDO-AS
NO CONTENTOR DO
CAFÉ PERTO DE SI.



B-ECO
FAMALICÃO
COMUNIDADE E SUSTENTABILIDADE

WWW.FAMALICAO.PT





Famalicção
CÂMARA MUNICIPAL

www.famaliccao.pt

DM

ctt

Taxa Paga
Portugal
Via Nova de Famalicção