

FAMALICÃO

AG
EN
DA

ABR'24 REGIÃO
EMPREENDEDORA
EUROPEIA

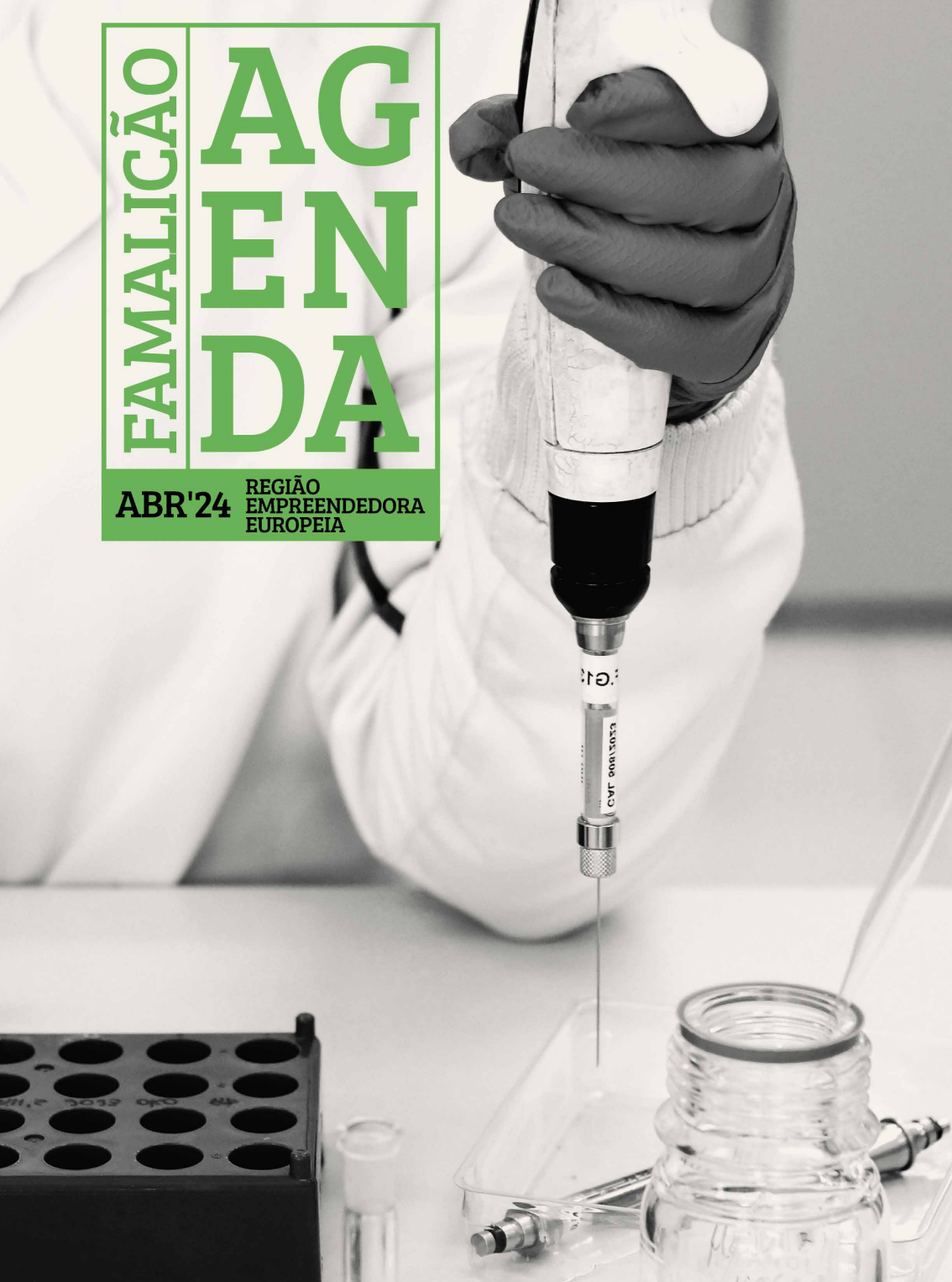



DE GRAVO
NA MÃO...

50²⁵
ABRIL
FAMALIGÃO



10H00 HASTEAR
DA BANDEIRA NACIONAL
Paços do Concelho
10H30 **SESSÃO SOLENE**
Salão Nobre da Assembleia
Municipal
16H00 **25 DE ABRIL EM**
JAZZ_EIXO DO JAZZ
ENSEMBLE
Paços do Concelho

 **Famalicão**
O SEU LUGAR

 **50**
X25
DE
ABRIL
2025

CELEBRAR ABRIL!

Abril chegou e este ano tem um significado ainda mais especial.

Estamos a celebrar 50 anos de democracia, 50 anos de liberdade, 50 anos de uma revolução que mudou para sempre o destino de Portugal e a vida de todos os portugueses.

É pois com uma agenda rica e eclética que este mês, mas também nos restantes meses do ano, celebramos os valores de abril, até porque nunca é demais lembrar que a Cultura é uma das principais forças motrizes de uma sociedade livre e moderna e um elemento imprescindível no desenvolvimento e fortalecimento de laços na nossa comunidade.

Dos vários momentos previstos, destaque para o concerto "25 de Abril em Jazz", que acontece precisamente no dia 25 de abril, nos Paços do Concelho, com entrada livre. Uma atuação musical inédita protagonizada pelo Eixo do Jazz Ensemble que não vai querer perder.

Além disso, há inúmeras propostas que vai ter a oportunidade de explorar nesta agenda, que vão desde a literatura ao cinema, tendo sempre a Revolução dos Cravos como ponto de inspiração comum.

Envolve-se e participe! Aproveite a vida! Esta é, sem dúvida, a melhor forma de celebrar a liberdade que abril nos trouxe.



Mário Passos

Presidente da Câmara Municipal de Vila Nova de Famalicão

NO ENSINO
PROFISSIONAL

AGARRA
O TEU
FUTURO



PROFISSIONAL DE PRIMEIRA



Consulte toda a informação em www.famalicaoeducativo.pt

ÍNDICE

12

MÚSICA

20

DANÇA

06

COMEMORAÇÕES
DO 25 DE ABRIL

16

TEATRO

28

CONFERÊNCIAS

24

CINEMA

22

CIRCO

40

WORKSHOPS

38

DESPORTO

30

EXPOSIÇÕES

48

CRIANÇAS

44

DIVERSOS

42

SENIORES

TERÇA 02, 09, 16, 23 E 30

ONDE É QUE ESTAVA NO 25 DE ABRIL?

10H30 | PARQUE DA DEVESA
| CASA DO TERRITÓRIO

ENTRADA GRATUITA, LIMITADO A OITO PARTICIPANTES | INSCRIÇÃO
ATRAVÉS DO SITE WWW.PARQUEDADEVESA.COM

Partimos da célebre frase do jornalista Baptista-Bastos (repetida ao longo das várias emissões do programa de entrevistas 'Conversas Secretas', da SIC), para realizar uma sessão de partilha de memória junto daqueles que vivenciaram o dia da Revolução dos cravos. Vamos conversar à volta de elementos, como fotografias, documentos, músicas e outros materiais que evocam parte da memória histórica, política e afetiva de toda uma geração.



DE GRAVO
NA MÃO...

50²⁵
ABRIL
FAMALIGÃO

06 DE ABRIL A 31 DE MAIO
**PORTUGAL 1974: O INÍCIO
DE UMA NOVA ERA**

**MUSEU NACIONAL FERROVIÁRIO - NÚCLEO DE
LOUSADO**

ENTRADA GRATUITA | HORÁRIO: TERÇA A SEXTA DAS 10H00 ÀS 17H30;
FINS DE SEMANA DAS 14H30 ÀS 17H30

Uma temática do património ferroviário, a exposição tem o apoio da Junta de Freguesia de Lousado que recolheu imagens de populares que utilizaram o comboio como transporte para regressarem a Portugal após a revolução.

SÁBADO 06, 13 E 20

ABRIL E LIBERDADE – DA ESCRITA CRIATIVA À ENCENAÇÃO DE UM CONTO

XVII FESTIVAL DE TEATRO AMADOR TERRAS DE
CAMILO

10H00 | SEIDE S. MIGUEL | CASA-MUSEU DE
CAMILO CASTELO BRANCO

APRESENTAÇÃO PERFORMATIVA DA OFICINA
QUINTA 25 - 15H00 | SEIDE S. MIGUEL
| CENTRO DE ESTUDOS CAMILIANOS

GRATUITA E OBRIGATORIA PARA O EMAIL

ANIMACAOCULTURAL@FAMALICAO.PT | MONITORA: PROF.ª ANA LUÍSA
AZEVEDO

“DE FAMILIÇÃO PARA O MUNDO: O 25 DE ABRIL DE 1974 – SIGNIFICADO DE UMA DATA HISTÓRICA EM VILA NOVA DE FAMILIÇÃO”

VISITAS GUIADAS À EXPOSIÇÃO

SEGUNDA 15 - 14H30

SEXTA 19 - 21H00

QUINTA 11 - 14H30

BIBLIOTECA MUNICIPAL CAMILO CASTELO
BRANCO

ATIVIDADE GRATUITA, SUJEITA A INSCRIÇÃO E CONFIRMAÇÃO
| 252 312 699

ATÉ 30 DE MAIO

25 DE ABRIL DE 1974. QUINTA-FEIRA

PRAÇA - MERCADO MUNICIPAL

ENTRADA LIVRE

As fotografias da autoria de Alfredo Cunha expostas no Mercado Municipal foram captadas pela sua objetiva no dia 25 de Abril de 1974. Perpetuam a “quinta-feira” que documenta a História de Portugal.



TERÇA 16

MARCHA SOBRE ROMA

CINECLUBE DE JOANE SESSÃO 50X25 DE ABRIL

21H45 | CASA DAS ARTES | PEQUENO
AUDITÓRIO

ENTRADA GERAL: 4 EUROS | ESTUDANTES: 2 EUROS | GRÁTIS PARA
ASSOCIADOS DO CINECLUBE DE JOANE | TÍTULO ORIGINAL: MARCIA SU
ROMA (ITÁLIA, 2022) | REALIZAÇÃO: MARK COUSINS | CLASSIFICAÇÃO:
M/12 | DURAÇÃO: 95 MIN

Realizado pelo crítico e historiador de cinema Mark Cousins, este documentário é um objeto que se vai construindo através de círculos concêntricos, começando pelo ensaio cinematográfico, evoluindo para a análise histórica e tendo ainda tempo e espaço de nos deixar, todo o legado para os dias de hoje de um acontecimento central que colocou em movimento as águas da História: a ascensão do fascismo, na sua versão italiana, a de Benito Mussolini (1883-1945), ditador admirado e citado por gente tão diversa, mas igualmente amante de comícios a partir de varandas-púlpito, como Adolf Hitler, António de Oliveira Salazar, Vladimir Putin ou Donald Trump.



QUARTA 17

48

CINECLUBE DE JOANE SESSÃO
50X25 DE ABRIL

**21H45 | CASA DAS ARTES
| PEQUENO AUDITÓRIO**

ENTRADA GERAL: 4 EUROS | ESTUDANTES:
2 EUROS | GRÁTIS PARA ASSOCIADOS DO CINECLUBE
DE JOANE | PORTUGAL, 2009
| REALIZAÇÃO: SUSANA SOUSA DIAS |
CLASSIFICAÇÃO: M/12 | DURAÇÃO: 97 MIN

Partindo de uma série de fotografias de prisioneiros políticos, Susana Sousa Dias ("Natureza Morta") volta a centrar-se no período do Estado Novo e realiza um documentário sobre os 48 anos de ditadura em Portugal (1926-1974). Mostrando os rostos das vítimas da PIDE, pretende-se que o espectador observe cada imagem ouvindo, em voz off, o depoimento vivo da pessoa em questão, usando as pausas e os silêncios como meio de reflexão.

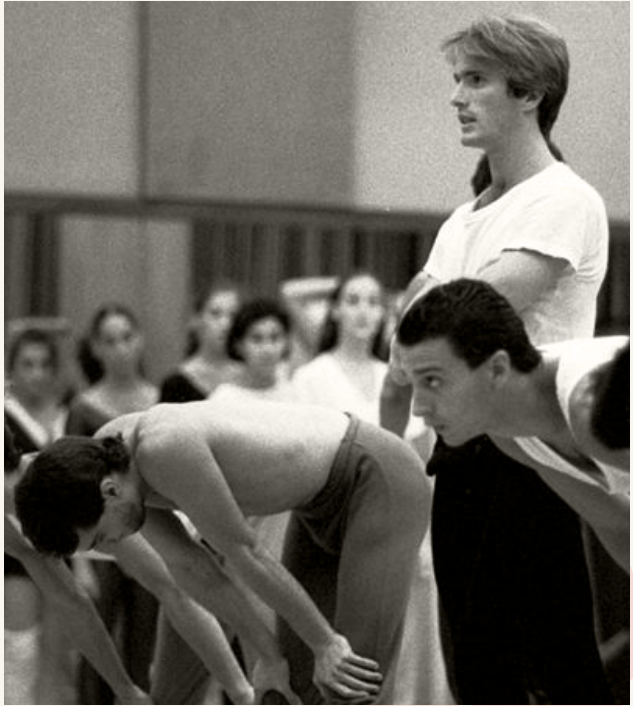

QUINTA 18

**UM CORPO QUE DANÇA -
BALLET GULBENKIAN 1965-
2005**

CINECLUBE DE JOANE SESSÃO 50X25 DE ABRIL

**21H45 | CASA DAS ARTES
| PEQUENO AUDITÓRIO**

ENTRADA GERAL: 4 EUROS | ESTUDANTES: 2 EUROS | GRÁTIS PARA ASSOCIADOS DO CINECLUBE
DE JOANE | PORTUGAL, 2022 | REALIZAÇÃO: MARCO MARTINS | CLASSIFICAÇÃO: M/12 |
DURAÇÃO: 125 MIN

Encomendado pela Fundação Calouste Gulbenkian, com produção da Vende-se Filmes e o apoio da RTP, "Um Corpo que Dança" traça o percurso do Ballet Gulbenkian, considerada uma das maiores companhias de dança portuguesa do século XX. Apoiando-se em imagens de arquivo e entrevistas a criadores, historiadores, bailarinos e a ex-diretores, o realizador mostra-nos a história desta companhia, desde o seu início, em 1965, até à sua extinção em 2005. Ao mesmo tempo, é mostrado todo o contexto político, económico e social de Portugal ao longo desses 40 anos.

SÁBADO 20 ROTEIRO DA LIBERDADE EM VILA NOVA DE FAMALICÃO

**10H00 | PAÇOS DO CONCELHO
V. N. FAMALICÃO**

INSCRIÇÃO OBRIGATORIA (MÁXIMO 20
PESSOAS) PARA O

EMAIL: CULTURA@FAMALICAO.PT

Dar a conhecer as ruas e locais
onde se fez a resistência à
ditadura salazarista em Vila Nova
de Famalicão.



TERÇA 23 E QUARTA 24 UM CRAVO CHAMADO LIBERDADE

**10H00 | CASA-MUSEU
SOLEDADE MALVAR**

ENTRADA GRATUITA E OBRIGATORIA
ATÉ 17 DE ABRIL ATRAVÉS DO EMAIL
SOLEDADEMALVAR@GMAIL.COM

Esta atividade consiste em
dois momentos. No primeiro
momento haverá leitura do
livro "O Tesouro", da autoria
de Manuel António Pina, que
aborda, de uma forma poética,
a temática do 25 de Abril e da
Liberdade, e o segundo momento
na elaboração do símbolo da
Liberdade, o Cravo.



11 - ABRIL

QUARTA 24 BJAZZ CANTA ABRIL

**21H30 | RIBA DE AVE | TEATRO
NARCISO FERREIRA**

ENTRADA GERAL: 2 EUROS | ESTUDANTES,
CARTÃO QUADRILÁTERO CULTURAL E
SENIORES (A PARTIR DE 65 ANOS): 1 EURO
| CLASSIFICAÇÃO: M/12 | DURAÇÃO: 55 MIN

Comemorar os 50 anos da
Revolução dos Cravos passa
impreterivelmente por celebrar
o papel que a Música e a Cultura
desempenharam na mesma.
Pegando no conceito de música
de intervenção, o The B Jazz
Choir concebeu um espetáculo
único, onde revisita clássicos de
Zeca Afonso como "Vejam Bem",
"Grândola, Vila Morena" e "Balada
de Outono", transportando-os
para a realidade contemporânea
com arranjos em estreia
exclusiva de autoria de Tiago
Simões.

QUARTA 24 VERSOS E SONS DE ABRIL

**21H30 | MUSEU BERNARDINO
MACHADO**

ENTRADA GRATUITA

No âmbito das comemorações
do 25 de Abril, o Museu
Bernardino Machado, convida
para um espetáculo musical e
teatral numa parceria com a
"Alçapão - Academia de Teatro,
Educação e Cultura".



QUINTA 25

25 DE ABRIL EM JAZZ

16H00 | PAÇOS DO CONCELHO

ENTRADA LIVRE | ORGANIZAÇÃO: CÂMARA MUNICIPAL DE VILA NOVA DE FAMALICÃO | COM EIXO DO JAZZ ENSEMBLE

A revolução começou a partir da emissão de duas músicas que foram as senhas para o início da revolução. A partir da compilação destas e outras canções de intervenção, o Eixo do Jazz convidou um grande músico do Jazz português, António Pedro Neves (AP) para dirigir o Eixo do Jazz Ensemble e fazer arranjos de músicas selecionadas.

A TRAGÉDIA DE ARISTIDES INHASSORO

TEREIRA - ESTREIA

QUINTA 25 - 18H00 | CASA DAS ARTES | GRANDE AUDITÓRIO

SEXTA 26 E SÁBADO 27 - 21H30 | CASA DAS ARTES | GRANDE AUDITÓRIO

ENTRADA: 4 EUROS. ESTUDANTES, CARTÃO QUADRILÁTERO CULTURAL E SENIORES (A PARTIR DOS 65 ANOS): 2 EUROS | CLASSIFICAÇÃO: M/16 | DURAÇÃO: 100 MIN | DE PEDRO GALIZA

Recontar, meio século passado sobre o 25 de Abril e através dos olhos de um capitão negro ao serviço das forças armadas portuguesas em Moçambique.

25 DE ABRIL A 30 DE JUNHO

25 DE ABRIL DE 1974: 50 ANOS DE LIBERDADE E DEMOCRACIA – UM CONTO, UMA ILUSTRAÇÃO

GALERIA SOLEDADE MALVAR

ENTRADA GRATUITA | HORÁRIO: TERÇA A SEXTA DAS 10H00 ÀS 13H00 E DAS 14H00 ÀS 17H00

Exposição de trabalhos dos alunos – Ilustrações – elaborados no âmbito do concurso escolar do projeto educativo e cultural municipal “De Famalicão para o Mundo”

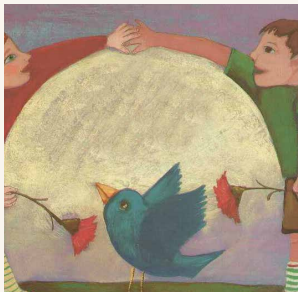

QUINTA 25 UM TESOURO CHAMADO LIBERDADE!

10H00 | PARQUE DA DEVESA | CASA DO TERRITÓRIO

PÚBLICO ALVO: FAMILIAS COM CRIANÇAS | INSCRIÇÃO ATÉ 22/4, ATRAVÉS DO SITE WWW.PARQUEDADEVESA.COM

A partir do livro “O Tesouro”, de Manuel António Pina, vamos compreender porque é que o 25 de abril deve ser bem guardado no nosso baú das preciosidades. Todos temos um grande baú, que é o nosso coração, mas vamos construir outro dedicado apenas à conquista da Liberdade!

SÁBADO 27 ROTEIRO DA LIBERDADE EM RIBA DE AVE

10H00 | RIBA DE AVE | ADRO DA IGREJA

INSCRIÇÃO OBRIGATÓRIA (MÁXIMO 20 PESSOAS) PARA O EMAIL: CULTURA@FAMALICAO.PT

Dar a conhecer as ruas e locais onde se fez a resistência à ditadura salazarista em Riba de Ave.

TERÇA 30

O CRAVO DA FORMIGUINHA CELESTE

PELES - INTERNATIONAL DRUM FEST 2024

10H30 E 14H30 | RIBA DE AVE | TEATRO NARCISO FERREIRA

ENTRADA GRATUITA | PÚBLICO ALVO: ESCOLAS | CLASSIFICAÇÃO: M/6 | DURAÇÃO: 35 MIN | DIREÇÃO ARTÍSTICA: ALBERTO FERNANDES

Era uma vez uma formiguinha chamada Celeste que tinha um cravo encarnado. Um ecossistema sonoro deste conto que retrata a narrativa do Cravo da revolução de abril de 1974 e o papel de Celeste Caeiro.

SÁBADO 27 OUTRO PAÍS

21H30 | RIBA DE AVE | TEATRO NARCISO FERREIRA

ENTRADA GERAL: 2 EUROS | ESTUDANTES, CARTÃO QUADRILÁTERO CULTURAL E SENIORES (A PARTIR DE 65 ANOS): 1 EURO | PORTUGAL, 1999 | REALIZAÇÃO: SÉRGIO TREFAUT | CLASSIFICAÇÃO: M/12 | DURAÇÃO: 70 MIN

Dezenas de cineastas, fotógrafos e jornalistas, viram-se envolvidos na revolução dos cravos, e têm arquivos preciosos. Numa série de entrevistas a estes viajantes, confrontámos o entusiasmo antigo com o olhar contemporâneo. Em alguns casos, seguimos os mesmos autores para retratar o estado presente do país e reencontramos as personagens fotografadas e filmadas em 1974/75.

MÚSICA



SÁBADO 20 - 21H30
| CASA DAS ARTES
| GRANDE AUDITÓRIO

ENTRADA: 6 EUROS. ESTUDANTES,
CARTÃO QUADRILÁTERO CULTURAL E
SENIORES (A PARTIR DE 65 ANOS): 3
EUROS | CLASSIFICAÇÃO: M/6
| DURAÇÃO: 70 MIN

No ano em que se assinala os 50 anos do 25 de Abril, Burmester e Laginha regressam aos palcos com um reportório por grandes canções de músicos portugueses de excelência como José Mário Branco, Sérgio Godinho, José Afonso, Fausto Bordalo Dias, bem como uma nova obra de Luís Tinoco. Os arranjos para dois pianos estão a cargo de Mário Laginha, Bernardo Sasseti e João Vasco.

DE GRAVILHÃO
NA MÃO.

A black and white portrait of Mário Laginha, an older man with glasses and a dark button-down shirt, looking directly at the camera with a serious expression. He is standing in what appears to be a doorway or a narrow hallway with dark walls and a ceiling with recessed lighting.

**MÁRIO LAGINHA
E PEDRO BURMESTER
CELEBRAM
A LIBERDADE**



DOMINGO 07

ENSEMBLE FADO1111

**18H00 | RIBA DE AVE | TEATRO NARCISO
FERREIRA**

ENTRADA: 2 EUROS. ESTUDANTES, CARTÃO QUADRILÁTERO CULTURAL
E SENIORES (A PARTIR DE 65 ANOS): 1 EURO
| CLASSIFICAÇÃO: M/6 | DURAÇÃO: 75 MIN

O projeto musical Fado1111 nasceu da materialização artística da entidade "Fadista do Minho", que se propõe representar este cantar trovadoresco de raiz estudantil, entre a música popular e a música erudita: a Canção de Coimbra. "Fado1111" é constituído por 5 elementos, divididos entre a interpretação vocal e a execução da Guitarra Portuguesa (estilo Coimbra) ou Viola dedilhada (afinação Coimbra).

QUINTA 11

ANA SOFIA + JORGE CÉSAR

21H30 | CASA DAS ARTES | CAFÉ CONCERTO

ENTRADA: 3 EUROS. ESTUDANTES, CARTÃO QUADRILÁTERO CULTURAL
E SENIORES (A PARTIR DE 65 ANOS): 1,5 EUROS | CLASSIFICAÇÃO:
M/6 | DURAÇÃO: 80 MIN | UMA COPRODUÇÃO DA CASA DAS ARTES
DE FAMILIÇÃO E A ACAFADO – ASSOCIAÇÃO CULTURAL & ARTÍSTICA
FAMILIÇÃO FADO | GUITARRA PORTUGUESA: JOÃO MARTINS; VIOLA DE
FADO: JOÃO ARAÚJO E VIOLA BAIXO: TORCATO REGUEF

Enaltecendo o Fado, a Casa das Artes irá celebrá-lo mensalmente e além de receber fadistas consagrados, será dada a oportunidade a novos intérpretes, músicos e até compositores.

QUINTA 12

CANTA-ME COMO FOI

ESTREIA

**SEXTA 12 - 21H30 | RIBA DE AVE | TEATRO
NARCISO FERREIRA**

ENTRADA GRATUITA | CLASSIFICAÇÃO: M/6 | DURAÇÃO: 45 MIN |
PRODUÇÃO: ARTEDUCA – CONSERVATÓRIO DE MÚSICA DE VILA NOVA
DE FAMILIÇÃO

"Canta-me como foi" é um projeto de ação artística com a comunidade famalicense que se propõe resgatar as memórias musicais primordiais da vivência individual e coletiva das crianças e suas famílias. O projeto foi desenvolvido com alunos do 1º ciclo do Agrupamento de Escolas Camilo Castelo Branco, Agrupamento de Escolas D. Maria II, e Agrupamento de Escolas D. Sancho I. Numa primeira fase, foi feita a recolha das memórias musicais dos alunos e das suas famílias, construindo-se assim o ponto de partida para as sessões exploratórias. O espetáculo final é a evocação da história de todos aqueles que ousaram partilhar as suas memórias musicais.



SÁBADO 13

NILE VALLEY

21H30 | JOANE | JOANNEM AUDITORIUM

ENTRADA GRATUITA | LIMITADO À LOTAÇÃO DO ESPAÇO

Projeto fundado no Porto, no ativo desde 2022, formado por Teresinha Sarmento (voz e eletrónica), Ricardo Martins (baixo e fx) e João Pedro Almeida (bateria e eletrónica), Nile Valley surge da vontade de explorar sonoridades do registo Nu-Soul, Hip-Hop e do Jazz, no espectro da musica eletrónica. Uma voz, um baixo, e a eletrónica, fundem-se num amplo espaço para explorar, assente em composições que não contam histórias, mas apenas ideias delas.



DOMINGO 21

FESTAROLA

16H00 | SALÃO PAROQUIAL DE RUIVÃES

ENTRADA GRATUITA

FESTAROLA é um projeto de cocriação musical com a comunidade com o contributo de todos os participantes da CSIF de Bairro, Carreira, Bente, Delães, Ruivães e Novais, alusivos aos "Santos, feriados e outros dias".

**SEXTA 05 E SÁBADO 06
- 21H30**

**DOMINGO 07 - 17H00
CASA DAS ARTES | GRANDE
AUDITÓRIO**

ENTRADA: 20 EUROS. ESTUDANTES, CARTÃO
QUADRILÁTERO CULTURAL E SENIORES

(A PARTIR DE 65 ANOS): 10 EUROS

| CLASSIFICAÇÃO: M/14 | DURAÇÃO: 80 MIN
| TEXTO E ENCENAÇÃO: RODRIGO PORTELLA

A peça "Ficções", inspirada no best-seller "Sapiens", de Yuval Harari, é um espetáculo único e poderoso, encenado por Rodrigo Portella, que nos leva a viajar pela história da Humanidade. Um desafio que nos propõe reflexões sobre a evolução humana e o caminho que ela leva. A atriz desdobra-se em personagens, canta, improvisa, conversa com a plateia, brinca e instiga-a a pensar.





FICÇÕES



SÁBADO 06 ATÉ QUE A BODÀ NOS SEPARE

XVII FESTIVAL DE TEATRO
AMADOR TERRAS DE CAMILO

**21H30 | SEIDE S. MIGUEL
| CENTRO DE ESTUDOS
CAMILIANOS**

ENTRADA GRATUITA ATÉ À LOTAÇÃO DA SALA
| GRUPO DRAMÁTICO E RECREATIVO DA
RETORTA (VALONGO) | ENCENAÇÃO: LAURA
AVELAR FERREIRA | GÉNERO: COMÉDIA
| CLASSIFICAÇÃO: M/6 | DURAÇÃO: 60 MIN.

Esta história fala-nos do nosso tempo: vertiginoso e fugaz. Atira-nos para a desumanidade, lembra-nos da falta de empatia e tolerância a que nos habituamos, obriga-nos a ver de frente a facilidade com que julgamos e acusamos o próximo. Mas também nos fala do amor, enquanto arma que combate quase tudo.



SÁBADO 13 O ANEXO

XVII FESTIVAL DE TEATRO
AMADOR TERRAS DE CAMILO

**21H30 | SEIDE S. MIGUEL
| CENTRO DE ESTUDOS
CAMILIANOS**

ENTRADA GRATUITA ATÉ À LOTAÇÃO DA SALA
| AJIDANHA, ASSOCIAÇÃO DE JUVENTUDE DE
IDANHA-A-NOVA | ADAPTAÇÃO DO DIÁRIO DE
ANNE FRANK | ENCENAÇÃO: NÁDIA SANTOS
| GÉNERO: DRAMA | CLASSIFICAÇÃO: M/12
| DURAÇÃO: 50 MIN.

Quase todos conhecem a história dramática de Anne Frank, a jovem adolescente, que com apenas 13 anos, se escondeu, juntamente com a sua família e outros quatro judeus, num anexo secreto para tentar escapar à sorte dos judeus, que haviam começado a ser deportados por parte dos alemães nazis para campos de concentração em 1942. Anne escreveu quase sempre para uma amiga imaginária a quem chamou de Kitty, descreveu o dia-a-dia dentro do anexo.



SÁBADO 20 BONS OLHOS O VEJAM

XVII FESTIVAL DE TEATRO
AMADOR TERRAS
DE CAMILO

**21H30 | SEIDE S. MIGUEL
| CENTRO DE ESTUDOS
CAMILIANOS**

ENTRADA GRATUITA ATÉ À LOTAÇÃO DA SALA
| NÚCLEO DE TEATRO DA ASSOCIAÇÃO
CULTURAL DE VERMOIM | AUTORA: LUÍSA
RIBEIRO | ENCENAÇÃO: CATARINA GOMES
| GÉNERO: COMÉDIA | CLASSIFICAÇÃO: M/6
| DURAÇÃO: 60 MIN.

Estamos nos anos 90 numa pacata aldeia do interior de Portugal. Aproxima-se o dia da freguesia no qual é feita uma grande festa que junta milhares de pessoas vinda das terras vizinhas. É numa dessas reuniões que surge a menina Graça de Jesus, uma jornalista que está a fazer uma reportagem sobre a emigração nos anos 50.



SÁBADO 20

VAMOS PARA BREMEN

11H00 E 15H00 | CASA DAS
ARTES | PEQUENO AUDITÓRIO

ENTRADA: 5 EUROS PARA ADULTO, COM
ENTRADA LIVRE PARA A CRIANÇA |
CLASSIFICAÇÃO: M/3 | DURAÇÃO: 30 MIN |
ENCENAÇÃO: PAULO LAGE

"Juntos somos mais fortes que separados". A palavra dita sugere-nos o poder transformador do cenário em imaginação. "Juntos somos mais fortes que cada um por si". O narrador adverte o desconhecido. O músico, as atrizes e a bailarina, em seu singular percurso, dançam, tocam e cantam na estrada que é a casa dos ladrões que afinal era uma casa abandonada.



SÁBADO 27

O LOBISOMEM

ENCERRAMENTO DO XVII FESTIVAL DE TEATRO AMADOR TERRAS DE CAMILO

21H30 | SEIDE S. MIGUEL | CENTRO DE ESTUDOS CAMILIANOS

ENTRADA LIVRE ATÉ À LOTAÇÃO DA SALA | GRUTACA, GRUPO DE TEATRO AMADOR CAMILIANO
(SEIDE S. MIGUEL) | GÉNERO: COMÉDIA | CLASSIFICAÇÃO: M/6 | DURAÇÃO: 75 MIN.

Uma aldeia localizada nas serras entre Douro e Minho vive assombrada com as aparições de um lobisomem que ronda as imediações da povoação. Entre o medo e o mistério, resta ao povo tentar descobrir em qual os vizinhos recaiu tamanha maldição. Mais uma vez, Camilo Castelo Branco, explora na sua obra, as tradições populares, os usos e trabalho agrícola – "a espadada" – com os cantares e as estúrdias, introduz o mistério – a figura emblemática e assustadora do lobisomem, fazendo sobressair a crendice e vocabulário do povo daquela época.

DANÇA

SEXTA 12 - 21H30 | CASA DAS ARTES | GRANDE AUDITÓRIO

ENTRADA: 6 EUROS. ESTUDANTES, CARTÃO QUADRILÁTERO CULTURAL E SENIORES (A PARTIR DOS 65 ANOS): 3 EUROS
| CLASSIFICAÇÃO: M/12 | DURAÇÃO: 90 MIN
| DE HÉLDER SEABRA

Uma área onde a terra está próxima ou abaixo do nível do mar é chamada planície - lowlands. Lowlands refere-se também à teoria de Freud, que compara a mente a um icebergue - flutua com um sétimo do seu volume acima de água, a única parte visível. Nesta peça para oito intérpretes, o criador mergulha abaixo do nível do mar, na "mente inconsciente", e guia os artistas e o público numa viagem através da "sala de espera mental", onde os pensamentos permanecem até conseguirem atrair o olhar do consciente. Ressurgem instintos primitivos e impulsos mantidos à distância, não dissimulados pelos maneirismos da etiqueta para adultos.





LOWLANDS



**SEXTA 19 - 14H30 (SESSÃO
MEDIÇÃO)**

**SÁBADO 20 - 21H30 (PÚBLICO
EM GERAL)**

**RIBA DE AVE | TEATRO
NARCISO FERREIRA**

ENTRADA GRATUITA | CLASSIFICAÇÃO: M/3
| DURAÇÃO: 50 MIN | PRODUÇÃO: INAC -
INSTITUTO NACIONAL DE ARTES DE CIRCO

Entre vidas e destroços encontramos rastros de memórias. A morte dança entre os campos e os corpos resistem entre pedras e perdas. Através do circo, o espetáculo explora um universo abstrato inspirado na atmosfera das zonas de conflito. As pessoas do futuro voltam sempre ao passado.

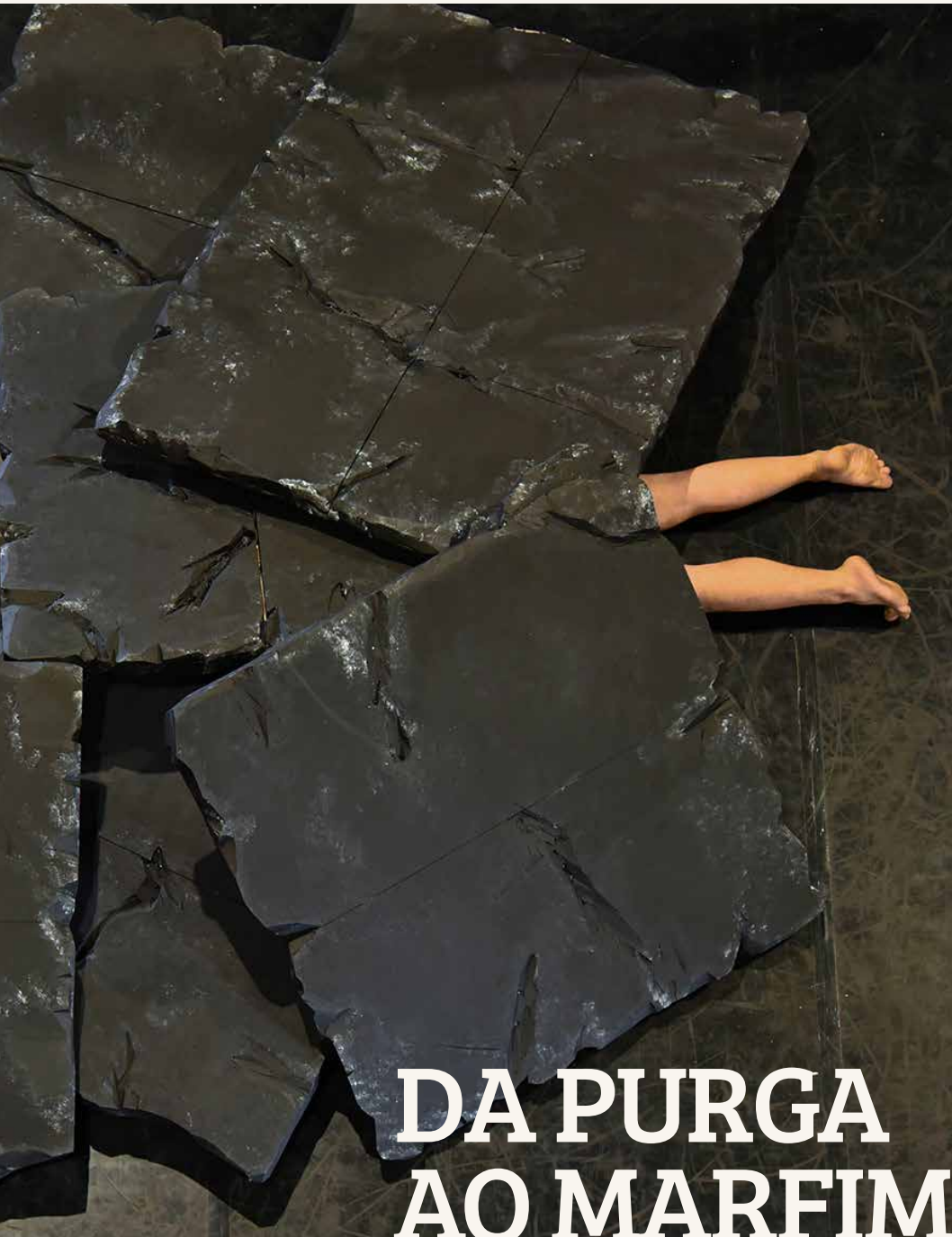

DA PURGA AO MAREFIM



CINEMA NA CASA DAS ARTES

**SÁBADO 13 - 15H00 | CASA
DAS ARTES | GRANDE
AUDITÓRIO**

ENTRADA: 4 EUROS. ESTUDANTES, CARTÃO
QUADRILÁTERO CULTURAL E SENIORES (A
PARTIR DOS 65 ANOS): 2 EUROS | TÍTULO
ORIGINAL: DUNE: PART TWO (EUA/CANADÁ,
2024) | CLASSIFICAÇÃO: M/12 | DURAÇÃO:
165 MIN

Um épico interplanetário onde
Timothée Chalamet dá vida ao
jovem Paul Atreides, nascido
numa sociedade feudal, onde
várias casas nobres se disputam
para obter a especiaria melange,
a mais preciosa substância
encontrada no universo. Nesta
segunda parte, voltamos a seguir
Paul, dado como morto pelos
seus inimigos, que se junta aos
Fremen, um grupo de nativos
capazes de sobreviver no deserto
de Arrakis (conhecido como
Dune) e aos gigantescos vermes
de areia.



DUNE – DUNA: PARTE DOIS

QUINTA 04

ANATOMIA DE UMA QUEDA

CINECLUBE DE JOANE

**21H45 | CASA DAS ARTES
| PEQUENO AUDITÓRIO**

ENTRADA GERAL: 4 EUROS | ESTUDANTES:

2 EUROS | GRÁTIS PARA ASSOCIADOS DO

CINECLUBE DE JOANE | TÍTULO ORIGINAL:

ANATOMIE D'UNE CHUTE (FRANÇA, 2023)

| REALIZAÇÃO: JUSTINE TRIET

| INTERPRETAÇÃO: SANDRA HÜLLER, SWANN

ARLAUD, MILO MACHADO GRANER E SAMUEL

THEIS | CLASSIFICAÇÃO: M/12 | DURAÇÃO:

150 MIN

Samuel é encontrado morto após cair da varanda da sua casa, situada nos Alpes franceses, onde vivia com a mulher, Sandra, uma famosa escritora alemã, e Daniel, o filho de onze anos de ambos. Quando as autoridades chegam para tomar conta da ocorrência, a dúvida instala-se: terá sido acidente, suicídio ou homicídio? Depois de algumas inconsistências no seu testemunho, Sandra torna-se suspeita de assassinato, algo que é agravado quando Daniel refere as recentes discussões entre o casal. Durante a investigação e, mais tarde, no longo processo em tribunal, o casamento deles é escrutinado ao mais ínfimo detalhe, com Daniel a ser pressionado a descrever a relação dos pais. Isso vai criar uma inevitável tensão na relação entre mãe e filho



QUINTA 11 DIAS PERFEITOS

CINECLUBE DE JOANE

**21H45 | CASA DAS ARTES
| PEQUENO AUDITÓRIO**

ENTRADA GERAL: 4 EUROS | ESTUDANTES:

2 EUROS | GRÁTIS PARA ASSOCIADOS DO

CINECLUBE DE JOANE | TÍTULO ORIGINAL:

PERFECT DAYS (JAPÃO/ALEMANHA, 2023)

| REALIZAÇÃO: WIM WENDERS

| INTERPRETAÇÃO: KÔJI YAKUSHO, YUMI ASÔ,

SAYURI ISHIKAWA, TOKIO EMOTO

| CLASSIFICAÇÃO: M/12 | DURAÇÃO: 120 MIN

A viver em Tóquio, Hirayama é um homem calmo e satisfeito com a vida. O pouco tempo que lhe sobra do trabalho como empregado de limpeza, dedica-o aos simples prazeres da leitura, da música e da fotografia. Sente-se agradecido por aquilo que tem e sabe encontrar sentido em cada detalhe. O seu passado vai sendo revelado ao longo do filme, à medida em que se vai cruzando com as pessoas que lhe são próximas.



TERÇA 02 CALAMITY

CINEMA NA CASA DAS ARTES

**10H00 E 14H30 | CASA DAS
ARTES | GRANDE AUDITÓRIO**

ENTRADA: 4 EUROS. ESTUDANTES, CARTÃO

QUADRILÁTERO CULTURAL E SENIORES

(A PARTIR DOS 65 ANOS): 2 EUROS | TÍTULO

ORIGINAL: CALAMITY, UNE ENFANCE

DE MARTHA JANE CANNARY (FRANÇA/

DINAMARCA, 2020) | CLASSIFICAÇÃO: M/6

| DURAÇÃO: 85 MIN

Em meados do século XIX, a família de Martha Jane segue numa caravana de colonos pelo Oeste americano, em busca de um sonho e de um lugar para morar. Durante o percurso, o pai parte uma perna e ela, sendo a mais velha dos seis filhos, vê-se forçada a tomar as rédeas dos cavalos e conduzir a família ao destino final. Apesar de assustador para uma menina da sua idade, isso dá-lhe uma sensação de liberdade que nunca sentiu.



QUINTA 25

FOLHAS CAÍDAS

CINECLUBE DE JOANE

**21H45 | CASA DAS ARTES
| PEQUENO AUDITÓRIO**

ENTRADA GERAL: 4 EUROS | ESTUDANTES:
2 EUROS | GRÁTIS PARA ASSOCIADOS DO
CINECLUBE DE JOANE | TÍTULO ORIGINAL:
KUOLLEET LEHDET (FINLÂNDIA/ALEMANHA,
2023) | REALIZAÇÃO: AKI KAURISMÄKI
| INTERPRETAÇÃO: MARTTI SUOSALO, ALINA
TOMNIKOV, ALMA PÖYSTI, JUSSI VATANEN
| CLASSIFICAÇÃO: M/12 | DURAÇÃO: 80 MIN

Ansa e Holappa são duas pessoas solitárias que, certa noite, se conhecem em Helsínquia (Finlândia). Apesar da timidez de ambos, surge entre eles uma química tão forte que decidem combinar um próximo encontro. Mas as coisas complicam-se quando, devido a uma série de equívocos, perdem o rasto um do outro.



29 - ABRIL

SÁBADO 27

INSEPARÁVEIS

16H00 | RIBA DE AVE | TEATRO NARCISO FERREIRA

ENTRADA GERAL: 2 EUROS | ESTUDANTES, CARTÃO QUADRILÁTERO CULTURAL E SENIORES (A PARTIR DE 65 ANOS): 1 EURO | TÍTULO ORIGINAL: THE INSEPARABLES (ESPAÑA/BÉLGICA/FRANÇA, 2023) | REALIZAÇÃO: JÉRÉMIE DEGRUSON | CLASSIFICAÇÃO: M/12 | DURAÇÃO: 90 MIN

Farto de representar os clássicos sem nunca sentir a verdadeira adrenalina, Don, uma marioneta inspirada em Don Quixote, decide deixar o teatro, viver aventuras reais e perseguir os seus próprios moinhos de vento. É assim que o seu caminho se cruza com o de DJ Doggy Dog, um cão de peluche recentemente abandonado, que também tem muitas metas por cumprir. Os dois tornam-se amigos inseparáveis, descobrindo a alegria de viver o dia-a-dia na frenética cidade de Nova Iorque, onde pretendem combater o crime e socorrer todos os que se encontrarem em perigo.

A LUSITÂNIA: VIRIATO E A GUERRA LUSITANA

**QUINTA 04 - 19H30 | PARQUE
DA DEVESA | CASA DO
TERRITÓRIO**

ENTRADA LIVRE, COM INSCRIÇÃO
| ORGANIZAÇÃO: NOVA ACRÓPOLE
FAMALICÃO | INSCRIÇÃO ATRAVÉS DO SITE
WWW.PARQUEDADEVESA.COM OU POR
WHATSAPP 915 304 926

O herói português antes de Portugal e que representa toda a vontade de liberdade e independência. Nos entrelaços da história com a lenda, faremos uma abordagem do contexto histórico e de como esse se reflete no indivíduo. Das exigentes provas da vida que Viriato teve de enfrentar, ressalta um halo de determinação e vitória que preenche o imaginário lusitano até aos dias de hoje.



SÁBADO 13
O MAR COMO PONTE ENTRE O PASSADO E O FUTURO DE FAMILIÇÃO

15H00 | CASA-MUSEU SOLEDADE MALVAR

Entrada gratuita | Com Luís Cristino | Moderador: Vereador Augusto Lima

O mar tem um papel crucial no futuro de Famalição, alias é elemento essencial para fazer a ponte entre o passado e o futuro do território e económico. A indústria têxtil, profundamente enraizada na história e identidade da cidade, enfrenta desafios de sustentabilidade.

TERÇA 16
NO COMBOIO COM CAMILO

17H30 | MUSEU NACIONAL FERROVIÁRIO - NÚCLEO DE LOUSADO

ENTRADA GRATUITA | ORADOR: DOUTOR JOÃO PAULO BRAGA

No âmbito das comemorações do Bicentenário de Nascimento de Camilo Castelo Branco, a Casa de Camilo convidou o Professor João Paulo Braga para proferir uma conferência no Museu Ferroviário de Lousado, abordando uma viagem nos comboios de Camilo, atravessando paisagens, ora luminosa e cómicas, ora escuras e dramáticas, que povoam as linhas da sua obra e da sua vida.

SEXTA 19
O LASTRO CIENTIFICISTA DE EGAS MONIZ NA SUA MUNDIVIDÊNCIA MORAL E POLÍTICA

CICLO DE CONFERÊNCIAS 2024: CIÊNCIA, TÉCNICA E POLÍTICA NA I REPÚBLICA (1910-1926)

19H00 | MUSEU BERNARDINO MACHADO

ENTRADA GRATUITA | ORADOR: DOUTOR MANUEL CORREIA | PROGRAMA COMPLETO EM: WWW.BERNARDINOMACHADO.ORG

QUARTA 24
NOITE CAMILIANA NA FEIRA DO LIVRO – TERTÚLIA SOBRE CAMILO CASTELO BRANCO

21H00 | PRAÇA D. MARIA II
 ENTRADA GRATUITA

No âmbito das comemorações do Bicentenário de Nascimento de Camilo Castelo Branco, a Casa de Camilo dinamizará, no contexto da Feira do Livro de Famalição, uma tertúlia evocativa do grande escritor, enfatizando o merecimento estético, literário, cultural e patrimonial da sua grandiosa obra romanesca. Contará com a presença de Sérgio Guimarães de Sousa, João Paulo Braga e Elzira Queiroga, que fará a moderação do encontro.



EXPOSIÇÕES



XVII FESTIVAL DE TEATRO AMADOR
TERRAS DE CAMILO

**SEXTA 05 - 18H00 | SEIDE S. MIGUEL
| CASA-MUSEU DE CAMILO CASTELO
BRANCO**

ENTRADA GRATUITA | PATENTE ATÉ 28 DE ABRIL
| PARCEIRO: TEATRO E MARIONETAS DE MANDRÁGORA

Ao longo destes anos, a Companhia foi realizando um conjunto de atividades desde espetáculos, ateliês ou colaborações que permitiram reunir um vasto espólio. Fomos percebendo que a mostra deste espólio era necessária, tanto para a Companhia, na sua promoção e divulgação, bem como para o público que sempre aderiu de um modo espantoso. Assim, num espólio que ultrapassa uma centena de peças, torna-se incontornável a sua promoção. É também gratificante perceber que muitas das criações têm uma vida para além do espetáculo, mesmo dentro de uma vitrina.



O PALCO DAS MARIONETAS

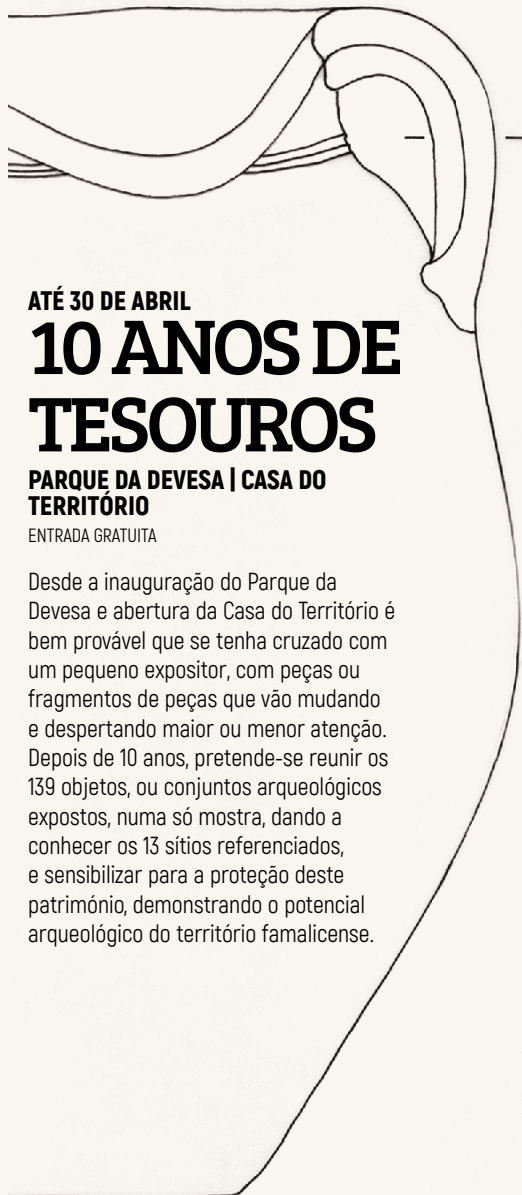

ATÉ 30 DE ABRIL

10 ANOS DE TESOUROS

**PARQUE DA DEVESEA | CASA DO
TERRITÓRIO**

ENTRADA GRATUITA

Desde a inauguração do Parque da Devesa e abertura da Casa do Território é bem provável que se tenha cruzado com um pequeno expositor, com peças ou fragmentos de peças que vão mudando e despertando maior ou menor atenção. Depois de 10 anos, pretende-se reunir os 139 objetos, ou conjuntos arqueológicos expostos, numa só mostra, dando a conhecer os 13 sítios referenciados, e sensibilizar para a proteção deste património, demonstrando o potencial arqueológico do território famalicense.

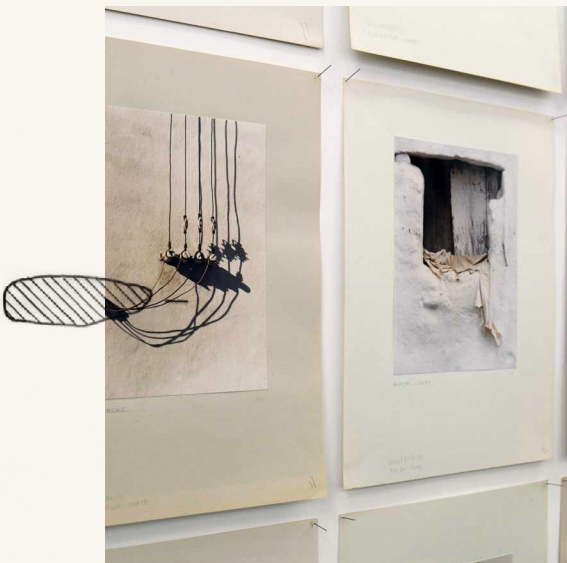

SUPERFÍCIES

DE PEDRO CHORÃO

ATÉ 18 DE MAIO | GALERIA MUNICIPAL ALA DA FRENTE

ENTRADA GRATUITA | HORÁRIO: TERÇA A SEXTA: DAS 10H00 ÀS 17H30; SÁBADO E DOMINGO: 14H30 ÀS 17H30

A exposição resulta de uma seleção de trabalhos de fotografia realizados ao abrigo de uma bolsa da Fundação Calouste Gulbenkian nos finais dos anos 80, na Região do Alentejo. Obras que resultam de um percurso muito minucioso e atento onde cada detalhe, cada fragmento, cada pormenor de luz, cada textura se tornou propósito de atenção e resultou numa fotografia. Estas imagens detêm uma composição lúcida e uma percepção diferenciada. São tomados fragmentos que se autonomizam e nos elucidam as formas simples, nas suas cores e texturas. A pintura mostra a sensibilidade e estimula a contemplação, somos levados a olhar as superfícies, onde o sentido de espaço se projeta para além do entendimento, para além da compreensão. As superfícies suspendem-nos num testemunho do mistério.

ATÉ 08 SETEMBRO

MÁRIO CESARINY: EM TODAS AS RUAS TE ENCONTRO

FUNDAÇÃO CUPERTINO DE MIRANDA | CENTRO PORTUGUÊS DO SURREALISMO

ENTRADA: BILHETE GERAL: 7,00€; SÉNIOR: 5,00€; ESTUDANTE: 4,00€; GRATUITO: CRIANÇAS 0-12 ANOS; ESTUDANTES DE V.N. FAMILIÇÃO (ATÉ AOS 25 ANOS); TITULARES DO CARTÃO AMIGO FCM/CPS; MANHÃ 1ª SEGUNDA-FEIRA DO MÊS.

| WWW.CUPERTINO.PT

| EMAIL: MUSEU@FCM.ORG.PT | SEGUNDA A SEXTA: 10H00-12H30 E 14H00-18H00; SÁBADOS, DOMINGOS E FERIADOS: 10H00-13H00 E 14H00-18H00. ENCERRA: 01 DE JANEIRO; 01 DE MAIO; DOMINGO DE PÁSCOA; 24, 25 E 31 DE DEZEMBRO

A curadoria desta exposição é de Marlene Oliveira, Perfecto Cuadrado e João Pinharanda. Nesta mostra serão apresentadas obras do principal núcleo artístico de Cesariny, presentes na coleção da Fundação Cupertino de Miranda.



A ÚLTIMA CEIA: DA PÁScoa JUDAICA À PÁScoa CRISTÃ

**ATÉ 26 DE SETEMBRO | MUSEU ARTE SACRA
DA CAPELA DA LAPA**

ENTRADA GRATUITA | HORÁRIO: TERÇA DAS 10H00 ÀS 13H00; QUINTA
DAS 14H30 ÀS 17H00

Não se pode pensar na Páscoa Cristã sem se conhecer a Páscoa Judaica. Em Mt 26, 17, os discípulos de Jesus perguntam: "Onde queres que preparemos a refeição da Páscoa?". Trata-se da Páscoa judaica, onde, em família e à mesa, se faz memória da saída da terra do Egito, terra de escravidão, para Canaã, Terra Prometida. Foi precisamente à mesa que Jesus, com os seus discípulos, celebrou a Páscoa, intitulada de última ceia, para inaugurar uma nova refeição pascal, a Eucaristia. Nesta exposição vai conhecer mais detalhes sobre a origem da Páscoa Cristã, a sua relação com a Eucaristia e a importância dos objetos religiosos que a integram.



TEMPO, ESPAÇO E SER TERRITÓRIO DE V. N. FAMILIÇÃO

**PERMANENTE | PARQUE DA DEVESA | CASA DO
TERRITÓRIO**

ENTRADA GRATUITA | HORÁRIO: TERÇA A QUINTA DAS 09H30-13H00
E 14H00-17H30; SÁBADOS, DOMINGOS E FERIADOS: 14H30-18H30 |
CASADOTERRITÓRIO@FAMILIÇÃO.PT | 252 374 184

O território de Vila Nova de Famalicão é, hoje, o resultado de uma longa evolução ao longo dos tempos. A exposição dá a conhecer as diversas áreas que compõem o território e os seus contributos para a construção de uma identidade famalicense.



ESPAÇO MÁRIO CESARINY

PERMANENTE | FUNDAÇÃO CUPERTINO DE MIRANDA

ENTRADA GRATUITA | HORÁRIO: SEGUNDA A SEXTA: 10H00 ÀS 12H30 E 14H00 ÀS 18H00. SÁBADOS, DOMINGOS E FERIADOS: 10H00 ÀS 13H00 E 14H00 ÀS 18H00. ENCERRA NOS DIAS: 1 DE JANEIRO; 1 DE MAIO; DOMINGO DE PÁSCOA; 24, 25 E 31 DE DEZEMBRO.

Mário Cesariny nasceu em Lisboa a 9 de agosto de 1923 e faleceu na mesma cidade a 26 de novembro de 2006. Foi poeta, pintor, tradutor e considerado um dos grandes mestres do Surrealismo Português. O artista proporcionou a incorporação, por compra, doação e legado de uma grande parte do seu património artístico e documental, à Fundação Cupertino de Miranda. Fruto de uma relação de proximidade, a instituição tornou-se detentora do recheio da casa do artista na Rua de Basílio Teles em Campolide, Lisboa. Esta exposição sugere uma aproximação à casa de Mário Cesariny, levando-nos a imaginar sobre o espaço-vida-obra do artista.



TORRE LITERÁRIA

PERMANENTE | FUNDAÇÃO CUPERTINO DE MIRANDA | CENTRO PORTUGUÊS DO SURREALISMO

ENTRADA: BILHETE GERAL: 7,00€; SÉNIOR: 5,00€; ESTUDANTE: 4,00€;
GRATUITO: CRIANÇAS 0-12 ANOS; ESTUDANTES DE V.N. FAMILIAR (ATÉ AOS 25 ANOS); TITULARES DO CARTÃO AMIGO FCM/CPS; MANHÃ 1ª SEGUNDA-FEIRA DO MÊS | WWW.CUPERTINO.PT
| EMAIL: MUSEU@FCM.ORG.PT | SEGUNDA A SEXTA: 10H00-12H30 E 14H00-18H00; SÁBADOS, DOMINGOS E FERIADOS: 10H00-13H00 E 14H00-18H00. ENCERRA: 01 DE JANEIRO; 01 DE MAIO; DOMINGO DE PÁScoa; 24, 25 E 31 DE DEZEMBRO

O título da exposição "Louvor e Simplificação da Literatura Portuguesa" é um decalque do título de um poema do poeta surrealista português Mário Cesariny, cujo acervo documental e artístico está na posse da Fundação Cupertino de Miranda.

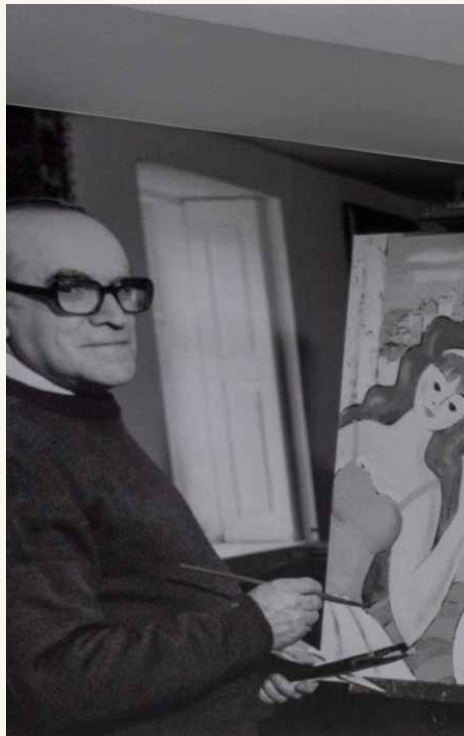

MÁRIO CESARINY, CRUZEIRO SEIXAS, JÚLIO E FERNANDO LEMS

PERMANENTE | FUNDAÇÃO CUPERTINO DE MIRANDA | CENTRO PORTUGUÊS DO SURREALISMO

ENTRADA GRATUITA | WWW.CUPERTINO.PT | MUSEU@FCM.ORG.PT | SEGUNDA A SEXTA: 10H00-12H30 E 14H00-18H00; SÁBADOS, DOMINGOS E FERIADOS: 10H00-13H00 E 14H00-18H00. ENCERRA: 01 DE JANEIRO; 01 DE MAIO; DOMINGO DE PÁScoa; 24, 25 E 31 DE DEZEMBRO

O Centro Português do Surrealismo conta no seu acervo, datado maioritariamente do século XX, com uma importante coleção de obras de arte, sendo esta composta predominantemente por artistas surrealistas.



CAMILLO: LEITORES, AMORES E HUMORES

**PERMANENTE | SEIDE | GALERIA DA CASA-
MUSEU DE CAMILO**

ORGANIZAÇÃO: CÂMARA MUNICIPAL DE VILA NOVA DE FAMALICÃO /
CASA DE CAMILO

| PROJETO MUSEOGRÁFICO: PROVIDÊNCIA DESIGN

Exposição que assinala a constituição do projeto «Camillo – Rotas do Escritor», iniciativa que resulta da parceria cultural com instituições do Porto, Braga e Ribeira de Pena. É composta por três núcleos: depoimentos de personalidades sobre a vida, a obra e o Museu de Seide; a obra «Amor de Perdição», suas adaptações cinematográficas e traduções em outras línguas; e lugares por onde o romancista peregrinou e que lhe serviram de inspiração e criação literária.



A TEBAIDA DO MESTRE DE SEIDE: 100 ANOS DE MEMÓRIAS DE UMA CASA-MUSEU

**SEIDE | CENTRO DE ESTUDOS CAMILIANOS
| SALA DE EXPOSIÇÕES**

HORÁRIO: SEGUNDA-FEIRA A SEXTA-FEIRA DAS 09H30 ÀS 17H00

Mostra documental, bibliográfica e iconográfica dos factos mais importantes relacionados com o pulsar da Casa-Museu de Camilo desde 15 de outubro de 1922 até à atualidade.

SÁBADO 13 CAMINHADA CONCELHIA PR13

14H30 | ADRO DA FREGUESIA
DE REQUIÃO

PERCURSO: GAVIÃO, CRUZ, REQUIÃO E VALE
S. MARTINHO | DIFICULDADE: MÉDIA
| EXTENSÃO: 15 KM | INSCRIÇÕES EM
WWW.FAMALICAODESPORTIVO.PT

As Caminhadas Concelhias traduzem-se numa atividade de lazer ao ar livre, que consistem em percorrer a pé um determinado percurso pré-estabelecido. Estas atividades não implicam o fator de competição, tendo como principal objetivo a descoberta e o contacto com a natureza, e a consequente aquisição de conhecimentos mais aprofundados da região a percorrer.



CAMINHADA CONCELHIA

DOMINGO 07 E 14
AULA DE IOGA

**10H00 | PARQUE DA DEVESA
| ANFITEATRO**

GRATUITO | ORGANIZAÇÃO: ESPAÇO SER |
MONITOR: MARIA MONTEIRO | NECESSÁRIO
TRAZER TAPETE | INFORMAÇÕES: 912373087

DOMINGO 14
**DUATLO
FAMALICÃO
2024**

10H00 | PARQUE DA DEVESA
ORGANIZAÇÃO: AMIGOS DO PEDAL

SÁBADO 20
**3H DE
RESISTÊNCIA
OTZ BIKE**

**15H00 | OUTIZ | QUINTA DA
CASA DA GUIA**
ORGANIZAÇÃO: OTZ BIKE

Esta prova insere-se no
prestigiado Campeonato de
Resistência de BTT de Vila Nova
de Famalicão.

QUINTA 25
**IX PROVA
CORRER POR S.
MARTINHO**

10H00 | VALE S. MARTINHO
ORGANIZAÇÃO: GRUPO RECREATIVO DE VALE
S. MARTINHO

QUINTA 25
**9ª TAÇA
DE PESCA
DESPORTIVA**

**07H15 | RIBA DE AVE | PISTA
DE PESCA**

ORGANIZAÇÃO: ASSOCIAÇÃO DE PESCA
DESPORTIVA TÍLIAS - LANDINENSE

DOMINGO 28
1º APGSL TRAIL

**09H00 | CALENDÁRIO
| CAPELA DE SANTA CATARINA**

ORGANIZAÇÃO: APGSL - ASSOCIAÇÃO
PORTUGUESA DE GESTÃO DA
SINISTRALIDADE LABORAL

Prova desportiva em percurso
maioritariamente florestal



WORKSHOPS

SÁBADO 27 - 10H00 | PARQUE DA DEVEZA | SERVIÇOS EDUCATIVOS

ENTRADA GRATUITO | DINAMIZAÇÃO: O SPA DA ALMA | COM PAULA RODRIGUES | INSCRIÇÃO PARA OSPADAALMA@GMAIL.COM

Este workshop destina-se a todos que procuram adquirir conhecimento sobre como desenvolver o seu autocontrole. Ter autocontrole significa domínio sobre a sua própria energia e vitalidade. Autocontrole funciona como uma forma de nos mantermos saudáveis e com equilíbrio. A vitalidade é o recurso mais precioso que possuímos. Este workshop contempla atividade para aumentar a sua energia vital e estratégias para usar no seu dia.



SÁBADO 20
DIA DA TERRA

**10H00 | PARQUE DA DEVESA
| SERVIÇOS EDUCATIVOS**

ENTRADA GRATUITO | ORGANIZAÇÃO: NOVA
ACRÓPOLE | INSCRIÇÃO ATRAVÉS DO SITE
WWW.PARQUEDADEVESA.COM OU POR
WHATSAPP 915 304 926

A Nova Acrópole assinala o Dia da Terra, como parceira da UNESCO, neste dia dedicado ao lar que nos acolhe! Conheça o nosso programa no formulário de inscrição.



**COMO TER
VITALIDADE
& EQUILÍBRIO**

SENIORES

SEXTA 26 - 10H30 E 14H30 | RIBEIRÃO | POLO DA BIBLIOTECA

ATIVIDADE GRATUITA DIRIGIDA A
INSTITUIÇÕES, SUJEITA A INSCRIÇÃO
E CONFIRMAÇÃO | 252 494 107

Sendo o mês de abril também dedicado à saúde vamos trabalhar a motricidade com os nossos idosos colocando botões sobre um desenho e criando uma figura em alto relevo. A motricidade e o cérebro em constante movimento...





ARTESANATO DECORATIVO - QUADROS FEITOS COM BOTÕES

QUINTA 18 SESSÃO DE LEITURA COM DOMINÓ DE LEITURA

**10H15 OU 14H15 | RIBA DE AVE
| POLO DA BIBLIOTECA**

ATIVIDADE GRATUITA DIRIGIDA A INSTITUIÇÕES,
SUJEITA A INSCRIÇÃO E CONFIRMAÇÃO
| 252 981 620

Vamos ler, jogar e ganhar! Vamos jogar ao dominó a partir das leituras e ganhar momentos lúdico emocionais à volta dos livros.

TERÇA 23 SESSÃO (EN)VOLTA DOS LIVROS

**14H30 | RIBA DE AVE | POLO DA
BIBLIOTECA**

ATIVIDADE GRATUITA DIRIGIDA A INSTITUIÇÕES,
SUJEITA A INSCRIÇÃO E CONFIRMAÇÃO
| 252 981 620

Sessão formativa para aceder a bibliotecas digitais, assim como comprar livros em lojas online. Aceder ao catálogo bibliográfico da BMCCB e proceder à reserva de documentos ou renovação de empréstimos.



14ª S LE BIBLI F

DE 22 A 26 DE ABRIL | V. N. FAMILICÃO | BIBLIOTECA MUNICIPAL E POLOS DE LEITURA

A sessão de abertura da iniciativa está marcada para o dia 22 de abril, às 15h00, no Agrupamento de Escolas Terras do Ave, Pedome, contando com a presença da madrinha do evento, a escritora Mafalda Moutinho. Do programa da Semana da Leitura destaca-se a iniciativa “Famalicão a Ler”, que será assinalada no dia 17 de março, pelas 10h15, e que convida a comunidade famalicense a interromper os seus fazeres por breves minutos e a usufruir de um momento descontraído de leitura, seja ela de um livro, de um jornal ou de uma revista.

SEMANA DA LEITURA DAS BIBLIOTECAS DE FAMALICÃO

SÁBADO 06 1º CONGRESSO NACIONAL DE MEDITAÇÃO

09H00 | DELÃES

ENTRADA: 22 EUROS. CRIANÇAS ATÉ
AOS 12 ANOS: GRATUITO | ORGANIZAÇÃO:
ORGANISMO VIVO ASSOCIAÇÃO | PARA SE
INSCREVER E CONSULTAR O PROGRAMA,
WWW.ORGANISMOVIVO.COM

Este congresso é um espelho daquilo que o Organismo Vivo valoriza: saúde, bem-estar, desenvolvimento pessoal e integral do Ser. Com este evento, a nossa proposta é dar a conhecer à Comunidade esta prática milenar - a Meditação - e todos os seus benefícios, através de palestras, partilhas e dinâmicas de grupo.

SEGUNDA 15 A SEXTA 19 RESIDÊNCIA ARTÍSTICA COM MARGARIDA GIRÃO

14H30 | V. N. FAMALICÃO
| URBANIZAÇÃO DAS BÉTULAS

ENTRADA LIVRE | LIMITADO À LOTAÇÃO DO
ESPAÇO

A Margarida nasceu em Coimbra, e sempre quis ser artista. Trabalha em organizações cujo core seja/tenha um propósito humanitário e de justiça. Em 2020, iniciou trabalho de expressão criativa e plástica como ferramenta de interação social e consciência junto de determinadas comunidades.

TERÇA 16 TERRITÓRIOS DE ESCRITA COM FABIOLA LOPES

10H15 | LOUSADO | POLO DA
BIBLIOTECA | 252 492 983

11H15 | RIBEIRÃO | POLO DA
BIBLIOTECA | 252 494 107

PÚBLICO-ALVO: PRÉ-ESCOLAR E 1º CEB
| LIVRO: UMA MESA E DEZ CADEIRAS
| ATIVIDADE GRATUITA DIRIGIDA A
INSTITUIÇÕES, SUJEITA A INSCRIÇÃO E
CONFIRMAÇÃO

Este livro apela à diferença e à importância da reciclagem. Esta edição integra o projeto da Associação Novembro Educa e pretende instruir através da leitura e da escrita para a cidadania e para o desenvolvimento sustentável da natureza e do homem.



VAI À VILA

PRAÇA D. MARIA II | MERCADOS URBANOS

SÁBADO 06 E DOMINGO 07

MERCADO DA PRIMAVERA

Produtos agroalimentares, biológicos, sustentáveis,
roupa em segunda mão, acessórios e artesanato

DOMINGO 07

14H00 | APOLO FAMILIÇÃO

GRUPO DE DANÇA

16H00 | FOLCLORE NA PRAÇA

- RANCHO FOLCLÓRICO ASSOCIAÇÃO CULTURAL DE GONDIFELOS
- RANCHO FOLCLÓRICO SANTA MARINHA DE LOUSADO
- RANCHO FOLCLÓRICO DE SÃO JULIÃO DE CALENDÁRIO

SÁBADO 13 E DOMINGO 14

MERCADO DOS SABORES

Compotas, marmeladas, chocolates, bolos,
bolachas, biscoitos, condimentos, azeites, fumados,
ervas aromáticas, lacticínios, frutos, salgados
diversos

DOMINGO 14

14H00 | M DANCER'S

GRUPO DE DANÇA

16H00 | ORQUESTRA PENTÁGONO

SÁBADO 20 A QUINTA 25

MERCADO DO LIVRO

23 de abril, Dia Mundial do Livro e dos Direitos de Autor, é uma data comemorativa à qual a Biblioteca Municipal Camilo Castelo Branco se associa anualmente.

DOMINGO 21

14H00 | ACTIVE DANCE

16H00 | HOT AIR BALLOON

SÁBADO 27 E DOMINGO 28

MERCADO LINHAS E TRAFOS

Vestuário, tapeçaria, linhas, bordados, artesanato

DOMINGO 28

14H00 | ARTIS ACADEMIA DE BAILADO

16H00 | ÂNGELA SILVA - "CANTAR ABRIL"



MOSTRAS COMUNITÁRIAS

SÁBADO 20 E DOMINGO 21 | CAVALÕES

QUINTA 25 | LEMENHE



QUARTA 24

MEDITAÇÃO DA LUA CHEIA PARA MULHERES

21H00 | PARQUE DA DEVESA

VALOR: 5 EUROS | INSCRIÇÕES: 914401152 OU INFO@ANACATARINA.PT

| DINAMIZAÇÃO: ANA CATARINA SILVA | NECESSÁRIO TRAZER TAPETE

Um encontro para mulheres durante a altura da lua cheia, com práticas de meditação, técnicas de respiração, mantras (sons sagrados), momentos de reflexão, com o objetivo de trazer mais clareza da mente, criando uma conexão profunda interior de harmonia e bem-estar.

QUINTA 25

NOITE DE CONTO E POESIA

21H30 | BIBLIOTECA MUNICIPAL CAMILO CASTELO BRANCO | AUDITÓRIO

AUTOR SUGERIDO: POETAS DE ABRIL | TEMA: ABRIL E A LIBERDADE |

ANIMAÇÃO MUSICAL: JORGE LOMBA | E-MAIL:

ANIMACAOCULTURAL@FAMALICAO.PT

NÃO ABANEM O BARCO!

LETRINHAS PARA BEBÉS

TERÇA 09 E 16 - 10H15
| BIBLIOTECA MUNICIPAL
CAMILO CASTELO BRANCO

AUTOR: SALLY GRINDLEY | PÚBLICO-ALVO:
CRECHE | SESSÕES AGENDADAS CONFORME
DISPONIBILIDADE DE AGENDA, NO MÍNIMO
COM 15 DIAS DE ANTECEDÊNCIA
| 252 312 699

Carlitos, o gato, sobe a bordo do seu barco e parte para a festa de aniversário do Cenoura, o burro. Pelo caminho, encontra muitos amigos que também querem ir à festa.



A LAGARTINHA MUITO COMILONA

LETRINHAS PARA BEBÉS

SEGUNDA (TARDE), TERÇAS E SEXTAS - 10H15 | RIBEIRÃO
| POLO DA BIBLIOTECA

AUTOR: ERIC CARLE | PÚBLICO-ALVO:
CRECHE | SESSÕES AGENDADAS CONFORME
DISPONIBILIDADE DE AGENDA, NO MÍNIMO
COM 15 DIAS DE ANTECEDÊNCIA
| 252 494 107

À luz da Lua, um pequenino ovo descansava numa folha. Num domingo de manhã o sol quente chegou e PLOC!... de dentro do ovo saiu uma lagartinha magra e esfomeada.



1, 2, 3, CONTAR

LETRINHAS PARA BEBÉS

DE TERÇA A QUINTA-FEIRA - 10H15 | RIBA DE AVE | POLO DA BIBLIOTECA

AUTOR: MAXINE DAVENPORT | PÚBLICO-ALVO:
CRECHE | SESSÕES AGENDADAS CONFORME
DISPONIBILIDADE DE AGENDA, NO MÍNIMO
COM 15 DIAS DE ANTECEDÊNCIA
| 252 981 620

Este é um livro perfeito para mostrar ao bebé os primeiros números e palavras! O forte contraste de cores e as imagens ajudam no desenvolvimento visual e o formato acordeão é ideal para explorar a posição de bruços, fundamental para ajudar o bebé a esticar as pernas e melhorar o controlo da cabeça e do pescoço.

USA A TUA IMAGINAÇÃO

HORA DO CONTO

**DE TERÇA A QUINTA - 14H30
| LOUSADO | POLO DA
BIBLIOTECA**

AUTOR: NICOLA O'BYRNE | PÚBLICO-ALVO:
1º CEB | SESSÕES AGENDADAS CONFORME
DISPONIBILIDADE DE AGENDA | 252 492 983

Usa a tua imaginação... mas
tem cuidado com AQUILO que
DESEJAS. Nunca se sabe até onde
te levará a tua imaginação...



A ZEBRA CAMILA

HORA DO CONTO

**DE TERÇA A QUINTA - 10H00
| LOUSADO | POLO DA
BIBLIOTECA**

AUTOR: MARISA NÚÑEZ | PÚBLICO-ALVO:
PRÉ-ESCOLAR | SESSÕES AGENDADAS
CONFORME DISPONIBILIDADE DE AGENDA
| 252 492 983

Ali, no país onde o vento dá a
volta, vivia uma pequena zebra
chamada Camila. Um dia, ao sair
de casa, o vento bandido levou
as sete riscas do vestido de
Camila, deixando-a muito triste.

EM ABRIL, LIVROS MIL: DOMINÓ LITERÁRIO

HORA DO CONTO

**TERÇA 02 E 23 - 10H00 E/OU
14H30 | LOUSADO | POLO DA
BIBLIOTECA**

PÚBLICO-ALVO: 1º CEB | SESSÕES
AGENDADAS CONFORME DISPONIBILIDADE
DE AGENDA | 252 492 983

Lembras-te das histórias
que já leste? Conheces as
personagens? E o autor? Se a tua
memória é boa, vais conseguir
jogar o dominó literário com
sucesso. Atraves-te a jogar?

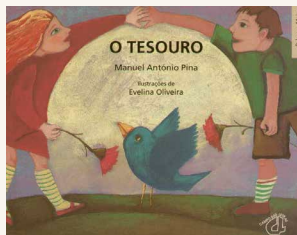

O TESOURO

HORA DO CONTO

**TERÇA 16 - 10H30 E 14H30
| BIBLIOTECA MUNICIPAL
CAMILO CASTELO BRANCO**

AUTOR: MANUEL ANTÓNIO PINA | PÚBLICO-
ALVO: 1º CEB | SESSÕES AGENDADAS
CONFORME DISPONIBILIDADE DE AGENDA,
NO MÍNIMO COM 15 DIAS DE ANTECEDÊNCIA
| 252 312 699

No País das Pessoas Tristes
existiu um tesouro, há muito
roubado a crianças e adultos:
a liberdade. Até que um dia se
juntaram todos e encheram as
ruas de cravos vermelhos...

NÃO HÁ DRAGÕES NESTA HISTÓRIA

HORA DO CONTO

**DE SEGUNDA 22 A SEXTA 26 -
10H00 E/OU 14H30 | LOUSADO
| POLO DA BIBLIOTECA**

AUTOR: LOU CARTER | PÚBLICO-ALVO: PRÉ-
ESCOLAR E 1º CEB | SESSÕES AGENDADAS
CONFORME DISPONIBILIDADE DE AGENDA |
252 492 983

Pobre dragão. Ninguém o
quer na sua história. Nem a
Caracolinhas, nem o Hansel e
a Gretel - NINGUÉM. Mas este
dragão não desiste! Ele vai
prosseguir com o seu sonho até
ALGUÉM o deixar entrar na sua
história.

A MONTANHA DE LIVROS MAIS ALTA DO MUNDO

**SÁBADO 06 - 10H30
| BIBLIOTECA MUNICIPAL
CAMILO CASTELO BRANCO**

**QUINTA 24 - 10H30 | POUSADA
DE SARAMAGOS | POLO DA
BIBLIOTECA**

AUTOR: ROCCIO BONILLA | PÚBLICO-ALVO:
PRÉ-ESCOLAR, 1º CEB E FAMÍLIAS | SESSÕES
AGENDADAS CONFORME DISPONIBILIDADE
DE AGENDA | POUSADA DE SARAMAGOS: 252
992 045; BIBLIOTECA MUNICIPAL: 252 312 699

Lucas estava convencido de que
nascera para voar. Olhava para
os aviões, tentava inventar asas
de todos os tipos, e até pediu
para aprender a voar como
presente de Natal!



O LOBO QUE AMAVA AS ÁRVORES

**QUARTA 10, 17 E 24 - 10H15
E 14H30 | BIBLIOTECA
MUNICIPAL CAMILO CASTELO
BRANCO | 252 312 699**

**DE TERÇA A QUINTA - 10H15 E
14H30 | RIBEIRÃO | POLO DA
BIBLIOTECA | 252 494 107**

**DE TERÇA A QUINTA - 10H30
| POUSADA DE SARAMAGOS |
POLO DA BIBLIOTECA
| 252 992 045**

**DE TERÇA A QUINTA - 10H15 E/
OU 14H30 | RIBA DE AVE | POLO
DA BIBLIOTECA | 252 981 620**

AUTOR: ORIANNE LALLEMAND | PÚBLICO-ALVO: PRÉ-ESCOLAR E 1º CEB | SESSÕES AGENDADAS CONFORME DISPONIBILIDADE DE AGENDA, NO MÍNIMO COM 15 DIAS DE ANTECEDÊNCIA

O Lobo faz uma descoberta terrível durante uma caminhada: há alguém que derruba árvores da floresta sem dó nem piedade. O Lobo sentiu-se tão triste e zangado... Quem teria feito aquilo? E porquê? Isso é o que ele vai tentar descobrir...

JOGO DO HANS CHRISTIAN ANDERSEN

BIBLIOTECA NAS FÉRIAS

**TERÇA 02 - 10H00 E/OU 14H30
| POLO DA BIBLIOTECA DE
JOANE | 252 993 757**

**TERÇA 02 - 10H00 E/OU 14H30
| POLO DA BIBLIOTECA DE
RIBA DE AVE | 252 981 620**

PÚBLICO-ALVO: ATL E 1º CEB | ATIVIDADE GRATUITA DIRIGIDA A INSTITUIÇÕES, SUJEITA A INSCRIÇÃO E CONFIRMAÇÃO

Dinâmica de celebração do Dia Internacional do Livro Infantil através do jogo de Andersen, o escritor responsável por esta efeméride.

ESTAMOS TODOS LIGADOS

BIBLIOTECA NAS FÉRIAS

**TERÇA 02 A SEXTA 05 - 10H00
E/OU 14H30 | LOUSADO | POLO
DA BIBLIOTECA**

PÚBLICO-ALVO: INSTITUIÇÕES | SESSÕES AGENDADAS CONFORME DISPONIBILIDADE DA AGENDA | 252 492 983

A partir do livro "És mesmo tu?" de Isabel Minhós Martins, vamos descobrir que, como as suas personagens, também nós estamos todos ligados: pode ser laços de parentesco, laços de amizade, algo que aconteceu e que nos uniu... Através deste JOGO DO FIO vamos explorar a ideia de ligação e descobrir o que é que nos une ao nosso amigo do lado.

PARA ONDE FORAM OS OVOS DA PAULINA?

BIBLIOTECA NAS FÉRIAS

**QUARTA 03 A SEXTA 05 -
10H30 - 14H30 | RIBEIRÃO
| POLO DA BIBLIOTECA**

AUTOR: ALESSIA GARILLI | PÚBLICO-ALVO: CRECHES E ATLS | ATIVIDADE GRATUITA DIRIGIDA A INSTITUIÇÕES, SUJEITA A INSCRIÇÃO E CONFIRMAÇÃO | 252 494 107

Que destino têm os ovos que pomos diariamente? Interrogam-se as galinhas no galinheiro. A galinha Paulina está decidida a investigar. Vamos aproveitar esta história e fazer uma oficina dedicada à Páscoa fazendo uns ovos e escondendo no exterior para os meninos os procurarem...

VAMOS AJUDAR A TERRA

BIBLIOTECA NAS FÉRIAS

**QUARTA 03 - 10H30 E/OU
14H30 | POLO DA BIBLIOTECA
DE JOANE | 252 993 757**

**QUARTA 03 - 10H30 E/OU
14H30 | POLO DA BIBLIOTECA
DE RIBA DE AVE | 252 981 620**

AUTOR: JULIAN LEMON E BART DAVIS | PÚBLICO-ALVO: ATL | ATIVIDADE GRATUITA DIRIGIDA A INSTITUIÇÕES, SUJEITA A INSCRIÇÃO E CONFIRMAÇÃO

Nesta dinâmica, abordar-se-á como podemos, no nosso quotidiano, fazer parte dos "ativistas" que ajudam a cumprir os 17 Objetivos de Desenvolvimento Sustentável.

NAVEGAR PELO DIGITAL

BIBLIOTECA NAS FÉRIAS

**QUINTA 04 - 10H00 E/OU
14H30 | POLO DA BIBLIOTECA
DE JOANE | 252 993 757**

**QUINTA 04 - 10H00 E/OU
14H30 | POLO DA BIBLIOTECA
DE RIBA DE AVE | 252 981 620**

PÚBLICO-ALVO: ATL | ATIVIDADE GRATUITA
DIRIGIDA A INSTITUIÇÕES, SUJEITA A
INSCRIÇÃO E CONFIRMAÇÃO

Oficina para descobrir qual algumas das melhores App's Educativas que podes experimentar durante o período de férias de Páscoa, por exemplo a "LER E CONTAR", a "MULTIPLI MINUTE", entre outras.



OFICINA DE PÁScoa

CASA DE CAMILO

**TERÇA 02 A SEGUNDA 08
- 10H00 | SEIDE S. MIGUEL
| CENTRO DE ESTUDOS
CAMILIANOS**

INSCRIÇÃO GRATUITA E OBRIGATÓRIA
ATRÁVES DO EMAIL

GERAL@CAMILOCASTELOBRANCO.ORG

| PÚBLICO-ALVO: PRÉ-ESCOLAR, CRIANÇAS
EM IDADE ESCOLAR DOS 3 AOS 12 ANOS

Nas férias de Páscoa, os serviços educativos realizam oficinas de expressão plástica alusivas ao escritor e ao período festiva.



DESCOBRIR A PRIMAVERA

PARQUE DA DEVESA

**DOMINGO 07 - 15H00
| PARQUE DA DEVESA**

GRATUITO | PÚBLICO ALVO: FAMÍLIAS COM
CRIANÇAS | INSCRIÇÃO ATÉ 03/04, ATRÁVES
DO SITE WWW.PARQUEDADEVESA.COM

O "Brincar com a Natureza" traz o Projeto Luminisca até ao Parque da Devesa para uma tarde em família. Estes encontros unem as histórias, o yoga e a exploração da natureza e oferecem tempo e espaço para nos descobriremos pelo caminho... pois a natureza tem muito para nos contar sobre quem somos. Nestes encontros de inspiração Forest School (Escola da Floresta), o convite para brincar une-se à curiosidade natural e a todas as possibilidades que podemos criar a partir dela, criando momentos únicos. Cada família deve trazer uma manta para se sentar.

PEQUENOS SUPER- HERÓIS DA NATUREZA

**SÁBADO 20 E DOMINGO 21 -
10H00 | PORTO | PARQUE DE
SERRALVES**

ATIVIDADE INSERIDA NO BIOBLITZ
SERRALVES - PARTICIPAÇÃO DO MUNICÍPIO

Para descobrir a missão dos Super-heróis polinizadores devemos seguir o caminho do bosque do Parque da Devesa, em Famalicão, e ajudá-los no fenómeno maravilhoso da polinização das mais belas flores, apoiando o pólen a chegar à flor! O futuro da Natureza está na valorização das plantas, cuidando-as estaremos a contribuir para a sobrevivência dos insetos!

**CASA DE CAMILO MUSEU |
CENTRO DE ESTUDOS**

Av. de S. Miguel, n. 758
4770-631, S. Miguel de Seide
252 327 186 (Casa de Camilo)
252 309 750 (Centro de Estudos)
www.camilocastelobranco.org
geral@camilocastelobranco.org
Terça a sexta: 10h00-17h30; sábado e
domingo: 10h30-12h30 e 14h30-17h30.
Encerra às segundas e feriados nacionais,
sábado de Páscoa, 24 e 31 de dezembro.

CASA-MUSEU SOLEDADE MALVAR

Av. 25 de Abril, n. 104,
4760-101 VNF
Tel: 252 318 091
soledademalvar@famaliacao.pt
Terça a sexta: 10h00-13h00 e 14h00- 17h30.
Encerra às segundas, fins de semana e
feriados

MUSEU BERNARDINO MACHADO

R. Adriano Pinto Basto, n. 79
4760-114 VNF
Tel: 252 377 733
museu@bernardinomachado.org
www.bernardinomachado.org
Terça a sexta: 10h00 às 17h30
Sábado e domingo: 10h00-12h30 e 14h30-
17h30. Encerra às segundas e feriados
nacionais, sábado de Páscoa, 24 e 31
de dezembro.

**MUSEU DA FUNDAÇÃO
CUPERTINO DE MIRANDA |
CENTRO PORTUGUÊS
DO SURREALISMO**

Praça D. Maria II
4760-111 VNF
Tel: 252 301 650
www.cupertino.pt
museu@fcm.org.pt
geral@fcm.org.pt
Segunda a sexta: 10h00-12h30 e 14h00-
18h00; sábados, domingos e feriados
10h00-13h00 e das 14h00-18h00. Encerra 01
de Janeiro; 01 de maio; domingo de Páscoa;
24, 25 e 31 de dezembro.

**MUSEU DE CERÂMICA ARTÍSTICA
DA FUNDAÇÃO CASTRO ALVES**

R. Comendador Castro Alves, n. 391
4765-053 Bairro VNF
Tel: 252 931 053
fundacao@fundacaocastroalves.org
www.fundacaocastroalves.org
Segunda a sexta: 10h00-12h00 e 14h00-
17h00; sábado: 15h00-18h00 (mediante
marcação prévia). Encerra aos fins de
semana e feriados.

**MUSEU DA CONFRARIA DE
NOSSA S^a DO CARMO**

Largo de Nossa Senhora do
Carmo
4775-418, Lemenhe
Tel: 967 323 979
senhoradocarmo@sapo.pt
Visitas mediante marcação prévia.

**MUSEU DE ARTE SACRA DA
CAPELA DA LAPA**

Largo Tinoco de Sousa
4760-108 VNF
Tel: 252 320 900
museuartesacra@famaliacao.pt
Terça: 10h00-13h00; quinta: 14h30-17h00.
Encerra nos restantes dias e horários.

**MUSEU DA INDÚSTRIA TÊXTIL DA
BACIA DO AVE**

R. José Casimiro da Silva, Outeiro
4760-355, Calendário VNF
Tel: 252 313 986
geral@museudaindustriatextil.org
www.museudaindustriatextil.org
Terça a sexta: 10h00 às 17h30
Sábado e domingo: 10h00-12h30 e 14h30-
17h30. Encerra às segundas e feriados
nacionais.

MUSEU DA GUERRA COLONIAL

Lago Discount - Lote 35 A,
4760-727 Ribeirão VNF
Tel: 252 217 998
museuguerracolonial@adfa.org.pt
www.museuguerracolonial.pt
Terça a sexta: 10h00 às 17h30
Sábado: 14h30 às 17h30. Domingo sob
marcação.
Encerra às segundas e feriados nacionais,
sábado de Páscoa, 24 e 31 dezembro.

MUSEU DO AUTOMÓVEL

Lago Discount - Lote 48 B, 4760-
673 Ribeirão, VNF
Tel: 252 314 045
museudoautomovelfamaliacao@gmail.com
Segunda a sexta: 10h00 - 12h30 e 14h30 -
17h30. Encerra ao fim de semana.

**MUSEU NACIONAL FERROVIÁRIO
- NÚCLEO DE LOUSADO**

Largo da Estação de Lousado 2,
4760-623, Lousado, VNF
Tel: 252 458 295
museuferroviario@famaliacao.pt
servicoaocliente@fmnf.pt
www.fmnf.pt
Terça a sexta: 10h00 às 17h30
Sábado e Domingo: 14h30-17h30.

FARMÁCIAS DE SERVIÇO

- SEGUNDA 01** Gavião | Ribeirão
TERÇA 02 Barbosa | Almeida e Sousa
QUARTA 03 Devesa | Bairro
QUINTA 04 Central | Delães
SEXTA 05 Nogueira | Riba d'Ave
SÁBADO 06 Valongo | Ribeirão
DOMINGO 07 Gavião | Almeida e Sousa
SEGUNDA 08 Barbosa | Bairro
TERÇA 09 Devesa | Delães
QUARTA 10 Central | Riba d'Ave
QUINTA 11 Calendário | Ribeirão
SEXTA 12 Valongo | Almeida e Sousa
SÁBADO 13 Gavião | Bairro
DOMINGO 14 Barbosa | Delães
SEGUNDA 15 Devesa | Riba d'Ave
TERÇA 16 Central | Ribeirão
QUARTA 17 Calendário | Almeida e Sousa
QUINTA 18 Nogueira | Bairro
SEXTA 19 Gavião | Delães
SÁBADO 20 Barbosa | Riba d'Ave
DOMINGO 21 Devesa | Ribeirão
SEGUNDA 22 Central | Almeida e Sousa
TERÇA 23 Calendário | Bairro
QUARTA 24 Nogueira | Riba d'Ave
QUINTA 25 Valongo | Delães
SEXTA 26 Barbosa | Ribeirão
SÁBADO 27 Devesa | Almeida e Sousa
DOMINGO 28 Central | Bairro
SEGUNDA 29 Calendário | Delães
TERÇA 30 Nogueira | Riba d'Ave

CONTACTOS**FARMÁCIA ALMEIDA E SOUSA**

Av. 25 de Abril, 88 - Oliveira Sta. Maria
 Tel. 252 931 365

FARMÁCIA DE BAIRRO

Av. Silva Pereira, 121 - Bairro Tel. 252 932 678

FARMÁCIA BARBOSA

R. Barão da Trovisqueira, VNF
 Tel. 252 302 120

FARMÁCIA DE CALENDÁRIO

R. da Liberdade, 76 - VNF Tel. 252 378 400/1

FARMÁCIA CAMEIRA

Cp. Mouzinho de Albuquerque, 129 - VNF
 Tel. 252 323 819

FARMÁCIA CENTRAL

Praça D. Maria II, 1326 - VNF Tel. 252 323 214

FARMÁCIA DELÃES

R. da Portela, 270 - Delães Tel. 252 931 216

FARMÁCIA GAVIÃO

Av. Eng. Pinheiro Braga, 72 - VNF
 Tel. 252 317 301

FARMÁCIA NOGUEIRA

Av. M. Humberto Delgado, 87 - VNF
 Tel. 252 310 607

FARMÁCIA RIBA D'AVE

Av. Narciso Ferreira, 98 - Riba de Ave
 Tel. 252 982 124

FARMÁCIA RIBEIRÃO

R. Quinta da Igreja, 9 - Ribeirão
 Tel. 252 416 482

FARMÁCIA VALONGO

R. Adriano Pinto Basto, 54 - VNF
 Tel.: 252 323 294

CONTACTOS EQUIPAMENTOS MUNICIPAIS**ARQUIVO MUNICIPAL ALBERTO SAMPAIO**

R. Adriano Pinto Basto
 4760-114 V.N.F.
 Tel 252 312 661
 arquivomunicipal@famalicao.pt
 Horário: segunda a quinta das 9h00 às 17h30; sexta das 9h00 às 11h30

BIBLIOTECA MUNICIPAL CAMILO CASTELO BRANCO

Av. Dr. Carlos Bacelar Ap. 154, 4761-925,
 V. N. F.
 Tel. 252 312 699
 geral@bibliotecacamilocastelobranco.org
 www.bibliotecacamilocastelobranco.org
 Horário: segunda das 14h00 às 19h30;
 terça a sexta das 10h00 às 19h30;
 sábado das 10h00 às 13h00 e 14h00
 às 17h00
 Polo de Joane: 252 993 757
 Polo de Lousado: 252 492 983
 Polo de P. de Saramagos: 252 992 045
 Polo de Riba de Ave: 252 981 620
 Polo de Ribeirão: 252 494 107

CÂMARA MUNICIPAL DE V.N. FAMILIÇÃO

Praça Álvaro Marques
 4764-502 V.N.F.
 Tel 252 320 900 | 252 323 751 (Fax)
 camaramunicipal@famalicao.pt
 www.famalicao.pt

CASA DA JUVENTUDE

R. Manuel Pinto de Sousa, 146
 4760-155 V.N.F.
 Tel 252 314 582/3
 casadajuventude@famalicao.pt
 www.juventudefamalicao.org
 Horário: segunda a sexta: 10h às 18h
 sábado: por marcação prévia para os
 espaços requisitáveis

CENTRO DE ESTUDOS CAMILIANOS

Av. de S. Miguel, 758
 4770-631 S. Miguel de Seide
 Tel. 252 309 750
 Horário: segunda a sexta das 10h às 17h30;
 sábado e domingo das 10h30 às 12h30 e
 14h30 às 17h30;
 Biblioteca (segunda a sexta) 10h às 17h15

CASA DAS ARTES

Av. Dr. Carlos Bacelar
 4760-103 V.N.F.
 Tel: 252 371 297 | 252 371 298 F 252 371 299
 casadasartes@famalicao.pt
 blog: www.casadasartes.blogspot.com
 bilheteira:
 casadasartesvnf.bol.pt
 Horários: Terça a Quinta das 10h00 às 19h00; sexta das 10h00 às 19h00 e 20h30
 às 22h30.

Nos sábados, domingos e feriados em que
 haja espetáculos, a bilheteira abrirá uma
 hora antes do seu início e encerrará uma
 hora depois.

PARQUE DA DEVEASA

Rua Fernando Mesquita - Antas, 2453 - D
 4760-034 V.N.F.
 parqueadadevasa@famalicao.pt
 www.parquedadevasa.com

CASA DO TERRITÓRIO

Tel: 252 374 184
 casadoterritorio@famalicao.pt
 Serviços Educativos: 252 317 200
 sedevesa@famalicao.pt
 Hortas Urbanas: 252 315 194
 hufa@famalicao.pt

GALERIA MUNICIPAL ALA DA FRENTE

Palacete Barão da Trovisqueira
 R. Adriano Pinto Basto, 79
 4760-114 V.N.F.
 aladafrentegaleria@famalicao.pt
 Tel. 252 320 900
 Horário: terça a sexta : 10h às 17h30
 sábado e domingo das 10h às 12h30 e das
 14h30 às 17h30

POSTO DE TURISMO

Praça D. Maria II
 4760-111 V.N.F.
 Tel.252 320 964
 famalicaoturismo@famalicao.pt
 Horário: segunda a quinta: 09h às 18h
 sexta: 09h às 12h

LOJA DE TURISMO

Praça D. Maria
 4760-111 V.N.F.
 Tel. 252 315 950
 lojainterativa@famalicao.pt
 Horário: segunda a sábado 10h às 18h

HORTAS URBANAS DE FAMILIÇÃO

Av. dos Descobrimentos
 Tel.: 252 320 970
 hufa@famalicao.pt



municipio_de_famalicao



Instagram

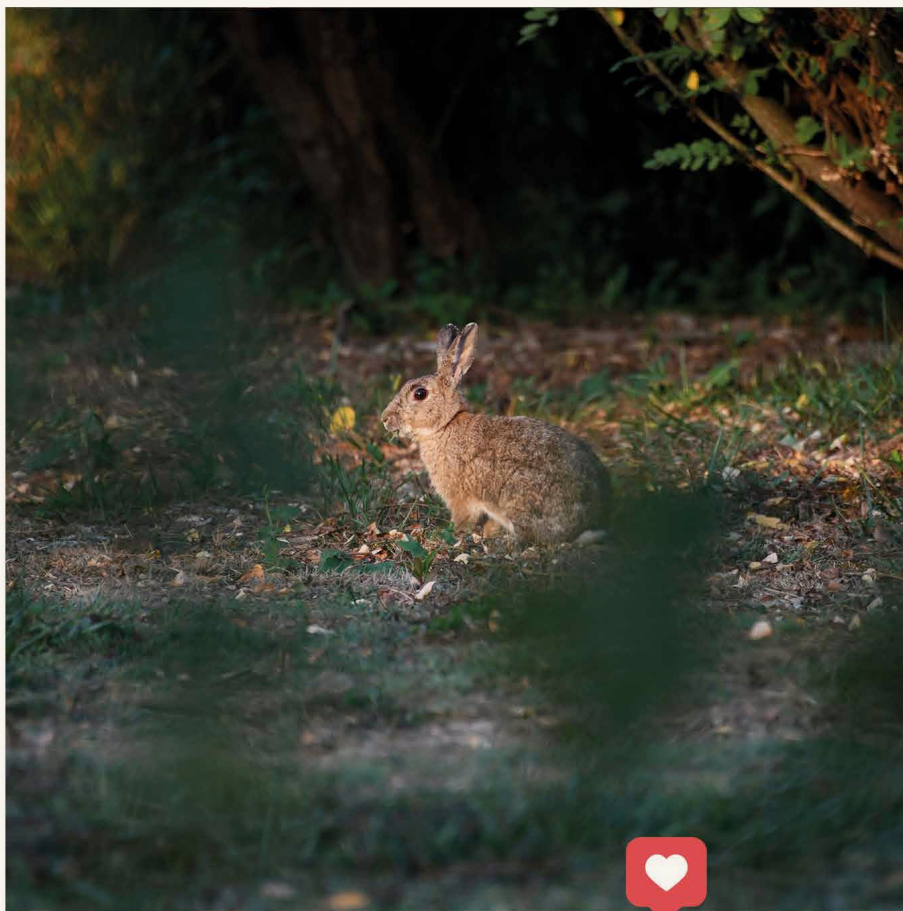

SEGU E O MUNICÍPIO NO INSTAGRAM
PARA VERES FOTOS E VÍDEOS
E DESCOBRE PORMENORES QUE VAIS ADORAR.

13 ABR'24 14H30

13ª CAMINHADA CONCELHIA



GAVIÃO
CRUZ
REQUIÃO
VALE S. MARTINHO

PARTIDA
ADRO DA
FREGUESIA DE
REQUIÃO

15KM
DIFICULDADE
MÉDIA

INSCRIÇÕES EM
WWW.FAMALICAODESPORTIVO.PT





Farmallicão
CÂMARA MUNICIPAL

www.farmalicao.pt

DM

ctt

Taxa Paga
Portugal
Via Nova de Farmallicão

