



FAMALICÇÃO AG EN DA

MAI'24 REGIÃO
EMPREENDEDORA
EUROPEIA



17 e 18 de MAIO 2024
DIA INTERNACIONAL DOS MUSEUS
MUSEUS, EDUCAÇÃO E INVESTIGAÇÃO

 museusdefamalicao

 rededemuseusdevilanovadefamalicao





UM MAIO FLORIDO

Está aí maio. Um mês que celebra as mães, a família, os museus e as flores!

A agenda que tem em mãos nada mais é do que um jardim onde florescem propostas culturais e lúdicas, com ênfase, claro está, na Festa da Flor, um ex-libris do nosso território, que inclui o sempre surpreendente desfile da Batalha das Flores, o concerto da Carolina de Deus, na Praça D. Maria II, entre outros momentos.

O Dia Internacional dos Museus, uma ode ao património museológico famalicense, também nos traz um programa bastante rico e variado, assim como a Semana da Família e da Interculturalidade "Somos todos Família!" que nos chega com diversas iniciativas e atividades dirigidas às famílias.

Recordo que esta agenda está também sempre à mão de semear no site da autarquia, em www.famalicao.pt, onde a qualquer altura pode consultar toda a informação sobre todos os eventos que decorrem no território.

Aproveite o bom tempo para renovar energias e desfrutar do espaço público.

Tenha um maio florido!

Mário Passos

Presidente da Câmara Municipal de Vila Nova de Famalicão





FESTA DA 08maí' al2maí' 2024 FLOR FAMALICÃO

 **Famalicão**
CIUDADE MANÉTIM  **Cultura**  **Turismo**  O SEU LUGAR
www.famalicao.pt

ÍNDICE

08

MÚSICA

16

DANÇA

06

FESTA DA FLOR

12

TEATRO

26

CONFERÊNCIAS

20

CINEMA

18

CIRCO

38

WORKSHOPS

36

DESPORTO

30

EXPOSIÇÕES

48

CRIANÇAS

42

DIVERSOS

40

SENIORES

FESTA DA FLOR

QUARTA 08 A DOMINGO 12
| PRAÇA D. MARIA II

A ARTE DE BORDAR A FLOR

EXPOSIÇÃO

DE QUARTA 03 A QUINTA 16
| MUSEU BERNARDINO MACHADO
ENTRADA GRATUITA | INAUGURAÇÃO: 03 DE MAIO ÀS 16H00 | CONCEÇÃO E MONTAGEM: NOVO RUMO, ASSOCIAÇÃO DE PROFESSORES DE VILA NOVA DE FAMALICÃO

QUARTA 08 FEIRA GRANDE DE MAIO

07H00 | RECINTO DA FEIRA SEMANAL

SEXTA 10 A DOMINGO 12 MERCADO DAS TROCAS

DAS 10H00 ÀS 22H00 | PRAÇA D. MARIA II
ARTESANATO, DOÇARIA TRADICIONAL, LICORES, PRODUTOS HORTÍCOLAS, FRUTA, QUEIJO, VINHO E PETISCOS

TASQUINHAS

DAS 10H00 ÀS 24H00
| PRAÇA D. MARIA II

SEXTA 10 SWING A SONG

ANIMAÇÃO DE RUA

10H00 | RUAS DO CENTRO URBANO

PRAÇA DA ARTE "EN PLEIN AIR"

10H00 | PRAÇA 9 DE ABRIL

CERÂMICA ARTÍSTICA

OFICINA

10H00 | PRAÇA 9 DE ABRIL
MONITORIZAÇÃO: ESCOLA DE CERÂMICA ARTÍSTICA FUNDAÇÃO CASTRO ALVES
PÚBLICO-ALVO: 1.º CICLO DO ENSINO BÁSICO

INICIAÇÃO À AGUARELA

OFICINA
11H00 | PRAÇA 9 DE ABRIL
MONITORIZAÇÃO: HELENA ROMÃO
PÚBLICO-ALVO: ENSINO BÁSICO E SECUNDÁRIO

O CRAVO

OFICINA DE FLORES DE PAPEL
14H30 | PRAÇA 9 DE ABRIL
MONITORIZAÇÃO: SANDRA MOREIRA
PÚBLICO-ALVO: 1.º CICLO DO ENSINO BÁSICO

FOLK 5

CONCERTO
18H30 | PRACETA FUNDAÇÃO CUPERTINO DE MIRANDA

ACADEMIA DA FUNDAÇÃO REAL COLÉGIO DE LANDIM

COM TENOR CARLOS FERREIRA
CONCERTO
21H00 | PRACETA CUPERTINO DE MIRANDA

MAGINA PEDRO E O GRUPO DE FADO 1111- CANÇÃO DE COIMBRA

CONCERTO
22H00 | PRACETA CUPERTINO DE MIRANDA

SÁBADO 11 SWING A SONG

ANIMAÇÃO DE RUA

10H00 | RUAS DO CENTRO URBANO

PRAÇA DA ARTE "EN PLEIN AIR"

10H00 | PRAÇA 9 DE ABRIL



INTRODUÇÃO À PINTURA EM ACRÍLICO

OFICINA

10H00 | PRAÇA 9 DE ABRIL

MONITORIZAÇÃO: DAVID LOPES

PÚBLICO-ALVO: GERAL

FLORES EM ORIGAMI

OFICINA

11H00 | PRAÇA 9 DE ABRIL

MONITORIZAÇÃO: MARIA DO CARMO ARAÚJO

PÚBLICO-ALVO: GERAL

COMO ENVASAR UMA PLANTA

WORKSHOP

15H00 | PRAÇA 9 DE ABRIL

MONITORIZAÇÃO: VIVEIROS C. SILVA

PÚBLICO-ALVO: GERAL

IVO ARANTES & ENSEMBLE EGAS MONIZ

CONCERTO

**21H00 | PRACETA CUPERTINO DE
MIRANDA**



CAROLINA DE DEUS

CONCERTO

22H00 | PRAÇA D. MARIA II

ANIMAÇÃO NOTURNA

ATIVIDADE COMPLEMENTAR

23H30 | PRAÇA D. MARIA II

ORGANIZAÇÃO: BARES/ ESTABELECIMENTOS

COMERCIAIS

DOMINGO 12 SWING A SONG

ANIMAÇÃO DE RUA

**10H00 | RUAS DO CENTRO
URBANO**

PRAÇA DA ARTE “EN PLEIN AIR”

10H00 | PRAÇA 9 DE ABRIL

A FADA ORIANA NO JARDIM ENCANTADO DA MENINA DO MAR

TEATRO MUSICAL INFANTIL

**10H00 | PRACETA CUPERTINO DE
MIRANDA**

PARTICIPAÇÃO: O SOM DO ALGODÃO

DEFILE BATALHA DE FLORES

15H30 | RUAS DA CIDADE

PERCURSO: RUA MANUEL PINTO DE SOUSA;

RUA ADRIANO PINTO BASTO; ALAMEDA D.

MARIA II; RUA LOURENÇO DA SILVA OLIVEIRA

E ROTUNDA D. SANCHO I

BANDA MARCIAL DE ARNOSO

CONCERTO

**17H30 | PRACETA CUPERTINO
DE MIRANDA**



BRANKO: SOMA

SÁBADO 11 - 21H30
| CASA DAS ARTES
| GRANDE AUDITÓRIO

ENTRADA: 8 EUROS. ESTUDANTES,
CARTÃO QUADRILÁTERO CULTURAL
E SENIORES (A PARTIR DE 65 ANOS):
4 EUROS | CLASSIFICAÇÃO: M/6
| DURAÇÃO: 70 MIN

Branko está no epicentro da música contemporânea portuguesa. Com o seu novo álbum, "Soma", o produtor, compositor, DJ, visionário, João Barbosa (Branko) desafiou-se a elevar ainda mais o patamar de excelência que nos habitou. O novo álbum resulta de um trabalho profundo de estudo, pesquisa, viagens e produção, onde o artista apresenta o seu versátil universo de composição musical.





11-MAD



SÁBADO 04

VOZ DO MAIO

ESTREIA

PELES - INTERNATIONAL DRUM FEST 2024

21H30 | RIBA DE AVE | TEATRO NARCISO FERREIRA

ENTRADA: 2 EUROS. ESTUDANTES, CARTÃO QUADRILÁTERO CULTURAL E SENIORES (A PARTIR DE 65 ANOS): 1 EURO | PÚBLICO ALVO: ESCOLAS | CLASSIFICAÇÃO: M/6 | DURAÇÃO: 50 MIN | DIREÇÃO ARTÍSTICA: ALBERTO FERNANDES

Aceitando o desafio lançado pelo diretor artístico do Peles International Drum Fest, Alberto Fernandes, surge mais uma vez o PELES Ensemble para a edição de 2024, reunindo cinco talentosos artistas que compartilham uma profunda paixão pela música. Nesta colaboração coletiva, Alberto Fernandes, Pedro Gonçalves de Oleira, Vítor Castro, Marco Ferreira e Marisa Oliveira, embarcam juntos numa aventura pelo universo da "Voz do Maio", unindo-se na criação de um concerto em torno da temática da revolução de abril de 1974.



SÁBADO 04

IBÉRIA

21H30 | CASA DAS ARTES | GRANDE AUDITÓRIO

ENTRADA: 6 EUROS. ESTUDANTES, CARTÃO QUADRILÁTERO CULTURAL E SENIORES (A PARTIR DE 65 ANOS): 3 EUROS | CLASSIFICAÇÃO: M/6 | DURAÇÃO: 70 MIN

Ibéria, o lugar geométrico de um encontro de culturas e povos, materializa-se em cena através da fusão de sons e da triangulação de um imaginário comum e partilhado. Enquanto espaço geográfico, a Ibéria foi e é o sentido presente e futuro de uma mescla de culturas que se transmuta pela paixão, pela capacidade técnica e pela criatividade, numa união de momentos, numa síntese de linguagens, onde se envolvem três extraordinários músicos, três linguagens, três personalidades.

QUINTA 09

ISABEL BACELAR E BRUNO ALVES

21H30 | CASA DAS ARTES | CAFÉ CONCERTO

ENTRADA: 3 EUROS. ESTUDANTES, CARTÃO QUADRILÁTERO CULTURAL E SENIORES (A PARTIR DE 65 ANOS): 1,5 EUROS

| CLASSIFICAÇÃO: M/6 | DURAÇÃO: 80 MIN | UMA COPRODUÇÃO DA CASA DAS ARTES DE FAMILIÇÃO E A ACAFADO - ASSOCIAÇÃO CULTURAL & ARTÍSTICA FAMILIÇÃO FADO | GUITARRA PORTUGUESA: JOÃO MARTINS; VIOLA DE FADO: JOÃO ARAÚJO E VIOLA BAIXO: TORCATO REGUFE

Enaltecendo o Fado, a Casa das Artes irá celebrá-lo mensalmente e além de receber fadistas consagrados, será dada a oportunidade a novos intérpretes, músicos e até compositores. No Café Concerto decorrerão estas noites de fado, elevando e acompanhando o reconhecimento do "nosso" Fado, como Património Imaterial da Humanidade, atestado pela UNESCO.

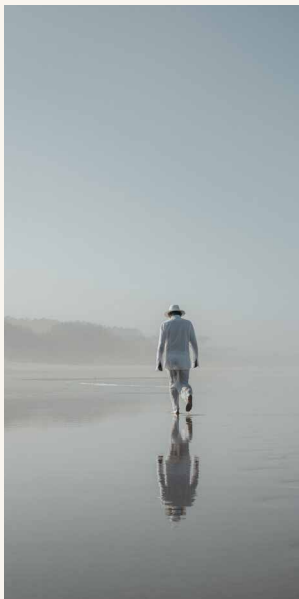

SÁBADO 11

SANDY KILPATRICK

21H30 | RIBA DE AVE
| TEATRO NARCISO FERREIRA

ENTRADA: 2 EUROS. ESTUDANTES, CARTÃO
QUADRILÁTERO CULTURAL E SENIORES
(A PARTIR DE 65 ANOS): 1 EURO
| CLASSIFICAÇÃO: M/6 | DURAÇÃO: 60 MIN

No seguimento do álbum anterior apoiado no universo eletrónico dos glaciares nórdicos, que estreou em 2023 no Teatro Narciso Ferreira, "California by Candlelight" é uma apresentação exclusiva do mais recente trabalho do artista anglo-famalicense Sandy Kilpatrick, inspirado nas paisagens e na história musical da Califórnia. Neste conjunto de canções, Kilpatrick regressa à guitarra acústica, o instrumento que o levou à música em primeiro lugar.

SÁBADO 18

HÁ UM SOL ESPLÉN-DENTE NAS COISAS MÁRIO CESARINY

RECITAL PERFORMATIVO
DIA INTERNACIONAL
DOS MUSEUS

16H00 | FUNDAÇÃO
CUPERTINO DE MIRANDA

PÚBLICO ALVO: GERAL | INSCRIÇÃO
OBRIGATÓRIA | CONTACTO:
MUSEU@FCM.ORG.PT

SÁBADO 18

IMERSOS PELAS NOTAS MUSICAIS

CONCERTO
DIA INTERNACIONAL
DOS MUSEUS

18H00 | FUNDAÇÃO CASTRO
ALVES

PÚBLICO ALVO: GERAL

SÁBADO 18

ÀS VOLTAS COM O FADO

CONCERTO
DIA INTERNACIONAL
DOS MUSEUS

21H30 | MUSEU DA INDÚSTRIA
TÉXTIL DA BACIA DO AVE

PÚBLICO ALVO: GERAL



13 MAIO

O BARBEIRO DE EINSTEIN

SEXTA 24 - 10H00 E 15H00
(PARA ESCOLAS)

SÁBADO 25 - 15H00
(PARA FAMÍLIAS)

CASA DAS ARTES
| PEQUENO AUDITÓRIO

ENTRADA LIVRE SUJEITA ÀS INSCRIÇÕES
PRÉVIA DAS ESCOLAS. | ENTRADA: 5 EUROS
PARA ADULTO, COM ENTRADA LIVRE PARA A
CRIANÇA | CLASSIFICAÇÃO: M/6 | DURAÇÃO: 55
MIN | PRODUÇÃO: SANDRA CARNEIRO

Na sua barbearia, Herr Fritz começa os rituais de um novo dia, onde uma boa música não pode faltar. Um dos seus clientes é Albert Einstein que chega, como sempre, com o seu violino às costas. Albert anda em grande agitação com a sua nova teoria. Tudo o que o rodeia traz promessas de novas respostas. Mas será sobretudo no aguçar da sua escuta que ele recolhe as maiores recompensas. Palavras, sons, melodias, farão com que ele consiga resolver a sua grande questão.





**RIBA DE AVE | TEATRO
NARCISO FERREIRA**

**TERÇA 21 A QUINTA 23
- 10H30 E 14H30
(PARA ESCOLAS)**

**SEXTA 24 - 10H30
(PARA ESCOLAS)**

**SEXTA 24 - 21H30
(PÚBLICO GERAL)**

ENTRADA GRATUITA PARA ESCOLAS
| ENTRADA: 2 EUROS. ESTUDANTES,
CARTÃO QUADRILÁTERO CULTURAL E
SENIORES (A PARTIR DE 65 ANOS): 1 EURO
| CLASSIFICAÇÃO: M/12 | DURAÇÃO: 70
MIN | PRODUÇÃO: MOMENTOS ARTISTAS
INDEPENDENTES

Unidos por Amor, Blimunda e Baltasar reúnem-se a Bartolomeu de Gusmão e ao seu sonho de voar. A passarola, máquina voadora, misto de barco e de pássaro, nasce do saber científico de Bartolomeu, da força de trabalho de Baltasar e dos poderes de Blimunda, recolhendo as vontades humanas (as "nuvens fechadas"), que alimentarão a máquina e a farão voar. Sobre as obras do Convento de Mafra terá passado o Espírito Santo, dizem os padres e acredita o povo. Voar, nesse tempo, não sendo obra de Deus, só poderia sê-lo do demônio, e assim se anuncia o fim trágico das personagens protagonistas.



15 - MAIO



MEMORIAL DO CONVENTO





16 - MAIO



QUINTA 09 E SEXTA 10 O JOGO DO AMOR E DO ACASO

ESTREIA

**21H30 - CASA DAS ARTES
| GRANDE AUDITÓRIO**

ENTRADA: 4 EUROS. ESTUDANTES, CARTÃO
QUADRILÁTERO CULTURAL E SENIORES
(A PARTIR DE 65 ANOS): 2 EUROS
| CLASSIFICAÇÃO: M/12 | DURAÇÃO: 80 MIN
| DE PIERRE MARIVAUX

A independente jovem Sílvia está prometida a Dorante, jovem cavalheiro que reúne uma unanimidade entre a família quanto ao seu bom caráter e às suas belas feições. A criada de Sílvia, Lisete, alicia-a para as vantagens do casamento e do amor partilhado tal como o seu pai Orgonte, que se encontra satisfeito com esta união. O jogo do amor sofre uma reviravolta quando Sílvia engendra um plano que a leva a trocar identidades com a sua criada Lisete, onde pretende apurar as pretensões do seu noivo. O jogo do engano adensa-se quando percebemos que Dorante detém a mesma vontade e o mesmo plano.

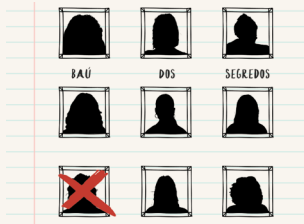

QUARTA 15

FALTA NÃO JUSTIFICADA

**21H30 - CASA DAS ARTES
| SALA DE ENSAIOS**

ENTRADA LIVRE ATÉ À LOTAÇÃO DO ESPAÇO |
CLASSIFICAÇÃO: TODA A FAMÍLIA | DURAÇÃO:
70 MIN | CLASSE B: BAÚ DOS SEGREDOS

"Pouca sinceridade é uma coisa perigosa, e muita sinceridade é absolutamente fatal." Oscar Wilde. Uma turma. 12 alunos. Uma falta não justificada. Um exercício sobre a sinceridade, as relações que nos definem e o poder das memórias - os diários que carregamos connosco, sem saber.



QUINTA 16

FRAGIL- IDADES ANÓNIMAS

**21H30 - CASA DAS ARTES
| SALA DE ENSAIOS**

ENTRADA LIVRE ATÉ À LOTAÇÃO DO ESPAÇO
| CLASSIFICAÇÃO: TODA A FAMÍLIA
| DURAÇÃO: 70 MIN | CLASSE A: BAÚ DOS
SEGREDOS

"Olá, a todos. O meu nome é Ansiedade." "Olá, Ansiedade." "E faz, hoje, 3 anos que ela me encontrou." Um exercício de criação coletiva sobre as nossas fragilidades.



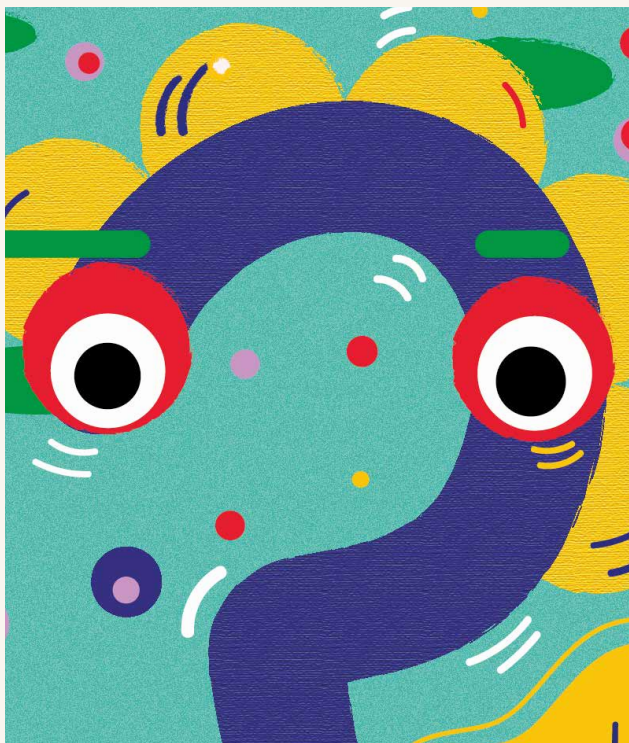

17 MAIO

SEXTA 31

ECO

**10H30 E 14H30
(PARA ESCOLAS) | CASA DAS
ARTES | GRANDE AUDITÓRIO**

ENTRADA LIVRE SUJEITA À INSCRIÇÃO
PRÉVIA DAS ESCOLAS | ENTRADA: 4 EUROS.
ESTUDANTES, CARTÃO QUADRILÁTERO
CULTURAL E SENIORES (A PARTIR DE 65
ANOS): 2 EUROS | CLASSIFICAÇÃO. M/ 3 |
DURAÇÃO: 45 MIN | PRODUÇÃO: CÃO DANADO

Uma menina brinca num local desolado poluído quando desperta o Eco, um simpático duende que se deixou adormecer há muito tempo, num local que outrora existia uma floresta. Juntos, Eco e a menina embarcam numa aventura em busca dos espíritos da Floresta, seres ancestrais capazes de restaurar a harmonia perdida na Terra. Com o seu novo amigo, a menina descobre a importância da conexão com a natureza e da preservação do equilíbrio ecológico.

27 DE MAIO A 2 DE JUNHO

PORQUÊ?

TEATRO PARA A INFÂNCIA
E JUVENTUDE

ENTRADA GRATUITA | DINAMIZAÇÃO: FÉRTIL
CULTURAL

**1 PLANETA & 4 MÃOS
27 A 29 MAIO | CASA DA
PEDREIRA E ESCOLAS**

PÚBLICO-ALVO: PÚBLICO ESCOLAR
(PRÉ-ESCOLAR) | COMPANHIA: VARAZIM
TEATRO

**PERDIDOS, MAS POUCO
QUINTA 30 DE MAIO - 17H00
| CASA DO TERRITÓRIO**

PÚBLICO-ALVO: FAMÍLIAS | COMPANHIA: A
BOLHA

UM SUBMARINO EM MARTE

**SEXTA 31 DE MAIO - 17H00
| CASA DO TERRITÓRIO**

PÚBLICO-ALVO: FAMÍLIAS | COMPANHIA:
IMAGINAR DO GIGANTE

MEDO AZUL

**SÁBADO 01 JUNHO - 17H00
| CASA DA PEDREIRA**

PÚBLICO-ALVO: FAMÍLIAS | COMPANHIA:
QUINTA PAREDE

A LOJA MÁGICA

**DOMINGO 2 JUNHO - 17H00
| CASA DA PEDREIRA**

PÚBLICO-ALVO: FAMÍLIAS | COMPANHIA:
ERRORTEATRO



DANÇA



SEXTA 03 - 21H30 | CASA DAS ARTES | GRANDE AUDITÓRIO

ENTRADA: 4 EUROS. ESTUDANTES, CARTÃO QUADRILÁTERO CULTURAL E SENIORES (A PARTIR DOS 65 ANOS): 2 EUROS | CLASSIFICAÇÃO: M/16 | DURAÇÃO: 90 MIN | PRODUÇÃO: ORDEM DO O

Em Dionysos mergulhamos no imaginário desta figura ancestral para, por um lado, explorar a anatomia da psique, a relação do consciente e inconsciente e, por outro, experimentar a afinidade do mundo humano com o entorno natural, nomeadamente do domínio animal e vegetal. Ambos os aspetos associados ao arquétipo dionysíaco. Através da dança e da composição musical eletrónica, juntam-se à figura e história de Dyonisos, outras proto-narrativas corográfico-sonoras que emergem das suas múltiplas histórias paralelas onde ressoam as palavras de Hélia Correia.





19 - MAIO

DIONYSOS



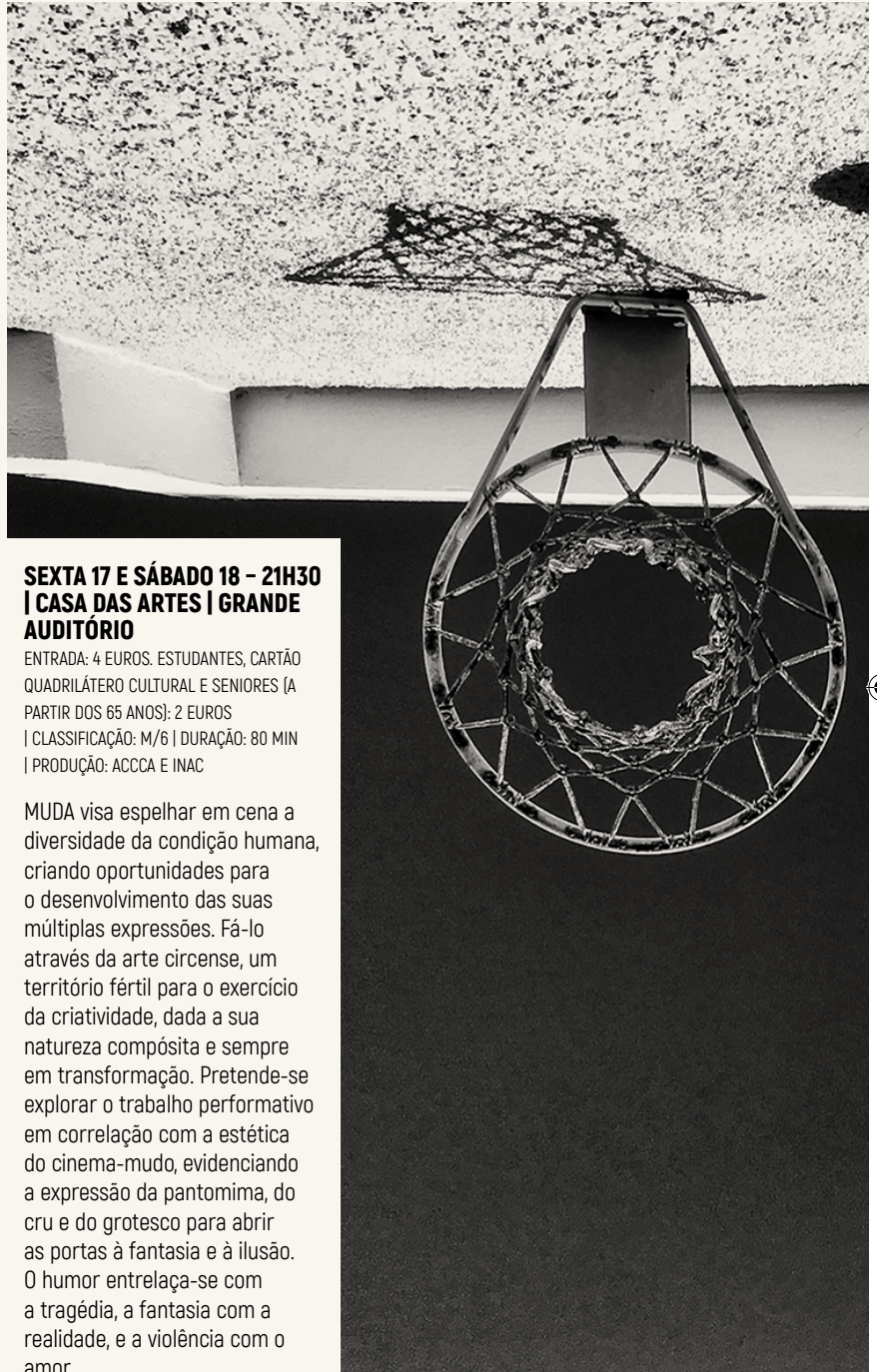

**SEXTA 17 E SÁBADO 18 - 21H30
| CASA DAS ARTES | GRANDE
AUDITÓRIO**

ENTRADA: 4 EUROS. ESTUDANTES, CARTÃO
QUADRILÁTERO CULTURAL E SENIORES (A
PARTIR DOS 65 ANOS): 2 EUROS
| CLASSIFICAÇÃO: M/6 | DURAÇÃO: 80 MIN
| PRODUÇÃO: ACCA E INAC

MUDA visa espelhar em cena a diversidade da condição humana, criando oportunidades para o desenvolvimento das suas múltiplas expressões. Fá-lo através da arte circense, um território fértil para o exercício da criatividade, dada a sua natureza compósita e sempre em transformação. Pretende-se explorar o trabalho performativo em correlação com a estética do cinema-mudo, evidenciando a expressão da pantomima, do cru e do grotesco para abrir as portas à fantasia e à ilusão. O humor entrelaça-se com a tragédia, a fantasia com a realidade, e a violência com o amor.



21 MAIO

MUDA



CLOSE-UP

EPISÓDIO 8,3 DO
OBSERVATÓRIO
DE CINEMA
DE FAMILICÃO

**TERÇA 07 A SÁBADO 11
| CASA DAS ARTES E TEATRO
NARCISO FERREIRA**

BILHETEIRA SESSÕES - ENTRADA: 2 EUROS
| CARTÃO QUADRILÁTERO: 1 EURO | ENTRADA
LIVRE: ESTUDANTES, SENIORES, ASSOCIADOS
DE CINECLUBES

BILHETEIRA FAMÍLIA - ENTRADA: 2 EUROS
| CARTÃO QUADRILÁTERO, ESTUDANTES,
SENIORES, ASSOCIADOS DE CINECLUBES:
1 EURO

SESSÃO CLOSE-UP
PARA AS ESCOLAS

**TERÇA 07 - 10H00 | RIBA
DE AVE | TEATRO NARCISO
FERREIRA**

PÚBLICO ALVO: 1º E 2º CICLO | TÍTULO
ORIGINAL: CALAMITY, UNE ENFANCE
DE MARTHA JANE CANNARY (FRANÇA/
DINAMARCA, 2020) | REALIZAÇÃO: RÉMI
CHAYÉ | CLASSIFICAÇÃO: M/6 | DURAÇÃO:
85 MIN

Em meados do século XIX, a
família de Martha Jane segue
numa caravana de colonos pelo
Oeste americano, em busca de
um sonho e de um lugar para
morar.







SEXTA 10

CLOSE

SESSÃO CLOSE-UP

**21H30 | CASA DAS ARTES
| PEQUENO AUDITÓRIO**

COM APRESENTAÇÃO DE SUSANA BESSA, CRÍTICA DE CINEMA | TÍTULO ORIGINAL: CLOSE (PAÍSES BAIXOS/FRANÇA/BÉLGICA, 2022) | REALIZAÇÃO: LUKAS DHONT | INTERPRETAÇÃO: EDEN DAMBRINE, GUSTAV DE WAELE, ÉMILIE DEQUENNE, LÉA DRUCKER, IGOR VAN DESSEL, KEVIN JANSSENS, MARC WEISS | CLASSIFICAÇÃO: M/12 | DURAÇÃO: 100 MIN

Léo e Rémi têm 13 anos e são inseparáveis. Depois de um Verão de inúmeras aventuras e partilhas, os dois ficam radiantes por terem sido colocados na mesma turma. Mas a sua proximidade é mal interpretada pelos colegas de escola, que os começam a atormentar com insinuações maliciosas sobre serem namorados. Para evitar ser ostracizado, Léo decide afastar-se. Até que, um dia, Rémi desaparece.



SÁBADO 11

PANDA DO KUNG FU 4

SESSÃO CLOSE-UP | SESSÃO PARA FAMÍLIAS

**15H00 | CASA DAS ARTES
| PEQUENO AUDITÓRIO**

TÍTULO ORIGINAL: KUNG FU PANDA 4 (EUA, 2024) | REALIZAÇÃO: MIKE MITCHELL | CLASSIFICAÇÃO: M/6 | DURAÇÃO: 90 MIN

Po, o Guerreiro Dragão é escolhido para se tornar o Líder Espiritual do Vale da Paz, o que levanta alguns problemas óbvios. Primeiro, Po sabe tanto sobre liderança espiritual quanto sobre dietas. Segundo, tem de encontrar e treinar um Guerreiro Dragão que o substitua antes de assumir as novas funções. Pior ainda, a malvada e poderosa feiticeira Camaleão, capaz de assumir a forma de qualquer criatura, tem os seus olhos no Bastão da Sabedoria, que lhe daria o poder de ressuscitar os vilões que Po derrotou.

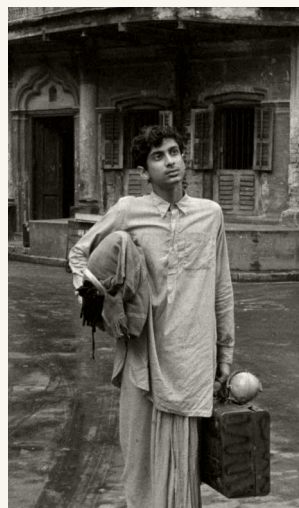

SÁBADO 11

O INVICTO

**17H30 | CASA DAS ARTES
| PEQUENO AUDITÓRIO**

COMENTADO POR TERESA GARCIA, REALIZADORA E DIRETORA DA ASSOCIAÇÃO OS FILHOS DE LUMIÈRE | TÍTULO ORIGINAL: APARAJITO (ÍNDIA, 1956) | REALIZAÇÃO: SATYAJIT RAY | INTERPRETAÇÃO: KARUNA BANNERJEE, KANU BANNERJEE, PINAKI SENGUPTA | CLASSIFICAÇÃO: M/12 | DURAÇÃO: 110 MIN

Um comboio atravessa uma ponte sobre o rio. E logo estamos na cidade sagrada de Benares, nas margens do Ganges, onde Apu e os pais recomeçam a vida da família. Apu tem 10 anos e é um aluno curioso e brilhante. Mas o infortúnio obriga a que regresse com a mãe à aldeia natal. Apu ganha uma bolsa para estudar em Calcutá, o que vai obrigá-lo a separar-se da mãe.



QUINTA 02

HOLY SPIDER

CINECLUBE DE JOANE

**21H45 | CASA DAS ARTES
| PEQUENO AUDITÓRIO**

ENTRADA GERAL: 4 EUROS | ESTUDANTES: 2 EUROS | GRÁTIS PARA ASSOCIADOS DO CINECLUBE DE JOANE | TÍTULO ORIGINAL: HOLY SPIDER (SUÉCIA/ALEMANHA/DINAMARCA/FRANÇA, 2022) | REALIZAÇÃO: ALI ABBASI | INTERPRETAÇÃO: MEHDI BAJESTANI, ZAR AMIR-EBRAHIMI, FOROUZAN JAMSHIDNEJAD, ARASH ASHTIANI | CLASSIFICAÇÃO: M/16 | DURAÇÃO: 115 MIN

Arezoo Rahimi, uma jornalista de Teerão (Irão), chega à cidade sagrada de Mashhad para investigar a morte de várias prostitutas. O filme acompanha a última noite de uma das suas vítimas e os esforços da jornalista em encontrar pistas que identifiquem o assassino. Mas, à medida que avança no caso, ela vai-se deparando com alguma resistência dos polícias.

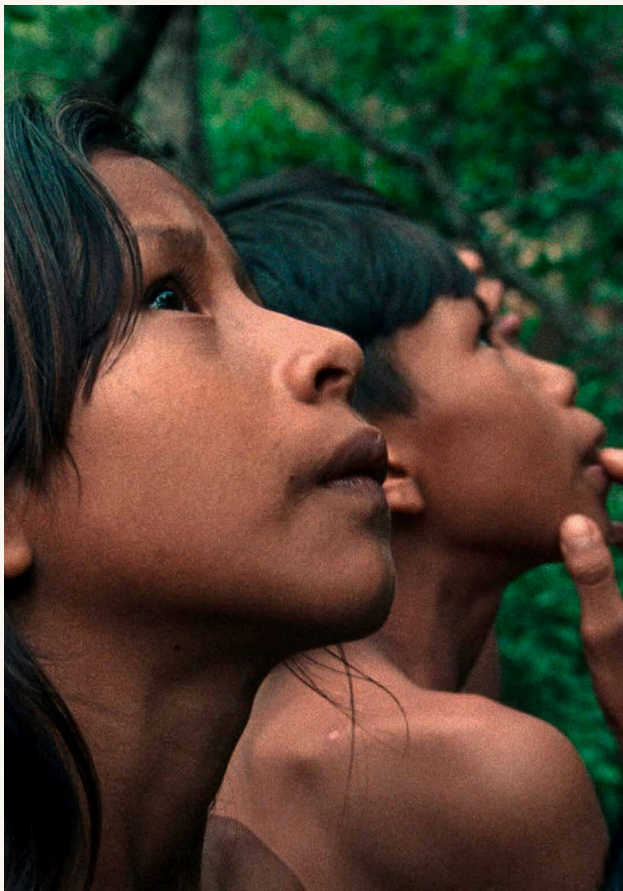

QUINTA 09

A FLOR DO BURITI

CINECLUBE DE JOANE

21H45 | CASA DAS ARTES | PEQUENO AUDITÓRIO

ENTRADA GERAL: 4 EUROS | ESTUDANTES: 2 EUROS | GRÁTIS PARA ASSOCIADOS DO CINECLUBE DE JOANE | TÍTULO ORIGINAL: A FLOR DE BURITI (PORTUGAL/BRASIL, 2023) | REALIZAÇÃO: JOÃO SALAVIZA, RENÉE NADER MESSORA | INTERPRETAÇÃO: ILDA PATPRO KRAHÔ, FRANCISCO HYNÔ KRAHÔ | CLASSIFICAÇÃO: M/12 | DURAÇÃO: 120 MIN

O filme inicia-se em 1940, onde duas crianças do povo indígena Krahô encontram na escuridão da floresta um boi perigosamente perto da sua aldeia. Era o prenúncio de um violento massacre, perpetuado pelos fazendeiros da região. Em 1969, durante a Ditadura Militar, o Estado Brasileiro incita muitos dos sobreviventes a integrarem uma unidade militar.





QUINTA 16 MAY DECEMBER

CINECLUBE DE JOANE

21H45 | CASA DAS ARTES | PEQUENO AUDITÓRIO

ENTRADA GERAL: 4 EUROS | ESTUDANTES: 2 EUROS | GRÁTIS PARA ASSOCIADOS DO CINECLUBE DE JOANE | TÍTULO ORIGINAL: MAY DECEMBER (EUA, 2023) | REALIZAÇÃO: TODD HAYNES
| INTERPRETAÇÃO: JULIANNE MOORE, NATALIE PORTMAN, CHRIS TENZIS, CHARLES MELTON, ANDREA FRANKLE | CLASSIFICAÇÃO: M/14 | DURAÇÃO: 115 MIN

Há 20 anos, Gracie Atherton-Yoo, de 36 anos, envolveu-se num escândalo amoroso com Joe, de apenas 13. A relação tornou-se pública.. Hoje, depois de ela cumprir pena de prisão e terem sido ultrapassadas as dificuldades., os dois tem uma vida tranquila no estado de Geórgia, com os seus dois filhos gémeos. Tudo muda com a chegada de Elizabeth, uma atriz envolvida na produção de um filme sobre o caso.

SEXTA 17 E SÁBADO 18 BOM POVO PORTUGUÊS

DE RUI SIMÕES

DIA INTERNACIONAL
DOS MUSEUS

**15H00 | MUSEU DA GUERRA
COLONIAL**

PÚBLICO ALVO: GERAL | INSCRIÇÃO
OBRIGATORIA | CONTACTO:
INFO@MUSEUGUERRACOLONIAL.PT

QUINTA 23 SUSTENTA- BILIDADE

**14H20 | PEDOME
| AGRUPAMENTO TERRAS
DO AVE**

PARTICIPAÇÃO GRATUITA | DINAMIZAÇÃO:
H2AVE

Com o convidado Eduardo Rego
que dá voz ao programa da Vida
Selvagem da SIC.

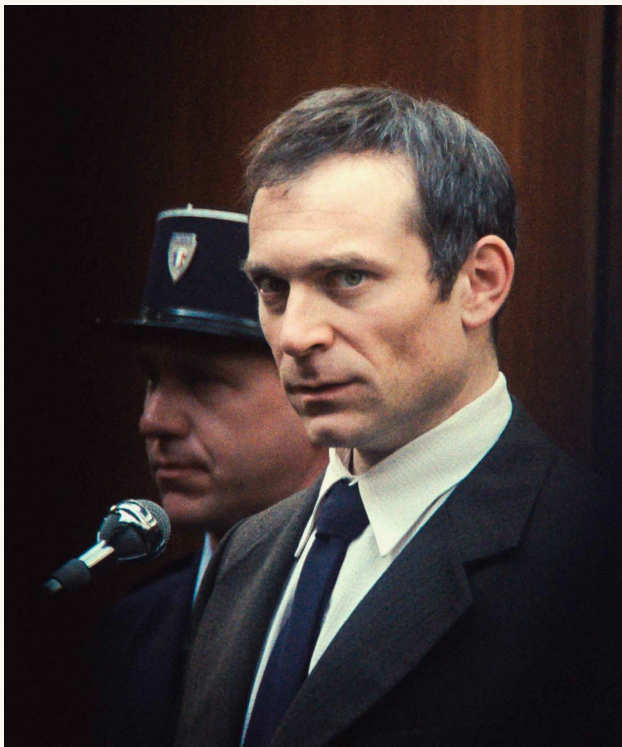

QUINTA 23

O PROCESSO GOLDMAN

CINECLUBE DE JOANE

21H45 | CASA DAS ARTES | PEQUENO AUDITÓRIO

ENTRADA GERAL: 4 EUROS | ESTUDANTES: 2 EUROS | GRÁTIS PARA ASSOCIADOS DO CINECLUBE DE JOANE | TÍTULO ORIGINAL: LE PROCÈS GOLDMAN (FRANÇA, 2023) | REALIZAÇÃO: CÉDRIC KAHN | INTERPRETAÇÃO: ARIEH WORTHALTER, ARTHUR HARARI, STÉPHAN GUÉRIN-TILLIÉ, NICOLAS BRIANÇON | CLASSIFICAÇÃO: M/12 | DURAÇÃO: 115 MIN

Novembro de 1975. Início do segundo julgamento de Pierre Goldman, militante francês da esquerda radical. Durante o seu primeiro julgamento, Goldman havia sido condenado a pena de prisão perpétua por ter cometido quatro assaltos à mão-armada, dos quais teriam resultado duas mortes. Após declarar a sua inocência relativamente a esta última acusação, o julgamento transforma-se num caso célebre que reflete as tensões políticas, ideológicas e raciais que marcam os anos 70 na Europa. Evasivo e provocador, Goldman contribui para o mediatismo em torno de um caso que dividiu o estado francês e alimentou a polarização entre a esquerda intelectual e a direita conservadora.



Z1-MAIO

QUINTA 30

SENHORA OGIN

CINECLUBE DE JOANE

21H45 | CASA DAS ARTES | PEQUENO AUDITÓRIO

ENTRADA GERAL: 4 EUROS | ESTUDANTES: 2 EUROS | GRÁTIS PARA ASSOCIADOS DO CINECLUBE DE JOANE | TÍTULO ORIGINAL: OGIN-SAMA (JAPÃO, 2023) | REALIZAÇÃO: KINUYO TANAKA | INTERPRETAÇÃO: INEKO ARIMA, TATSUYA NAKADAI, MEIKO TAKAMINE, OSAMU TAKIZAWA | CLASSIFICAÇÃO: M/12 | DURAÇÃO: 115 MIN

No final do século XVI, quando o cristianismo vindo do Ocidente foi proscrito no Japão, a Senhora Ogin apaixonou-se pelo samurai Ukon Takayama, que é um devoto cristão. O guerreiro recusa os seus avanços, preferindo dedicar-se à sua fé, e Ogin acaba por casar com um homem que não ama. Mas, alguns anos depois, Ukon regressa e confessa o seu amor por ela. Ogin, que é filha do famoso mestre de chá Rikyū, quer recuperar a sua liberdade, mas o arguto Hideyoshi, que reina sobre o país, iniciou as perseguições anticristãs.



CONFERÊNCIAS

COMEMORAÇÕES DO
BICENTENÁRIO DE NASCIMENTO
DE CAMILO CASTELO BRANCO

QUARTA 08 - 15H00
| BIBLIOTECA MUNICIPAL
CAMILO CASTELO BRANCO

ENTRADA GRATUITA | COM PROFESSOR RUI
MESQUITA

Na obra de Camilo são muitas referências à música. Por outro lado, não foram poucos os compositores que se inspiraram na vida e na obra do romancista. O Professor Rui Mesquita propõe-se apresentar e comentar algumas das mais importantes manifestações dessa relação entre Camilo e a música, interpretando-as com a colaboração de alunos do Agrupamento de Escolas Camilo Castelo Branco.

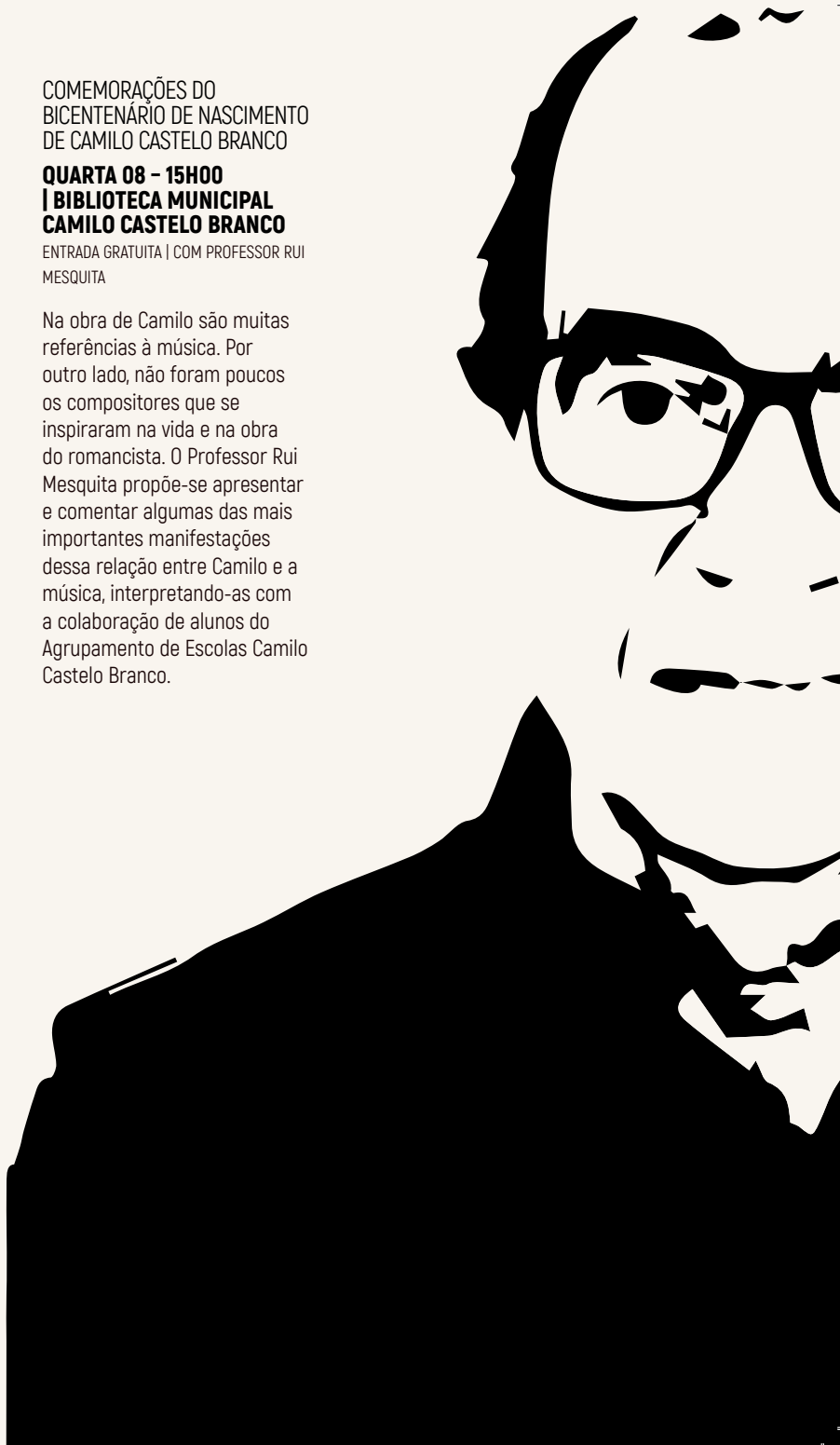

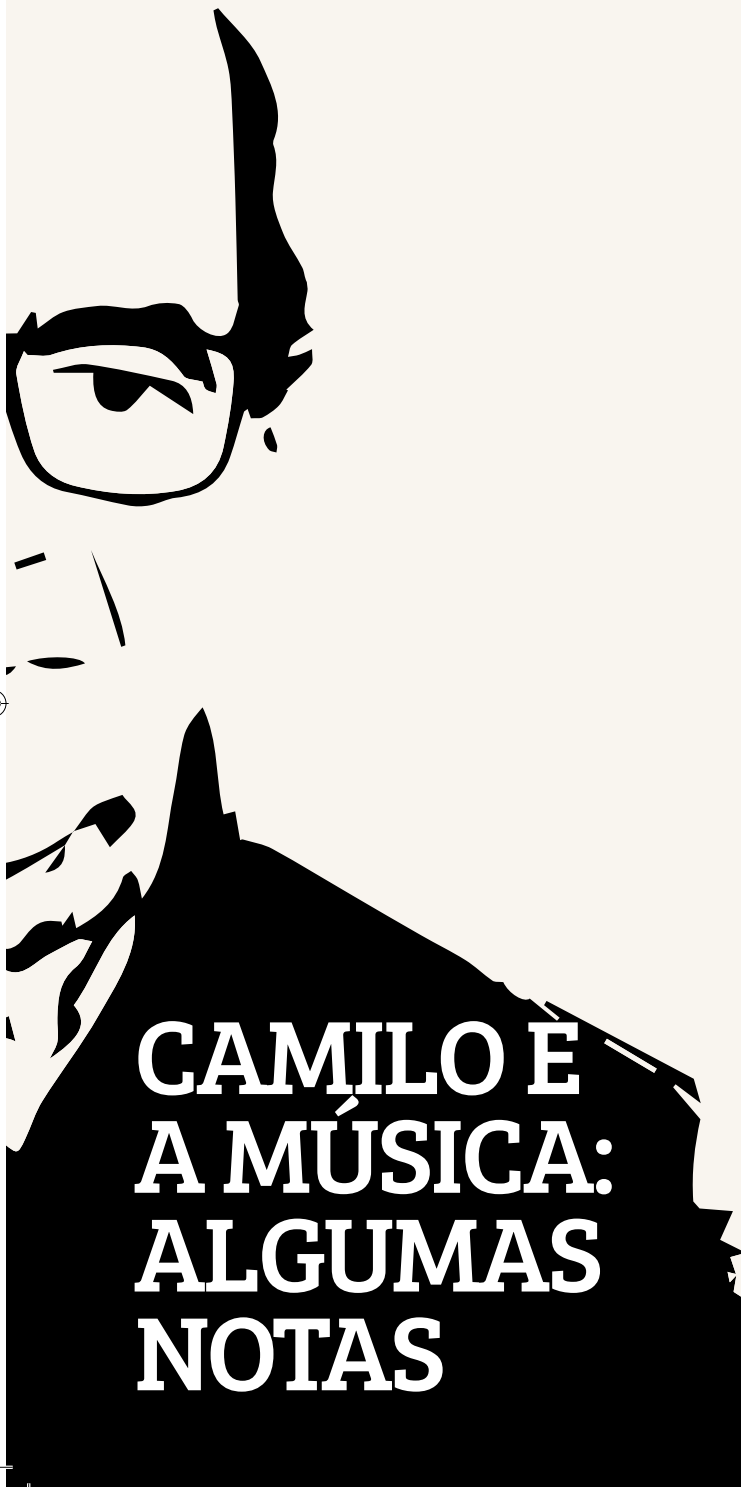

CAMILO É A MÚSICA: ALGUMAS NOTAS

SEXTA 03

AS PONTES DE MADISON COUNTY,

DE CLINT EASTWOOD
FILMES INESQUECÍVEIS

**21H30 | SEIDE S. MIGUEL
| AUDITÓRIO DO CENTRO
DE ESTUDOS CAMILIANOS**

ENTRADA GRATUITA | O LEVANTAMENTO DOS
BILHETES DE INGRESSO DEVERÁ REALIZAR-
SE ATÉ ÀS 20H45, DO DIA 03 DE MAIO | AS
RESERVAS PODEM SER EFETUADAS POR
TELEFONE (252 309 750) OU POR ENDEREÇO
ELETRÔNICO

(GERAL@CAMILOCASTELOBRANCO.ORG)

| A LOTAÇÃO DA SALA É DE 140 LUGARES
| DURAÇÃO: 130 MIN | NOTA: A SESSÃO DE
CONVERSA COM O CONVIDADO INICIA ÀS
21H00 | MODERADOR: SÉRGIO GUIMARÃES
DE SOUSA | CONVIDADA: ANA CATARINA
AFONSO

Enquanto o marido e os filhos estão fora, Francesca é abordada por Robert Kincaid, um fotógrafo ao serviço da revista "National Geographic" que lhe pede indicações para fazer uma reportagem fotográfica sobre as pontes locais, Francesca aceita acompanhá-lo na visita. A inocente decisão vai alterar por completo a sua vida, quando volta a encontrar o amor, ainda que por breves momentos. A dor provocada pela separação de Robert, associada ao isolamento que sente, leva Francesca a querer materializar num diário o curto caso amoroso que viveu. Essa memória repartida em três volumes é encontrada mais tarde pelos filhos, que questionam agora os objetivos da sua vida.

29 - MAIO



QUINTA 16 ÍNDIA: ARYUNA E O BHAGAVAD GITA

**19H30 | PARQUE DA DEVESA
| CASA DO TERRITÓRIO**

ENTRADA GRATUITA | INSCRIÇÃO
OBRIGATÓRIA | ORGANIZAÇÃO: NOVA
ACRÓPOLE FAMILIÇÃO | INSCRIÇÃO ATRAVÉS
DO SITE WWW.PARQUEDADEVESA.COM
OU POR WHATSAPP 915 304 926

Arjuna é o herói do Bhagavadgita. Ele é o Grande Arqueiro que tem que dar início à luta que vai repor a justiça, na cidade da Sabedoria. Neste conto, retirado do Mahabharata, um dos maiores épicos clássicos da Índia, vemos no campo de batalha, dois confrontos: um interno e outro externo. Venha descobrir como este bravo guerreiro os vai enfrentar.

SEXTA 17 AS MULHERES NA INDÚSTRIA TÊXTIL NO VALE DO AVE

DIA INTERNACIONAL
DOS MUSEUS

**18H00 | MUSEU DA INDÚSTRIA
TÊXTIL DA BACIA DO AVE**

PÚBLICO-ALVO: GERAL | INSCRIÇÃO
OBRIGATÓRIA | COM DRA. RAQUEL AZEVEDO
| CONTACTO:
GERAL@MUSEUINDUSTRIALTEXTIL.ORG

A conferência aborda a importância da Mulher na indústria têxtil no Vale do Ave, cujas condições de vida são hoje pouco conhecidas como o trabalho que acompanham a sua atividade.

SÁBADO 18 CONEXÕES DA EDUCAÇÃO

DIA INTERNACIONAL
DOS MUSEUS

**15H00 | CASA MUSEU
SOLEDADE MALVAR**

PÚBLICO-ALVO: GERAL | INSCRIÇÃO
OBRIGATÓRIA | COM ROSÁRIO PIMENTEL
| CONTACTO:
SOLEDADEMALVAR@FAMALICAO.PT

Iremos refletir sobre Conexões da Educação, na sua ligação à Educação Formal, não Formal e Informal, que potenciem condições de equidade a alunos, famílias, outros agentes envolvidos no processo educativo.

SÁBADO 18 VIA ESTREITA, UM PATRIMÓNIO A PRESERVAR

DIA INTERNACIONAL
DOS MUSEUS

**15H00 | MUSEU NACIONAL
FERROVIÁRIO - NÚCLEO DE
LOUSADO**

PÚBLICO-ALVO: GERAL | COM RUI
DAMASCENO RATO E GABRIEL LOPES
| MODERAÇÃO: TERESA TORRES

Uma conferência sobre cultura e identidade ferroviária, revela trabalhos de investigação dos próprios oradores, efetuados em contexto universitário, apelando também à presença e participação do público em geral.

**SÁBADO 18**

OS ESPAÇOS, A CONSTRUÇÃO DA PERSONAGEM E A INTERTEXTUALIDADE CAMILIANA EM DOMINGOS MONTEIRO

DIA INTERNACIONAL DOS MUSEUS

21H30 | FUNDAÇÃO CUPERTINO MIRANDAPÚBLICO-ALVO: GERAL | INSCRIÇÃO OBRIGATÓRIA | COM FERNANDO ALEXANDRE LOPES
| CONTACTO: GERAL@CAMILOCASTELOBRANCO.ORG

Na comunicação em apreço, procuramos ilustrar a intertextualidade propiciatória entre os dois escritores, Camilo Castelo Branco e Domingos Monteiro.

SÁBADO 18

O PROCESSO DE CONSTRUÇÃO DRAMATÚRGICA E SUA APLICAÇÃO MULTIDISCIPLINAR – ESTUDO DE UM CASO

15H00 | CASA DAS ARTES | PEQUENO AUDITÓRIO

ENTRADA GRATUITA | DURAÇÃO: 60 MIN

Esta conferência faz parte de um ciclo de atividades da AMANDA (núcleo de investigação e criação dramatúrgica) e incidirá no debate e reflexão sobre processo de construção dramatúrgica em torno de um tema e sua aplicação multidisciplinar.

SEXTA 24

O PROBLEMA MINEIRO E INDUSTRIAL PORTUGUÊS DURANTE A I REPÚBLICA (1890-1926): OS TÉCNICOS, A POLÍTICA E OS LIMITES DO NACIONALISMO

CICLO DE CONFERÊNCIAS 2024: CIÊNCIA, TÉCNICA E POLÍTICA NA I REPÚBLICA (1910-1926)

19H00 | MUSEU BERNARDINO MACHADOENTRADA GRATUITA | ORADOR: PROFESSOR DOUTOR PAULO GUIMARÃES
| PROGRAMA COMPLETO EM: WWW.BERNARDINOMACHADO.ORG**QUINTA 30**

O TEATRO DEVE IR À ESCOLA?

PORQUÊ? – TEATRO PARA A INFÂNCIA E JUVENTUDE

11H00 | PARQUE DA DEVESAS | CASA DO TERRITÓRIOENTRADA GRATUITA | TEMA A DEBATER: O TRABALHO EM PARCERIA COM AS ESCOLAS
| MODERAÇÃO: RUI LEITÃO | CONVIDADOS: UM PROGRAMADOR, UM PROFESSOR, UM COORDENADOR DE SERVIÇO EDUCATIVO

O VAZIO DESENHAVA DESDE SEMPRE – DIÁLOGOS INTERARTÍSTICOS II

ATÉ 30 DE JUNHO | CASA DAS ARTES

OBRA DE CONSTANÇA ARAÚJO AMADOR | A PARTIR DE
POEMAS DE SOPHIA DE MELLO BREYNER ANDRESEN
| INAUGURAÇÃO: 04 DE MAIO

A exposição reúne obras em série, como exercício intermedial e efrástico em espelho: o verso e o seu reverso imagético. Uma forma de invocar a invisibilidade e o lugar imanente, da palavra obstinada à dimensão do olhar, como eco que se abre à atenção sobre as coisas. Do mecanismo da ilustração da poesia de Sophia de Mello Breyner Andresen, traça-se um círculo contínuo, a poesia desdobra-se e formam-se novos versos, escritos pela artista: derivações e uma vontade de um fazer-se-ser poema contínuo.





MONUMENTO AOS MORTOS DA GRANDE GUERRA: 100 ANOS DE MEMÓRIAS

**ATÉ 31 DE AGOSTO | PRAÇA 9
DE ABRIL**

A 9 de abril de 1924 o Município de Vila Nova de Famalicão juntou-se a uma corrente nacional de homenagem aos combatentes da 1ª Guerra Mundial, na Praça Conde de S. Cosme do Vale (atualmente 9 de abril), o seu Monumento em honra dos famalicenses que faleceram nesse episódio bélico. Volvidos 100 anos, recordamos essa efeméride com a exibição de uma exposição que pretende dar a conhecer o Monumento.

DE FAMILIÇÃO PARA O MUNDO: O 25 DE ABRIL DE 1974 – SIGNIFICADO DE UMA DATA HISTÓRICA EM VILA NOVA DE FAMALICÃO

**ATÉ 27 DE MAIO | BIBLIOTECA
MUNICIPAL CAMILO CASTELO
BRANCO**

**VISITAS GUIADAS TERÇAS 07,
14 E 21 - 14H30**

ENTRADA GRATUITA | INSCRIÇÃO E
CONFIRMAÇÃO OBRIGATÓRIA | 252 312 699

**ATÉ 30 DE MAIO
25 DE ABRIL
DE 1974.
QUINTA-FEIRA
PRAÇA - MERCADO
MUNICIPAL**

As fotografias da autoria de Alfredo Cunha expostas no Mercado Municipal foram captadas pela sua objetiva no dia 25 de Abril de 1974. Perpetuam a "quinta-feira" que documenta a História de Portugal.

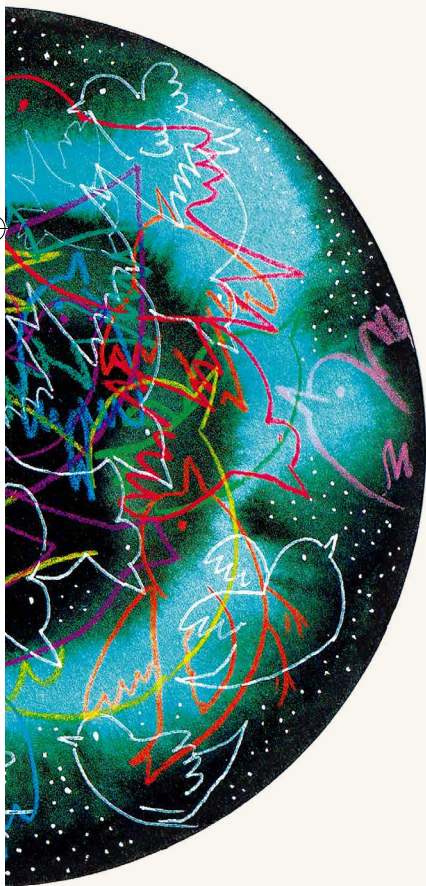

ATÉ DIA 31 DE MAIO PORTUGAL 1974: O INÍCIO DE UMA NOVA ERA

**MUSEU NACIONAL
FERROVIÁRIO - NÚCLEO
DE LOUSADO**

ENTRADA GRATUITA | HORÁRIO: TERÇA
A SEXTA DAS 10H00 ÀS 17H30; FINS DE
SEMANA DAS 14H30 ÀS 17H30

Com a temática do património ferroviário, a exposição tem o apoio da Junta de Freguesia de Lousado que recolheu imagens de populares que utilizaram o comboio como transporte para regressarem a Portugal após a revolução.

ATÉ 30 DE JUNHO 25 DE ABRIL DE 1974: 50 ANOS DE LIBERDADE E DEMOCRACIA - UM CONTO, UMA ILUSTRAÇÃO

GALERIA SOLEDADE MALVAR

ENTRADA GRATUITA | HORÁRIO: TERÇA A
SEXTA DAS 10H00 ÀS 13H00 E DAS 14H00
ÀS 17H00

Exposição de trabalhos dos alunos - Ilustrações - elaborados no âmbito do concurso escolar do projeto educativo e cultural municipal "De Famalicão para o Mundo".

CODESIGN TERRITORIAL

**DE 2 A 29 DE MAIO | BAIRRO
| MUSEU CERÂMICA
ARTÍSTICA DA FUNDAÇÃO
CASTRO ALVES**

**DE 31 DE MAIO A 19 DE
SETEMBRO | UNIVERSIDADE
LUSÍADA DE V. N. FAMILICÃO**

**DE 26 DE SETEMBRO A 28 DE
NOVEMBRO | UNIVERSIDADE
LUSÍADA DO PORTO**

INAUGURAÇÃO: 2 DE MAIO ÀS 15H00

| ENTRADA GRATUITA | HORÁRIO: SEGUNDA A
SEXTA: 9H00 - 12H00 E 14H00 - 17H00

| CONTACTOS: 252 931 053 E

FUNDACAO@FUNDACAOCASTROALVES.ORG

A Exposição itinerante CoDesign Territorial é um protocolo de colaboração estabelecido entre a Faculdade de Arquitetura e Artes da Universidade Lusíada de Vila Nova de Famalicão e a Fundação Castro Alves. Destaca o processo desenvolvido pela turma do 2º ano do curso de Licenciatura em Design, focalizando-se no design de produto através do redesign de um Jarro de Água.

EXIBIÇÃO DO MANUSCRITO OS BRILHANTES DO BRASILEIRO

**DIA INTERNACIONAL
DOS MUSEUS**

**DE 18 A 25 - 10H00 | FUNDAÇÃO
CUPERTINO DE MIRANDA**

PÚBLICO ALVO: GERAL

A COLEÇÃO DA ESCOLA DE CERÂMICA ARTÍSTICA

**DIA INTERNACIONAL
DOS MUSEUS**

VISITA ORIENTADA

**SÁBADO 18 - 11H00
| FUNDAÇÃO CASTRO ALVES**

PÚBLICO ALVO: GERAL | INSCRIÇÃO

OBRIGATORIA | CONTACTO:

FUNDACAO@FUNDACAOCASTROALVES.ORG

INSETOS EM ORDEM

MÊS DA BIODIVERSIDADE

**QUARTA 22 - 10H30 PARQUE
DA DEVEÇA | CASA DO
TERRITÓRIO**

ENTRADA GRATUITA | SEGUNDA A QUINTA:
09H30 - 13H00 E 14H00 - 17H30; DOMINGOS:
14H30 - 18H30

"Insetos em Ordem" é uma exposição científica sobre a diversidade dos insetos comuns da fauna portuguesa e europeia, que inclui exemplares de uma coleção biológica pertencente a mais de 50 espécies de insetos. Cada Visitante recebe à entrada um espécime de um inseto conservado em resina acrílica. A proposta é que identifiquem a Ordem de insetos (gafanhotos e grilos, borboletas e mariposas, libélulas, moscas, besouros, etc.) a que pertence através da observação das suas características.



ATÉ 26 DE SETEMBRO

A ÚLTIMA CEIA: DA PÁScoa JUDAICA À PÁScoa CRISTã

**MUSEU ARTE SACRA DA CAPELA DA LAPA
17 DE MAIO - 10H30 E 15H00 | VISITAS
ORIENTADAS**

ENTRADA GRATUITA | HORÁRIO: TERÇA DAS 10H00 ÀS 13H00; QUINTA
DAS 14H30 ÀS 17H00

Não se pode pensar na Páscoa Cristã sem se conhecer a Páscoa Judaica. Em Mt 26, 17, os discípulos de Jesus perguntam: "Onde queres que preparemos a refeição da Páscoa?". Trata-se da Páscoa judaica, onde, em família e à mesa, se faz memória da saída da terra do Egito, terra de escravidão, para Canaã, Terra Prometida.

ATÉ 08 SETEMBRO

MÁRIO CESARINY: EM TODAS AS RUAS TE ENCONTRO

**FUNDAÇÃO CUPERTINO DE MIRANDA | CENTRO
PORTUGUÊS DO SURREALISMO**

ENTRADA: BILHETE GERAL: 7,00€; SÊNIOR: 5,00€; ESTUDANTE: 4,00€;
GRATUITO: CRIANÇAS 0-12 ANOS; ESTUDANTES DE V.N. FAMILIÇÃO
(ATÉ AOS 25 ANOS); TITULARES DO CARTÃO AMIGO FCM/CPS; MANHã
1ª SEGUNDA-FEIRA DO MÊS | WWW.CUPERTINO.PT
| EMAIL: MUSEU@FCM.ORG.PT | SEGUNDA A SEXTA: 10H00-12H30
E 14H00-18H00; SãBADOS, DOMINGOS E FERIADOS: 10H00-13H00 E
14H00-18H00. ENCERRA: 01 DE JANEIRO; 01 DE MAIO

A curadoria desta exposição é de Marlene Oliveira, Perfecto Cuadrado e João Pinharanda. Nesta mostra serão apresentadas obras do principal núcleo artístico de Cesariny, presentes na coleção da Fundação Cupertino de Miranda.

TEMPO, ESPAÇO E SER TERRITÓRIO DE V. N. FAMILIÇÃO

**PERMANENTE | PARQUE DA DEVESA
| CASA DO TERRITÓRIO**

ENTRADA GRATUITA | HORÁRIO: TERÇA A QUINTA DAS 09H30-13H00
E 14H00-17H30; SãBADOS, DOMINGOS E FERIADOS: 14H30-18H30 |
CASADOTERRITORIO@FAMALICAO.PT | 252 374 184

O território de Vila Nova de Famalicão é, hoje, o resultado de uma longa evolução ao longo dos tempos. A exposição dá a conhecer as diversas áreas que compõem o território e os seus contributos para a construção de uma identidade famalicense.

ESPAÇO MÁRIO CESARINY

**PERMANENTE | FUNDAÇÃO CUPERTINO
DE MIRANDA**

ENTRADA GRATUITA | HORÁRIO: SEGUNDA A SEXTA: 10H00 ÀS 12H30 E
14H00 ÀS 18H00. SãBADOS, DOMINGOS E FERIADOS: 10H00 ÀS 13H00
E 14H00 ÀS 18H00. ENCERRA NOS DIAS: 1 DE JANEIRO; 01 DE MAIO;
DOMINGO DE PÁScoa; 24, 25 E 31 DE DEZEMBRO.

Mário Cesariny nasceu em Lisboa a 9 de agosto de 1923 e faleceu na mesma cidade a 26 de novembro de 2006. Foi poeta, pintor, tradutor e considerado um dos grandes mestres do Surrealismo Português. O artista proporcionou a incorporação, por compra, doação e legado de uma grande parte do seu património artístico e documental, à Fundação Cupertino de Miranda. Fruto de uma relação de proximidade, a instituição tornou-se detentora do recheio da casa do artista na Rua de Basílio Teles em Campolide, Lisboa. Esta exposição sugere uma aproximação à casa de Mário Cesariny, levando-nos a imaginar sobre o espaço-vida-obra do artista.

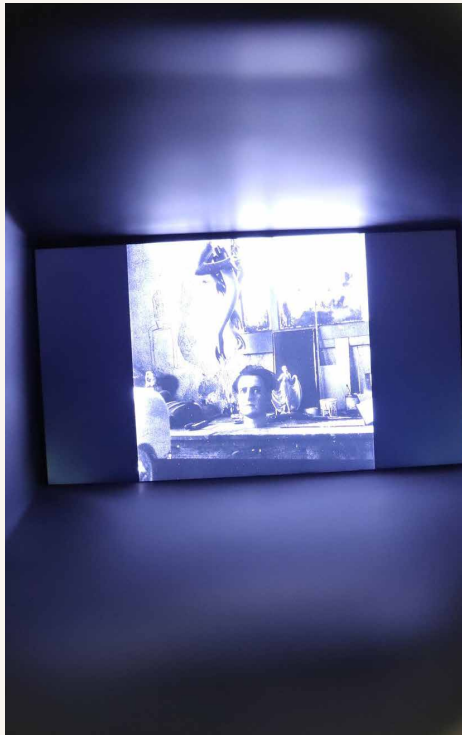

TORRE LITERÁRIA

PERMANENTE | FUNDAÇÃO CUPERTINO DE MIRANDA | CENTRO PORTUGUÊS DO SURREALISMO

ENTRADA: BILHETE GERAL: 7,00€; SÊNIOR: 5,00€; ESTUDANTE: 4,00€; GRATUITO: CRIANÇAS 0-12 ANOS; ESTUDANTES DE V.N. FAMILIÇÃO (ATÉ AOS 25 ANOS); TITULARES DO CARTÃO AMIGO FCM/CPS; MANHÃ 1ª SEGUNDA-FEIRA DO MÊS | WWW.CUPERTINO.PT | EMAIL: MUSEU@FCM.ORG.PT | SEGUNDA A SEXTA: 10H00-12H30 E 14H00-18H00; SÁBADOS, DOMINGOS E FERIADOS: 10H00-13H00 E 14H00-18H00. ENCERRA: 01 DE JANEIRO; 01 DE MAIO; DOMINGO DE PÁSCOA; 24, 25 E 31 DE DEZEMBRO

O título da exposição "Louvor e Simplificação da Literatura Portuguesa" é um decalque do título de um poema do poeta surrealista português Mário Cesariny, cujo acervo documental e artístico está na posse da Fundação Cupertino de Miranda.



MÁRIO CESARINY, CRUZEIRO SEIXAS, JÚLIO E FERNANDO LEMOS

PERMANENTE | FUNDAÇÃO CUPERTINO DE MIRANDA | CENTRO PORTUGUÊS DO SURREALISMO

ENTRADA GRATUITA | WWW.CUPERTINO.PT | MUSEU@FCM.ORG.PT | SEGUNDA A SEXTA: 10H00-12H30 E 14H00-18H00; SÁBADOS, DOMINGOS E FERIADOS: 10H00-13H00 E 14H00-18H00. ENCERRA: 01 DE JANEIRO; 01 DE MAIO; DOMINGO DE PÁSCOA; 24, 25 E 31 DE DEZEMBRO

O Centro Português do Surrealismo conta no seu acervo, datado maioritariamente do século XX, com uma importante coleção de obras de arte, sendo esta composta predominantemente por artistas surrealistas.



CAMILO: LEITORES, AMORES E HUMORES

PERMANENTE | SEIDE | GALERIA DA CASA-MUSEU DE CAMILO

ORGANIZAÇÃO: CÂMARA MUNICIPAL DE VILA NOVA DE FAMILICÃO/
CASA DE CAMILO | PROJETO MUSEOGRÁFICO: PROVIDÊNCIA DESIGN

Exposição que assinala a constituição do projeto «Camilo - Rotas do Escritor», iniciativa que resulta da parceria cultural com instituições do Porto, Braga e Ribeira de Pena. É composta por três núcleos: depoimentos de personalidades sobre a vida, a obra e o Museu de Seide; a obra «Amor de Perdição», suas adaptações cinematográficas e traduções em outras línguas; e lugares por onde o romancista peregrinou e que lhe serviram de inspiração e criação literária.

A TEBAIDA DO MESTRE DE SEIDE: 100 ANOS DE MEMÓRIAS DE UMA CASA-MUSEU

PERMANENTE | SEIDE | CENTRO DE ESTUDOS CAMILIANOS | SALA DE EXPOSIÇÕES

HORÁRIO: SEGUNDA-FEIRA A SEXTA-FEIRA DAS 09H30 ÀS 17H00

Mostra documental, bibliográfica e iconográfica dos factos mais importantes relacionados com o pulsar da Casa-Museu de Camilo desde 15 de outubro de 1922 até à atualidade.



DESPORTO

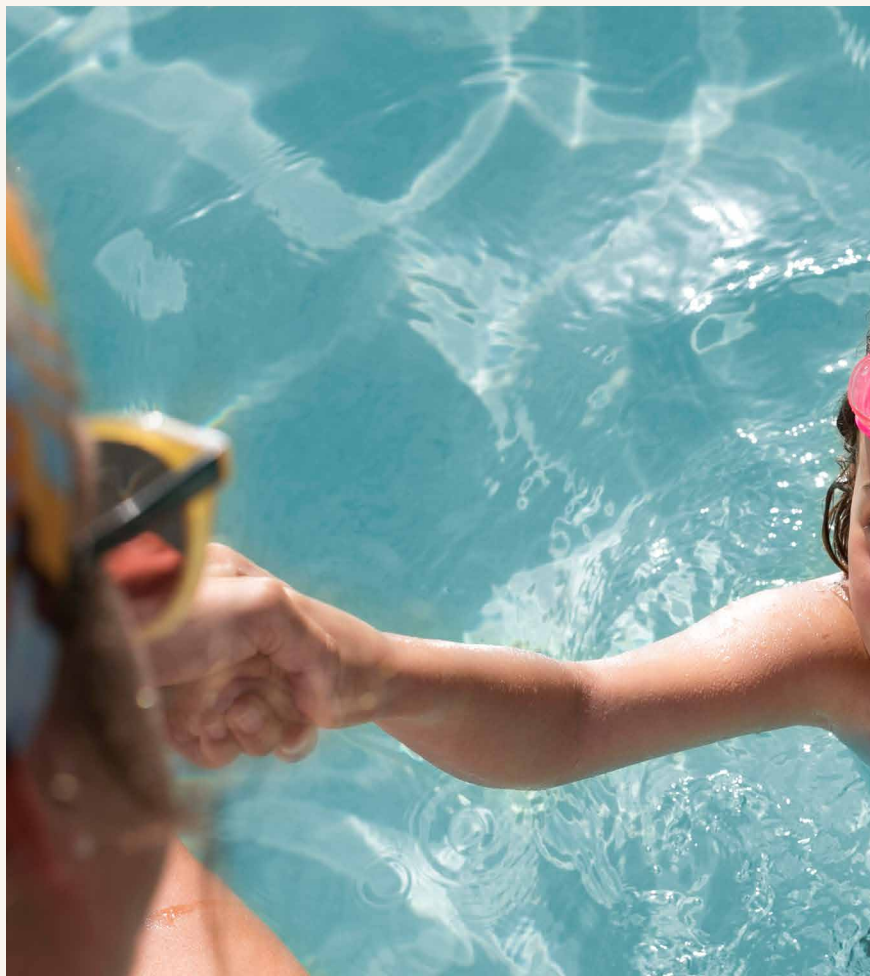

**QUARTA 01 A SÁBADO 04
SEMANA
ABERTA DO
DIA DA MÃE**

**10H00 | PISCINAS
MUNICIPAIS DE JOANE,
OLIVEIRA DE S. MATEUS
E RIBEIRÃO**

Oportunidade de aproximação das mães à componente letiva das escolas municipais de natação.



QUARTA 01
XIX G. P. DE
ATLETISMO
DE LANDIM
10H00 | LANDIM | ALAMEDA
DO MOSTEIRO

DOMINGO 05
CAMINHADA
DO DIA DA MÃE
10H00 | JOANE | PARQUE DA
RIBEIRA

INSCRIÇÃO: 1 EURO. CRIANÇAS ATÉ 12 ANOS:
GRATUITO | ORGANIZAÇÃO: ASSOCIAÇÃO
TEATRO CONSTRUÇÃO | TEL.: 912 552 690
| MAIS INFORMAÇÕES EM: WWW.ATC.PT

10H00 | MEGA AULA DE FITNESS
10H30 | CAMINHADA POR JOANE

DOMINGO 05
TRAIL DO
CALVÁRIO
09H30 | IGREJA | RUIVÃES

DOMINGO 12
AULA DE IOGA
10H00 | PARQUE DA DEVESA
GRATUITO | DINAMIZAÇÃO: ESPAÇO SER
| MONITOR: MARIA MONTEIRO | NECESSÁRIO
TRAZER TAPETE | INFORMAÇÕES: 912373087

SÁBADO 18
FINAL REGIONAL
F1 IN SCHOOLS
10H00 | CITEVE
ORGANIZAÇÃO: CITEVE

SÁBADO 18
FINAL
CAMPEONATO
MUNICIPAL
INTER-ESCOLAS
DE NATAÇÃO
15H00 | JOANE | PISCINAS
MUNICIPAIS DE JOANE

DOMINGO 19
LAP50 ULTRA
TRAIL BY ROTARY
FAMALICÃO
08H00 | PARQUE DA DEVESA

QUINTA 23
CAMPEONATO
MUNICIPAL DE
BOCCIA E BOCCIA
SÉNIOR
JORNADA FINAL
09H30 | VALE SÃO COSME
| PAVILHÃO MUNICIPAL

QUINTA 23
MEDITAÇÃO
LUA NOVA PARA
MULHERES
21H00 | PARQUE DA DEVESA
VALOR: 5 EUROS | INSCRIÇÕES: 914401152
OU INFO@ANACATARINA.PT | DINAMIZAÇÃO:
ANA CATARINA SILVA | NECESSÁRIO TRAZER
TAPETE

SEXTA 24 E SÁBADO 25
RALI DE
FAMALICÃO'24
08H00 | PARQUE DA DEVESA
ORGANIZAÇÃO: TEAM BAIA

SÁBADO 25
RIBEIRA DE
GEREM TRAIL
EXPERIENCE
09H00 | AVIDOS

DOMINGO 26
AULA DE IOGA
10H00 | PARQUE DA DEVESA
GRATUITO | ORGANIZAÇÃO: ÁSHRAMA DE
V.N. DE FAMALICÃO - CENTRO DE YOGA |
NECESSÁRIO TRAZER TAPETE | INSCRIÇÕES:
YOGAFAMALICAO@GMAIL.COM

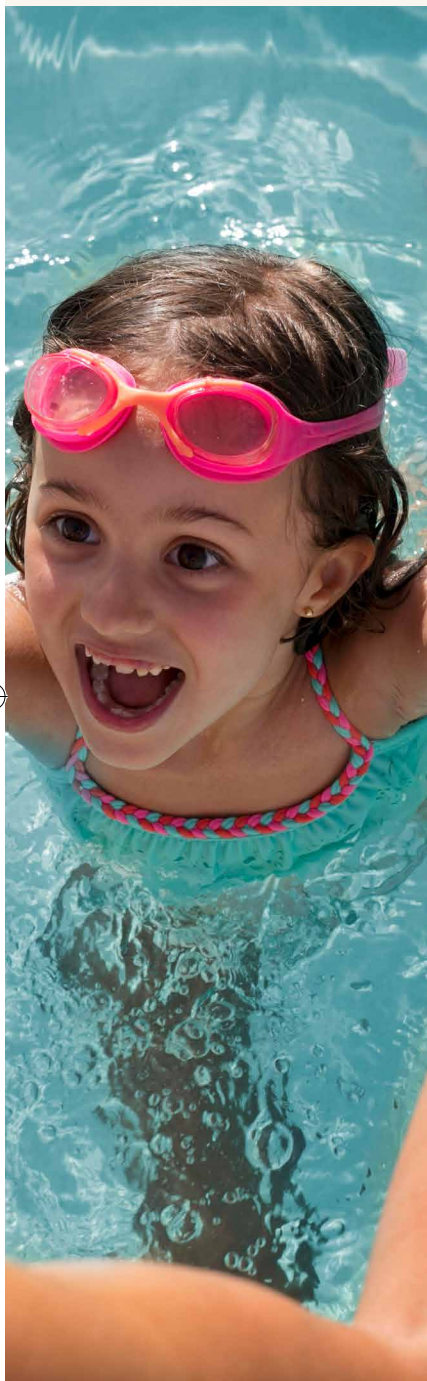

YMOTION

FESTIVAL DE CINEMA
JOVEM DE FAMILIÇÃO

SEGUNDA 13 ESCRITA DE ARGUMENTO PARA CINEMA

14H30 | CASA DA JUVENTUDE

INSCRIÇÕES GRATUITAS ATRAVÉS DO
WEBSITE

WWW.JUVENTUDEFAMALICAO.ORG,
ENTRE 01 A 10 DE MAIO | MÁXIMO DE
PARTICIPANTES: 25 | PÚBLICO ALVO: JOVENS
COM IDADES ENTRE OS 12 E OS 35 ANOS
| FORMADORA: FILIPA AMARO (REALIZADORA,
ARGUMENTISTA E ATRIZ)

TERÇA 14 INTRODUÇÃO À ANIMAÇÃO: DA IDEIA AO ECRÃ

14H30 | CASA DA JUVENTUDE

INSCRIÇÕES GRATUITAS ATRAVÉS DO
WEBSITE:

WWW.JUVENTUDEFAMALICAO.ORG, ENTRE 01
A 10 DE MAIO | MÁXIMO DE PARTICIPANTES:
25 | PÚBLICO ALVO: JOVENS COM IDADES
ENTRE OS 12 E OS 35 ANOS | FORMADORA:
LAURA GONÇALVES (REALIZADORA)

QUARTA 15 CINEMA- TOGRÁFICOS JOVENS

FINANCIAMENTO E ANGARIAÇÃO
DE RECURSOS PARA PROJETOS

14H30 | CASA DA JUVENTUDE

INSCRIÇÕES GRATUITAS ATRAVÉS DO WEBSITE:

WWW.JUVENTUDEFAMALICAO.ORG, ENTRE 01
A 10 DE MAIO | MÁXIMO DE PARTICIPANTES:
25 | PÚBLICO ALVO: JOVENS COM IDADES
ENTRE OS 12 E OS 35 ANOS | FORMADOR:
MANUEL CLARO (ESPECIALISTA NA ÁREA DE
FINANCIAMENTO CINEMATOGRAFICO)

QUINTA 16 SOM E BANDA SONORA NO CINEMA: CRIAR AMBIENTES E EMOÇÕES

14H30 | CASA DA JUVENTUDE

INSCRIÇÕES GRATUITAS ATRAVÉS DO

WEBSITE:

WWW.JUVENTUDEFAMALICAO.ORG, ENTRE 01
A 10 DE MAIO | MÁXIMO DE PARTICIPANTES:
25 | PÚBLICO ALVO: JOVENS COM IDADES
ENTRE OS 12 E OS 35 ANOS | FORMADOR:
RUI REININHO (MÚSICO E COMPOSITOR)

SEXTA 17 DIREÇÃO FOTOGRAFICA

14H30 | CASA DA JUVENTUDE

INSCRIÇÕES GRATUITAS ATRAVÉS DO

WEBSITE:

WWW.JUVENTUDEFAMALICAO.ORG, ENTRE 1
A 10 DE MAIO | MÁXIMO DE PARTICIPANTES:
25 | PÚBLICO ALVO: JOVENS COM IDADES
ENTRE OS 12 E OS 35 ANOS | FORMADOR:
JORGE QUINTELA (DIRETOR DE FOTOGRAFIA)

SÁBADO 18 CASTING PARA CINEMA

15H00 | CASA DA JUVENTUDE

INSCRIÇÕES GRATUITAS ATRAVÉS DO

WEBSITE:

WWW.JUVENTUDEFAMALICAO.ORG,
ENTRE 01 A 10 DE MAIO | MÁXIMO DE
PARTICIPANTES: 25 | PÚBLICO ALVO: JOVENS
COM IDADES ENTRE OS 12 E OS 35 ANOS |
FORMADOR: JO MONTEIRO (DIRETORA DE
CASTING PARA FILMES INTERNACIONAIS)

SEXTA 17
OS AMORES DE ANA PLÁCIDO

DIA INTERNACIONAL
DOS MUSEUS

10H00 | S. MIGUEL | CENTRO DE ESTUDOS CAMILIANOS

PÚBLICO-ALVO: PRÉ-ESCOLAR
| INSCRIÇÃO OBRIGATÓRIA | CONTACTO:
GERAL@CAMILOCASTELOBRANCO.ORG

SEXTA 17
DE UMA BOLA DE BARRO SE FAZ O NOSSO IMAGINÁRIO

DIA INTERNACIONAL
DOS MUSEUS

14H00 | BAIRRO | FUNDAÇÃO CASTRO ALVES

PÚBLICO-ALVO: INFANTIL | INSCRIÇÃO
OBRIGATÓRIA:
FUNDACAO@FUNDACAOCASTROALVES.ORG

SÁBADO 18
MAGIA DO CAMINHO

OFICINA
DIA INTERNACIONAL
DOS MUSEUS

10H00 E 15H30 | MUSEU DE ARTE SACRA DA CAPELA DA LAPA

PÚBLICO-ALVO: GERAL | INSCRIÇÃO
OBRIGATÓRIA | CONTACTO:
MUSEUARTESACRA@FAMALICAO.PT

SÁBADO 18
COSTURA AS CATARINAS

OFICINA
DIA INTERNACIONAL
DOS MUSEUS

14H30 | MUSEU DA INDÚSTRIA TÊXTIL DA BACIA DO AVE

PÚBLICO-ALVO: GERAL | INSCRIÇÃO
OBRIGATÓRIA | CONTACTO:
GERAL@MUSEUINDUSTRIALTEXTIL.ORG

SÁBADO 18
COMPOSTAGEM DOMÉSTICA

OFICINA
10H00 | LAGOA | JARDIM DE INFÂNCIA

ENTRADA GRATUITA | INSCRIÇÃO
OBRIGATÓRIA EM:
GSAMBIENTAL@FAMALICAO.PT,
INDICANDO O NOME E CONTACTO
TELEFÓNICO

Realização de uma oficina de Compostagem Doméstica com o objetivo de explicar o processo de compostagem.

SÁBADO 18
COMBATE AO DESPERDÍCIO ALIMENTAR

OFICINA DE CULINÁRIA

SÁBADO 18 - 15H00 | SEIDE | ESCOLA EB1

SÁBADO 25 - 15H00
| BOTICAS, OLIVEIRA SANTA MARIA | ANTIGA ESCOLA PRIMÁRIA DO MOSTEIRO

ENTRADA GRATUITA | INSCRIÇÃO
OBRIGATÓRIA EM:
GSAMBIENTAL@FAMALICAO.PT, INDICANDO
O NOME E CONTACTO TELEFÓNICO

Oficinas de Culinária para Combate ao Desperdício Alimentar, aprendendo a evitar o desperdício durante a confeção das refeições.

QUINTA 23
BANHO DE FLORESTA

MÊS DA BIODIVERSIDADE

10H30 | PARQUE DA DEVESA

ENTRADA GRATUITA | INSCRIÇÃO EM:
WWW.PARQUEDADEVESA.COM ATÉ 20/5
(VAGAS LIMITADAS)

O Banho de Floresta reduz os sintomas de ansiedade, depressão e melhora a força física.

SEGUNDA 27 A QUARTA 29
OFICINA DE MARIONETAS

PORQUÊ? – TEATRO PARA A INFÂNCIA E JUVENTUDE

10H30 | AGRUPAMENTO DE ESCOLAS DE GONDIFELOS

PÚBLICO-ALVO: PÚBLICO ESCOLAR
| COMPANHIA: TRUPE FANDANGA

41 MAIO



42 - MAIO

SENIORES





43 - MAIO

SEXTA 17

FAMALICÃO 1940 DE MANOEL DE OLIVEIRA

EXIBIÇÃO DO FILME
DIA INTERNACIONAL DOS MUSEUS

**14H30 E 15H30 | SEIDE S. MIGUEL
| CENTRO DE ESTUDOS
CAMILIANOS**

INSCRIÇÃO OBRIGATÓRIA | CONTACTO:
GERAL@CAMILOCASTELOBRANCO.ORG

QUINTA 23

FÁTIMA

DE MARCO PONTECORVO
EXIBIÇÃO DO FILME
DIA INTERNACIONAL DOS MUSEUS

**14H30 | BIBLIOTECA MUNICIPAL
CAMILO CASTELO BRANCO**

ENTRADA GRATUITA | INSCRIÇÃO E CONFIRMAÇÃO
OBRIGATÓRIA | 252 312 699

Em 1917, Lúcia, uma pastora de apenas 10 anos, e os seus dois primos mais novos, Jacinta e Francisco, têm visões de Virgem Maria, que lhes surge com uma mensagem de paz.

TERÇA 14

BORBOLETAS COLORIDAS

OFICINA CRIATIVA

**14H30 | RIBEIRÃO | POLO DA
BIBLIOTECA**

ENTRADA GRATUITA | INSCRIÇÃO E CONFIRMAÇÃO
OBRIGATÓRIA | 252 494 107

Recorrendo a molas de roupa coloridas, os trabalhos manuais na primavera ganham forma e cor.





44 - MAIO

DIVERSOS





SOMOS TODOS FAMÍLIA

SEMANA DA FAMÍLIA E
DA INTERCULTURALIDADE

15, 18 E 19 DE MAIO

ORGANIZAÇÃO: MUNICÍPIO DE FAMILIÇÃO

O Município de Vila Nova de Famalicão pretende assinalar ao longo do mês de maio, o dia Internacional da Família e da Interculturalidade com algumas atividades para as famílias/comunidade.

PROGRAMA

QUARTA 15

10H30 | SHOWCOOKING INTERNACIONAL
NO MERCADO MUNICIPAL
PARCERIA COM ALUNOS CAMILO CASTELO
BRANCO DO CURSO DA RESTAURAÇÃO

SÁBADO 18 E DOMINGO 19

MERCADO DAS FAMÍLIAS INTERCULTURAIS
NA PRAÇA D. MARIA II

SÁBADO 18

10H00 | CIRCUITOS DE JOGOS TRADICIONAIS
E DESPORTIVOS
10H30 | AULA DE ZUMBA EM FAMÍLIA
11H30 | AULA DE PILATES EM FAMÍLIA
14H30 | MAESTRO - GERAÇÕES
15H00 | ARTIS - ACADEMIA DE BAILADO
16H00 | CAPOEIRA
17H00 | TEATRO ACE
17H30 | ERIVALDO

DOMINGO 19

10H00 | CIRCUITOS DE JOGOS TRADICIONAIS
E DESPORTIVOS
10H30 | AULA DE ZUMBA EM FAMÍLIA
11H30 | AULA DE PILATES EM FAMÍLIA
14H30 | GRUPO DE GOSPEL
15H00 | GINDANÇA
16H00 | NA DANÇA
17H00 | CIRCO -EQUILIBRIUM
17H30 | HINO DA FAMÍLIA COM O ANDRÉ
SILVESTRE



VAI À VILA

PRAÇA D. MARIA II | MERCADOS URBANOS

QUINTA 02 A SEXTA 03

**MERCADO DA
FORMAÇÃO E
EMPREGO**

SÁBADO 04 E DOMINGO 05

**MERCADO DAS
ASSOCIAÇÕES DE PAIS**

DOMINGO 05

14H00 | ASSOCIAÇÃO JOANENSE UNIDANÇA

16H00 | ACAFADO "FADOS À MÃE"

QUARTA 15 E QUINTA 16

MERCADO DA SAÚDE



DE SEXTA 17 A TERÇA 21
**CONCURSO
HOTÉIS PARA
INSETOS**

**PRAÇA D. MARIA II
| EXPOSIÇÃO AO AR LIVRE**

No âmbito da Comemoração do Dia da Abelha, dia 20 de maio irá decorrer um concurso de Hotéis para Insetos, que pretende sensibilizar e educar para a proteção dos insetos polinizadores, através da construção de Hotéis, que servirão de refúgio e abrigo.



47
MAIO

**MOSTRAS
COMUNITÁRIAS**

SÁBADO 04 | RUIVÃES

SÁBADO 18 | MOUQUIM

**SÁBADO 18 E DOMINGO 19 | OUTIZ
E CRUZ**

SEXTA 17

**PENSAR EM
LIBERDADE**

VISITA DINAMIZADA
DIA INTERNACIONAL
DOS MUSEUS

**10H00 E 14H30 | FUNDAÇÃO
CUPERTINO MIRANDA**

PÚBLICO-ALVO: ESCOLAR A PARTIR
DOS 12 ANOS E SENIORES | INSCRIÇÃO
OBRIGATÓRIA | CONTACTO:
MUSEUL@FCM.ORG.PT

SEXTA 17

**PEDDY PAPER
P'LAS RUAS
DE VILA NOVA**

DIA INTERNACIONAL
DOS MUSEUS

**10H00 | MUSEU BERNARDINO
MACHADO**

PÚBLICO-ALVO: ESCOLAR | INSCRIÇÃO
OBRIGATÓRIA | CONTACTO:
MUSEU@BERNARDINOMACHADO.ORG

SEXTA 17

**PEDDY PAPER
À DESCOBERTA
DO PATRIMÓNIO
FERROVIÁRIO**

DIA INTERNACIONAL
DOS MUSEUS

**10H00 E 14H30 | MUSEU
NACIONAL FERROVIÁRIO
- NÚCLEO DE LOUSADO**

PÚBLICO-ALVO: ESCOLAR | INSCRIÇÃO
OBRIGATÓRIA | CONTACTO:
MUSEUFERROVIARIO@FAMALICAO.PT



SEXTA 17 INDÚSTRIA DE ILUSÕES

ESPECTÁCULO DE MAGIA
DIA INTERNACIONAL
DOS MUSEUS

15H30 | MUSEU DA INDÚSTRIA TÊXTIL DA BACIA DO AVE

PÚBLICO-ALVO: GERAL

SÁBADO 18 PEDDY PAPER EM TODAS AS RUAS TE ENCONTRO

DIA INTERNACIONAL
DOS MUSEUS

11H00 | FUNDAÇÃO CUPERTINO MIRANDA

PÚBLICO-ALVO: FAMÍLIAS COM CRIANÇAS
A PARTIR DOS 3 ANOS | INSCRIÇÃO
OBRIGATORIA | CONTACTO:
MUSEUL@FCM.ORG.PT

SÁBADO 18 (H)Á NOITE NO MUSEU!

DIA INTERNACIONAL
DOS MUSEUS

22H30 | MUSEU BERNARDINO MACHADO

PÚBLICO-ALVO: GERAL

O Museu Bernardino Machado e a Rede de Museus de Vila Nova de Famalicão, em parceria com o Classe Bar promovem uma festa noturna alusiva à temática do Dia Internacional dos Museus.

SÁBADO 18 O ESTADO DAS COISAS

10H00 | CASA DAS ARTES | PEQUENO AUDITÓRIO

INSCRIÇÃO: 5 EUROS. ESTUDANTES, CARTÃO QUADRILÁTERO CULTURAL E SENIORES (A PARTIR DE 65 ANOS): 2,5 EUROS | Nº DE PARTICIPANTES: 5 A 15 PESSOAS | CLASSIFICAÇÃO: M/14 | DURAÇÃO: 80 MIN

Nesta oficina de escrita aberta à comunidade os participantes terão como desafio o desenvolvimento de um texto para cena sobre a temática "O Estado das Coisas", temática esta que será abordada no espetáculo que a AMANDA estreará na Casa das Artes em Junho de 2024. No final da oficina está prevista uma apresentação pública dos textos produzidos, em formato de leitura, seguida de uma conversa.

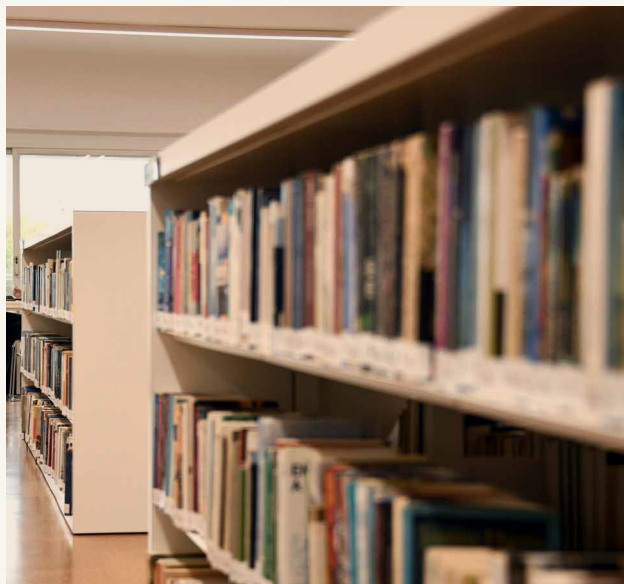

DE 20 A 24 TROCA POR TROCA: DEIXE UM LIVRO, LEVE OUTRO

**BIBLIOTECA MUNICIPAL CAMILO CASTELO BRANCO E POLOS DA
BIBLIOTECA DE LOUSADO, POUSADA DE SARAMAGOS, RIBA DE
AVE E RIBEIRÃO | DATA DE CEDÊNCIA: 02 A 17 DE MAIO**

Troca por Troca: deixe um livro, leve outro é um projeto Municipal de leitura promovido pelo Município de Vila Nova de Famalicão, através da Biblioteca Municipal Camilo Castelo Branco, e pretende envolver a comunidade local numa campanha de oferta e troca de livros usados.

**SEXTA 31**

X SARAU CULTURAL

21H30 | PARQUE DA DEVESA - ANFITEATRO

ORGANIZAÇÃO: AGRUPAMENTO DE ESCOLAS CAMILO CASTELO BRANCO

Será um espetáculo onde se pretende demonstrar todo potencial dos alunos em termos artísticos e onde não faltará a música, a dança e o teatro. Todas as escolas do agrupamento estarão representadas, dando o seu contributo para que a noite se encha de cor e alegria.

SEXTA 31

NOITE DO CONTO E DA POESIA

21H30 | CASA DE CABEÇUDOSAUTOR SUGERIDO: ALBERTO SAMPAIO
| ANIMAÇÃO MUSICAL: TUNA NOVO RUMO (AC) | APOIO: JUNTA DA UNIÃO DE FREGUESIAS ESMERIZ E CABEÇUDOS**DOMINGO 26**

IV EDIÇÃO MERCADO DOS DOCES

**10H00 | SEIDE S. PAIO
| LARGO DE NOSSA SENHORA DO PARTO**



NÃO ABANEM O BARCO!

LETRINHAS PARA BEBÉS

TERÇA 07 E 21 - 10H15
| BIBLIOTECA MUNICIPAL
CAMILO CASTELO BRANCO

AUTOR: SALLY GRINDLEY | PÚBLICO-ALVO:
CRECHE | SESSÕES AGENDADAS CONFORME
DISPONIBILIDADE DE AGENDA, NO MÍNIMO
COM 15 DIAS DE ANTECEDÊNCIA
| 252 312 699

Carlitos, o gato, sobe a bordo do seu barco e parte para a festa de aniversário do Cenoura, o burro.



A LAGARTINHA MUITO COMILONA

LETRINHAS PARA BEBÉS

SEGUNDA (TARDE), TERÇAS E SEXTAS - 10H15 | RIBEIRÃO
| POLO DA BIBLIOTECA

AUTOR: ERIC CARLE | PÚBLICO-ALVO:
CRECHE | SESSÕES AGENDADAS CONFORME
DISPONIBILIDADE DE AGENDA, NO MÍNIMO
COM 15 DIAS DE ANTECEDÊNCIA
| 252 494 107

À luz da Lua, um pequenino ovo descansava numa folha. Num domingo de manhã o sol quente chegou e PLOCI!... de dentro do ovo saiu uma lagartinha magra e esfomeada.



10 PATINHOS DE BORRACHA

LETRINHAS PARA BEBÉS

DE TERÇA A QUINTA - 10H15
| RIBA DE AVE | POLO DA
BIBLIOTECA

AUTOR: MAXINE DAVENPORT | PÚBLICO-
ALVO: CRECHE | SESSÕES AGENDADAS
CONFORME DISPONIBILIDADE DE AGENDA,
NO MÍNIMO COM 15 DIAS DE ANTECEDÊNCIA
| 252 981 620

Este é um livro perfeito para mostrar ao bebé os primeiros números e palavras!



O LOBO QUE AMAVA ÁRVORES

CONTOS QUE MUDAM O MUNDO

QUARTA 08, 15, 22 E 29 - 10H15 E 14H30 | BIBLIOTECA MUNICIPAL CAMILO CASTELO BRANCO | 252 312 699

DE TERÇA A QUINTA - 10H15 E 14H30 | RIBEIRÃO | POLO DA BIBLIOTECA | 252 494 107

DE TERÇA A QUINTA - 10H15 E 14H30 | LOUSADO | POLO DA BIBLIOTECA | 252 992 045

DE TERÇA A QUINTA - 10H15 E/ OU 14H30 | RIBA DE AVE | POLO DA BIBLIOTECA | 252 981 620

AUTOR: ORIANNE LALLEMAND | PÚBLICO-ALVO: PRÉ-ESCOLAR E 1º CEB | SESSÕES AGENDADAS CONFORME DISPONIBILIDADE DE AGENDA, NO MÍNIMO COM 15 DIAS DE ANTECEDÊNCIA

O Lobo faz uma descoberta terrível durante uma caminhada: há alguém que derruba árvores da floresta sem dó nem piedade. O Lobo sentiu-se tão triste e zangado...



51 - MAIO

CORAÇÃO DE MÃE

LEITURAS EM FAMÍLIA

SÁBADO 04 - 10H30 | BIBLIOTECA MUNICIPAL CAMILO CASTELO BRANCO

AUTOR: ISABEL MINHÓS MARTINS | PÚBLICO-ALVO: FAMÍLIAS (MÃE+CRIANÇA) | SESSÃO GRATUITA SUJEITA A INSCRIÇÃO E CONFIRMAÇÃO | 252 312 699

Esta história fala-nos de um cordão umbilical entre a mãe e os filhos que nunca se corta, apenas estica.

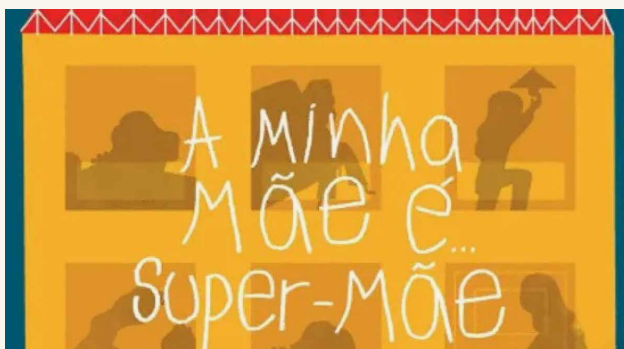

A MINHA MÃE É... SUPERMÃE

HORA DO CONTO

DE TERÇA A QUINTA - 10H30 | POUSADA DE SARAMAGOS | POLO DA BIBLIOTECA

AUTOR: CARLA JORGE E IRINA MELO | PÚBLICO-ALVO: PRÉ-ESCOLAR E 1º CICLO | SESSÕES AGENDADAS CONFORME DISPONIBILIDADE DE AGENDA | 252 992 045





O MENINO QUE COLECONAVA PALAVRAS

HORA DO CONTO

DE TERÇA A QUINTA - 10H15 E/ OU 14H30 | RIBA DE AVE | POLO DA BIBLIOTECA

AUTOR: PETER HAMILTON REYNOLDS | PÚBLICO-ALVO: PRÉ-ESCOLAR E 1º CICLO | SESSÕES AGENDADAS CONFORME DISPONIBILIDADE DE AGENDA | 252 981 620

Uma história inspiradora sobre o poder transformador das palavras. Os colecionadores colecionam coisas...



MÃE BORBOLETA

HORA DO CONTO

QUINTA 2 E SEXTA 3 - 10H30 OU 14H30 | RIBEIRÃO | POLO DA BIBLIOTECA

AUTOR: VERA XIMENES | PÚBLICO-ALVO: PRÉ-ESCOLAR E 1º CICLO | SESSÕES AGENDADAS CONFORME DISPONIBILIDADE DE AGENDA | 252 494 107

Mãe Borboleta é a materialização do amor incondicional de uma mãe pelas suas filhas.

SE EU FOSSE... VOLUNTÁRIO

HORA DO CONTO

QUINTA 16 - 14H30 | RIBA DE AVE | POLO DA BIBLIOTECA

COM AURÉLIO COSTA DA HZAVE | PÚBLICO-ALVO: 1º CICLO | SESSÃO GRATUITA SUJEITA A INSCRIÇÃO E CONFIRMAÇÃO | 252 981 620

No âmbito da ação do projeto de exploração dos ODS - Objetivos de Desenvolvimento Sustentável, e especificamente no ODS 15 - Proteger a vida terrestre, o convidado irá partilhar o seu papel enquanto agente dinamizador e cuidador da vida terrestre (animal e vegetal).

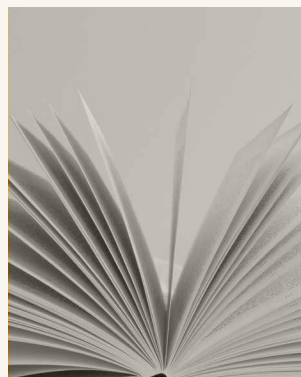

DORMIR COM OS LIVROS

HORA DO CONTO

SEXTA 24 A SÁBADO 25 - DAS 21H00 ÀS 09H30 | BIBLIOTECA MUNICIPAL CAMILO CASTELO BRANCO E POLO DA BIBLIOTECA DE RIBA DE AVE

PÚBLICO-ALVO: CRIANÇAS DOS 8 AOS 10 ANOS | SESSÃO GRATUITA SUJEITA A INSCRIÇÃO E CONFIRMAÇÃO | RIBA DE AVE: 252 981 620; BIBLIOTECA MUNICIPAL: 252 312 699



25 DE ABRIL

DIA INTERNACIONAL DOS MUSEUS

SEXTA 17 E SÁBADO 18 - 10H30 | MUSEU DA GUERRA COLONIAL

PÚBLICO ALVO: CRIANÇAS 3-12 ANOS | INSCRIÇÃO OBRIGATÓRIA | CONTACTO: INFO@MUSEUGUERRACOLONIAL.PT



COMEÇA NUMA SEMENTE

MÊS DA BIODIVERSIDADE

DOMINGO 12 - 15H00 | PARQUE DA DEVESA

GRATUITO | PÚBLICO ALVO: FAMÍLIAS COM CRIANÇAS. | INSCRIÇÃO ATÉ 09/5, ATRAVÉS DO SITE WWW.PARQUEDADEVESA.COM

O "Brincar com a Natureza" traz o Projeto Luminisca até ao Parque da Devesa para uma tarde em família. Com uma sessão criativa e única, iremos alongar com o yoga, escutar histórias e explorar a natureza com atividades de inspiração Forest School [Escola da Floresta]. Cada semente é muito especial e guarda um segredo bem guardado, vamos descobrir? Cada família deve trazer uma manta para se sentar.

HOJE HÁ HISTÓRIAS NA CIDADE

PARQUE DA DEVESA

SÁBADO 04 - 15H00 | PARQUE DA DEVESA

ENTRADA GRATUITA

O mais bonito evento de histórias infantis de Vila Nova de Famalicão está de volta à cidade, na sua 10ª edição.



BIODIVERSIDADE DO PARQUE

MÊS DA BIODIVERSIDADE

DOMINGO 26 - 10H00 | PARQUE DA DEVESA

GRATUITO | PÚBLICO ALVO: FAMÍLIAS COM CRIANÇAS. | INSCRIÇÃO ATÉ 23/5, ATRAVÉS DO SITE WWW.PARQUEDADEVESA.COM

O Parque da Devesa tem uma riqueza natural diversificada e encantadora. Venha participar nesta jornada fascinante, onde a cada passo encontra novas surpresas da vida selvagem. Aprenda sobre as diversas plantas e animais que habitam neste ecossistema e a importância da sua preservação.



**CASA DE CAMILO MUSEU
| CENTRO DE ESTUDOS**

Av. de S. Miguel, n. 758
4770-631, S. Miguel de Seide
252 327 186 (Casa de Camilo)
252 309 750 (Centro de Estudos)
www.camilocastelobranco.org
geral@camilocastelobranco.org
Terça a sexta: 10h00-17h30; sábado e
domingo: 10h30-12h30 e 14h30-17h30.
Encerra às segundas e feriados nacionais,
sábado de Páscoa, 24 e 31 de dezembro.

CASA-MUSEU SOLEDADE MALVAR

Av. 25 de Abril, n. 104,
4760-101 VNF
Tel: 252 318 091
soledademalvar@famaliao.pt
Terça a sexta: 10h00-13h00 e 14h00-17h00.
Encerra às segundas e feriados nacionais,
sábado de Páscoa, 24 e 31 dezembro.

MUSEU BERNARDINO MACHADO

R. Adriano Pinto Basto, n. 79
4760-114 VNF
Tel: 252 377 733
museu@bernardinomachado.org
www.bernardinomachado.org
Terça a sexta: 10h00 às 17h30
Sábado e domingo: 14h30-17h30. Encerra
às segundas e feriados nacionais, sábado
de Páscoa, 24 e 31 dezembro.

**MUSEU DA FUNDAÇÃO
| CUPERTINO DE MIRANDA
| CENTRO PORTUGUÊS
DO SURREALISMO**

Praça D. Maria II
4760-111 VNF
Tel: 252 301 650
www.cupertino.pt
museu@fcm.org.pt
geral@fcm.org.pt
Segunda a sexta: 10h00-12h30 e 14h00-
18h00; sábados, domingos e feriados
10h00-13h00 e das 14h00-18h00. Encerra 01
de Janeiro; 01 de maio; domingo de Páscoa;
24, 25 e 31 de dezembro.

**MUSEU DE CERÂMICA ARTÍSTICA
DA FUNDAÇÃO CASTRO ALVES**

R. Comendador Castro Alves, n. 391
4765-053 Bairro VNF
Tel: 252 931 053
fundacao@fundacaocastralves.org
www.fundacaocastralves.org
Segunda a sexta: 10h00-12h00 e 14h00-
17h00; sábado: 15h00-18h00 (mediante
marcação prévia). Encerra aos fins de
semana e feriados.

**MUSEU DA CONFRARIA DE
NOSSA S^a DO CARMO**

Largo de Nossa Senhora do
Carmo
4775-418, Lemenhe
Tel: 967 323 979
senhoradocarmo@sapo.pt
Visitas mediante marcação prévia.

**MUSEU DE ARTE SACRA DA
CAPELA DA LAPA**

Largo Tinoco de Sousa
4760-108 VNF
Tel: 252 320 900
museuartesacra@famaliao.pt
Terça: 10h00-13h00; quinta: 14h30-17h00.
Encerra nos restantes dias e horários.

**MUSEU DA INDÚSTRIA TÊXTIL
DA BACIA DO AVE**

R. José Casimiro da Silva, Outeiro
4760-355, Calendário VNF
Tel: 252 313 986
geral@museudaindustriatextil.org
www.museudaindustriatextil.org
Terça a sexta: 10h00 às 17h30
Sábado e domingo: 14h30-17h30. Encerra
às segundas e feriados nacionais, sábado
de Páscoa, 24 e 31 dezembro.

MUSEU DA GUERRA COLONIAL

Lago Discount - Lote 35 A,
4760-727 Ribeirão VNF
Tel: 252 217 998
museuguerracolonial@adfa.org.pt
www.museuguerracolonial.pt
Terça a sexta: 10h00 às 17h30
Sábado: 14h30 às 17h30. Domingo sob
marcação.
Encerra às segundas e feriados nacionais,
sábado de Páscoa, 24 e 31 dezembro.

MUSEU DO AUTOMÓVEL

Lago Discount - Lote 48 B, 4760-
673 Ribeirão, VNF
Tel: 252 314 045
museudoautomovelfamaliao@gmail.com
Segunda a sexta: 10h00 - 12h30 e 14h30 -
17h30. Encerra ao fim de semana.

**MUSEU NACIONAL FERROVIÁRIO
- NÚCLEO DE LOUSADO**

Largo da Estação de Lousado 2,
4760-623, Lousado, VNF
Tel: 252 458 295
museuferroviario@famaliao.pt
servicoaocliente@fmmf.pt
www.fmmf.pt
Terça a sexta: 10h00 às 17h30
Sábado e Domingo: 14h30-17h30.

FARMÁCIAS DE SERVIÇO

QUARTA 01 Valongo | Almeida e Sousa

QUINTA 02 Gavião

SEXTA 03 Devesa | Bairro

SÁBADO 04 Central | Delães

DOMINGO 05 Calendário | Almeida e Sousa

SEGUNDA 06 Nogueira | Ribeirão

TERÇA 07 Valongo | Bairro

QUARTA 08 Gavião | Riba d'Ave

QUINTA 09 Barbosa | Delães

SEXTA 10 Central | Almeida e Sousa

SÁBADO 11 Calendário | Ribeirão

DOMINGO 12 Nogueira | Riba d'Ave

SEGUNDA 13 Valongo | Bairro

TERÇA 14 Gavião | Delães

QUARTA 15 Barbosa | Riba d'Ave

QUINTA 16 Devesa | Ribeirão

SEXTA 17 Calendário | Almeida e Sousa

SÁBADO 18 Nogueira | Bairro

DOMINGO 19 Valongo | Delães

SEGUNDA 20 Gavião | Riba d'Ave

TERÇA 21 Barbosa | Ribeirão

QUARTA 22 Devesa | Almeida e Sousa

QUINTA 23 Central | Bairro

SEXTA 24 Nogueira | Delães

SÁBADO 25 Valongo | Riba d'Ave

DOMINGO 26 Gavião | Ribeirão

SEGUNDA 27 Barbosa | Almeida e Sousa

TERÇA 28 Devesa | Bairro

QUARTA 29 Central | Delães

QUINTA 30 Calendário | Riba d'Ave

SEXTA 31 Valongo | Ribeirão

CONTACTOS

FARMÁCIA ALMEIDA E SOUSA

Av. 25 de Abril, 88 - Oliveira Sta. Maria
Tel. 252 931 365

FARMÁCIA DE BAIRRO

Av. Silva Pereira, 121 - Bairro Tel. 252 932 678

FARMÁCIA BARBOSA

R. Barão da Trovisqueira, VNF
Tel. 252 302 120

FARMÁCIA DE CALENDÁRIO

R. da Liberdade, 76 - VNF Tel. 252 378 400/1

FARMÁCIA CAMEIRA

Cp. Mouzinho de Albuquerque, 129 - VNF
Tel. 252 323 819

FARMÁCIA CENTRAL

Praça D. Maria II, 1326 - VNF Tel. 252 323 214

FARMÁCIA DELÃES

R. da Portela, 270 - Delães Tel. 252 931 216

FARMÁCIA GAVIÃO

Av. Eng. Pinheiro Braga, 72 - VNF
Tel. 252 317 301

FARMÁCIA NOGUEIRA

Av. M. Humberto Delgado, 87 - VNF
Tel. 252 310 607

FARMÁCIA RIBA D'AVE

Av. Narciso Ferreira, 98 - Riba de Ave
Tel. 252 982 124

FARMÁCIA RIBEIRÃO

R. Quinta da Igreja, 9 - Ribeirão
Tel. 252 416 482

FARMÁCIA VALONGO

R. Adriano Pinto Basto, 54 - VNF
Tel.: 252 323 294

CONTACTOS EQUIPAMENTOS MUNICIPAIS

ARQUIVO MUNICIPAL ALBERTO SAMPAIO

R. Adriano Pinto Basto
4760-114 V.N.F.
Tel 252 312 661
arquivomunicipal@famaliacao.pt
Horário: segunda a quinta das 9h00 às 17h30; sexta das 9h00 às 11h30

BIBLIOTECA MUNICIPAL CAMILO CASTELO BRANCO

Av. Dr. Carlos Bacelar Ap. 154, 4761-925, V. N. F.
Tel. 252 312 699
geral@bibliotecacamilocastelobranco.org
www.bibliotecacamilocastelobranco.org
Horário: segunda das 14h00 às 19h30; terça a sexta das 10h00 às 19h30; sábado das 10h00 às 13h00 e 14h00 às 17h00
Polo de Joane: 252 993 757
Polo de Lousado: 252 492 983
Polo de P. de Saramagos: 252 992 045
Polo de Riba de Ave: 252 981 620
Polo de Ribeirão: 252 494 107

CÂMARA MUNICIPAL DE V.N. FAMILIÇÃO

Praça Álvaro Marques
4764-502 V.N.F.
Tel 252 320 900 | 252 323 751 (Fax)
camaramunicipal@famaliacao.pt
www.famaliacao.pt

CASA DA JUVENTUDE

R. Manuel Pinto de Sousa, 146
4760-155 V.N.F.
Tel 252 314 582/3
casadajuventude@famaliacao.pt
www.juventudedefamaliacao.org
Horário: segunda a sexta: 10h às 18h
sábado: por marcação prévia para os espaços requisitáveis

CENTRO DE ESTUDOS CAMILIANOS

Av. de S. Miguel, 758
4770-631 S. Miguel de Seide
Tel. 252 309 750
Horário: segunda a sexta das 10h às 17h30; sábado e domingo das 10h30 às 12h30 e 14h30 às 17h30;
Biblioteca (segunda a sexta) 10h às 17h15

CASA DAS ARTES

Av. Dr. Carlos Bacelar
4760-103 V.N.F.
Tel: 252 371 297 | 252 371 298 F 252 371 299
casadasartes@famaliacao.pt
blog: www.casadasartes.blogspot.com
bilheteira:
casadasartesvnf.bol.pt
Horários: Terça a Quinta das 10h00 às 19h00; sexta das 10h00 às 19h00 e 20h30 às 22h30.

Nos sábados, domingos e feriados em que haja espetáculos, a bilheteira abrirá uma hora antes do seu início e encerrará uma hora depois.

PARQUE DA DEVEVA

Rua Fernando Mesquita - Antas, 2453 - D
4760-034 V.N.F.
parquedadevesa@famaliacao.pt
www.parquedadevesa.com

CASA DO TERRITÓRIO

Tel: 252 374 184
casadoterritorio@famaliacao.pt
Serviços Educativos: 252 317 200
sedevesa@famaliacao.pt
Hortas Urbanas: 252 315 194
hufa@famaliacao.pt

GALERIA MUNICIPAL ALA DA FRENTE

Palacete Barão da Trovisqueira
R. Adriano Pinto Basto, 79
4760-114 V.N.F.
aladafrentegaleria@famaliacao.pt
Tel. 252 320 900
Horário: terça a sexta : 10h às 17h30
sábado e domingo das 10h às 12h30 e das 14h30 às 17h30

POSTO DE TURISMO

Praça D. Maria II
4760-111 V.N.F.
Tel. 252 320 964
famaliacaoturismo@famaliacao.pt
Horário: segunda a quinta: 09h às 18h
sexta: 09h às 12h

LOJA DE TURISMO

Praça D. Maria
4760-111 V.N.F.
Tel. 252 315 950
lojainterativa@famaliacao.pt
Horário: segunda a sábado 10h às 18h

HORTAS URBANAS DE FAMILIÇÃO

Av. dos Descobrimentos
Tel.: 252 320 970
hufa@famaliacao.pt



municipio_de_famalicao



Instagram

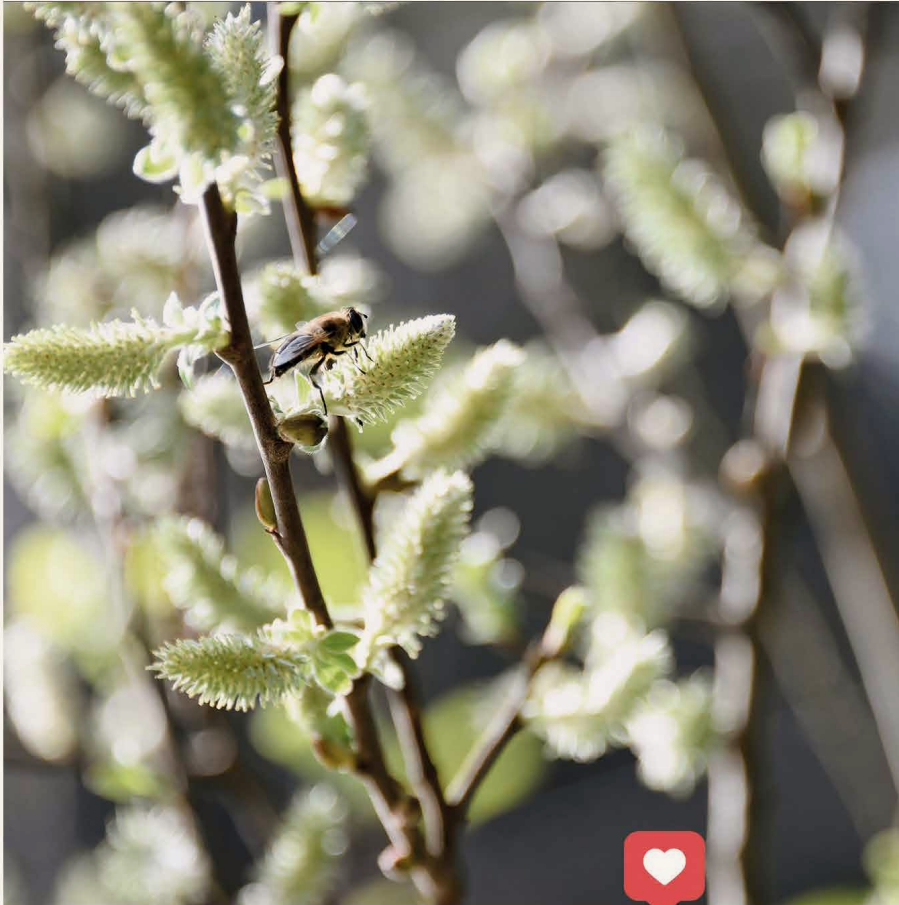

SEGUI O MUNICÍPIO NO INSTAGRAM
PARA VERES FOTOS E VÍDEOS
E DESCOBRE PORMENORES QUE VAIS ADORAR.

15/19 *MAI'2024* SOMOS TODOS FAMÍLIA!



SEMANA DA FAMÍLIA E DA INTERCULTURALIDADE

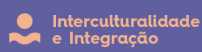

Programação em www.famalicao.pt



58 - MAIO

Famalicção
 CAMARÁ MUNICIPAL
 www.famaliccao.pt

DM

ctt
 Taxa Paga
 Portugal
 Vila Nova de Famalicção

