

Este desenho não pode ser reproduzido, divulgado ou copiado, no todo ou em parte, sem autorização expressa. Reservados todos os direitos pela legislação em vigor. DEC. - LEI 63/85 (14 de Março)

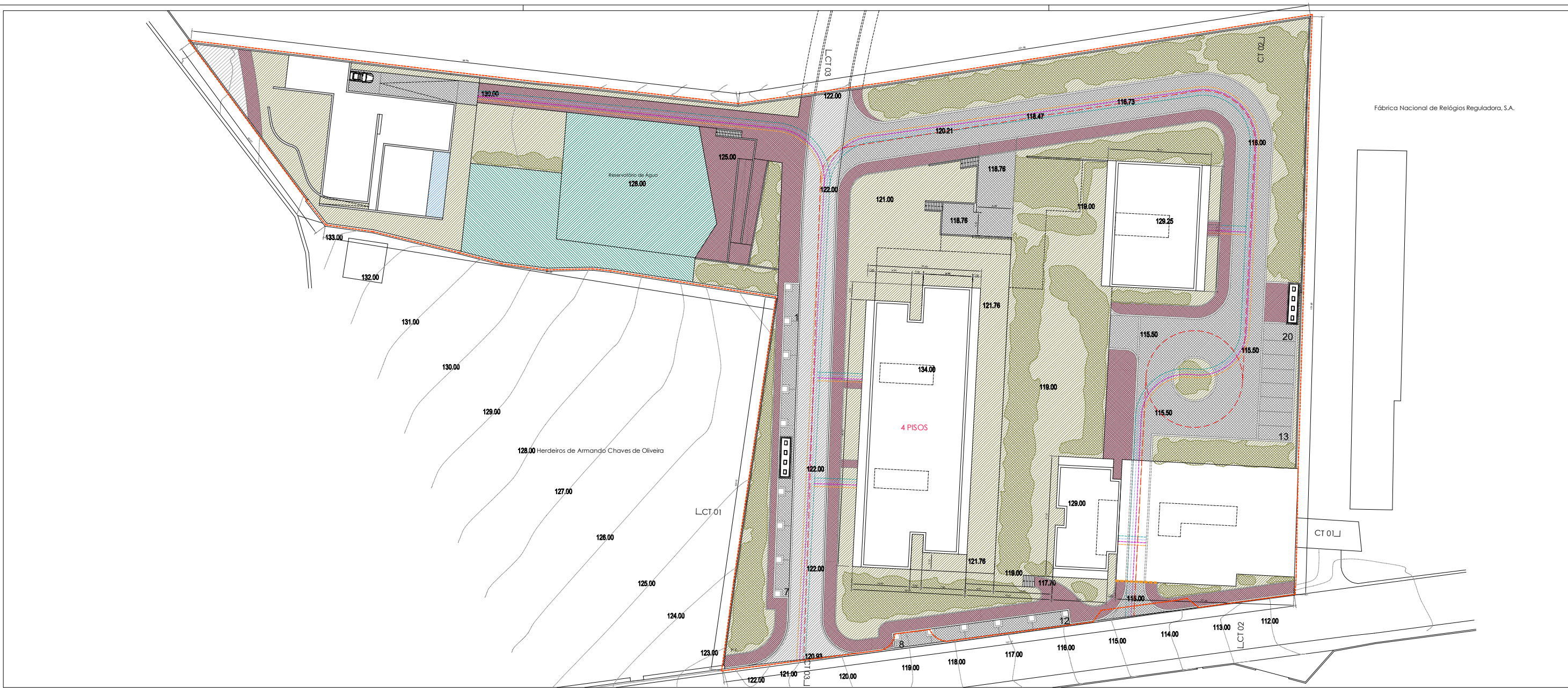

Fábrica Nacional de Relógios Reguladora, S.A.

**LEGENDA:**

	Espaços Verdes (Jardins) - 4612.63 m <sup>2</sup>
	Passeio (micro cubo 5 x 5 cm) - 1436.36 m <sup>2</sup>
	Estacionamento (cubo 11 x 11 cm) - 290.24 m <sup>2</sup>
	Rua Principal (alcatrão) - 569.90 m <sup>2</sup>
	Rua Secundária (cubo 11 x 11 cm) - 1187.50 m <sup>2</sup>

	Rede de Distribuição Elétrica e Telecomunicações
	Rede de Abastecimento e Drenagem de águas
	Rede de Saneamento
	Rede de Distribuição de Gás

**ÁREAS:**

	Terreno - 12.471,32m <sup>2</sup> área total
	Cedências - 6.210 m <sup>2</sup>
	Lote 1 - 1.757 m <sup>2</sup> área de implantação
	Lote 2 - 2.282 m <sup>2</sup> área de implantação
	Lote 3 - 1.176 m <sup>2</sup> área de implantação
	Lote 4 - 1.043 m <sup>2</sup> área de implantação

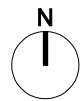

**NOARQ**  
NO ARQUITECTOS, LDA

JOSÉ CARLOS NUNES DE OLIVEIRA, Arquitecto		RUA 5 DE OUTUBRO, 315. 4100-175 Porto. T 226003134	noarq@noarq.com
RUA JOÃO PAULO II, 615. 4785-141 Trofa. T 252414729			
PROJETO	LOTEAMENTO - SILMA VILA NOVA DE FAMALICÃO	REQUERENTE	FAMOSO GLAMOUR
DESENHO	PLANTA DE IMPLANTAÇÃO	FASE	PROGRAMA BASE
ESCALA	1/500	DATA	FEVEREIRO 2024
COLABOROU	ANDRÉ OLIVEIRA MÁRIO V. GIULIO V.	Nº DE PROJECTO	A.165
		SUBSTRUI	

**SILMA**  
A.002