

Este desenho não pode ser reproduzido, divulgado ou copiado, no todo ou em parte, sem autorização expressa. Reservados todos os direitos pela legislação em vigor. DEC. - LEI. 62/95 (14 de Março)

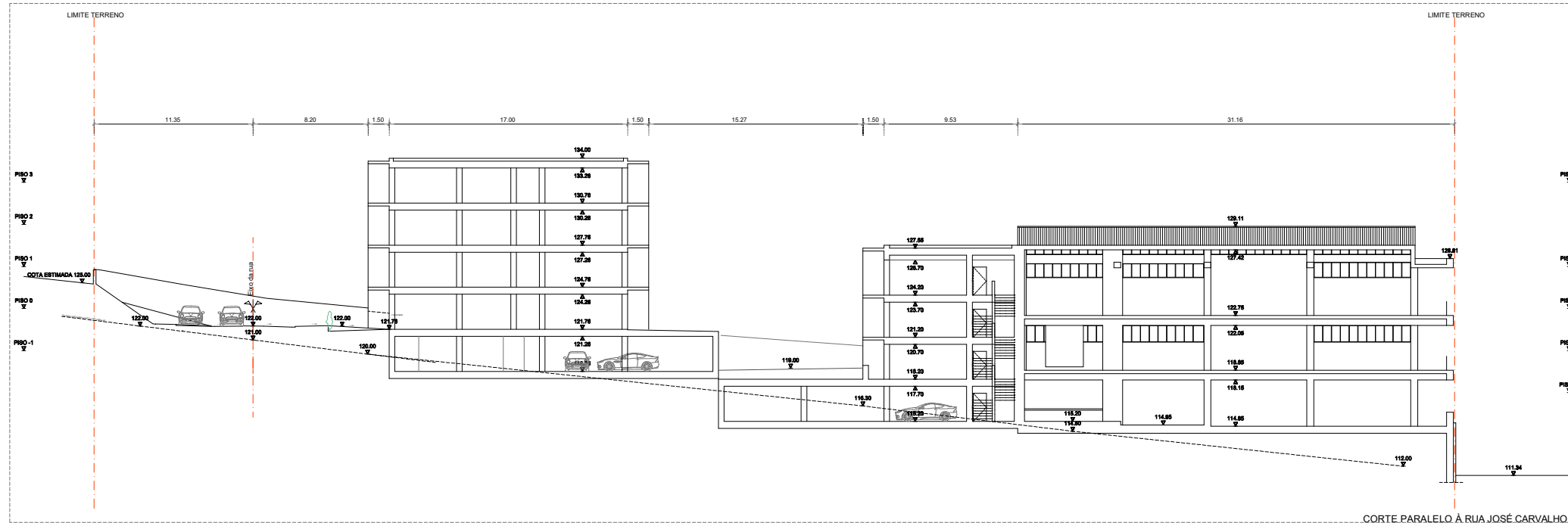

CORTE PARALELO À RUA JOSÉ CARVALHO.

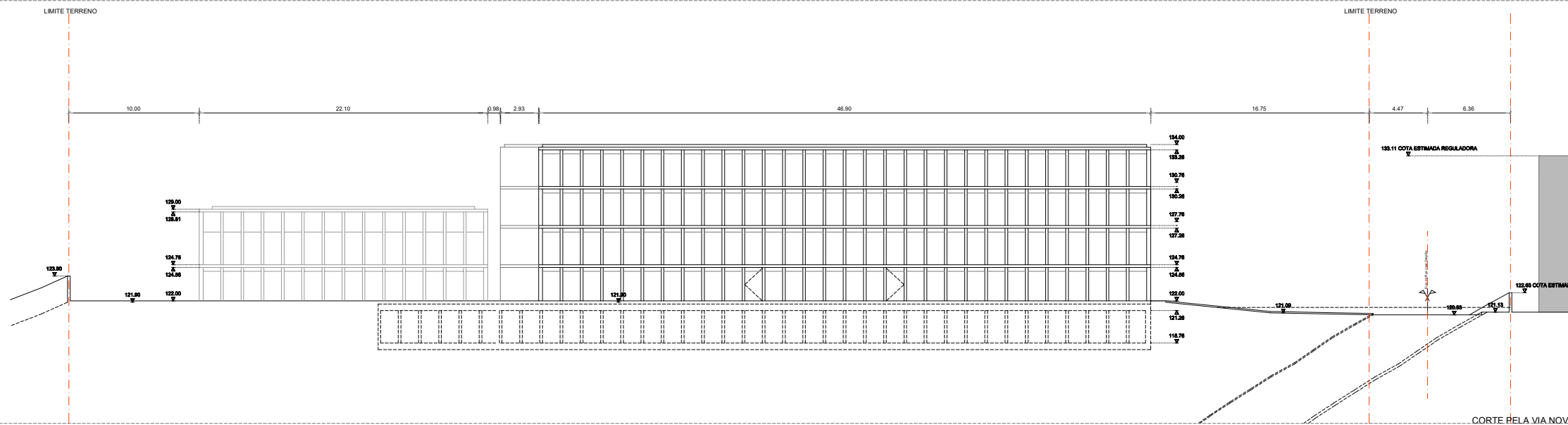

CORTE PELA VIA NOVA.

ATENÇÃO:
NÃO MEDIR OS DESENHOS PARA EXECUTAR, UTILIZAR APENAS A COTAGEM
AS DIMENSÕES E COTAS APRESENTADAS EM PROJECTO SÃO REFERENCIAIS, PODERÃO ESTAR SUJEITAS A ADAPTAÇÃO EM OBRA.
QUALQUER MEDIDA PARA PREPARAÇÃO OU EXECUÇÃO ESTÁ SUJEITA A CONFIRMAÇÃO EM OBRA.
EM CASO DE INCOERÊNCIA DE COTAGENS, OS DESENHOS A ESCALA MAIS AMPLIADA PREVALECEM, EM CASO DE DÚVIDA
PERMANENTE DEVE SOLICITAR-SE EXPLICAÇÃO DO TÉCNICO.

NOARQ
NOARQUITECTOS, LDA

JOSÉ CARLOS NUNES DE OLIVEIRA, Arquitecto

RUA 5 DE OUTUBRO, 315. 4100-175 Porto. T 252414729

noarq@noarq.com

PROJETO
LOTEAMENTO - SILMA
VILA NOVA DE FAMALICÃO

REGISTAR
FAMOSO GLAMOUR

COLABORAR
ANDRÉ OLIVEIRA
MÁRIO V. GIULIO V.

REVISOR
CORTES E ALÇADOS

FASE
LOTEAMENTO

ESCALA
A: 1/65

DATA
1/200

FEVEREIRO 2024

DATA
A.004

SILMA
A.004