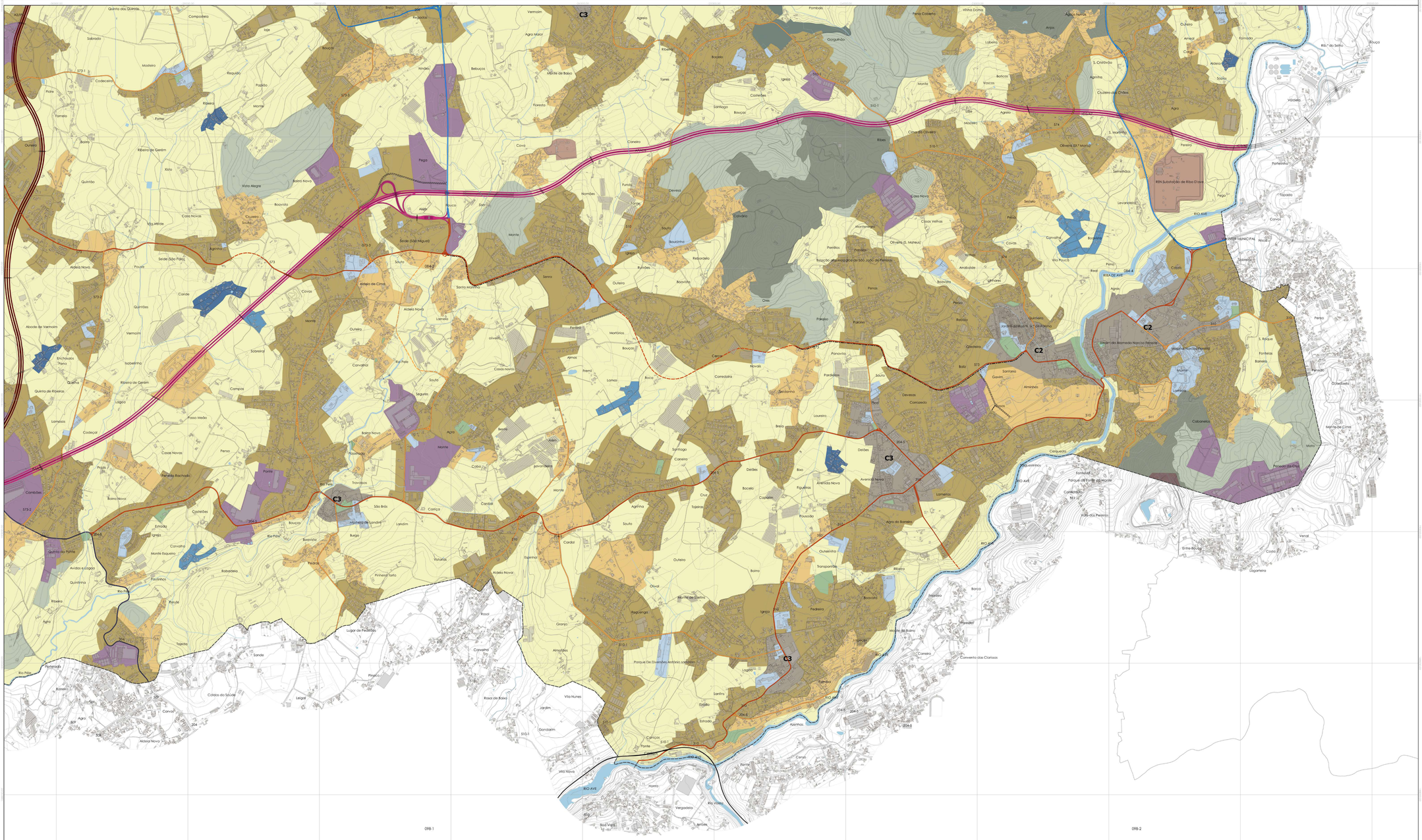

Legenda

Limites Administrativos (CAOP2021)

- Limite do concelho de Vila Nova de Famalicão
- Limite dos concelhos vizinhos

Carta Base

- Curva de Nível Secundária
- Curva de Nível Mestra
- Rede Viária
- Linha Férrea
- Rede Hidrográfica
- Plano de Água
- Edificado

Qualificação Funcional do Solo

Solo Rústico

- Espaços Agrícolas
- Espaços Florestais de Produção
- Espaços Florestais de Proteção
- Espaços Florestais de Recreio e Valorização da Paisagem
- Aglomerados Rurais
- Áreas de Edificação Dispersa
- Espaços de Exploração de Recursos Geológicos
- Espaços de Exploração de Recursos Energéticos

Solo Urbano

- Espaços Centrais:
  - C1 - Nível 1
  - C2 - Nível 2
  - C3 - Nível 3
- Espaços Habitacionais
- Espaços Urbanos de Baixa Densidade
- Espaços de Uso Especial - Equipamentos
- Espaços de Atividades Económicas
- Espaços Verdes

Rede Viária - Hierarquia Funcional

Nível 1 - Rede Supraregional

Rede Nacional Fundamental (IP)-IP11/A3

- Via Simples
- Via Duplicada
- Via Proposta

Rede Nacional Complementar (IC)-IC5/A7

- Via Simples
- Via Duplicada
- Via Proposta

Nível 2 - Rede Intermunicipal

Rede Nacional Complementar (EN's) - Nível 2.a

- Via Simples
- Via Duplicada
- Via Proposta

Outras Vias - Nível 2.b

- Via Simples
- Via Duplicada
- Via Proposta

Nível 3 - Rede Municipal

Vias Distribuidoras Principais - Nível 3.a

- Via Simples
- Via Duplicada
- Via Proposta

Vias Distribuidoras Secundárias - Nível 3.b

- Via Simples
- Via Duplicada
- Via Proposta

Nível 4 - Rede Local

- Vias Locais Propostas

Programação de intervenção

- Duplicação de via Existente
- Requalificação de via Existente

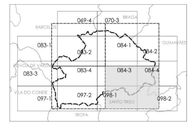

PLANO DIRETOR MUNICIPAL DE VILA NOVA DE FAMALICÃO

PLANTA DE ORDENAMENTO I - Classificação e Qualificação do Solo

Famalicão

Urbanismo
Planeamento e Ordenamento

Câmara Municipal de Vila Nova de Famalicão

ESCALA 1:10000

0 500 400 m

DATA fevereiro 2024

BASE CARTOGRÁFICA
Entidade Proprietária: Comunidade Intermunicipal do Ave
Entidade Produtora: Sociedade de Levantamentos Topo - Cartográfico, Lda.
Data de Edição: 2020 | Data de voo: 26 e 24 de Setembro de 2019
Projeção: UTM | Data de Homologação: 08 de Setembro de 2020
Entidade Responsável pela Homologação: Direção-Geral do Território
Vista Cartográfica Nacional 06
Precisão Posicional do Sistema Gráfico: 1.50m

Sistema de Referência Altimétrico: Datum Altimétrico - Marégrafo de Cascais
Sistema de Referência: PT-TM06/ETRS89
Elipsóide de Referência: GRS80
Equidistância da Curva de Nível Entre:
Curvas Mestras Altimétricas: 10 m | 5 m | 2.5 m
Curvas Meias Posicionais Altimétrica: 2.5 m | 1.25 m
Precisão Posicional do Sistema Gráfico: 1.50m
Origem das Coordenadas Rectangulares:
M=40°, P=-16°, H=0° m

POSEUR
PORTUGAL 2020
UNIÃO EUROPEIA
FUNDO DE COESÃO

Revisão do PDM Vila Nova de Famalicão
PDM MUNICIPAL

planta D