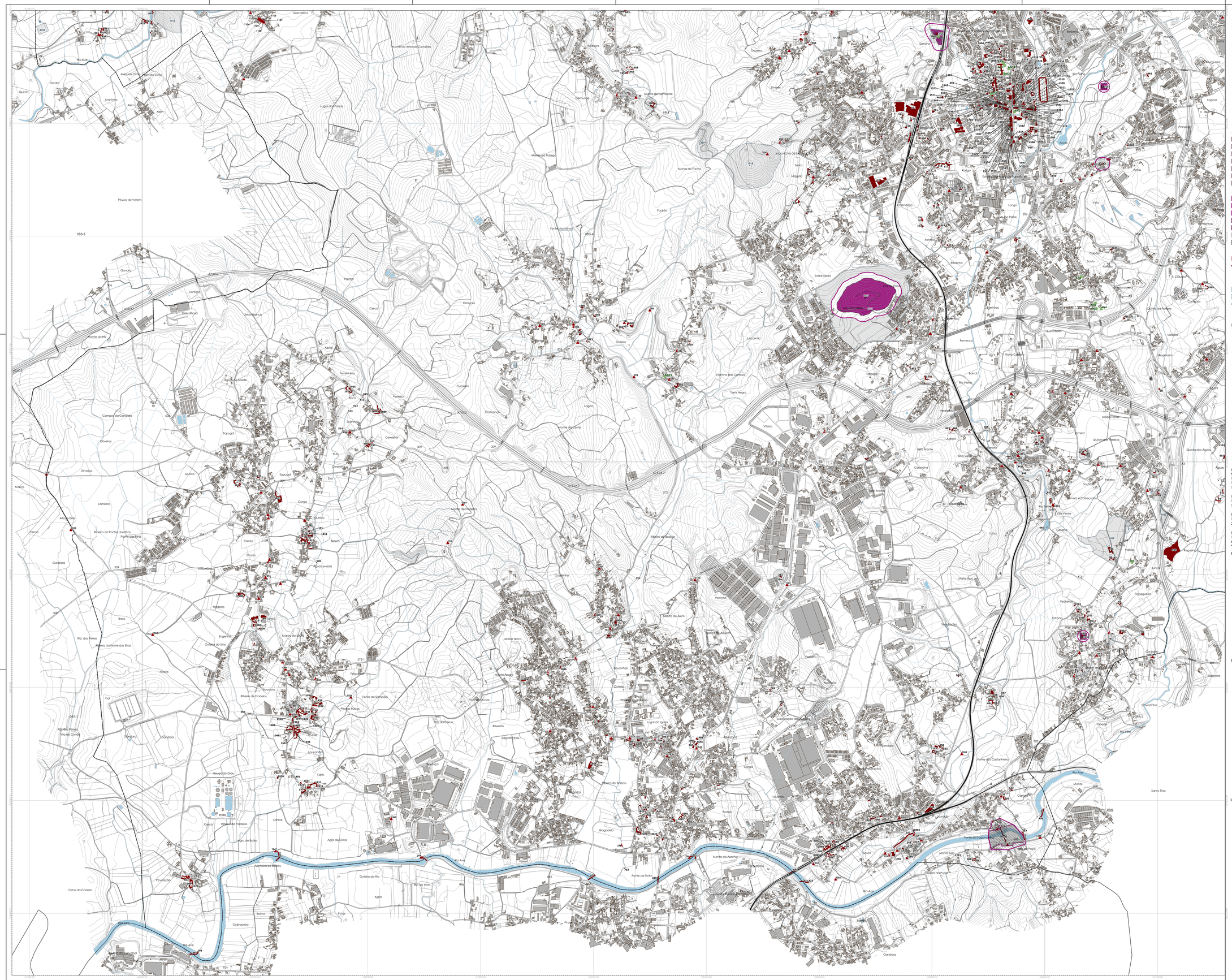

Legenda

Limites Administrativos (CAOP2021)
- Limite do concelho de Vila Nova de Famalicão
- Limite dos concelhos vizinhos

Carta Base
- Curva de Nível Secundária
- Curva Nível Mestra
- Rede Viária
- Linha Férrea
- Rede Hidrográfica
- Plano de Água
- Edificado

Património Ambiental
- Árvores Notáveis
- Jardins Históricos

Património Cultural (identificado no Anexo I do Regulamento)

Património Classificado ou Vias de Classificação
- MN Monumento Nacional
- IIP Imóvel de Interesse Público
- MIP Monumento de Interesse Público
- SIP Sítio de Interesse Público
- CIP Conjunto de Interesse Público
- MIM Monumento de Interesse Municipal
- IIM Imóvel de Interesse Municipal

Zonas de Proteção
- Zona Non Aedificandi (ZNA)
- Zona Especial de Proteção (ZEP)
- Zona Geral de Proteção (ZGP)
- Área de Sensibilidade Arqueológica - A
- Área de Sensibilidade Arqueológica - B
- Zona A
- Imóveis que devem ser preservados

Património Edificado
- Património Edificado
- Património Edificado
- Património Edificado

Património Arqueológico
- Património Arqueológico abrangido por PEPA
- Património Arqueológico abrangido por ZPA
- Património Arqueológico
- Património Arqueológico
- Património Arqueológico - Bens Móveis / Objetos Isolados

Identificação do Património Edificado Classificado ou em vias de classificação

Monumento Nacional
280 - Ponte de Serves*P3 (Decreto n.º 28 536, DG, I Série, nº 66, de 22.03.1938)
244 - Ponte da Lagoncinha*P2 (Decreto nº 32973, DG, I Série, nº 175, de 18.08.1943; *I.E.P. definida pela Portaria de 01.02.1961, DG, II Série, nº 108, de 06.02.1961)
323 - Igreja Santa Eulália do Mosteiro de Arnoso*P1 (Decreto nº 28536, DG, I Série, nº 66, de 22.03.1938, com *I.E.P. definida pela Portaria de 06.04.1971, DG, II Série, nº 89, de 16.04.1971)

Imóvel de Interesse Público
12 - Igreja de São Tiago de Antas *P8 (Decreto nº40007, DG, I Série, nº 265, de 06.12.1958)
360 - Casa de Camilo Castelo Branco *P10 (Decreto nº 95/78, DR, I Série, nº 210, de 12.09.1978)
464 - Mosteiro de Landim, Mosteiro e Terrenos Abrangidos pela Cerca *P7 (Decreto nº 27/96, DR, I Série-B, nº 56, de 06.03.1996)
1860 - Casa do Vinhal incluindo a capela e os jardins *P9 (Decreto nº 129/77, DR, I Série, nº 226, de 29.09.1977)

Monumento de Interesse Público
170 - Casa, quinta e mata de Pindela *P13 (Portaria nº740.DG/2012, DR, II Série, nº 248 (supl.), de 24.12.2012)
141 - Casa de Santiago e Aqueduto *P18 (Portaria 576/2022, DR II serie n.º142, de 07.07.2022)
1446 - Cruzeiro do Lugar da Quinta ou Cruzeiro do Largo da Quinta*P14 (Portaria nº 463/2012, DR, II Série, nº 183, de 20.09.2012)

Imóvel de Interesse Municipal
161 - Ruínas da Capela de Cavalões (São Gonçalo) *P16 (Decreto nº 95/78, DR, I Série, nº 210, de 12.09.1978)
497 - Casa de Vila Boa *P17 (Decreto nº 129/77, DR, I Série, nº 226, de 29.09.1977)

Monumento de Interesse Municipal
889 Paláciio da Igreja Velha *P20 (Deliberação camarária de 13.01.2022, Aviso nº 4884/2022, DR, II Série, nº 47, de 08.03.2022)

Identificação do Património Arqueológico Classificado ou em vias de classificação

Monumento Nacional
1009 - Castro de Monte Redondo *P6 (Decreto de 16.06.1910, DG, I Série, nº 136, de 23.06.1910)
1152 - Marco Miliário do Devesa *P5 (Decreto de 16.06.1910, DG, I Série, nº 136, de 23.06.1910)
1242 - Marco Miliário de Santa Catarina *P4 (Decreto de 16.06.1910, DG, I Série, nº 136, de 23.06.1910)

Imóvel de Interesse Público
1007 - Castro de S. Miguel-o-Anjo*P12 (Decreto nº 29/90, DR, I Série, nº 163, de 17.07.1990)
1008 - Castro do Monte das Ermidas *P11 (Decreto nº 29/90, DR, I Série, nº 163, de 17.07.1990)

Sítio de Interesse Público
1010 - Estação Arqueológica de São João de Perelos *P15 (Portaria nº 423/2013, DR, II Série, nº 122, de 27.06.2013)

Conjunto de Interesse Público
1025 1032 1033 1034 1035 1036 1037 1038 1039 2149 Conjunto Arqueológico das Eiras *P19 (Portaria 656/2022, DR II serie n.º169, de 01.09.2022)
* Número de identificação correspondente na Planta de Condicionantes I

Património Abrangido por Perímetro Especial de Proteção Arqueológica (PEPA)
- 2 Casa Paroquial da Abade de Vermoim
- 13 Ponte Velha/Pontão de Antas
- 1011 Mamoa de Fões
- 1012 Castro de Penices
- 1018 Castro do Facho e Povoado do Facho
- 1023 Sítio Arqueológico do Lamela
- 1024 Castro do Crutto
- 1027 Castro do Bóco: Bóca I
- 1028 Outeiro do Castro: Bóca II
- 1029 Santo Antoninho
- 1030 Eremitério de Santo Antoninho
- 1039 Bouça do Pique
- 1046 Castro de Santa Tecla e Castelo de Sabroso
- 1046 Penedo da Moura
- 1463 e / 1463 a Caminho com vestígios de pavimento antigo (via XVI) Portela
- 2148 Sítio Arqueológico do Sobreirinho
- 2150 Necrópole de Palhares (Parcial)
- 2151 Bouça das Moedas
- 2152 Mamoa de Fões 2
- 2154 Montinho da Portela
- 2155 Outeiro da Portela
- 2297 Penedo da Lua

Património Abrangido por Zona de Potencial Arqueológico (ZPA)
- 1013 Sítio Arqueológico da Igreja Velha II
- 1014 Sítio Arqueológico de Lobeira
- 1015 Sítio Arqueológico de Eiradas
- 1016 Sítio Arqueológico de Fiança
- 1017 Estação Romana da Quinta da Devesa
- 1019 Sítio Arqueológico da Quinta de Boamense
- 1020 Sítio Arqueológico da Igreja Velha I
- 1021 Sítio Arqueológico de Seara
- 1022 Povoado do Rio
- 1026 Sítio Arqueológico da Igreja
- 1031 Sítio Arqueológico do Paço
- 1041 Sítio Arqueológicode Quintela
- 1042 Necrópole da Quinta da Bouça
- 1043 Sítio Arqueológico da Agreia
- 1044 Sítio Arqueológico da Agrinha
- 1186 Sarcófago de Pindela
- 1222 Sarcófago I
- 1223 Sarcófago II
- 1259 Sarcófago I
- 1260 Sarcófago II
- 1338 Sarcófago I
- 1339 Sarcófago II
- 1340 Sarcófago III
- 1728 Sarcófago da Igreja Velha
- 1841 Sarcófago III
- 2156 ZPA-A Castro de S. Miguel-o-Anjo
- 2157 ZPA-B Castro Monte das Ermidas
- 2295 Estação Romana do Covelo
- * Todas as igrejas e capelas não classificadas identificadas no Anexo I do Regulamento

Identificação do Património Arqueológico - Bens Móveis/ Objetos Isolados
- 2153 - Gravura de Fões

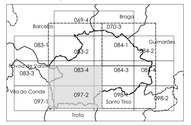

PLANO DIRETOR MUNICIPAL DE VILA NOVA DE FAMALICÃO

PLANTA DE ORDENAMENTO II - Património Cultural e Ambiental

Famalicão
Urbanismo
GABINETE DE ARQUITETURA

ESCALA 1:10000

0 200 400 m

DATA janeiro.2024

BASE CARTOGRÁFICA
Entidade Proprietária: Comunidade Intermunicipal do Ave
Entidade Produtora: Soluções Sociedade de Levantamentos Topo - Cartográficos, Lda.
Voo: Voo de 2020 | Data do voo: 23 e 24 de setembro de 2018
Precisão: 90° (PP) | Data de Homologação: 03 de dezembro de 2019
Entidade Responsável pela Homologação: Direção Geral do Território
Sistema de Referência Nacional: Ok
Precisão Posicional do Solo Gráfico: 1:5,0m

Sistema de Referência Altimétrico: Datum Altimétrico - Marégrafo de Cascais
Sistema de Coordenadas: PT-TM06/ETRS89
Elipsóide de Referência: GRS80
Escala/Não Posicional/Planimétrica: 2:5mm
Escala/Não Posicional/Altimétrica: 2:4m (2,4) 1:50 m
Escala/Não Posicional/Altimétrica: 2:4m (2,4) 1:70 m
Ano de Conclusão: 2020 (Ano de Conclusão)
Origem das Coordenadas Rectangulares: (M=0)(P 72m (M=0)(P 19m
Adaptação

POSEUR 2020
PORTUGAL 2020
UNIÃO EUROPEIA
FUNDO DE COESÃO

PDM VILA NOVA DE FAMALICÃO
PLANO DIRETOR MUNICIPAL

planta C