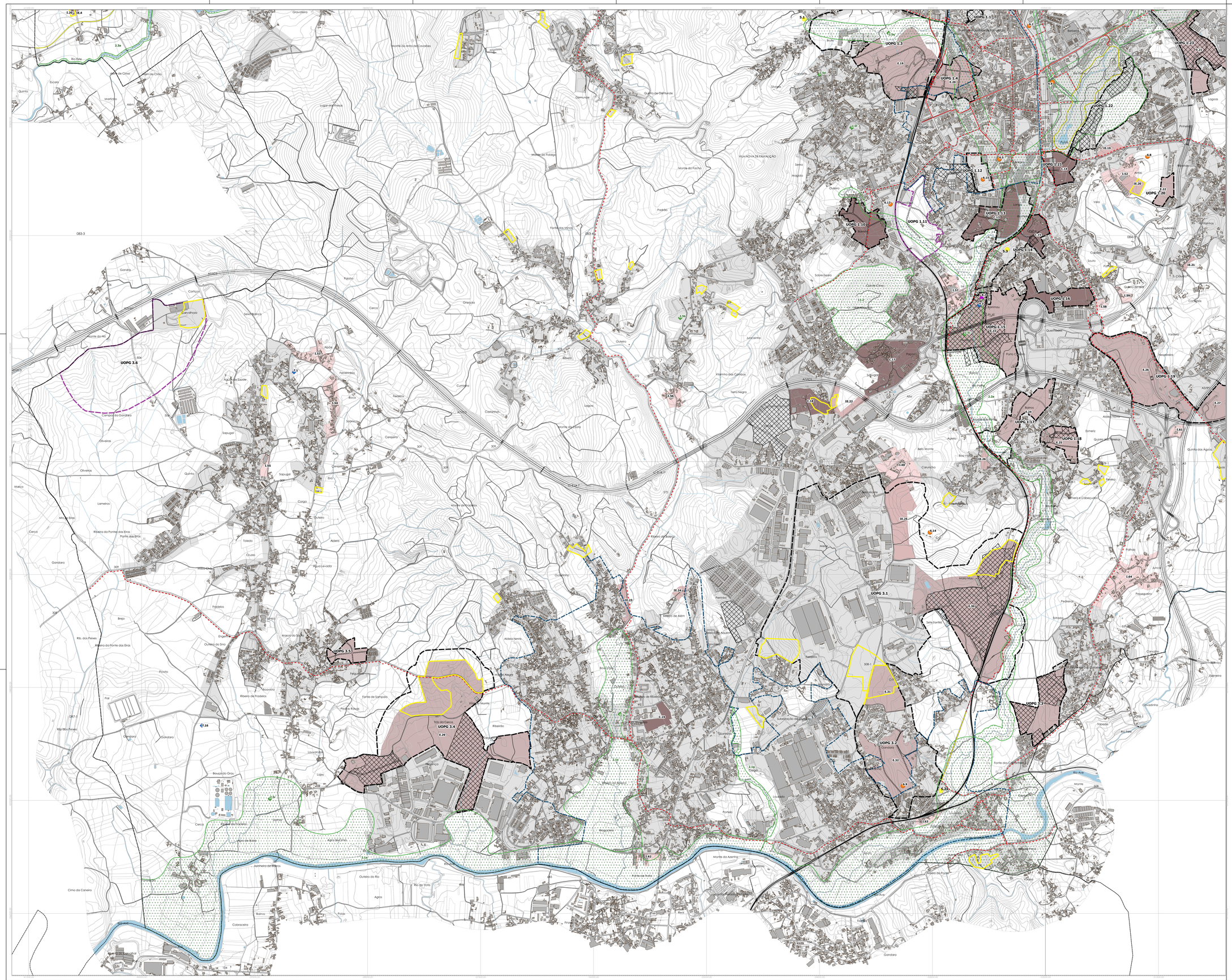

Legenda

Limites Administrativos (CAOP2021)
- Limite do concelho de Vila Nova de Famalicão
- Limite dos concelhos vizinhos

Carta Base
- Curva de Nível Secundária
- Curva Nível Mestra
- Rede Viária
- Linha Férrea
- Rede Hidrográfica
- Plano de Água
- Edificado

Solo Urbano Sem Programação
- Solo Urbano Sem Programação

Áreas Reclassificadas para Solo Urbano
- Áreas Reclassificadas

Áreas e Ações Programadas

Solo Urbano Programado
- A Infraestruturar Edificada
- A Infraestruturar e a Edificar
- A Consolidar
- A Estruturar

Unidades Operativas de Planeamento e Gestão (UOPG)
- UOPG em Solo Rústico
- UOPG em Solo Urbano (consultar anexo do programa de execução para os prazos)

Unidades de Execução Existentes e em Curso
- Unidades de Execução

Áreas de Reabilitação Urbana (ARU)
- Áreas de Reabilitação Urbana (ARU)

Ações Ambientais Propostas (consultar anexo VI do programa de execução)
- Áreas com Ações Ambientais Propostas
- Parques de Lazer Propostos

Equipamentos Propostos (consultar anexo VI do programa de execução)
- Equipamentos Saúde (sem terreno definido)
- Equipamentos de Educação
- Equipamentos Desportivos (sem terreno definido)
- Equipamentos Sociais

Rede Viária Proposta (consultar anexo VI do programa de execução)
- Vias Estruturantes Propostas
- Requalificação de Vias Existentes
- Vias Locais Propostas

Rede Ciclável (consultar anexo VI do programa de execução)
- Rede Ciclável Existente
- Rede Ciclável Proposta
- Ecopistas Existentes

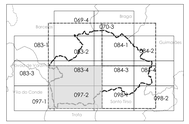

PLANO DIRETOR MUNICIPAL DE VILA NOVA DE FAMALICÃO

PLANTA DE ORDENAMENTO V - Programação

Famalicão

Urbanismo

ESCALA 1:10000

DATA fevereiro.2024

0 200 400 m

BASE CARTOGRÁFICA
Entidade Proprietária: Comunidade Intermunicipal do Ave
Entidade Produtora: Sociedade de Levantamentos Topo. Cartográficos, Lda.
Voo: Ano 2020 | Data do voo: 25 e 26 de setembro de 2018
Processo: N° APR | Data de Homologação: 05 de setembro de 2019
Entidade Responsável pela Homologação: Direção Geral do Território
Sistema de Referência Nacional: Ok
Precisão Posicional do Solo Orítico: 1.83m
Sistema de Referência Altimétrico: Datum Altimétrico - Marégrafo de Leixões
Sistema de Coordenadas: PT-TM06/ETRS89
Elipsóide de Referência: GRS80
Escala Nominal: 1/10 000 | Gama: 2 a metro
Escala(s) Posicional(ais)Planimétrica: 2D-M (2.5 | 1.50 m
Escala(s) Posicional(ais) Altimétrica: 2D-M (2.5 | 1.70 m
Classe de Qualidade Posicional: 2D-M (Classe 2)
Código das Coordenadas Rectangulares: (M*10)10^7,(P+200)*10^7 - 1994
www.ave.pt

POSEUR 2020

planta C