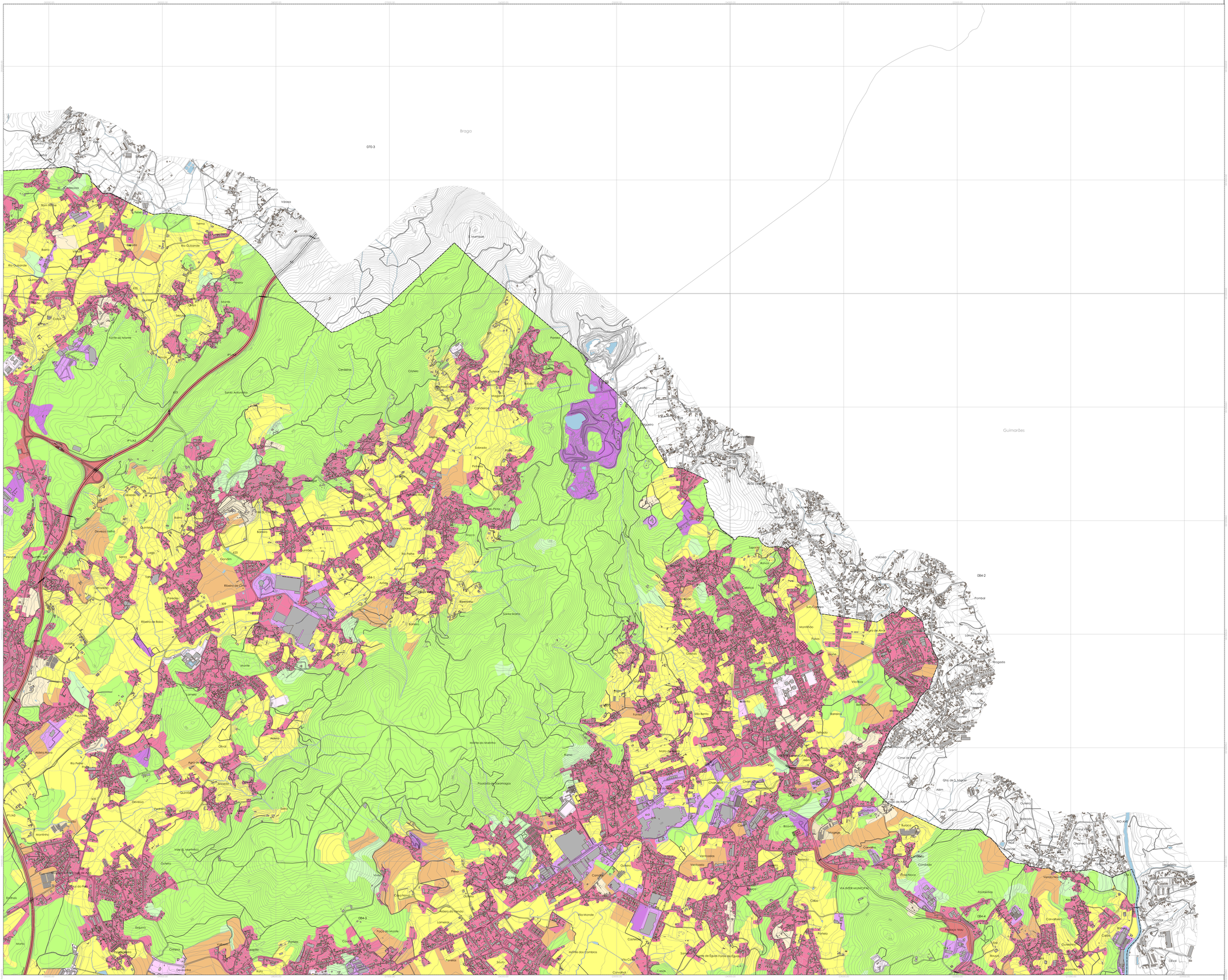

Legenda

Limites Administrativos (CAOP2021)

- Limite do concelho de Vila Nova de Famalicão
- Limite dos concelhos vizinhos

Carta Base

- Curva de Nível Secundária
- Curva Nível Mestra
- Rede Viária
- Linha Férrea
- Rede Hidrográfica
- Plano de Água
- Edificado

Carta de Ocupação do Solo 2018

- Tecido Edificado
- Indústria, Comércio e Instalações Agrícolas
- Infraestruturas
- Transportes
- Áreas de Extração de Inertes, Áreas de Deposição de Resíduos e Estaleiros de Construção
- Equipamentos
- Parques e Jardins
- Culturas Temporárias
- Culturas Permanentes
- Áreas Agrícolas Heterogéneas
- Agricultura Protegida e Viveiros
- Pastagens Melhoradas e Pastagens Espontâneas
- Florestas
- Matos
- Massas de Água Interiores

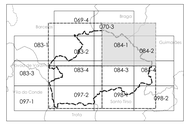

PLANO DIRETOR MUNICIPAL DE VILA NOVA DE FAMALICÃO

PLANTA DE SITUAÇÃO EXISTENTE I - Ocupação do Solo

Famalicão | Urbanismo | Ordenamento do Território

ESCALA: 1:10000

0 200 400 m

DATA: janeiro.2024

N

BASE CARTOGRÁFICA
Fonte: Câmara Municipal - Comunidade Intermunicipal do Ave
Entidade Produtora: Empresa Sociedade de Levantamentos Topo - Cartográficos, Lda.
Data de Produção: 2020 | Data do voo: 29 e 30 de Outubro de 2019
Precisão: 1º APF | Data de Homologação: 03 de Dezembro de 2020
Entidade Responsável pela Homologação: Direção Geral do Território
Sistema de Referência Nacional CR
Precisão Planimétrica Sobre Ortofoto: 1.85m
Sistema de Referência Altimétrico Datum Altimétrico - Marégrafo de Cascais
Sistema de Coordenadas: PT-TM06/ETRS89
Datum Horizontal: ETRS89 - Elipsóide GRS80
Equidistância das Curvas de Nível: 5 metros
Precisão Planimétrica Sobre Cartografia: 0.70 m
Precisão Planimétrica Altimétrica: 25 M (2.5) 70 m
Sistema de Projeção: Gauss Transversa de Gerbert
Origem das Coordenadas Rectangulares:
39°40'02" 7.94 (39°39' 19.94"
Meridiano

POSEUR | PT 2020 | UNIÃO EUROPEIA | FUNDO DE COESÃO

PDM | Revisão do Plano Diretor Municipal

planta B