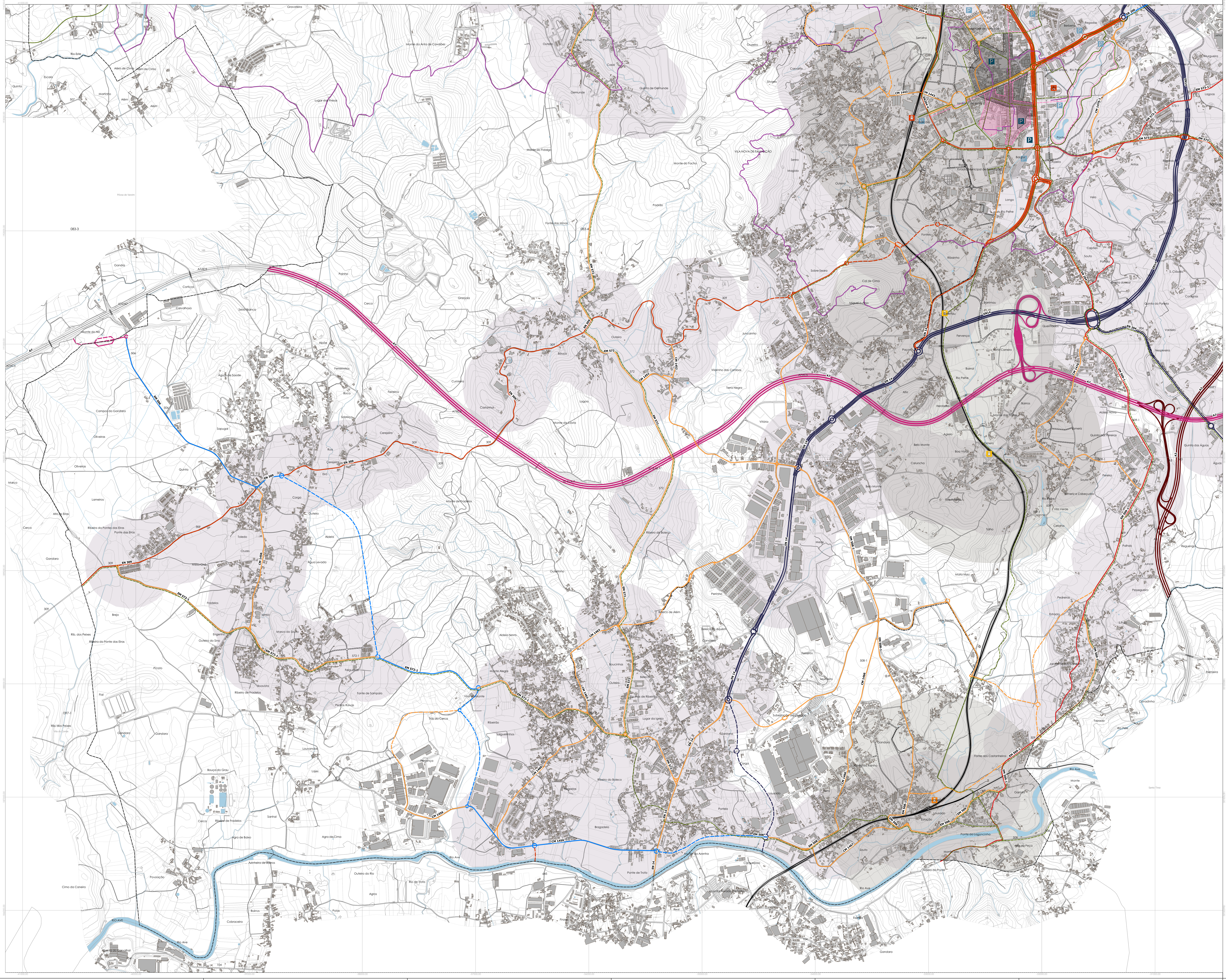

Legenda

Limites Administrativos (CAOP2021)

- Limite do concelho de Vila Nova de Famalicão
- Limite dos concelhos vizinhos

Carta Base

- Curva de Nível Secundária
- Curva Nível Mestra
- Rede Viária
- Linha Férrea
- Rede Hidrográfica
- Plano de Água
- Edificado

Mobilidade e Acessibilidades

Parques de Estacionamento - Centrais

- Parque Cónego Joaquim Fernandes
- Parque D. Maria II
- Parque Mouzinho de Albuquerque

Parques de Estacionamento - Periféricos

- Parque Casa das Artes
- Parque Central de Camionagem
- Parque da Devesa
- Parque da Estação
- Parque da Feira
- Parque do Hospital
- Parque do Jumbo
- Parque E.Leclerc
- Parque do Lidl

Interfaces de Nível Superior

- Estação de Famalicão
- Centro Coordenador de Transportes de Famalicão

Interfaces de Nível Intermédio

- III - Estação de Nine
- IV - Estação de Lousado

Interfaces de Nível Inferior

- V- Apeadeiro de Louro
- VI - Apeadeiro de Mouquim
- VII - Apeadeiro de Esmeriz
- VIII - Estação de Barrimau
- IX - Estação de Caniços

Área servida por transportes públicos

- Rodoviários
- Ferroviários

Sistema Pedonal Principal

- Áreas pedonais
- Eixos pedonais

Rede Ciclável

- Rede Existente
- Proposta

Sistemas de corredores existentes

- Caminho S. Tiago - Via Romana
- Percursos Pedestres Homologados

Rede Viária - Hierarquia Funcional

Nível 1 - Rede Suprarregional

Rede Nacional Fundamental (IP)-IP1/A3

- Via Simples
- Via Duplicada
- Proposta

Rede Nacional Complementar (IC)-IC5/A7

- Via Simples
- RNC Proposta
- Proposta

Nível 2 - Rede Intermunicipal

Rede Nacional Complementar (EN's) - Nível 2.a

- Via Simples
- RNC Proposta
- Proposta

Outras Vias - Nível 2.b

- Via Simples
- Proposta
- Via Duplicada

Nível 3 - Rede Municipal

Vias Distribuidoras Principais - Nível 3.a

- Via Duplicada
- Via Simples
- Proposta

Vias Distribuidoras Secundárias - Nível 3.b

- Via Duplicada
- Via Simples
- Proposta

Nível 4 - Rede Local

- Vias Locais Propostas

Programação de intervenção

- Duplicação de via Existente
- Requalificação de via Existente

Rede Viária Proposta

1 Requalificação da EN14 (Arnoso)
2 Ligação da EM571-1 ao Nó de Cruz (A3/EN14)
3 Alternativa à EM571-2
4 Ligação da EN 204 à ER206
5 Ligação da Variante Nascente à EN204
6 Ligação entre o Centro Hospitalar e o Nó de acesso entre a Variante Nascente e a Variante à EN14
7 Alternativa ao CM1443 (ligação Calendário- Brufe)
8 Ligação entre a Rua Fontes Pereira de Melo e a Rua de Louredo
9 Requalificação da Av D. Afonso Henriques
10 Ligação da EB 2,3 Nuno Simões à Av. D. Afonso Henriques
11 Retificação traçado EN309
12 Retificação da EM506 e da EN309, entre o acesso A7 e o Nó da variante de Fradelos
13 Ligação da EM506 à A7
14 Rotunda da Seara e retificação da EN309
15 Variante de Fradelos
16 Requalificação da EM527-1, entre o nó da variante de Fradelos e a rotunda de ligação à zona industrial de Sam
17 Ligação entre a rotunda da EM572 e a zona comercial do Lago Discont
18 Requalificação do CM1463-2
19 Via estruturante da zona industrial de Sam (prolongamento da rua da Fervença)
20 Ligação da EM527-1 à zona industrial de Sam
21 Alargamento do CM1459-Acesso à Área Industrial de Sam
22 Variante à EM 508 (ligação entre a circular a EN14 e o entroncamento do CM1459 com a EN14
23 Circular à EN14 (Santana/Ferreiros-Trofa) e Beneficiação da EN14 entre Santana/Ferreiros e Vitória - Nova ponte sobre o Ave
24 Ligação da EM508-1 ao interface ferroviário de mercadorias
25 Alternativa à EM509 - Ligação entre a Estação ferroviária de Lousado
26 Alternativa à Ponte da Lagoncinha
27 Ligação entre interface ferroviário de mercadorias e a variante à EM509-1
28 Variante a EM509-1 (Área central de Cabeçudos)
29 Duplicação da EN204, desde a rotunda da Variante Nascente até ao núcleo empresarial, na Lagoa
30 Alternativa à EM573 (Seide de S. Paio)
31 Via alternativa ao CM1521 - Landim
32 Requalificação da ER206 entre a cidade de Vila Nova de Famalicão e Joane
33 Via Urbana Vermoim-Joane
34 Ligação da via urbana Vermoim-Joane à EM574-2
35 Alternativa ao CM1501
36 Retificação do CM1491
37 Ponte sobre o Rio Ave, com ligação ao CM1459 e à EN104 (Trofa)
38 Ponte sobre o Rio Ave, em Delães ligando a EN310 a Vila das Aves
39 Variante à EM573 entre Ruivães e Novais
40 Alargamento da EM573 entre Ruivães e o acesso à A7
41 Alargamento da EM573 entre Ruivães e EM574

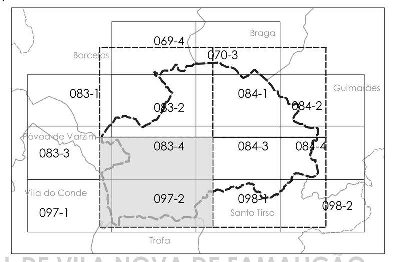

PLANO DIRETOR MUNICIPAL DE VILA NOVA DE FAMALICÃO

PLANTA DE MOBILIDADE E ACESSIBILIDADES

Famalicão — Urbanismo — Unidade Planeamento

ESCALA 1:10000

0 200 400 m

DATA janeiro.2024

N

BASE CARTOGRÁFICA
Entidade Proprietária: Comunidade Intermunicipal do Ave
Entidade Produtora: Socarto - Sociedade de Levantamentos Topo - Cartográficos, Lda.
Data de Edição: 2020 | Data do voo: 23 e 24 de setembro de 2018
Processo Nº 699 | Data de Homologação: 05 de fevereiro de 2021
Entidade Responsável pela Homologação: Direção Geral do Território
Série Cartográfica Nacional 10k
Precisão Posicional da Saída Gráfica: 1,83m

Sistema de Referência Altimétrico: Datum Altimétrico - Marégrafo de Cascais
Sistema de Coordenadas: PT-TM06/ETRS89
Elipsóide de Referência: GRS80
Equidistância das Curvas de Nível: 5 metros
Exactidão Posicional Planimétrica: (E.M.Q.) ≤ 1,50 m
Exactidão Posicional Altimétrica: (E.M.Q.) ≤ 1,70 m
Exactidão Posicional Temática: 95% da amostra
Origem das Coordenadas Rectangulares: 39°40'05",73N 08°07'59",19W

Cofinanciado por: POSEUR — PORTUGAL 2020 — UNIÃO EUROPEIA

2ª revisão PLANO DIRETOR PDM MUNICIPAL VILA NOVA DE FAMALICÃO

planta C