

# MAPA DE RÚIDO DO MUNICÍPIO DE VILA NOVA DE FAMILIÇÃO

## IDENTIFICAÇÃO DA CARTOGRAFIA DE REFERÊNCIA

Entidade proprietária: Município de Vila Nova de Famalicao / CIM Ave

Entidade produtora: Socarto

Data de homologação:

Sistema de referência e Datum: ETRS89/PT-TM06 (EPSG 3763) / Datum Altimétrico: Marégrafo de Cascais

Exatidão posicional planimétrica (e.m.q.):

Exatidão altimétrica (e.m.q.):

Entidade produtora de cartografia temática: dBwave.i.S.A.

## NÍVEIS SONOROS Lden

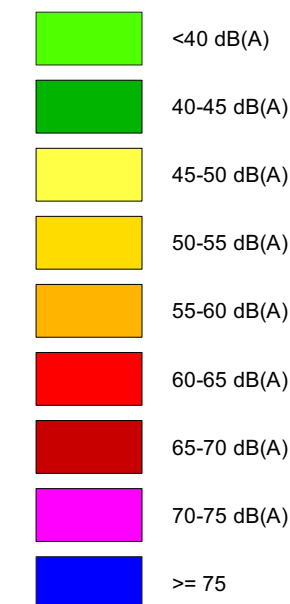

## ELEMENTOS DA CARTOGRAFIA

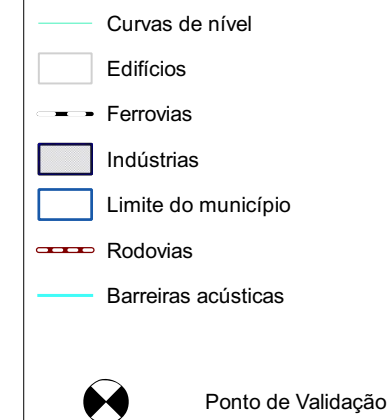

Dados de tráfego rodoviário reportam ao ano de 2021, 2022 e 2023.

Dados de tráfego ferroviário reportam ao ano de 2023.

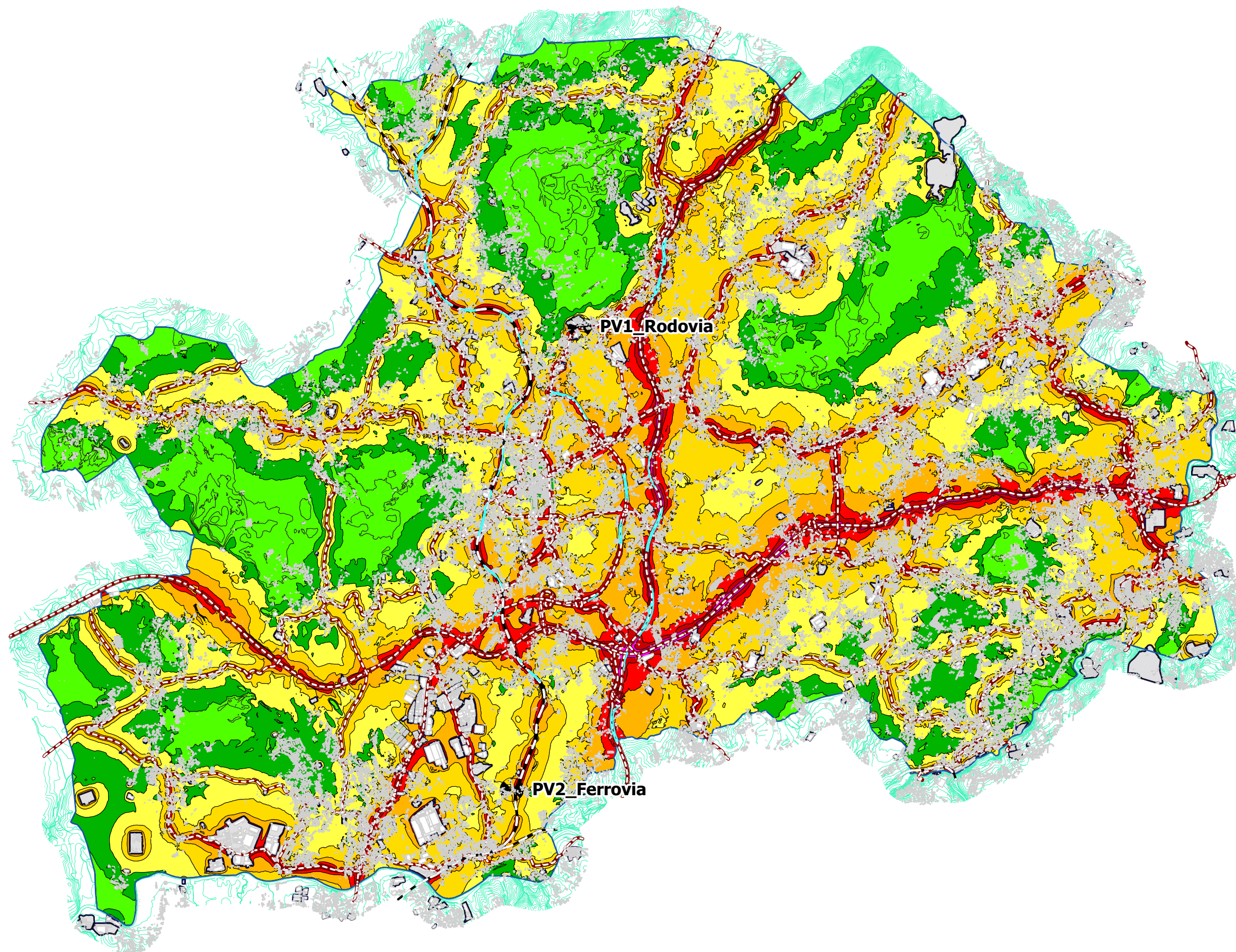

	NORMAS E MÉTODOS DE CÁLCULOS USADOS NMPB-96 Routes / ISO 9613 / Schall03	CONSULTOR 	ELABORADO PARA Município de Vila Nova de Famalicao	CLIENTE 	ESCALA 1:70000 FORMATO A3	TÍTULO Mapa de Ruído do Município de Vila Nova de Famalicao Resumo Não-Técnico	REFERÊNCIA DO TRABALHO 0223.1/23DBW	ANEXO Nº II.1	TIPO DE MAPA Mapa de Ruído - Indicador Lden	DATA DE ENTREGA Julho 2023
--	---	---------------	---	-------------	---------------------------------	--	--	------------------	--	-------------------------------