

agendacultural

vila nova de famalicão

DEZEMBRO '10

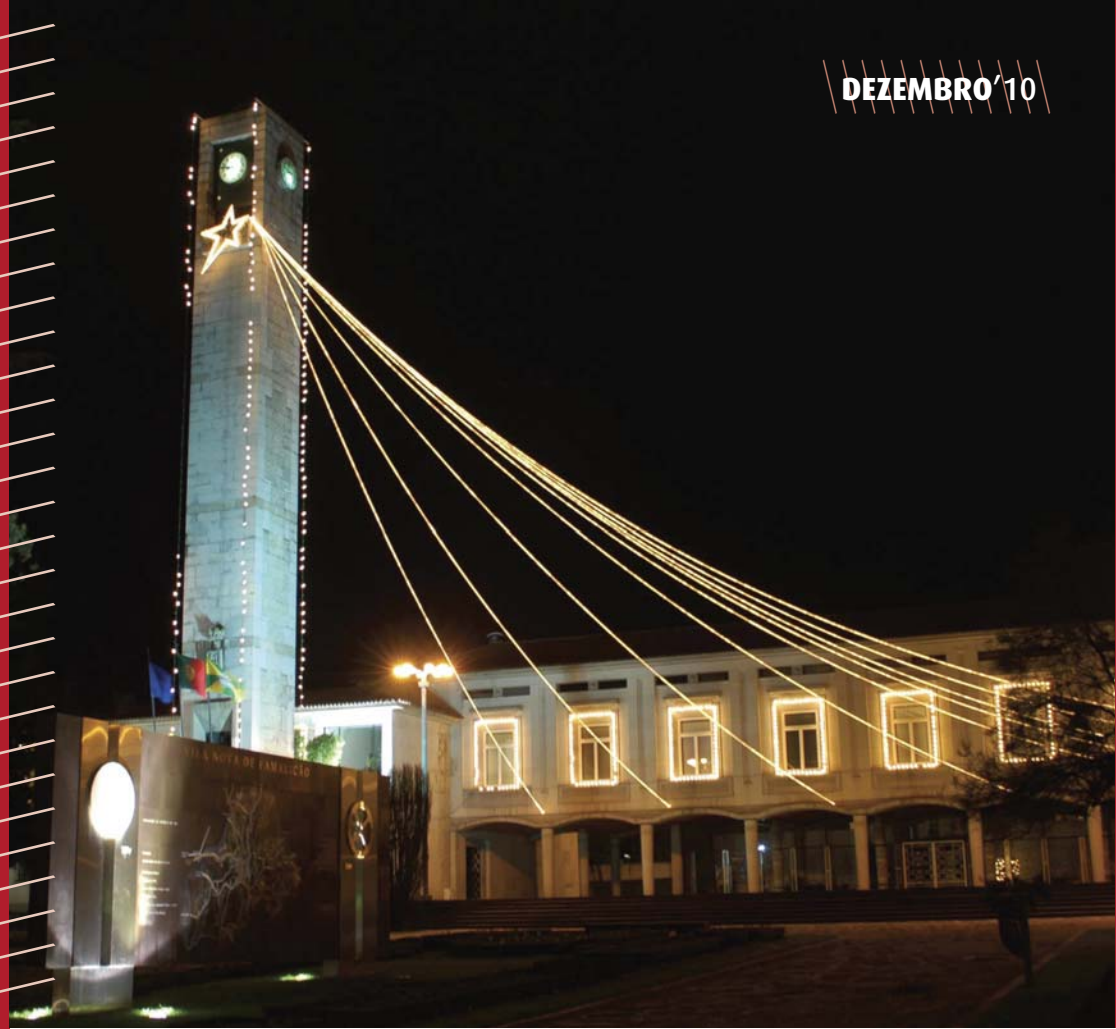



Famalicão

Cultura para Todos



www.vilanovadefamalicao.org



armindocosta@vilanovadefamalicao.org

O CENTENÁRIO DA I REPÚBLICA

Num mundo global, a competitividade das cidades e dos municípios depende da sua vitalidade enquanto centros difusores de arte e de cultura. As cidades e os municípios afirmam-se e tornam-se mais atractivos, nomeadamente para o investimento económico, na medida em que valorizam o património, produzem conhecimento e se revelam na produção cultural e artística.

As comemorações do Centenário da I República, organizadas ao longo de dois anos (2009 e 2010) pela Câmara Municipal de Vila Nova de Famalicão, através do Museu Bernardino Machado, inscrevem-se neste contexto mobilizador de preservação activa da nossa memória colectiva, produzindo conhecimento histórico.

Temos no Museu Bernardino Machado um pólo de actividade cultural numa vertente mais erudita, de base académica e científica, em torno do legado daquele que foi um dos grandes

Presidentes da República Portuguesa. Famalicão, que deu ao País um Presidente da República que serviu Portugal em dois momentos distintos, na primeira metade do Século XX, tinha o imperativo cultural e histórico de comemorar devidamente o Centenário da I República.

Estas comemorações foram um excelente exemplo do papel que cabe a uma instituição como o Museu Bernardino Machado. Um Museu de iniciativa municipal, integrado na Rede Portuguesa de Museus, que desenvolve actividades de dimensão nacional, sendo hoje uma referência nos meios académicos, científicos e culturais.

Um abraço,
Armindo Costa

\\ \\ \\ **música** \\ \\ \\ \\ \\ \\ \\ \\ \\ \\ \\ \\ \\ \\ \\



04.SÁB

BICHOFONIA CONCERTANTE **OPUS FORMIGUINHA**

Companhia de Musica Teatral

CASA DAS ARTES – GRANDE AUDITÓRIO | 17H00

Entrada 5 Euros

Classificação M/3 Duração 60'

Nasceu a partir de uma metamorfose do projecto Grande Bichofonia anteriormente apresentado pela Companhia de Música Teatral, que envolveu a formação de professores de Música expondo-os a práticas inovadoras.

Espécie de versão de bolso desse grande projecto que motivou professores de Música a revelarem-se como artistas para os seus alunos, na Casa do Artista em Lisboa e na Casa da Música, no Porto, as histórias com música que integram esta obra têm sido recebidas com muita alegria e vivacidade pelas crianças dos Jardins de Infância e 1º ciclo de escolaridade de todo o País, mas também por adultos, que reconhecem no universo musical bichofónico o catálogo irónico e subtil da condição humana. É deste universo que emerge a primeira das três peças, o Opus Formiguinha. A peça é

estruturada em torno de um conjunto de adivinhas sobre vários animais, a que corresponde depois uma pequena história musical encenada. No caso da Formiguinha a história aprofunda o clássico encontro da cigarra e da formiga de uma forma inusitada, uma vez que as duas nunca se chegam a conhecer e porque a formiga questiona o “status quo” a que parecia estar destinada e enceta o seu próprio caminho à procura do “sentido da vida”. Acaba por não obter resposta, como frequentemente acontece na vida dos humanos (não se sabe como é, no caso dos insectos).

11.SÁB

Ópera

"DON GIOVANNI" W. A. MOZART

Libretto de Lorenzo Da Ponte

CASA DAS ARTES – GRANDE AUDITÓRIO | 21H00

Entrada 10 euros

Classificação M/3 Duração 120' (tem intervalo)

Ficha artística

Direcção Artística **António Salgado**

Direcção Musical **António Saiote**

Encenação **Marcos Barbosa e Nuno M. Cardoso**

Direcção de Produção **Álvaro Santos**

Produtora Executiva **Filipa Lã**

Orquestra **Sinfonieta da ESMAE**

Coro **CEOTM-UA**

Correpetição **Angel Gonzalez Casado**

Concepção Plástica

Luz **Pedro Carvalho**

Cenografia **Ricardo Preto**

Figurinos **Susana Abreu**

Solistas

Donna Anna (soprano) **Carla Caramujo**

Donna Elvira (soprano) **Sara Braga Simões**

Zerlina (soprano) **Susana Milena**

Don Ottavio (tenor) **Mário João Alves**

Don Giovanni (baixo) **Luís Rodrigues**

Leporello (baixo barítono) **António Salgado**

Commendatore (baixo) **Valter Mateus**

Masetto (baixo-barítono) **Bruno Pereira**

Organização e Co-Produção

OperaNorte | QUADRILÁTERO | Casa das Artes de Famalicao

| Centro Cultural Vila Flor | Theatro Circo

Apoio QREN

OperaNorte



UNIÃO EUROPEIA

Fundo Europeu de Desenvolvimento Regional

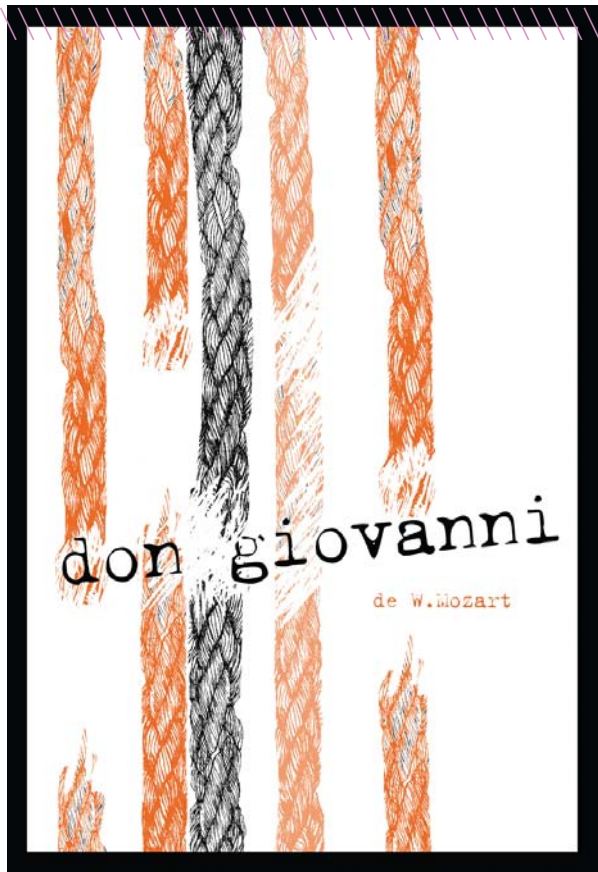

11.SÁB
ESPECTÁCULO
“CANÇÕES DE NATAL”

FUNDAÇÃO CUPERTINO DE MIRANDA |
 21H30

Grupos participantes

- Melodias de Sempre
 - Vivace Música – Associação de Moradores das Lameiras
 - Coral de S. Simão de Novais
- Organização Pelouro da Cultura do Município de Vila Nova de Famalicão | Associação Comercial e Industrial de Famalicão/Gestão do Núcleo Urbano

18.SÁB
CONCERTO DE NATAL

IGREJA MATRIZ VELHA | 21H30

Organização Coro Vivace Musica (Vila Nova de Famalicão)

Coros convidados

- Orfeão Famalicense
- Coral Amanhecer S. Martinho de Sande (Taipás)



18.SÁB e 19.DOM
Teatro Musical para crianças
“LAR DE NATAL”

CASA DAS ARTES – GRANDE AUDITÓRIO

18.SÁB – 21H30 | 19.DOM – 18H00

Ingresso 5 euros + bem alimentar ou brinquedo
 (Campanha de Natal ASSUL)

Duração 60'

Co-produção Casa das Artes | ArtEduca

O Musical “Lar de Natal” põe em contraste o consumismo exacerbado dos natalis modernos e a lamentável condição dos sem-abrigo, tão assustadoramente comum nos nossos dias.

Será que a Kika e o Paulo vão convencer a mãe a ajudar Maria, a sem-abrigo?

Um musical que toca os corações do público, lembrando que cada um de nós pode fazer a diferença!

Título original “Home for Christmas”

Música e textos Jo Sands e Ruth Kenward
 Adaptação ArtEduca-Academia de Música e Artes – Conservatório de Música de Vila Nova de Famalicão

Coro e Orquestra ArtEduca

Direcção artística ArtEduca-Academia de Música e Artes – Conservatório de Música de Vila Nova de Famalicão

02.QUI

SESSÕES DE CINEMA SÉNIOR

POLAR EXPRESS (EUA, 2005)

BIBLIOTECA MUNICIPAL CAMILO CASTELO BRANCO – AUDITÓRIO | 14H30

Quando toda a família e amigos insistem que o Pai Natal não existe, não é fácil acreditar realmente no senhor das barbas. Mas uma criança é acordada a meio da noite por um comboio que a levará directamente ao Pólo Norte para conhecer o Pai Natal.

Realização Robert Zemeckis

Classificação M/6 Duração 96'

02.QUI

NOITES DO CINECLUBE

O ESCRITOR FANTASMA (DE/FR/GB, 2009)

CASA DAS ARTES – PEQUENO AUDITÓRIO | 21H30

Programação Cineclube de Joane

Ingresso entrada grátis para associados

| 4 Euros para não associados

Um escritor-fantasma bem sucedido (Ewan McGregor) é contratado para concluir a autobiografia de Adam Lang, ex-primeiro ministro britânico, iniciada por um outro escritor que morreu acidentalmente. O projecto é de carácter urgente e presume a sua ida para uma ilha próxima da Costa Este dos Estados Unidos onde Lang vive, em quase total isolamento, com Ruth (Olivia Williams), a sua mulher, e Amelia (Kim Cattrall), sua assistente e amante. Mas, o que à primeira vista parece a oportunidade de uma vida, revela-se muito mais complexo. Para começar, quando o escritor chega à ilha, um escândalo rebenta sobre o

suposto envolvimento do ex-primeiro ministro com crimes de guerra e espionagem para a CIA.

Título original The Ghost Writer

Realização Roman Polanski

Interpretação Ewan McGregor, Jon Bernthal, Kim Cattrall, Pierce Brosnan, Olivia Williams

Classificação M/12 Duração 129'



07.TER

SESSÃO TRAZ OUTRO AMIGO TAMBÉM

DUAS MULHERES (PT/BR, 2009)

CASA DAS ARTES – PEQUENO AUDITÓRIO | 21H30

Programação Cineclube de Joane

Ingresso entrada grátis para associados

| 4 Euros para não associados

Joana (Beatriz Batarda) e Paulo (Virgílio Castelo) são um casal aparentemente feliz, com estabilidade monetária e sem problemas de maior. Ela é psiquiatra; ele tem um cargo de topo numa multinacional. Num dia que parecia igual a todos os outros, Joana conhece Mónica (Débora Monteiro) que, com a sua beleza e juventude, vem representar tudo o que Joana foi no passado e, mais ainda, o que



poderia ter sido caso tivesse tido a coragem necessária. Entre elas nasce uma atracção física incontrolável que ultrapassa os limites e que as conduzirá, inevitavelmente, à tragédia.
 Título original *Duas Mulheres*
 Realização João Mário Grilo
 Classificação M/12 Duração 99'

09. QUI

NOITES DO CINECLUBE

TOY STORY 3 (EUA, 2010)

(versão original, legendada em Português)

CASA DAS ARTES – PEQUENO AUDITÓRIO | 18H30 e 21H45

Programação Cineclube de Joane
 Ingresso entrada grátis para associados
 | 4 Euros para não associados

Andy (voz de John Morris) tem já quase 18 anos e, agora que vai entrar para a faculdade, tem de decidir o que fazer com todos os seus brinquedos. Woody (Tom Hanks), Buzz Lightyear (Tim Allen), Jessie (Joan Cusack), o Sr. e a Sra. Cabeça de Batata (Don Rickles e Estelle Harris), Slinky Dog (Blake Clark), Rex (Wallace Shawn) e Hamm (John Ratzenberger), temendo o seu destino, vivem atarrados com a decisão de Andy. Quando, por engano, vão todos parar ao caixote do lixo, reúnem-se e resolvem entrar num infantário que, infelizmente, mais parece um manicómio. Ai, vão ser agarrados, beijoados e quase esartejados por um sem número pequenas criaturas humanas um bocadinho históricas e (muito) pouco cuidadas. E é então que, temendo pela própria segurança e com a ajuda de outros brinquedos amigos com

quem acabaram por travar amizade, resolvem arquitectar um novo plano de fuga. Depois do relançamento do primeiro e segundo filme da série "Toy Story", é lançada a terceira aventura dos brinquedos mais adorados do mundo inteiro, desta vez com a realização a solo de Lee Unkrich ("Monstros e Companhia", "À Procura de Nemo" e "Toy Story 2 - Em Busca de Woody 3D").
 Título original *Toy Story 3*
 Realização Lee Unkrich
 Interpretação (vozes) Tom Hanks, Tim Allen, Joan Cusack, Michael Keaton
 Classificação M/6 Duração 103'



14. TER

MÚSICA NO CORAÇÃO (EUA, 1965)

Comemoração dos 45 anos do clássico musical "Música no Coração"

BIBLIOTECA MUNICIPAL CAMILO CASTELO BRANCO – AUDITÓRIO | 14H30

Desde a sua estreia em 1965, que esta história verídica das aventuras de uma família de cantores austríacos durante a ocupação Nazi maravilhou gerações por todo o mundo tornando-se no mais popular filme de família de sempre.

Julie Andrews ilumina o ecrã como Maria, a jovem espíritoosa que deixa o convento para se tornar ama dos sete filhos do Capitão Von Trapp, um viúvo autoritário cujas regras rígidas não deixam espaço para a música e diversão.
 Realização Robert Wise
 Classificação M/12 Duração 160'

14. TER

JÁ NÃO HÁ CINÉFILOS?!

CONTO DE PRIMAVERA (FR, 1990)

[Rohmer: Conflitos Morais e Triângulos Amorosos]

CASA DAS ARTES – PEQUENO AUDITÓRIO | 21H30
 Programação Cineclube de Joane
 Ingresso entrada livre

Jeanne tem chaves de dois apartamentos mas vive com a sensação de não ter lugar nenhum onde dormir. Natacha não quer senão partilhar o seu apartamento parisiense que o seu pai, Igor, pouco utiliza. As duas mulheres conhecem-se numa noite em que se sentem ambas deslocadas. E, no espaço de poucos



dias, tornam-se inseparáveis. Natacha, que detesta a namorada do seu pai, veria com bons olhos que Jeanne e Igor se envolvessem. Título Original Conte de printemps
Realização e Argumento Eric Rohmer
Interpretação Anne Teyssère, Hugues Quester, Florence Darel, Eloïse Bennett, Sophie Robin
Classificação M/12 Q Duração 103'

16. QUI
NOITES DO CINECLUBE
O SILÊNCIO DE LORNA (DE/BE/FR/IT, 2008) (o nosso filme de natal)
CASA DAS ARTES – PEQUENO AUDITÓRIO | 21H30
Programação Cineclube de Joane
Ingresso entrada grátis para associados
| 4 Euros para não associados
Lorna é uma jovem albanesa a viver na Bélgica e que sonha com um futuro ao lado do namorado, Sokol. Para concretizar os seus sonhos, deixa-se envolver nos planos de Fabio,

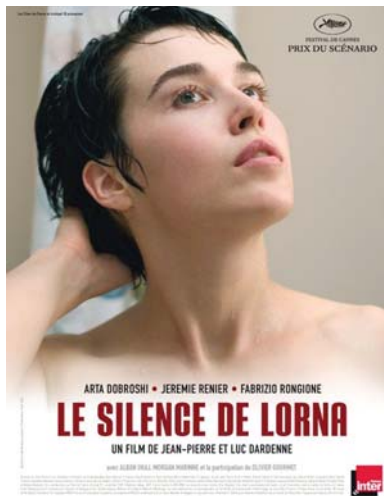

que lhe propõe um casamento falso com Claudy para que ela consiga a nacionalidade belga.
Mas Fabio pretende mais que isso. Quer que Lorna se case a seguir com um mafioso russo disposto a pagar uma avultada quantia pela nacionalidade belga. Para que o segundo casamento se concretize rapidamente, Fabio planeia matar Claudy. Mas será que Lorna conseguirá manter segredo? Ou será que Fabio conseguirá comprar o seu silêncio?
Título original Le Silence de Lorna
Realização e Argumento Jean-Pierre Dardenne e Luc Dardenne
Interpretação Arta Dobroshi, Jérémie Renier e Fabrizio Rongione
Classificação M/12 Duração 105'

17. SEX
CINELITERÁRIO
A PELE (IT/FR, 1981)
Baseado na obra "La pelle" de Curzio Malaparte
BIBLIOTECA MUNICIPAL CAMILO CASTELO BRANCO – AUDITÓRIO | 21H30
"A Pele" é um filme que relata as experiências do Capitão Malaparte no cenário da Segunda Guerra Mundial em Nápoles, na Itália, depois da expulsão dos alemães nazistas pelo Exército Americano, em 1943. A cidade está um caos e a população sem perspectivas, faz qualquer coisa para conseguir sobreviver, o que inclui trair parentes em troca de dinheiro e vender seus próprios corpos ou até corpos dos filhos.
Realização Liliana Cavani
Classificação M/12 Duração 128'

01.QUA

II ACÇÃO DE FORMAÇÃO DE GIRA-VOLEI

PAVILHÃO MUNICIPAL DAS LAMEIRAS | 09H30
Organização Pelouro da Educação e Desporto
Destinatários Professores de educação física
[Informações](#)

E-mail desporto@vilanovadefamalicao.org
Telefone 252320900 (ext. 260) Fax 252377110

01.QUA

FÓRUM MUNICIPAL DO DESPORTO 2010

AUDITÓRIO DA UNIVERSIDADE LUSÍADA - VILA NOVA DE FAMALICÃO | 09H30
Organização Pelouro da Educação e Desporto
Destinatários Dirigentes das colectividades desportivas do concelho
[Informações](#)

E-mail desporto@vilanovadefamalicao.org
Telefone 252320900 (ext. 260) Fax 252377110

**FÓRUM MUNICIPAL
DO DESPORTO 2010**

01.12.2010 // 09h30

Auditório da Universidade Lusíada
Vila Nova de Famalicão

VILA NOVA DE FAMALICÃO

11.SÁB

38ª S. SILVESTRE DE REQUIÃO

E 1º MEETING DE ATLETISMO
REQUIÃO - PARQUE DESPORTIVO DA ACDS 1º DE MAIO

15h00 1º Meeting de Atletismo)
16h00 38ª S. Silvestre de Requião)
Organização ACDS 1º de Maio - Requião
Apoio Câmara Municipal de V. N. de Famalicão
[Informações e inscrições](#)
Telemóvel 916495379 ou 968195420
Fax 252311288
E-mail acds1maio@gmail.com

19.DOM

1ª TAÇA AKN DANGER - CAMPEONATO REGIONAL DE KICK-BOXING

PAVILHÃO MUNICIPAL DAS LAMEIRAS | 11H00
Organização GINDANÇA
Apoio Câmara Municipal de Vila Nova de Famalicão

19.DOM

VIII S. SILVESTRE DA JUVENTUDE DE CASTELÕES

CASTELÕES - JUNTO AO CENTRO SOCIAL | 10H00
Organização Associação Desportiva de Castelões
Apoio Câmara Municipal de Vila Nova de Famalicão
[Informações](#)
Telemóvel 965500819
E-mail info-geral@jf-castelo.es



20.SEG a 23.QUI

**FÉRIAS DESPORTIVAS
E RECREATIVAS DE NATAL**

Organização Pelouro da Educação e Desporto

20.SEG

09h00 às 12h30

Jogos Aquáticos/ Insufláveis Aquáticos e Jogos Tradicionais

PISCINAS MUNICIPAIS DE FAMILIÇÃO, JOANE, RIBEIRÃO E OLIVEIRA S. MATEUS

14h00 às 17h30

Visualização de um Filme e Musical (Rei Leão), Teatro (Joaninha Vaidosa) e Dança (Bad Romance)
CASA DAS ARTES

21.TER

09h00 às 12h30

Jogos Aquáticos/ Insufláveis Aquáticos, Gira - Volei

PISCINAS MUNICIPAIS DE FAMILIÇÃO, JOANE, RIBEIRÃO E OLIVEIRA S. MATEUS

14h00 às 17h30

Jogos Tradicionais (Águia na sua caçada, Corrida dos três pés, Macaca, Coelho às tocas, Dança das cadeiras, macaca, Tracção com corda em linha e Colher com batata).
PAVILHÃO MUNICIPAL

22.QUA

09h00 às 12h30

Jogos Aquáticos/ Insufláveis Aquáticos e Futebol e Basquetebol.

PISCINAS MUNICIPAIS DE FAMILIÇÃO, JOANE, RIBEIRÃO E OLIVEIRA S. MATEUS

14h00 às 17h30

Torneio de Gira-Volei (os 1º Primeiros masculinos e femininos recebem prendas)
PAVILHÃO MUNICIPAL

23.QUI

09h00 às 12h30

Jogos Aquáticos/ Insufláveis Aquáticos e Jogos Tradicionais

PISCINAS MUNICIPAIS DE FAMILIÇÃO, JOANE, RIBEIRÃO E OLIVEIRA S. MATEUS

14h00 às 17h30

Visita Terra dos sonhos (Sta. Maria da Feira)
PAVILHÃO MUNICIPAL

20.SEG a 30.QUI

FÉRIAS DE NATAL

OFICINAS DE LONGA DURAÇÃO

AVENIDA DE FRANÇA, 905 | 15H00 ÀS 18H00
Público-alvo crianças e jovens dos 6 aos 18 anos

Organização Jing-She - Escola de Kung-Fu Wushu

20.SEG | 22.QUA | 24.SEX | 27.SEG | 29.QUA

Oficina de Yoga

21.TER | 23.QUI | 28.TER | 30.QUI
Oficinas de Kung Fu Wushu e Dança do Leão Chinesa

Nestas oficinas de Natal, crianças e jovens em idade escolar, terão a possibilidade de explorar intensivamente as seguintes áreas: Kung Fu Wushu, o Ritual Chinês da Dança do Leão e o Yoga, práticas características e emblemáticas das culturas chinesa e indiana. Pensadas para os mais jovens, estas oficinas pretendem despertar e desenvolver competências físicas e intelectuais, sensibilizar para as diferentes culturas orientais e promover a actividade saudável nos tempos livres das férias de Natal.

Informações

Telemóvel 914193768 | 916501272

E-mail geral@jing-she.com

Internet www.jing-she.com | www.facebook.com/jingshe



\\serviço educativo\\\\\\\\\\\\



02.QUI | 09.QUI | 16.QUI e 23.QUI

CAMINHADA

"TRILHO DA CANGOSTA DO ESTÊVÃO"

PARTIDA DO MOSTEIRO DE LANDIM | 10H00

Público-alvo Alunos do 1º, 2º e 3º ciclo do ensino básico e do ensino secundário (equipadas com chapéu e sapatilhas). Esta caminhada pode ser realizada para público em geral e em horário diurno e nocturno.

Duração 120'

Marcação prévia. Mínimo 25 pessoas.

Passeio por um caminho público, por entre a natureza e o rio Pele, desde a freguesia de Landim a Seide S. Miguel, que dá a conhecer uma época e faz reviver a história do séc. XIX. A caminhada é acompanhada por um elemento dos serviços educativos que fará intervenções, ao longo da caminhada.

(Caminhada condicionada ao bom tempo).

03.SEX e 17.SEX

BEBÉTECA

BIBLIOTECA MUNICIPAL CAMILO CASTELO BRANCO

- SALA DE LEITURA INFANTO-JUVENIL | 10H00

Público-alvo bebés e crianças até 2 anos

Pretende-se com as actividades da Bebéteca motivar, desde cedo, as crianças para a linguagem oral e escrita de forma harmoniosa. Estas actividades permitem aos bebés o contacto com o livro impresso através da leitura de histórias em voz alta, da exploração de imagens e do manuseamento dos livros.

Livro O Capuchinho Vermelho

"(...) Um dia, a mãe da menina chamou-a e disse-lhe que ela tinha de levar um lanche a casa da avó porque ela estava doente e não podia levantar-se. A mãe avisou bem a menina para não entrar na floresta e não se demorar muito pelo caminho. A menina colocou a sua capa com um capuz vermelho, pegou no cesto do lanche e saiu para casa da avó (...)"



04.SÁB e 18.SÁB

SÁBADOS NA BIBLIOTECA

Onde já vi este filme?

"SANTA BUDDIES! A LENDA DO PATAS NATAL"

BIBLIOTECA MUNICIPAL CAMILO CASTELO BRANCO

- AUDITÓRIO | 10H30

Público-alvo geral



07.TER e 14.TER

ERA UMA VEZ...

A HISTÓRIA DESTE MÊS!

BIBLIOTECA MUNICIPAL CAMILO CASTELO BRANCO
- SALA DE LEITURA INFANTO-JUVENIL | 10H00 a 14H30

Livro Sabes, Maria, o Pai Natal não existe!

Texto Rita Taborda Duarte

Ilustração Luís Henriques

Editora Editorial Caminho

Público-alvo pré-escolar e 1º CEB

Como muitos meninos crescidos, o Frederico não acredita que o Pai Natal exista. Tentar convencer a Maria do mesmo é que não vai ser tarefa fácil - e se o Pai Natal deixar de acreditar no Frederico?

07.TER e 21.TER | 14.TER e 28.TER

BENGLISH

BIBLIOTECA MUNICIPAL CAMILO CASTELO BRANCO
- SALA DE LEITURA INFANTO-JUVENIL
Público-alvo 1º CEB

Este projecto, desenvolvido e dinamizado pela professora de inglês Mónica Ribeiro, conta com a dinamização de actividades pedagógicas, como Horas do Conto e Histórias Animadas, em língua inglesa.

07.TER | 10H00 e 11H00

21.TER | 15H30 e 16H30

Storytelling Session

Book Merry Christmas, Splat!

It's Christmas Eve and Splat wonders if he has been good enough this year to deserve a really big present. To make sure, he offers his mum some last-minute help, but just ends up making a mess! Splat satys awake hoping to

see Santa Claus but when he misses him, he's sure his Christmas will be ruined - along with his hope for a really big present ...

Author Rob Scotton

Illustrated by Rob Scotton

14.TER | 10H00 e 11H00

28.TER | 15H30 e 16H30

Animated Sessions: Stories become real

Film Christmas Carol

Ebenezer Scrooge begins the Christmas holiday with his usual miserly contempt, barking at his faithful clerk and his cheery nephew. But when the ghosts of Christmas Past, Present and Yet to Come take him on an eye-opening journey revealing truths Old Scrooge is reluctant to face, he must open his heart to undo years of ill will before it's too late.

Classificação M/6 Duração 96'

Realização Robert Zemeckis (Disney)

09.QUI

ITINERÂNCIA CULTURAL - DGLB

Espectáculo "Ler-te ao perto", pelo grupo PELE-Espaço de Contacto Social e Cultural

BIBLIOTECA MUNICIPAL CAMILO CASTELO BRANCO
- AUDITÓRIO | 14H30

Público-alvo 2º CEB

"Ler-te ao perto" é um espectáculo que tem como objectivo promover o livro e a leitura contribuindo para o objectivo central do Plano Nacional de Leitura. Este espectáculo propõe uma brincadeira teatral, um jogo em que os sons, as cores e os aromas são revelados nas palavras. Palavras que nos levam numa viagem através de algumas das obras literárias sugeridas para esta faixa etária.

10.SEX

PROJECTO "ARTES E LETRAS"

OFICINA A NOSSA ÁRVORE DE NATAL

BIBLIOTECA MUNICIPAL CAMILO CASTELO BRANCO
- SALA DE LEITURA INFANTO-JUVENIL | 10H00 a 14H30

Público-alvo pré-escolar e 1º CEB

O Natal está aí! O quê? A árvore ainda não está decorada? Que estás à espera? Aparece na Biblioteca Municipal com os teus amigos e vem ajudar-nos a decorar o nosso "pinheirinho".

11.SÁB

SÁBADOS NA BIBLIOTECA

BEBÉTECA

BIBLIOTECA MUNICIPAL CAMILO CASTELO BRANCO
- SALA DE LEITURA INFANTO-JUVENIL | 10H30
Público-alvo geral

O Capuchinho Vermelho

15.QUA

MALA DE HISTÓRIAS

CENTRO HOSPITALAR DO MÉDIO AVE | 14H00

No âmbito desta iniciativa, uma técnica de animação de leitura da Biblioteca Municipal Camilo Castelo Branco vai visitar, nas primeiras quartas-feiras de cada mês, as crianças do Centro Hospitalar do Médio Ave, "com uma mala cheia de histórias".

20.SEG a 23.QUI | 27.SEG a 30.QUI

OFICINAS DE NATAL

- EXPRESSÃO PLÁSTICA

FUNDAÇÃO CUPERTINO DE MIRANDA | 14H30 a 17H00

Público-alvo crianças dos 6 aos 12 anos
 Requer marcação prévia 4,00 euros/oficina -
 semana 14 euros
Informações e inscrições
 Telefone 252301650

20.SEG e 27.SEG

ATELIER DE FÉRIAS DE NATAL

Queres saber como...

se pinta o Bernardino Machado

num azulejo

MUSEU BERNARDINO MACHADO | 10H00 ÀS
 12H00 E 14H30 ÀS 16H00

O atelier consiste na pintura de Bernardino Machado num azulejo com o objectivo de se construir um painel, de grandes dimensões, que será futuramente colocado na sala de Serviço Educativo do Museu.

O atelier será dividido em duas partes:

Manhã (Museu Bernardino Machado) - a criança pinta, sob orientação de uma monitora da Fundação Castro Alves, um azulejo com a imagem de Bernardino Machado.

Tarde (Fundação Castro Alves) - visita às instalações da Fundação e conhecimento do processo de cozedura e vidragem do azulejo.

Entrada livre

Publico-alvo 6-12 anos

N.º Participantes 18 crianças

Inscrições

Casa de Camilo. Museu. Centro de Estudos
 Avenida de S. Miguel, 758 | 4770-631 S. Miguel
 de Seide

Telefone 252309750 Fax 252309759

E-mail geral@camilocastelobranco.org

21.TER

BIBLIOTECA NAS FÉRIAS

Histórias com sabor a férias!

BIBLIOTECA MUNICIPAL CAMILO CASTELO BRANCO
 - SALA DE LEITURA INFANTO-JUVENIL | 10H00 E
 14H30

Livro Um beijo para o Pai Natal

Texto Elisabeth Coudol

Ilustração Nancy Pierre

Editora Edições Nova Gaia

O pequeno Max decidiu encontrar-se com o rei dos brinquedos e dar-lhe um grande abraço. Mas será que o rei dos brinquedos vem até sua casa? Max vai averiguar junto das decorações de Natal e descobre um homem muito, muito velhinho que está a tirar uma soneca no sofá da sua sala. Mas algo está errado?

22.QUA

OFICINAS COM SABOR A FÉRIAS!

TEMA CONSTRUÇÃO DE UMA VELA

BIBLIOTECA MUNICIPAL CAMILO CASTELO BRANCO
 - SALA DE LEITURA INFANTO-JUVENIL | 10H00 E
 14H30

Para iluminar esta época natalícia, vêm à Biblioteca e constrói a tua vela de Natal.

28.TER e 29.QUA

FILMES COM SABOR A FÉRIAS!

“SANTA BUDDIES! A LENDA DO PATAS NATAL”

BIBLIOTECA MUNICIPAL CAMILO CASTELO BRANCO
 - AUDITÓRIO | 10H00 E 14H30

Quando Patas Patinhas, o energético filho

do Patas Natal se esquece do verdadeiro significado da quadra, cabe aos Buddies lembrar-lhe que o Natal não é sobre o que recebemos, é sobre o que damos.

Classificação M/4 Duração 88'

Realização Robert Vince

2011

ATELIER DE ESCRITA DIVERTIDA

«SE EU FOSSE MARIA MOISÉS...»

EM 4 ESCOLAS DO ENSINO BÁSICO DO CONCELHO DE VILA NOVA DE FAMILIÇÃO

Concepção e coordenação Pedro Chagas Freitas

Organização Casa de Camilo

Público-alvo 4 turmas do 4º ano de Escolas de Famalição.

Inscrições a decorrer

Casa de Camilo. Museu. Centro de Estudos
 Avenida de S. Miguel, 758 | 4770-631 S. Miguel
 de Seide

Telefone 252309750 Fax 252309759

E-mail geral@camilocastelobranco.org



EXPOSIÇÃO BERNARDINO MACHADO, REPUBLICANO



Exposição

Bernardino Machado e a I República

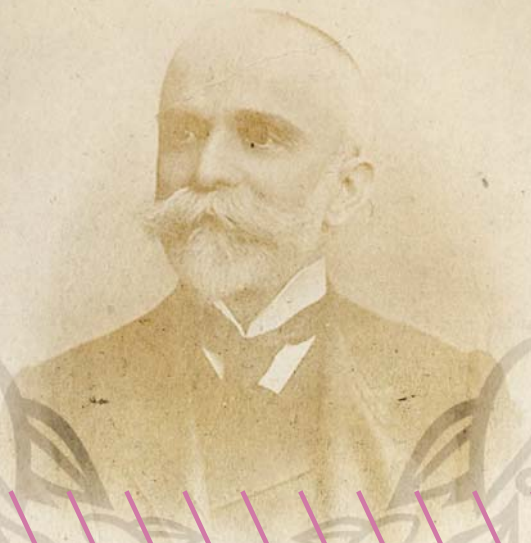

Exposições

01.QUA a 12.DOM

YOU ARE WELCOME TO ELSINORE

CASA DA PARRA, SANTIAGO DE COMPOSTELA – ESPANHA

Obras de Mário Cesariny e Cruzeiro Seixas pertencentes à Coleção da Fundação Cupertino de Miranda.

01.QUA a 25.SEX.FEV

POR TODA A PARTE – JULIO

FUNDAÇÃO CUPERTINO DE MIRANDA – MUSEU



01.QUA a 31.SEX

LIVROS INTERVENIONADOS POR MÁRIO CESARINY”

FUNDAÇÃO CUPERTINO DE MIRANDA – MUSEU

01.QUA a 08.SÁB.JAN

EXPOSIÇÃO DE PRESÉPIOS

LOUSADÓ – ESTAÇÃO DA CP, CASA DO POVO E IGREJA

Público-alvo população em geral
Esta iniciativa conta com a participação do Grupo de Artes e Ofícios 2009, Professores, Alunos e Encarregados de Educação das Escolas Eb1/Jardim Infância e restante Comunidade Lousadense.

02.QUI a 10.SEX

“QUADROS BORDADOS”

DE OLGA SILVA

CASA MUSEU SOLEDADE MALVAR – GALERIA

A fantasia é uma arte e um engenho que a todos presenteia.

Quando somos crianças vivemo-lo com a profundidade dos mares e a arte dos poetas. As nossas memórias registam uma milésima parte das cores e das imagens que algures povoaram os nossos sonhos. Lembramo-nos de florestas e de jardins, de flores de muitas cores e feitios e, principalmente, da nossa cumplicidade com todas essas vivências.

02.QUI a 31.SEX

DESTAQUES

A PAZ: A SUA PRIMEIRA PUBLICAÇÃO

BIBLIOTECA MUNICIPAL CAMILO CASTELO BRANCO – ÁTRIO

“A Paz, é com este título, doce e sugestivo, que hoje começa a ver a luz nesta vila mais um órgão da opinião pública, como é de estylo chamar a todos os jornaes, embora, na maioria dos casos, sejam apenas órgãos de paixões ou de interesses individuaes, nem sempre defensaveis.”

A Paz, 3 de Dezembro de 1910

02.QUI a 31.SEX

VIAJAR COM...

OS CAMINHOS DA LITERATURA – AQUILINO RIBEIRO

BIBLIOTECA MUNICIPAL CAMILO CASTELO BRANCO PÓLO DA BIBLIOTECA DE RIBA DE AVE

02.QUI a 31.SEX

VIAJAR COM...

OS CAMINHOS DA LITERATURA – JOSÉ RÉGIO

BIBLIOTECA MUNICIPAL CAMILO CASTELO BRANCO PÓLO DA BIBLIOTECA DE RIBEIRÃO

02.QUI a 31.SEX

DESTAQUE BIOGRÁFICO FIGURAS E CURIOSIDADES FAMILIACCENSES:

ALBERTINA CARDOSO CAMEIRA

BIBLIOTECA MUNICIPAL CAMILO CASTELO BRANCO PÓLO DA BIBLIOTECA DE JOANE

02.QUI a 31.SEX

**DESTAQUE BIOGRÁFICO
FIGURAS E CURIOSIDADES**

FAMALICENCES:

**MONSENHOR FRANCISCO D'ASSIS
RIBEIRO DA COSTA**

BIBLIOTECA MUNICIPAL CAMILO CASTELO BRANCO
PÓLO DA BIBLIOTECA DE LOUSADO

02.QUI a 31.SEX

VIAJAR COM...

**OS CAMINHOS DA LITERATURA –
EÇA DE QUEIRÓS**

BIBLIOTECA MUNICIPAL CAMILO CASTELO BRANCO
PÓLO DE POUSADA DE SARAMAGOS

02.QUI a 30.SEX

PASSOS DE CAMILO

CASA-MUSEU CAMILO CASTELO BRANCO

Conjunto de 12 telas com referência a algumas das localidades com maior importância e significado na vida e na obra de Camilo Castelo Branco, e cujas paisagens físicas e humanas constituíram tema de inspiração e criação literária para o romancista, nomeadamente, Lisboa, Vila Real, Porto, Coimbra, Braga, Terras de Basto, Póvoa de Varzim e Famalicao.

02.QUI a 17.SEX

BERNARDINO MACHADO, REPUBLICANO

MUSEU BERNARDINO MACHADO

Exposição documental que retrata o pensamento político de Bernardino Machado, desde a sua adesão ao Partido Republicano (1903) até

1925, ano em que, pela 2.ª vez, desempenha o cargo mais alto da Nação, Presidente da República.

02.QUI a 26.DOM.JUN

DAS LETRAS - RETRATOS LITERÁRIOS

(Desenhos de Loredano Cássio)

CASA DE CAMILO – CENTRO DE ESTUDOS

Os desenhos de Loredano Cássio ocupam, desde os meados da década de 1970, as primeiras páginas da imprensa internacional, com particular destaque nos cadernos dedicados à cultura.

Criando uma harmonia muito própria entre a linha, o texto e a página, «onde o aparecer do caricaturado se dá junto à notícia, ao texto, a todo o tipo de interferência que atravessa e contamina a sua fisionomia», «a força dos desenhos de Loredano equivale à sua



capacidade de fazer ver antes de ler e, assim, sugerir sentidos subliminares ao leitor».

Esta exposição mostra ao público mais de uma centena de retratos de escritores de todo o mundo, bem ilustrativos da qualidade do trabalho de um dos mais prestigiados caricaturistas sul-americanos.

09.QUI

**TRABALHOS DE ATELIER
COM QUADROS EM FELTRO
“UM PASSEIO ESCOLAR”**

CASA MUSEU SOLEDADE MALVAR

A Casa Museu Soledade Malvar oferece um Atelier de trabalhos com quadros em feltro, com a actividade “Um passeio escolar”.

Para além de toda a boa disposição, fica a proposta de cada aluno cortar, colar e bordar o seu próprio quadro...

Os alunos terão o acompanhamento da artista Olga Silva (com exposição patente na Galeria).



10.SEX a 06.QUI.JAN

**EXPOSIÇÃO DE PRESÉPIOS
"O PRESÉPIO DE NATAL"**

CASA MUSEU SOLEDADE MALVAR – GALERIA

Ao lado do pinheirinho e dos presentes, o presépio é talvez uma das mais antigas formas de caracterização do Natal. A palavra presépio significa "um lugar onde se recolhe o gado; curral ou estábulo". Porém, esta também é a designação dada à representação artística do nascimento do Menino Jesus num estábulo.

Assim, esta é a forma de representação dada pelos artistas plásticos, Joana Brito e Ricardo Miranda, bem como, da artesã Maria Celeste que, nos vão dar a conhecer algumas técnicas de montagem e de utilização de vários materiais na construção dos presépios com perspectivas bem diferentes.

Presépios de
Natal.



11.SÁB a 31.SEG.JAN

**Exposição de Pintura, Escultura, Desenho
Cerâmica de Sylvie Brandão
"NÉOFITA"**

CASA DAS ARTES – FOYER

"A construção do pórtico de entrada para uma galeria de obras que nos conduzem ao sentido da Arte é manifesta tarefa herculeana e profundamente responsabilizadora. Prefaciador ou pré-fazer implica estar embebido no mesmo espírito e força criadora o que, manifesta e humildemente por inaptidão, não é o caso.

No encontro com o plasmado por Sylvie Brandão deparei-me com Arte como entendo ser Arte ou Arché. Para além da mera existência do canal de comunicação onde a obra se torna plástica ou coisa, o dar-se como Arte revela-se na Alegoria que verifica ou torna Verdade.

Olhando todo o acervo floresce a dinâmica metamorfose do plasmado numa outra coisa que a ultrapassa sem que a unidade se quebre e que nos encaminha para o mundo platónico das essências do que É a Arte.

A matéria enformada por Sylvie Brandão, muito para além do carácter estrito do núcleo sensível do colorido, da dureza, do maciço que assume pela mera existência do Não Ser, lança uma escadaria para a oclusa câmara do Ser.

Nas palavras Heidegger "a essência da arte seria então o pôr-se-em-obra da verdade do ente" (das Sich-ins-Werk-Setzen der Wahrheit des Seienden).

Na essência encontramos o belo e paradoxalmente o belo no feio e o belo no belo. Serão pois as belas Artes a plasticização de caminhos em direcção à Cidade de Jerusalém

em Verdade. Sylvie Brandão, como neófito, mergulha-nos em tais águas iniciáticas, no tempo sem tempo.

Ser neófito ou novo iniciado é penetrar na aventura no mundo Poético trespassar o espelho mágico da realidade. Conhecer a poesia das coisas é saborear as suas essências inebriantes ou provar do absinto da taça da semiótica. Representar as essências é usar dos modos da linguagem, linguajar na tela, nos bastões de pastel, na argila, tornar palavra ou desenhar de labirinto que nos leva de regresso ao Ser, em suma, poetizar.

Na expressão artística de Sylvie encontramos essa morada sensível do ser imanente das coisas, momentos dramáticos que revelam em simultâneo a face material e psíquica das coisas manifestadas.

Quanto a mim resta-me mirar vendo."

Paulo Sequeira Rebelo



/// /// /// /// /// /// /// /// /// ///
museum





CASA-MUSEU DE CAMILO

Avenida de S. Miguel, 758
4770-631 São Miguel de Seide
Telefone 252327186 » Fax 252309759
E-mail geral@camilocastelobranco.org
Site www.camilocastelobranco.org

Horário

Ter a Sex | 10h00 às 17h30
Sáb e Dom | 10h30 às 12h30 e 14h30 às 17h30

Encerra à segunda-feira e feriados

Entrada 1,18€

EXPOSIÇÃO PERMANENTE

Mobiliário que pertenceu a Camilo e à sua família nuclear, utensílios de uso pessoal, documentos escritos e iconografia diversa.

GABINETE DE ARQUEOLOGIA

Casa da Cultura – Rua Direita
4760-134 Vila Nova de Famalicão
Espólio das escavações
Edifício da Central de Camionagem
Rua Henrique Nogueira
4760-038 Vila Nova de Famalicão
Museus “in situ”

Campo Arqueológico de:
S. João de Perrelos (Delães) | Castro das Ermidas (Jesufrei) | Castro de Penices (Gondifelos)

Telefone 252320954 | 252312760
E-mail arqueologia@vilanovadefamalicao.org
Site <http://arqueologia.vilanovadefamalicao.org>
Visitas e marcações
Seg a Qui | 09h00 às 18h00
Sex | 09h00 às 12h00
Entrada livre



CASA-MUSEU SOLEDADE MALVAR

Avenida 25 de Abril, 104
4760-101 Vila Nova de Famalicão
Telefone 252318091
E-mail soledademalvar@vilanovadefamalicao.org

Horário

Ter a Sex | 10h00 às 13h00 e 14h00 às 17h30
Entrada livre

EXPOSIÇÃO PERMANENTE

Antiquidades, mobiliário, pintura, escultura, porcelanas, loiças antigas e coleção de jóias pertencentes à coleção particular de D. Maria da Soledade Malvar.

Galeria de Exposições para acolhimento de exposições temporárias.



MUSEU BERNARDINO MACHADO

Rua Adriano Pinto Basto, 79
4760-114 Vila Nova de Famalicão
Telefone 252377733

E-mail museu@bernardinomachado.org
Site www.bernardinomachado.org

Horário

Ter a Sex | 10h00 às 17h30
Sáb e Dom | 14h30 às 17h30
Encerra à segunda-feira e feriados

Entrada livre

EXPOSIÇÃO PERMANENTE

A exposição permanente retrata as várias facetas do Presidente da República Bernardino Machado: o Homem, o Pedagogo, o Cientista e o Político. O Museu também disponibiliza à consulta, um dos acervos mais ricos e significativos para o estudo da história da 1.ª República, pelo facto de Bernardino Machado ser um dos vultos mais notáveis deste período histórico.

MUSEU DA GUERRA COLONIAL

Centro Coordenador de Transportes, Sala 1
Rua Henriques Nogueira

4760-038 Vila Nova de Famalicão

Telefone 252322848 | 252376323

Fax 252376324

E-mail museudaguerracolonial@adfa-famalicao.org.pt

Site www.adfa-portugal.com

Horário

Seg a Sex | 09H30 às 12H00 e 14H00 às 19H00

Sáb (com marcação prévia)

Entrada livre



MUSEU DA FUNDAÇÃO ARTHUR CUPERTINO DE MIRANDA

Praça D. Maria II
4760-111 Vila Nova de Famalicão
Telefone 252301650 » Fax 252301669

E-mail geral@fcm.org.pt

Site www.fcm.org.pt

Horário

Seg a Sex | 10h00 às 12h30 e 14h00 às 18h00

Entrada livre

BIBLIOTECA

Horário Seg a Sex | 10h00-12h30 | 14h 30-18h00

ESPAÇO ABERTO | LIVRARIA

Exposição/venda permanente de obras de arte plásticas, livros, pratas, cerâmicas, artesanato e produtos genuinamente portugueses.

Horário

Seg a Sex | 10h00 às 12h30 e 14h00 às 18h00

**MUSEU DA INDÚSTRIA
TÊXTIL DA BACIA DO AVE**

Rua José Casimiro da Silva – Calendário
4760-355 Vila Nova de Famalicão
Telefone 252313986 » Fax 252377110
E-mail geral@museudaindustriatextil.org
Site www.museudaindustriatextil.org
Horário Ter a Sex | 10h00 às 17h30
Sáb e Dom | 14h30 às 17h30
Encerra à segunda-feira e feriados
Entrada livre

EXPOSIÇÃO PERMANENTE

Sector de contexto histórico: fotos e textos elucidativos da História dos Têxteis no Vale do Ave.

Sector de linha de produção: máquinas de fição, tecelagem e acabamentos.

- » Centro de Documentação e Reserva
- » Sala de Exposições e Conferências



MUSEU DOS CAMINHOS-DE-FERRO

Largo da Estação – Lousado
4760-623 Vila Nova de Famalicão
Telefone 252153646 » Fax 252153646
E-mail museuferroviario@vilanovadefamaliao.org
Horário Ter a Sex | 10h00 às 17h30
Sáb, Dom e Feriados | 14h00 às 17h30
Encerra à Segunda-feira
Marcações p/ grupos Ter a Sex | 10h00 às 17h30



MUSEU DE ARTE SACRA Nº Srª DA LAPA

Capela da Lapa – Largo Tinoco de Sousa
4760-108 Vila Nova de Famalicão
Telefone 252314279 (marcações)
Horário Sáb | 14h00 às 17h00

EXPOSIÇÃO PERMANENTE

Peças devocionais, peças decorativas e peças funcionais ligadas à Religião Católica.

MUSEU DE CERÂMICA DA FUND. CASTRO ALVES

Rua Comendador Castro Alves | 4765-053 Bairro
Telefone 252931053 » Fax 252933070
E-mail fundacao@fundacaocastroalves.org
Site www.fundacaocastroalves.org

EXPOSIÇÃO PERMANENTE

Exemplares de peças que testemunham a evolução e criatividade da Escola/Oficina de Cerâmica, desde a sua criação em 10 de Junho de 1979.

Horário

Seg. a Sex. | 10h00 às 12h00 e 14h00 às 17h00
Sábado | 15h00 às 18h00 (por marcação)



\\outros\\

01.QUA

ASSOCI'ARTE 2010
ASSOCIATIVISMO: ARTE E CULTURA,
FACTORES DE DESENVOLVIMENTO
ECONÓMICO E SOCIAL

BIBLIOTECA MUNICIPAL CAMILO CASTELO BRANCO
 - AUDITÓRIO | 09H30

Organização Pelouro da Cultura e Turismo
 Colaboração Orfeão Fomalicense e Arteduca
 Público-alvo Dirigentes associativos e público
 em geral



Informações

E-mail animacaocultural@vilanovadefamalicao.org
 Telefone 252320954 (ext. 329) Fax 252377110

01.QUA

COLHEITA DE SANGUE

CRUZ - SEDE DO CNE | 09H00 ÀS 12H30
 Colheita a realizar pelo Instituto Português do
 Sangue.

Apoio CNE Nº - 620
 Público-alvo população em geral

01.QUA a 08.SÁB.JAN

WORKSHOP DE PRESÉPIO

LOUSADO - CASA DO POVO | SÁBADOS DAS
 16H00 ÀS 18H00; DOMINGOS DAS 10H00 ÀS
 12H00

LOUSADO - ESTAÇÃO DA CP | SEGUNDA A SEXTA
 DAS 16H00 ÀS 18H00

Público-alvo população em geral
 Esta iniciativa conta com a participação do
 Grupo de Artes e Ofícios 2009, Professores,
 Alunos, Encarregados de educação das Escolas
 Eb1/Jardim Infância e restante Comunidade
 Lousadense.

01.QUA a 24.SEX

VENDA DE NATAL

RUA ADRIANO PINTO BASTO (ANTIGA CASA
 MALHEIRO)

03.SEX a 05.DOM

2ª EXPO AVES REGIONAL
"PORTAS DO MINHO 2010"

LAGO DISCOUNT

03.SEX E 04.SÁB | 10H00 ÀS 20H00

05.DOM | 10H00 ÀS 17H00

Organização Clube Ornitológico de Famalicão e
 Clube Ornitológico da Trofa
 Apoio Câmara Municipal de Vila Nova de
 Famalicão



04.SÁB

ATIVIDADES EXTRA-CURRICULARES
TEMA OFICINA LÚDICO-PEDAGÓGICA DE
ARQUEOLOGIA EXPERIMENTAL

CENTRO DE ESTUDOS SMARTKIDS – RUA ERNESTO CARVALHO (ANTIGAS INSTALAÇÕES DA EDP)

Duração 2 horas (10h – 12h)

Objectivo Introdução ao conhecimento do processo arqueológico: observar, experimentar e realizar algumas das fases do processo arqueológico.

Será uma simulação de escavação arqueológica, onde as crianças terão oportunidade de experimentar e tentar descobrir alguns objectos!

Nota A actividade tem o custo de 3,50 euros por participante. A inscrição deve ser feita no Centro de Estudos. As actividades terão que ter um mínimo de 5 participantes.

Informações

Telemóvel 915706463 Telefone 252321454

06.SEG a 31.SEX

EXPOSIÇÃO E VENDA DE PRESÉPIOS

PRAÇA D. MARIA II – POSTO DE TURISMO

Artesãos presentes

Fernando Jorge Ribeiro – Bairro (Vila Nova de Famalicão)

Cerâmica

Fundação Castro Alves – Bairro (Vila Nova de Famalicão)

Cerâmica e olaria

Oficina da Cor – Guimarães
Fimo

Irmãos Baraça – Barcelos
Figurado pintado

Virginia Borges – Maia
Fimo

Carla Marôco – Matosinhos
Xisto, argila e materiais naturais

Julia Côta – Barcelos
Figurado

Manuel Campos Costa – Vermoim
Cestaria



07.TER

APRESENTAÇÃO DE LIVRO
“TRABALHO DOCENTE E DESENVOLVIMENTO
PROFISSIONAL” DE ROSALINDA
HERDEIRO

BIBLIOTECA MUNICIPAL CAMILO CASTELO BRANCO – PÓLO DE RIBA DE AVE | 21H30

Público-alvo geral

Rosalinda Herdeiro de Brito Gonçalves, professora do 1º ciclo do Ensino Básico, natural de Viana do Castelo, residente em Braga. Pertence ao Quadro de Agrupamento

de Pedome. Neste momento encontra-se sob licença sabática: Doutoranda no Centro de Investigação em Educação (CIED) na Universidade do Minho.

Mestre em Educação na área de especialização em Desenvolvimento Curricular.

Desempenhou cargos de Orientação Educativa em diferentes agrupamentos de escolas e supervisionou classificação de provas de aferição. Além disso, participou em congressos nacionais e internacionais com comunicações publicadas em actas.

08.QUA e 09.QUI | 15.QUA e 16.QUI

CURSO DE FOTOGRAFIA DIGITAL

A CASA AO LADO – ESCOLA DE ARTES PLÁSTICAS AV. 25 DE ABRIL, 121| 19H30 às 23H00

Formador Alberto Plácido

Inscrição até 1 de Dezembro

Preço 130 euros (está incluído no preço um jantar leve - sopa, sandes à escolha, bebida e café -, no restaurante Fondue.

Programa [acasaolado.blogspot.com](https://www.acasaolado.blogspot.com)

09.QUA

“NOITE DE CONTOS E POESIA”

ESCOLA SECUNDÁRIA CAMILO CASTELO BRANCO | 21H00

Na continuidade dos anos anteriores, a Escola Secundária D. Sancho I promove uma “Noite de Contos e Poesia”.

Organização Maria Luísa Andrade, Maria João Lopes e Joaquim Sampaio

11.SÁB

ACTIVIDADES EXTRA-CURRICULARES VISITA A UM LOCAL ARQUEOLÓGICO

LOCAL A DEFINIR | 10H00 ÀS 12H00

Duração 2 horas

Objectivo uma vez realizada a actividade de arqueologia experimental, as crianças têm a oportunidade de visitar e ver de perto um sítio arqueológico e observar como se processa a fase de escavação.

NOTA: Transporte incluído no preço. A actividade tem o custo de 3,50 euros por participante. A inscrição deve ser feita no Centro de Estudos. As actividades terão que ter um mínimo de 5 participantes.

Informações

Telemóvel 915706463 | Telefone 252321454

13.SEG

TERTÚLIA: LER O NATAL

BIBLIOTECA MUNICIPAL CAMILO CASTELO BRANCO
- PÓLO DE RIBA DE AVE | 21H00

“A época Natalícia está envolta de alegria, de agradecimentos, de reconciliação, de bem, de sementes de esperança, de amor que nos alimenta a alma.

Mas onde mora a amplitude do nosso conhecimento nesta época? Só o coração é que “trabalha”? E como alimentamos a nossa mente? Como se acultura no Natal? Como “lê” o Natal?”

Nesta tertúlia teremos a oportunidade de ouvir e reflectir sobre o Natal em determinadas perspectivas: uma visão religiosa por parte do Padre Vítor (Pároco da Vila de Riba de Ave), uma visão infantil por parte de duas crianças, de

uma jovem Andreia Vale, de uma escritora famalicense Belanita Abreu e uma visão de um profissional de saúde do Hospital Narciso Ferreira, o Dr. Salazar Coimbra. Presenteamos esta tertúlia com a participação do professor Ivo Machado, do professor António Sousa e da poetisa Fátima Costa.

16.QUI

COLHEITA DE SANGUE

V. N. FAMILIÇÃO – ESCOLA SUPERIOR DE SAÚDE,
CESPU | 09H00 ÀS 12H30

Colheita a realizar pelo Instituto Português do Sangue.

Público-alvo população em geral

18.SÁB

ACTIVIDADES EXTRA-CURRICULARES EXPRESSION PLÁSTICA

CENTRO DE ESTUDOS SMARTKIDS – RUA ERNESTO
CARVALHO (ANTIGAS INSTALAÇÕES DA EDP) |
10H00 ÀS 12H00

Duração 2 horas

Elaboração de enfeites natalícios, postais, etc. Cada aluno tem a possibilidade de escolher o que pretende realizar na actividade, e dar asas à sua imaginação!

Esta actividade tem por objectivo principal desenvolver a criatividade e a capacidade psicomotora das crianças.

Nota A actividade tem o custo de 3,50 euros por participante. A inscrição deve ser feita no Centro de Estudos. As actividades terão que ter um mínimo de 5 participantes.

Informações

Telemóvel 915706463 Telefone 252321454

18.SÁB

ESPECTÁCULO DE NATAL

CALENDÁRIO – S. MIGUEL-O-ANJO | 21H00

Entrada livre

Organização Associação Projecto Amarcultura Apoio Centro Social, Cultural e Recreativo de S.Miguel-o-Anjo
Espectáculo de Natal com teatro, música e dança.

Participações

- Duo Melodias
- Grupo de Teatro Baú dos Segredos/Casa das Artes
- Joana Lopes & Christmas Choir
- Juliana Dias
- Associação Projecto Amarcultura

19.DOM

COLHEITA DE SANGUE

VILA NOVA DE FAMILIÇÃO – B. V. FAMILICENSES
| 09H00 ÀS 12H30

Colheita a realizar pelo Instituto Português do Sangue.

Público-alvo população em geral





COMPETITIVIDADE, INOVAÇÃO E INTERNACIONALIZAÇÃO

DESTAQUES DO QUADRILÁTERO

BARCELOS **BRAGA** **FAMALICÃO** **GUIMARÃES**

04.SÁB

Teatro

SOMBRAS

de **Ricardo Pais**

CENTRO CULTURAL VILA FLOR – GUIMARÃES | 22H00

04.SÁB

Música

BICHOFONIA CONCERTANTE OPUS FORMIGUINHA

COMPANHIA DE MUSICA TEATRAL

CASA DAS ARTES – FAMALICÃO | 17H00

Ingresso: 5 euros

06.SEG a 08.SÁB.JAN

Exposição/Concurso

PRESÉPIOS e ECO-NATAL

CASA DOS CRIVOS – BRAGA

SEGUNDA A SEXTA | 09H30 ÀS 12H00 | 15H00 ÀS 18H30

SÁBADO | 15H00 ÀS 18H00

Entrada livre

07.TER

Dança

O QUEBRA-NOZES

MOSCOW TCHAIKOVSKY BALLET (RÚSSIA)

THEATRO CIRCO – BRAGA | 21H30

Ingresso: 22 euros | 25 euros

07.TER

Música

Comemoração do 3º Aniversário

JOHNWAYNES

SALA PRINCIPAL SÃO MAMEDE – GUIMARÃES | 22H00

10.SEX

Dança

O QUEBRA-NOZES

MOSCOW TCHAIKOVSKY BALLET (RÚSSIA)

GRANDE AUDITÓRIO DO CCVF – GUIMARÃES | 21H30

11.SÁB

Música

ÓPERA "DON GIOVANNI" W. A. MOZART

Libretto de Lorenzo Da Ponte

CASA DAS ARTES – FAMALICÃO | 21H00

Ingresso: 10 euros

16.QUI e 18.SÁB

Espectáculo de Circo

C.IA TOKPOTOK

THEATRO CIRCO – BRAGA | 16.QUI – 10H00 E 11H00 | 18.SÁB – 10H00

Ingresso: 3 euros | 5 euros

18.SÁB

Teatro

"SEXO? SIM, MAS COM ORGASMO!"

SALA PRINCIPAL SÃO MAMEDE – GUIMARÃES | 22H00

18.SÁB e 19.DOM

Teatro musical

"LAR DE NATAL"

CASA DAS ARTES – FAMALICÃO | 18.SÁB – 21H30 | 19.DOM – 18H00

Ingresso: 5 euros + bem alimentar ou brinquedo (Campanha de Natal ASSUL)

18.SÁB | 19.DOM e 26.DOM

CANTAR DE REIS E JANEIRAS

INSTITUIÇÕES DE SOLIDARIEDADE | RUAS DO CENTRO HISTÓRICO – BRAGA

património

CRUZEIRO JUNTO DA CAPELA DE S. GONÇALO





Na freguesia de Cavalões, a nascente da Capela de S. Gonçalo encontramos este cruzeiro completo, com cruz, coluna, pedestal e plataforma. A cruz de feição latina, apresenta as hastes rematadas por tronco de pirâmide, de forma quadrangular. A sua secção transversal tem a forma de um octógono, de lados iguais, dois a dois.

A coluna está capitalizada por molduras de natureza diversa que lhe dão um certo rigor.

O fuste é liso e afunilado. O pedestal tem a sua estrutura valorizada por alguns moldurados. A plataforma apresenta três degraus lisos e rectos.

Quanto à época da sua construção, alguns autores situam o imóvel no século XVII.

08.QUA

**FESTAS A NOSSA SENHORA
DA CONCEIÇÃO**

MOSTEIRO DE SANTIAGO DE ANTAS

Organização Confraria da Imaculada Conceição

08.QUA

IMACULADA CONCEIÇÃO

MOUQUIM

Organização Comissão de Festas

08.QUA

IMACULADA CONCEIÇÃO

OLIVEIRA S. MATEUS

Organização Comunidade Paroquial

24.SEX e 25.SÁB

SANTA LUZIA

REQUIÃO

Organização Comissão de Festas

24.SEX e 25.SÁB

FESTAS A S. ROQUE

RIBA DE AVE

Organização Comissão de Festas

festas, feiras e romarias

FARMÁCIA ALMEIDA E SOUSA

Av. 25 de Abril, 88 - Oliveira Sta. Maria | Tel. 252931365

FARMÁCIA BARBOSA

Rua de Santo António, 34 - VNF | Tel. 252302120

FARMÁCIA DE BAIRRO

Av. Silva Pereira, 121 - Bairro | Tel. 252932678

FARMÁCIA DE CALENDÁRIO

Rua da Liberdade, 76 - VNF | Tel. 252378400/1

FARMÁCIA CAMEIRA

Cp. Mouzinho de Albuquerque, 129 - VNF | Tel. 252323819

FARMÁCIA CENTRAL

Praça D. Maria II, 1326 - VNF | Tel. 252323214

FARMÁCIA DELÃES

Rua da Portela, 270 - Delães | Tel. 252931216

FARMÁCIA DA ESTAÇÃO

Rua da Estação, 11 - Nine | Tel. 252961118

FARMÁCIA GAVIÃO

Av. Eng. Pinheiro Braga, 72 - VNF | Tel. 252317301

FARMÁCIA DE JOANE

Rua de S. Bento, 217 - Joane | Tel. 252996300

FARMÁCIA MARQUES

Rua da Igreja, n.º 35 - Fradelos | Tel. 252458440

FARMÁCIA MARINHO

Vermoim | Tel. 252921182

FARMÁCIA MARTINS VENTURA

Rua Cardeal Cerejeira, 171 - Lousado | Tel. 252493142

FARMÁCIA NOGUEIRA

Av. Marechal Humberto Delgado, 87 - VNF | Tel. 252310607

FARMÁCIA OLIVEIRA MONTEIRO

Alameda da Igreja - Cabeçudos | Tel. 252331885

FARMÁCIA PAULA REIS

Rua José Elísio Cerejeira, 629 - Calendário | Tel. 252378057

FARMÁCIA RIBA D'AVE

Av. Narciso Ferreira, 98 - Riba de Ave | Tel. 252982124

FARMÁCIA RIBEIRÃO

Rua Quinta da Ribeira, 9 - Ribeirão | Tel. 252416482

FARMÁCIA VALONGO

Rua Adriano Pinto Basto, 54 - VNF | Tel. 252323294

DEZEMBRO 2010	Farmácias de Serviço	Horário Alargado
1	Valongo . Ribeirão . Bairro	
2	Gavião . Almeida e Sousa	Central . Joane
3	Cameira . Delães	Calendário . Joane
4	Central . Riba d'Ave	
5	Calendário . Ribeirão	
6	Nogueira . Delães	Barbosa . Marinho
7	Valongo . Bairro	Cameira . Marinho
8	Gavião	
9	Barbosa . Riba d'Ave	Nogueira . Marinho
10	Central . Alm. e Sousa . Gavião	Valongo . Marinho
11	Calendário . Delães	
12	Nogueira . Riba d'Ave	
13	Valongo . Bairro	Central . Martins Ventura
14	Gavião . Almeida e Sousa	Calendário . Martins Ventura
15	Barbosa . Ribeirão	Nogueira . Martins Ventura
16	Cameira . Riba d'Ave	Valongo . Martins Ventura
17	Calendário . Delães	Gavião . Martins Ventura
18	Nogueira	
19	Valongo . Almeida e Sousa	
20	Gavião . Ribeirão	Central . Marques
21	Barbosa . Almeida e Sousa	Nogueira . Marques
22	Cameira . Bairro	Calendário . Marques
23	Central . Riba d'Ave	Barbosa . Marques
24	Nogueira . Ribeirão/Delães	Cameira . Marques
25	Valongo . Almeida e Sousa	
26	Gavião . Bairro	
27	Barbosa	Nogueira . Oliveira Monteiro
28	Cameira . Delães	Valongo . Oliveira Monteiro
29	Central . Almeida e Sousa	Gavião . Oliveira Monteiro
30	Calendário . Bairro . Ribeirão	Barbosa . Oliveira Monteiro
31	Valongo . Riba d'Ave	Gavião . Oliveira Monteiro

ROTEIRO CULTURAL DE VILA NOVA DE FAMALICÃO

1



CASA DAS ARTES
Parque de Sinções

2



BIBLIOTECA MUNICIPAL
Av. Carlos Bacelar, Ap 154

3



**MUSEU DA GUERRA
COLONIAL**
Rua Henriques Nogueira

4



CÂMARA MUNICIPAL
Praça Álvaro Marques

5



ARTAVE
Escola Prof. Artística do Vale do Ave
Rua Adriano Pinto Basto, 161 - 1º tras.

6



POSTO DE TURISMO
Praça D. Maria II

7



**MUSEU BERNARDINO
MACHADO**
Rua Adriano Pinto Basto, 75

8



**FUNDAÇÃO
CUPERTINO MIRANDA**
Praça D. Maria II

9



**CASA-MUSEU
SOLEDADE MALVAR**
Av. 25 de Abril, 104

10



CASA DA MÚSICA
Av. 25 de Abril

11



CASA DA CULTURA
Rua Direita

12



MUSEU DE ARTE SACRA
Capela da Lapa
Largo Tinoco de Sousa

13



MUSEU DA INDÚSTRIA TÊXTEL
Rua José Casimiro da Silva - Outeiro

14



**CASA-MUSEU CAMILO
CASTELO BRANCO**
Lugar da Igreja - Seide S.Miguel

15



**CENTRO DE ESTUDOS
CAMILIANOS**
AV. de S. Miguel, 758

16



FUNDAÇÃO CASTRO ALVES
Rua Comendador Castro Alves
Bairro

17



**MUSEU DO CAMINHO
DE FERRO**
Largo da Estação - Lousado

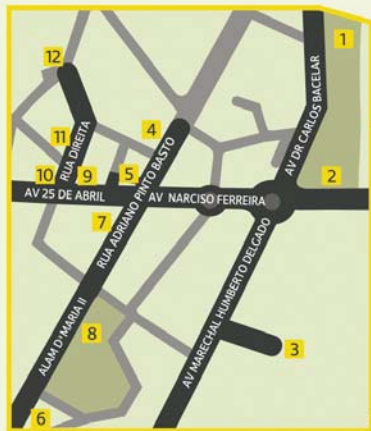

Biblioteca Municipal Camilo Castelo Branco

Av. Dr. Carlos Bacelar – Apartado 154
4761-925 Vila Nova de Famalicão
Telefone 252312699 | **Fax** 252318689
E-mail bibliotecamunicipal@vilanovadefamaliao.org
Site www.bibliotecacamilocastelobranco.org

Horário

SEG | 14h00 às 19h30
TER a SEX | 10h00 às 19h30
SÁB | 10h00 às 13h00 e 14h00 às 17h00

Pólo de Arnoso Santa Eulália

Telefone 252963879

Pólo de Jsesufrei

Telefone 252911916

Pólo de Joane

Telefone 252993756

Pólo de Louro

Telefone 252315718

Pólo de Lousado

Telefone 252492983

Pólo de Pousada de Saramagos

Telefone 252992045

Pólo de Riba de Ave

Telefone 252981620

Pólo de Ribeirão

Telefone 252494107

Câmara Municipal de Vila Nova de Famalicão

Praça Álvaro Marques
4764-502 Vila Nova de Famalicão
Telefone 252320900 | **Fax** 252323751
E-mail camaramunicipal@vilanovadefamaliao.org
Site www.vilanovadefamaliao.org

Casa da Juventude

Av. Afonso III, nº 1223
4760-240 Brufe VNF
Telefone 252316392 | 252316393
E-mail casadajuventude@vilanovadefamaliao.org
Horário
TER a SÁB | 10h00 às 12h30 e 14h00 às 19h00

Casa das Artes

Av. Dr. Carlos Bacelar
4760-103 Vila Nova de Famalicão
Telefone 252371297 | 252371298
Fax 252371299
E-mail casadasartes@vilanovadefamaliao.org
Blog www.casadasartes.blogspot.com
Site e Bilheteira On-line www.casadasartes.org
Horário da Bilheteira
TER e QUA | 13h00 às 19h00
QUI e SEX | 13h00 às 19h00 e 20h30 às 22h30
SÁB | 20h00 às 23h00

Nos domingos e feriados em que haja espectáculo, abre uma hora antes do espectáculo e encerra uma hora depois do início do espectáculo.

Centro de Estudos Camilianos

Avenida de S. Miguel, 758
4770-631 S. Miguel de Seide
Telefone 252309750 | **Fax** 252309759
E-mail geral@camilocastelobranco.org
Site www.camilocastelobranco.org
Horário

SEG a SEX | 10h00 às 17h30
SÁB e DOM | 10h30 às 12h30 e 14h30 às 17h30
Horário biblioteca
SEG a SEX | 10h00 às 17h15

Espaço Internet / Gab@jovem

(Museu Bernardino Machado)
Rua Adriano Pinto Basto, 75
4760-114 Vila Nova de Famalicão
Telefone 252322242
E-mail einternet@vilanovadefamaliao.org
Horário
SEG a SÁB | 09h00 às 19h00

Posto de Turismo

Praça D. Maria II
4760-111 Vila Nova de Famalicão
Telefone 252312564 | **Fax** 252312564
E-mail postodeturismo@vilanovadefamaliao.org

agenda cultural vilanovadefamalicao



CAPA
O Natal nos Paços do Concelho

Director

Armindo Costa

Director-adjunto

Paulo Cunha

Coordenação e textos

Isaura Costa

Colaborações nesta edição

Álvaro Santos, Ana Silva, Carla Araújo, Duarte Teles, José Manuel Oliveira, Fátima Almeida, Lia Cardoso, Mariana Pereira, Nelson Pereira, Nuno Tinoco, Nazaré Seara, Paula Lamego, Paulo Peixoto, Pedro Costa, Sandra Silva, Sandra Sousa e Vítor Moreira

Fotografia

António Freitas

Design Gráfico e Paginação

Antonieta Marlins

Propriedade

Câmara Municipal de Vila Nova de Famalicão

Impressão

Tipografia Mota & Ferreira, Lda.

Tiragem

7500 exemplares

Distribuição

Gratuita

Periodicidade

Mensal

Eventuais alterações na programação e calendário constantes nesta Agenda Cultural de Vila Nova de Famalicão são da responsabilidade dos promotores das iniciativas.

Envio de informação até ao dia 10 do mês anterior.

Departamento de Cultura e Turismo

Casa da Cultura – Rua Direita

4760-134 Vila Nova de Famalicão

Telefone 252 320954 » Fax 252 377110

E-mail agendacultural@vilanovadefamalicao.org

Site www.vilanovadefamalicao.org

DM



TAXA PAGA
PORTUGAL
VILA NOVA DE FAMALICÃO



www.vilanovadefamalicao.org