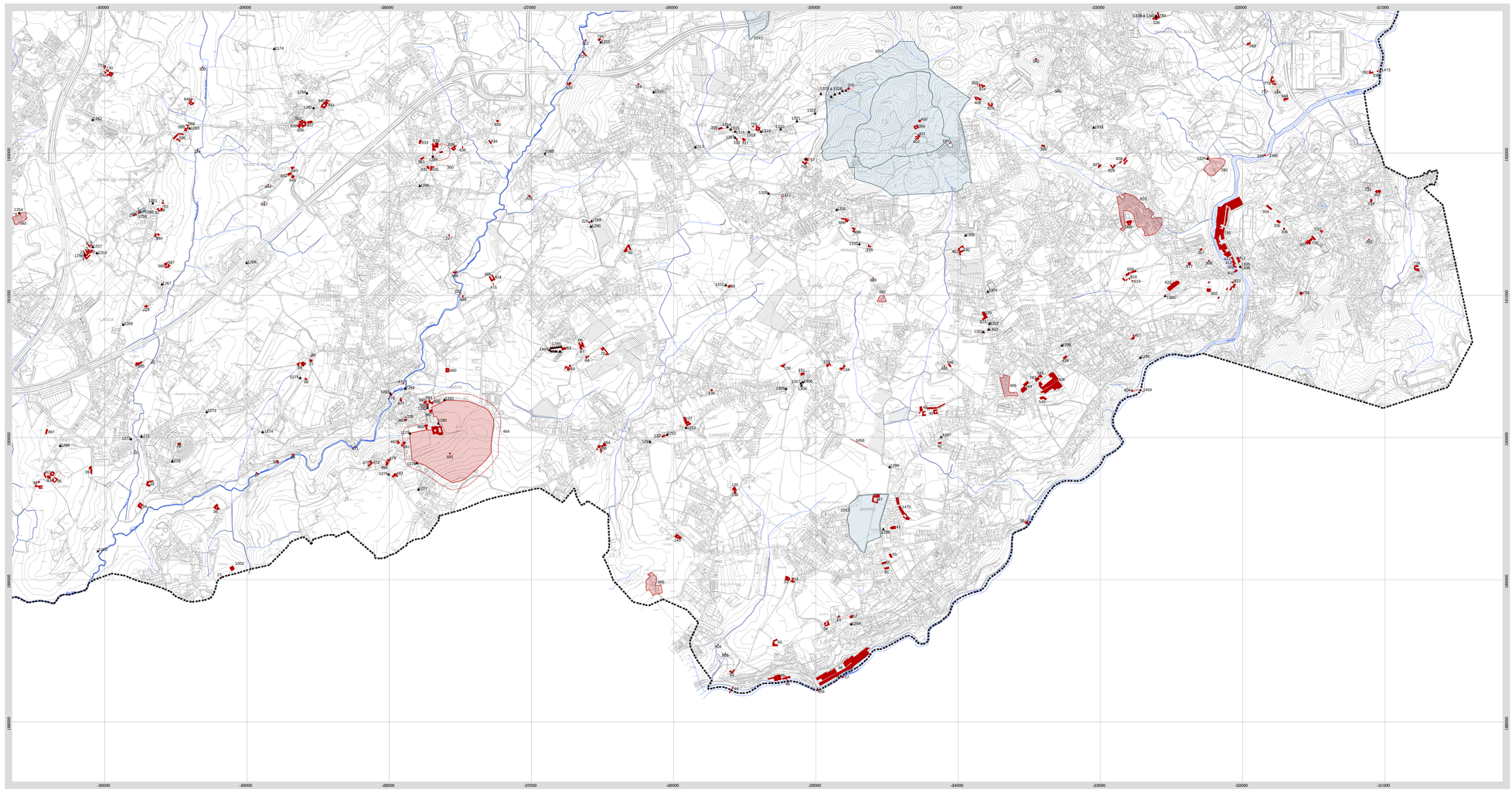

Património Edificado

Classificado

323. Igreja de Santa Eulália do Mosteiro de Arnoso
244. Ponte da Lagoncinha
380. Ponte de Serves
464. Igreja de Lardim, Moneiro e Terrenos Abvangidos pela Cerca
12. Igreja de S. Tiago de Antas
379. Casa do Vinhal, capela e jardins
365. Casa de Camilo Castelo Branco
170. Casa Quinta e Mata de Findela
1446. Cruzeiro do lugar da Quinta
161. Ruinas da Capela de Cavalões
497. Casa de Vila Boa
141. Casa de Santiago e Aqueduto

Não Classificado [identificação constante na tabela anexo I do Regulamento]

Património Arqueológico

Classificado

1242. Marco Miliário
1059. Castro da Monte Redondo / São Mamede
1008. Castro do Monte das Ermidas
1007. Castro de S. Miguel-o-Anjo
1010. Estação Arqueológica de São João de Perreiros

Abrangido por PEPA

2. Casa Paroquial de Abade de Vermoim e Sarcófago III
13. Poço Velha [Fontão de Antas
1011. Mamoa de Fiães
1012. Castro da Penicesa
1018. Castro do Facho e Povoado do Facho
1023. Sítio Arqueológico de Lamela
1024. Castro do Crutro
1025. Castro de Santa Cristina
1027. Castro da Ródca: Ródca I
1028. Castro do Castro: Ródca II
1029. Santo Ovídio
1030. Eremitério de Santo Antoninho
1032. Mamoa nº4 de Vermoim
1033. Mamoa nº1 de Vermoim
1034. Mamoa nº3 de Vermoim
1035. Mamoa nº2 de Vermoim
1036. Anáisia da Telhado
1037. Castro e Castelo de Vermoim
1038. Castro das Eiras
1039. Bouça do Pique
1045. Castro de Santa Tecla e Castelo de Salcroso
1046. Penedo da Moura
1152. Marco Miliário da Devesa
1259. Sarcófrago I
1260. Sarcófrago II

Abrangido por ZPA

1013. Sítio Arqueológico da Igreja Velha II
1014. Sítio Arqueológico de Ledeira
1015. Sítio Arqueológico de Eirados
1016. Sítio Arqueológico de Flanqa
1017. Estação Romana da Quinta da Devesa
1019. Sítio Arqueológico da Quinta de Boamense
1020. Sítio Arqueológico da Igreja Velha I
1021. Sítio Arqueológico de Seara
1022. Povoado do Rio
1026. Sítio Arqueológico da Igreja
1031. Sítio Arqueológico do Fayo
1039. Estação Romana do Côvelo
1040. Igreja e Cemitério Antigo de Castelões
1041. Sítio Arqueológico de Quinteia
1042. Necrópole da Quinta da Bouça
1043. Sítio Arqueológico de Agreia
1044. Sítio Arqueológico de Agrinha

Património arqueológico classificado

Património arqueológico abrangido por PEPA

Património arqueológico abrangido por ZPA

Património edificado

Limites Administrativos (CAOP 2014)

Edifícios construídos após outubro de 2010

PLANO DIRETOR MUNICIPAL DE VILA NOVA DE FAMALICÃO

PLANTA DE ORDENAMENTO II - Património Edificado e Arqueológico

CMVNF SERVIÇOS DE ORDENAMENTO DO TERRITÓRIO

EMPGIGAMPU

Gabinete Integrado de Projectos e Planeamento, Lda.

ESCALA: 1/10.000

DATA: dezembro de 2014

0 100 200 500m

N

PLANO DIRETOR MUNICIPAL E PEA PLANO ESPECIAL DE ARQUEOLOGIA

planta D

BASE CARTOGRÁFICA:
Ortofotomapa Digital: Câmara Municipal de Vila Nova de Famalicão
Sistema Fotogramétrico: Intergraph Z/Imaging
Processo: 8º Ciclo de Homologação - 47.136, 14 de Fevereiro de 2013
Entidade Homologadora pela Homologação: Instituto Geográfico Português
Sistema de Projeção: Transversa Mercator
Sistema de Referência Altimétrico: Datum Altimétrico - Marégrafo de Cascais
Sistema de Coordenadas: PT-TM06/ETRS89
Elipsóide de Referência: GRS 1980
Equidistância das Curvas de Nível: 5 metros
Precisão Planimétrica: (E.M.Q.) ≤ 1.50m
Precisão Altimétrica: (E.M.Q.) ≤ 1.50m
Entidade Fornecedora: Tecnoforma, SPI, da pessoa colectiva nº 503 176 966
Ortofotomapa Digital: 1m
Sistema de Projeção: Transversa Mercator
Precisão Posicional da Série Gráfica: 1.25m
39°40'00" ,72N 09°00'00" ,18W