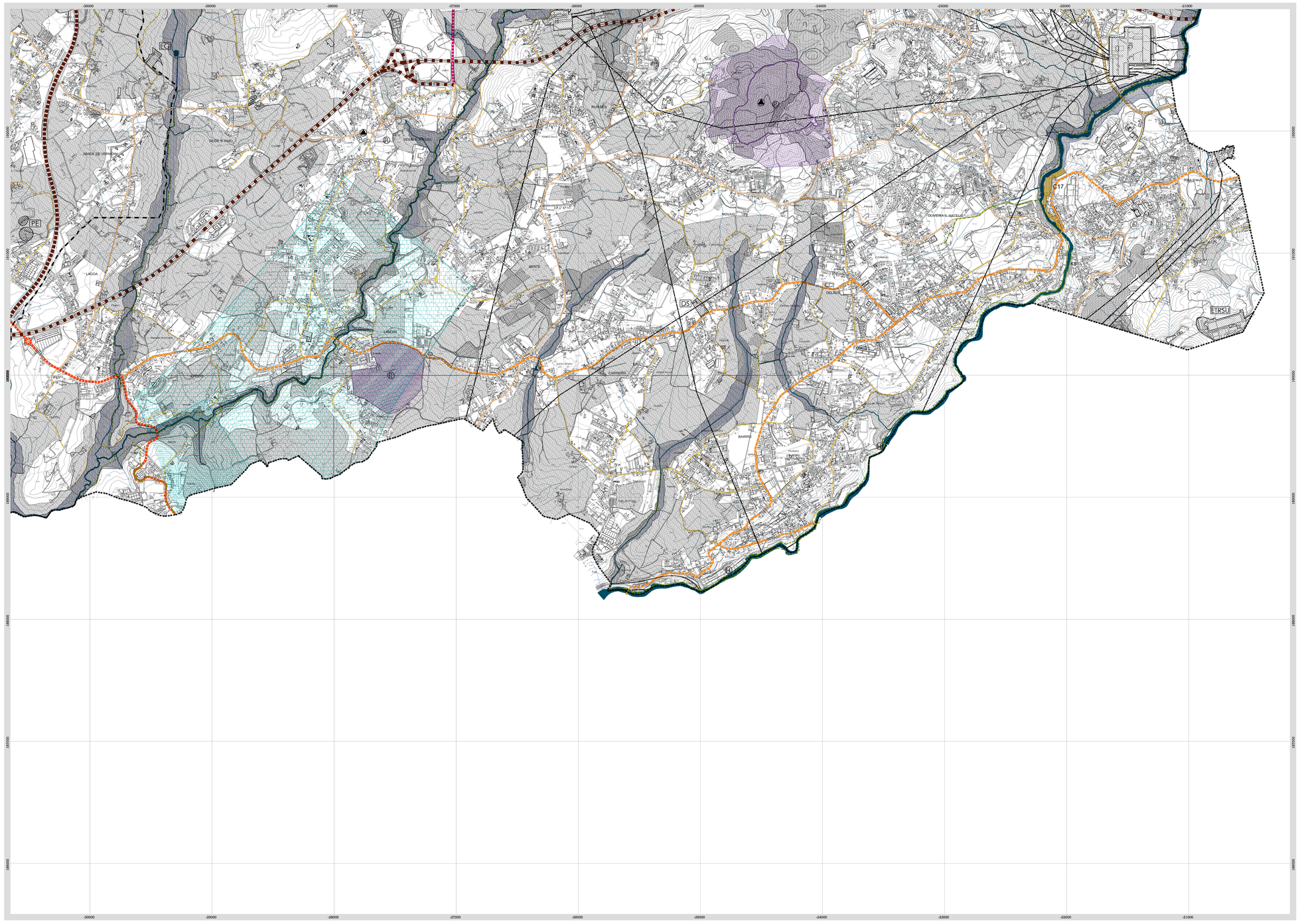

LEGENDA:

1- RECURSOS NATURAIS

1.1- RECURSOS HÍDRICOS

- Leitos dos cursos de água
- Zona Inundável

1.2- RECURSOS GEOLÓGICOS

- Extração massa mineral
- Concessão Mineiro de Cualino (DL 90/90, de 16 de março)

Zonas de proteção para a concessão da água mineral, denominada "Cálidas da Saúde", DL 90/90 de 16 de março

- Zona intermédia de proteção
- Zona alargada de proteção

1.3- RECURSOS AGRÍCOLAS E FLORESTAIS

- Reserva Agrícola Nacional
- (N) Árvores de Interesse Público (Aviso n° 4 de 10 de março de 2010)

1.4- RECURSOS ECOLÓGICOS

- Leitos dos cursos de água que integram a REN
- Reserva Ecológica Nacional

Excluídos da REN (ver quadro de exclusões da REN)

- Excluído de áreas ocupadas ou comprometidas
- Excluído de áreas para satisfação de carências

2- PATRIMÓNIO EDIFICADO

2.1 - ESTATUTOS CLASSIFICADOS OU EM VIAS DE CLASSIFICAÇÃO

- Área classificada ou em vias de classificação
- Zona Especial de Proteção
- Zona geral de proteção
- Zona Non Aedificandi

Monumentos Nacionais

- (P) Igreja da Santa Eulália do Mosteiro de Arnoso *033 (D. 28536/38, de 22 de março e DG 30/71, de 10 de abril)
- (P) Ponte da Ingueninha *244 (D. 33573/43 de 16 de agosto e DG. 2/51 de 4 de fevereiro)
- (P) Ponte de Serves *280 (D. 28536/38, de 22 de março)
- (P) Marco Miliário *1242 (DG. 136 de 23 de junho de 1910)
- (P) Castro de Monte Bedemio / São Mamede *1009 (DG. 136 de 23 de junho de 1910)

Imóveis de Interesse Público

- (P) Igreja de Landim, Mosteiro e Terreiros Adventícios pela Cerca *484 (DL, 2/96, de 5 de março)
- (P) Igreja de S. Tiago de Arnoso *12 (D. 43057/59, de 6 de dezembro)
- (P) Casa do Visital, capela e jardim *579 (DL 139/77, de 20 de setembro)
- (P) Casa do Cunhó (Casinha Branca) *580 (D. 26/78, de 12 de setembro)
- (P) Castro do Monte das Ermidas *1006 (D. 39/95, de 17 de julho)
- (P) Castro de S. Miguel-o-Anjo *1007 (D. 39/95, de 17 de julho)

Monumento de Interesse Público

- (P) Casa Quinta e Mata de Pindela *170 (Portaria n° 740-DG/2012, 2ª série - n°158, de 15 de dezembro)
- (P) Cruzeiro do lugar de Quinta *1446 (Portaria n° 453/2012, DR, 1ª série, n° 125, de 29 de setembro)

Sítio de Interesse Público

- (P) Estação Arqueológica de São João de Ferreiros *1010 (Portaria n°453/2012, DR, 1ª série, n°125, de 27 de agosto)

Imóvel de Interesse Municipal

- (P) Ruínas da Capela de Cavalhas *161 (D. 95/78, DR, 1.ª série, n°215, de 12 de setembro)
- (P) Casa de Vila Boa *487 (D. 129/77, DR, 1.ª série, n°230, de 03 de setembro)

Imóveis em Vias de Classificação

- (P) Casa de Santiago e Aqueduto *141 (Despacho de 21/07/2012)

* Número de identificação correspondente na Planta de Ordenamento II - Património Edificado e Arqueológico

3- EQUIPAMENTOS

- Área de implantação
- Zona especial de proteção
- (E) Escola Industrial e Comercial , actual Escola Secundária Dom Sancho I DG n° 142/82, 2 série, de 19 de junho)
- (S) Hospital S. João de Deus - Actual Centro Hospitalar do Médio Ave (DG n° 285/55, 2 série, de 11 de Dezembro)

4- INFRAESTRUTURAS

- Área de implantação

Rede de Esgotos

- Sistema Integrado de Despoluição do Vale do Ave
- Aqueduto Público Submersível para Instalação da Rede de Drenagem de Águas Residuais Domésticas (Despacho n. º 7956/2006)
- ETAR Estação de Tratamento de Águas Residuais

Linhas Eléctricas

- Rede de alta tensão 60 KV
- Rede de muito alta tensão 130 KV a 150 KV
- Rede de muito alta tensão 400 KV
- ETRSU Estação de Tratamento de Resíduos Sólidos Urbanos
- (T) Central Termoelétrica Energinado - Lousado

Gasodutos

- 1.º escalão
- 2.º escalão
- (EG) Estações de Gás
- (H) Aproveitamento Hidroelétrico de Arnoso-Galego
- (H) Aproveitamento Hidroelétrico de Canipas

Rede Rodoviária Nacional

- Autoestrada B1/A3
- Autoestrada IC5/A7
- Estradas Nacionais
- Rede Nacional Fundamental
- Rede Nacional Complementar

Outras Vias sob jurisdição da EP

- Estradas Regionais
- Estradas Nacionais Desclassificadas pelo PRN2000

Rede Rodoviária Prevista

- Variante à EN14

Rede Rodoviária (Rede Municipal)

- Estradas Regionais sob a jurisdição do Município
- Estradas Nacionais Desclassificadas pelo PRN2000
- Estradas Nacionais Desclassificadas pela construção da Variante Nascente (VN)
- Via Intermunicipal (VIM)
- Estradas Municipais
- Caminhos Municipais

Rede Ferroviária

- Linha Férrea dupla
- Linha Férrea simples (inclui a Linha da Povoa desativada)

5- ATIVIDADES PERIGOSAS

- Área de implantação
- (DS) Estabelecimentos com substâncias perigosas (DL 254/07, de 12 de julho, atualizado)
- (PE) Estabelecimento com produtos explosivos

6- CARTOGRAFIA E PLANEAMENTO

- Marcos Geodésicos
- Limites Administrativos (CAOP 2014)
- Edifícios construídos após outubro de 2010

EXCLUSÕES DE REN:

Exclusão de áreas ocupadas ou comprometidas

Nº de ordem	Superfície (ha)	Áreas da REN alteradas	Fim a que se destina
C01	20.88	Cabeceiras das linhas de água	Solo Rural - Espaço Florestal de Proteção
C02	0.65	Zonas ameaçadas pelas cheias	Solo Urbanizado - Espaço de Atividades Económicas
C03	1.13	Zonas ameaçadas pelas cheias	Solo Urbanizado - Espaço de Atividades Económicas
C04	0.22	Zonas ameaçadas por cheias e áreas de infiltração máxima	Solo Rural - Espaço Agrícola
C05	0.07	Zonas ameaçadas pelas cheias	Solo Urbanizado - Espaço Urbano de Baixa Densidade
C06	0.43	Zonas ameaçadas pelas cheias	Solo Urbanizado - Espaço Urbano de Baixa Densidade
C07	0.52	Zonas ameaçadas pelas cheias	Solo Urbanizado - Espaço Central
C08	0.18	Zonas ameaçadas por cheias e áreas de infiltração máxima	Solo Urbanizado - Espaço Central
C09	0.18	Zonas ameaçadas pelas cheias	Solo Urbanizado - Espaço Central
C10	0.71	Zonas ameaçadas pelas cheias	Solo Urbanizado - Espaço Residencial de Média Densidade
C11	0.05	Zonas ameaçadas pelas cheias	Solo Urbanizado - Espaço Central
C12	0.07	Zonas ameaçadas pelas cheias	Solo Urbanizado - Espaço Central
C13	0.52	Zonas ameaçadas pelas cheias	Solo Urbanizado - Espaço de Equipamentos
C14	0.46	Zonas ameaçadas pelas cheias	Solo Urbanizado - Espaço Residencial de Média Densidade
C15	0.67	Cabeceiras de linhas de água e áreas com risco de erosão	Solo Rural - Espaço Florestal de Recreio e Usufruto,enoa e Estética de Paisagem
C16	1.37	Zonas ameaçadas pelas cheias	Solo Urbanizado - Espaço de Atividades Económicas
C17	2.00	Zonas ameaçadas pelas cheias	Solo Urbanizado - Espaço Central

Exclusão de áreas para satisfação de carências

Nº de ordem	Superfície (ha)	Áreas da REN alteradas	Fim a que se destina
E01	0.18	Zonas ameaçadas por cheias e áreas de infiltração máxima	Solo Urbanizado - Espaço de Atividades Económicas
E02	0.34	Cabeceiras de linhas de água e áreas com risco de erosão	Solo Rural - Espaço Florestal de Recreio e Usufruto,enoa e Estética de Paisagem

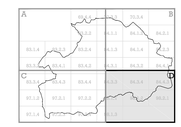

PLANO DIRETOR MUNICIPAL DE VILA NOVA DE FAMALICÃO

PLANTA DE CONDICIONANTES I

CÂMARA MUNICIPAL DE VILA NOVA DE FAMALICÃO

DEPO/GEOMPU

Consórcio Geoprime & Cartaltus Cartografia, Lda.

ESCALA 1/10.000

0M 500 1000m

DATA

maio 2015

N

CONDICIONANTES

planta D

BASE CARTOGRÁFICA
Câmara Municipal de Vila Nova de Famalicão
Entidade Produtora: Simonsolo - Geoengenharia, S.A.
Data de Voo: Abril de 2010 e Outubro de 2010
Processo: N.º Data de Homologação: / n.º:126, 19 de Fevereiro de 2013
Entidade responsável pela Homologação: Instituto Geográfico Portugês
Meta Cartográfica Nacional 126
Sistema de Coordenadas Militar Morazze
Proveito Fronteiriso da Raiz Gráfico 1.25m

Sistema de Referência Altimétrico Datum Altimétrico - Hidrógrafo de Cascais
Sistema de Coordenadas: PT-TMS6 ETRS89
Meridiano Central: 9º Longitude W
Equidistância das Curvas de Nível 5 metros
Precisão Planimétrica: (E,N,Z) ≤ 1.25m
Precisão Altimétrica: (Z) ≤ 1.25m
Elevação Fronteiriso e Tumulos: 97% do amostra
Origem das Coordenadas Retangulares
39°N/32°, 22M 187°32'18", 14W