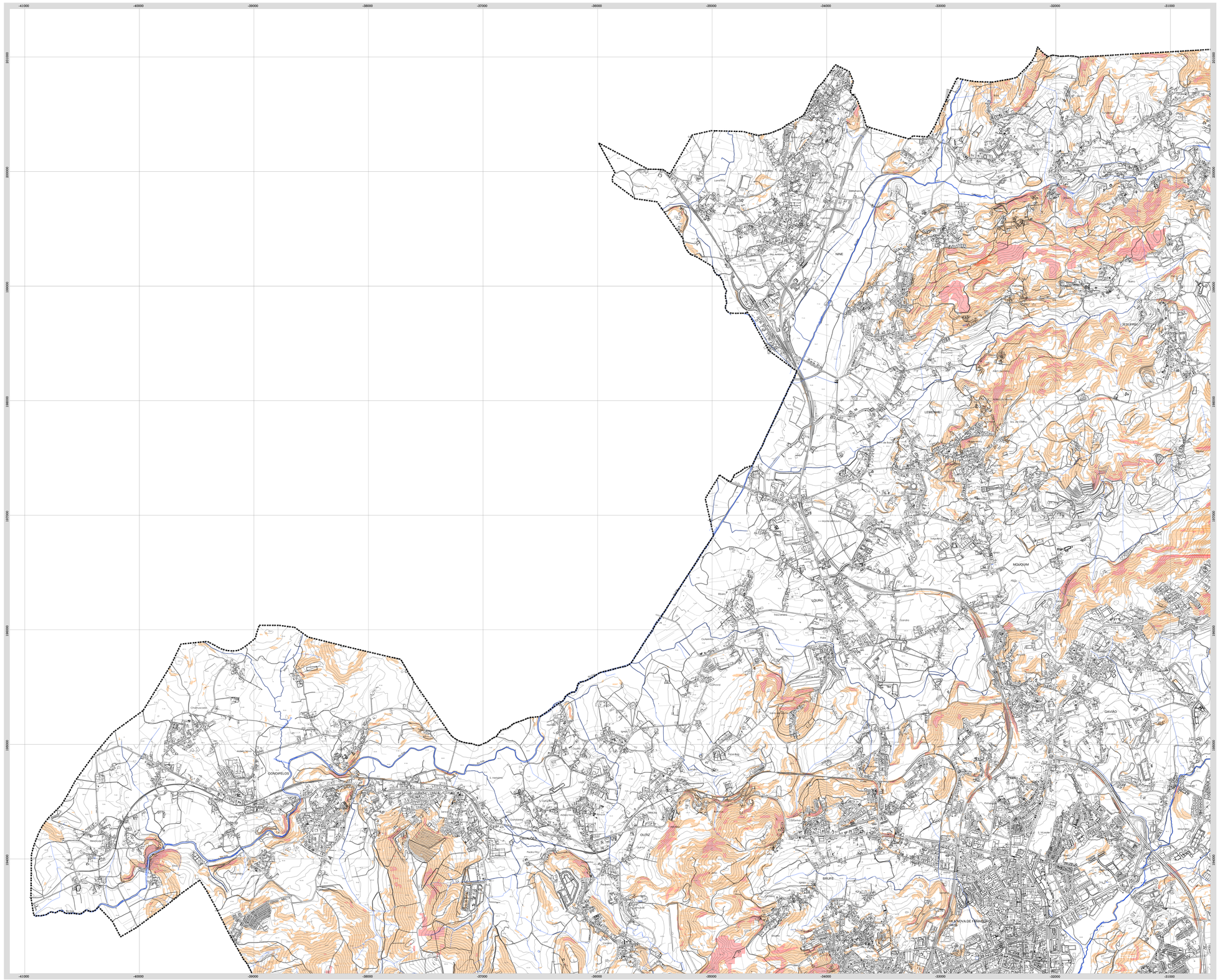

Perigosidade de Incêndio Florestal

- Alta
- Muito Alta
- Edifícios construídos após outubro de 2010
- Limites Administrativos (CAOP 2014)

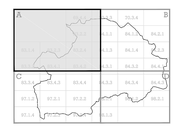

PLANO DIRETOR MUNICIPAL DE VILA NOVA DE FAMALICÃO

PLANTA DE CONDICIONANTES III - Perigosidade de Incêndios Florestais

Câmara Municipal de Vila Nova de Famalicão
Divisão de Ordenamento do Território

Quadro Criação de Cenários e Prospectiva, Lda.

ESCALA 1/10.000

0 (M) 500 1000m

DATA

Outubro 2014

N

BASE CARTOGRÁFICA
Entidade Responsável: Câmara Municipal de Vila Nova de Famalicão
Entidade Produtora: Geomatrix - Geoengenharia, S.A.
Data de Edição: 2011 | Data de voo: Outubro de 2010
Processo: N.º Ofício de Homologação - n.º126, 14 de Outubro de 2011
Entidade Responsável pela Homologação: Instituto Geográfico Portugês
Sistema de Referência Nacional: 18
Sistema de Projeção: Transversa Mercator
Precisão Posicional da Escala Gráfica: 1,25m

Sistema de Referência Altimétrico: Zonas Altimétricas - Município de Cascais
Sistema de Referência Altimétrico: PT-TNGO, ETRS89
Elipsóide de Referência: GRS80
Equidistância das Curvas de Nível: 5 metros
Precisão Altimétrica: 0,50 m | 1,00 m
Precisão Altimétrica: (2.50 m) | 1.25m
Exatidão Posicional a Tramitia: 95% de sensiva
Sistema de Coordenadas Rectangulares
M=0°00' (M) M=0°00' (M)

CONDICIONANTES
PLANO DIRETOR MUNICIPAL

planta A