

LEGENDA

QUADRO DE ACCES
PROGRAMAÇÃO E EXECUÇÃO DO PLANO DIRECTOR MUNICIPAL

Anexo	Código	Código de Acesso	Ano 2011		Custo (€)
			Plano	Programa	
1	1	1	X	X	100 000
2	2	2	X	X	100 000
3	3	3	X	X	100 000
4	4	4	X	X	100 000
5	5	5	X	X	100 000
6	6	6	X	X	100 000
7	7	7	X	X	100 000
8	8	8	X	X	100 000
9	9	9	X	X	100 000
10	10	10	X	X	100 000
11	11	11	X	X	100 000
12	12	12	X	X	100 000
13	13	13	X	X	100 000
14	14	14	X	X	100 000
15	15	15	X	X	100 000
16	16	16	X	X	100 000
17	17	17	X	X	100 000
18	18	18	X	X	100 000
19	19	19	X	X	100 000
20	20	20	X	X	100 000
21	21	21	X	X	100 000
22	22	22	X	X	100 000
23	23	23	X	X	100 000
24	24	24	X	X	100 000
25	25	25	X	X	100 000
26	26	26	X	X	100 000
27	27	27	X	X	100 000
28	28	28	X	X	100 000
29	29	29	X	X	100 000
30	30	30	X	X	100 000
31	31	31	X	X	100 000
32	32	32	X	X	100 000
33	33	33	X	X	100 000
34	34	34	X	X	100 000
35	35	35	X	X	100 000
36	36	36	X	X	100 000
37	37	37	X	X	100 000
38	38	38	X	X	100 000
39	39	39	X	X	100 000
40	40	40	X	X	100 000
41	41	41	X	X	100 000
42	42	42	X	X	100 000
43	43	43	X	X	100 000
44	44	44	X	X	100 000
45	45	45	X	X	100 000
46	46	46	X	X	100 000
47	47	47	X	X	100 000
48	48	48	X	X	100 000
49	49	49	X	X	100 000
50	50	50	X	X	100 000
51	51	51	X	X	100 000
52	52	52	X	X	100 000
53	53	53	X	X	100 000
54	54	54	X	X	100 000
55	55	55	X	X	100 000
56	56	56	X	X	100 000
57	57	57	X	X	100 000
58	58	58	X	X	100 000
59	59	59	X	X	100 000
60	60	60	X	X	100 000
61	61	61	X	X	100 000
62	62	62	X	X	100 000
63	63	63	X	X	100 000
64	64	64	X	X	100 000
65	65	65	X	X	100 000
66	66	66	X	X	100 000
67	67	67	X	X	100 000
68	68	68	X	X	100 000
69	69	69	X	X	100 000
70	70	70	X	X	100 000
71	71	71	X	X	100 000
72	72	72	X	X	100 000
73	73	73	X	X	100 000
74	74	74	X	X	100 000
75	75	75	X	X	100 000
76	76	76	X	X	100 000
77	77	77	X	X	100 000
78	78	78	X	X	100 000
79	79	79	X	X	100 000
80	80	80	X	X	100 000
81	81	81	X	X	100 000
82	82	82	X	X	100 000
83	83	83	X	X	100 000
84	84	84	X	X	100 000
85	85	85	X	X	100 000
86	86	86	X	X	100 000
87	87	87	X	X	100 000
88	88	88	X	X	100 000
89	89	89	X	X	100 000
90	90	90	X	X	100 000
91	91	91	X	X	100 000
92	92	92	X	X	100 000
93	93	93	X	X	100 000
94	94	94	X	X	100 000
95	95	95	X	X	100 000
96	96	96	X	X	100 000
97	97	97	X	X	100 000
98	98	98	X	X	100 000
99	99	99	X	X	100 000
100	100	100	X	X	100 000

Redes de Infraestruturas

Existente / Proposta

Água / Saneamento / SIVVA

EQUIPAMENTOS

Existente / Proposta

Educação / Desporto / Ação Social / Saúde

Limite de concelho / Limite de freguesia (CAOP2012)

Equipamentos Existentes (Inventário 2011)

▲ Educação: EB1 - Escola Básica 1 / EB23 - Escola Básica 23 / J - Jardim Infância / EP - Escola Profissional / ES - Escola Secundária / BUP - Ensino Superior

▲ Desporto: GCJ - Ginásio Centro/Juvenil / PCJ - Pórtico Centro de Jogos / PCD - Pavilhão e Sala de Desportos / PAF - Piscina do Ar Livre / PC - Piscina Coberta / PA - Piscina Alentejo / PF - Pavilhão em Escola

▲ Ação Social: AD - Apoio Domiciliário / CD - Centro de Dia / C - Círculo / M - Lar de Idosos

▲ Saúde: CS - Centro de Saúde / ES - Extensão de Saúde / H - Hospital / MCV - Níctes Cruz Vermelha / F - Farmácia

PLANO DIRECTOR MUNICIPAL DE VILA NOVA DE FAMILIÇÃO
PLANTA DE EQUIPAMENTOS E INFRAESTRUTURAS (rede de abastecimento água e rede de saneamento)

ESCALA 1:10.000 DATA Outubro 2014

BASE CARTOGRAFICA: Instituto Geográfico Nacional - Carta Militar de Portugal - 1:50.000

ELABORADO POR: ETAR - Engenharia de Terras e Ambiente, S.A. - Rua da Indústria, 10 - 4700-000 Vila Nova de Famalicão

REVISÃO: 01 - 01/10/2014

PROJETO: Plano Diretor Municipal de Vila Nova de Famalicão - Planta de Equipamentos e Infraestruturas

ETAR - Engenharia de Terras e Ambiente, S.A. - Rua da Indústria, 10 - 4700-000 Vila Nova de Famalicão

planta B

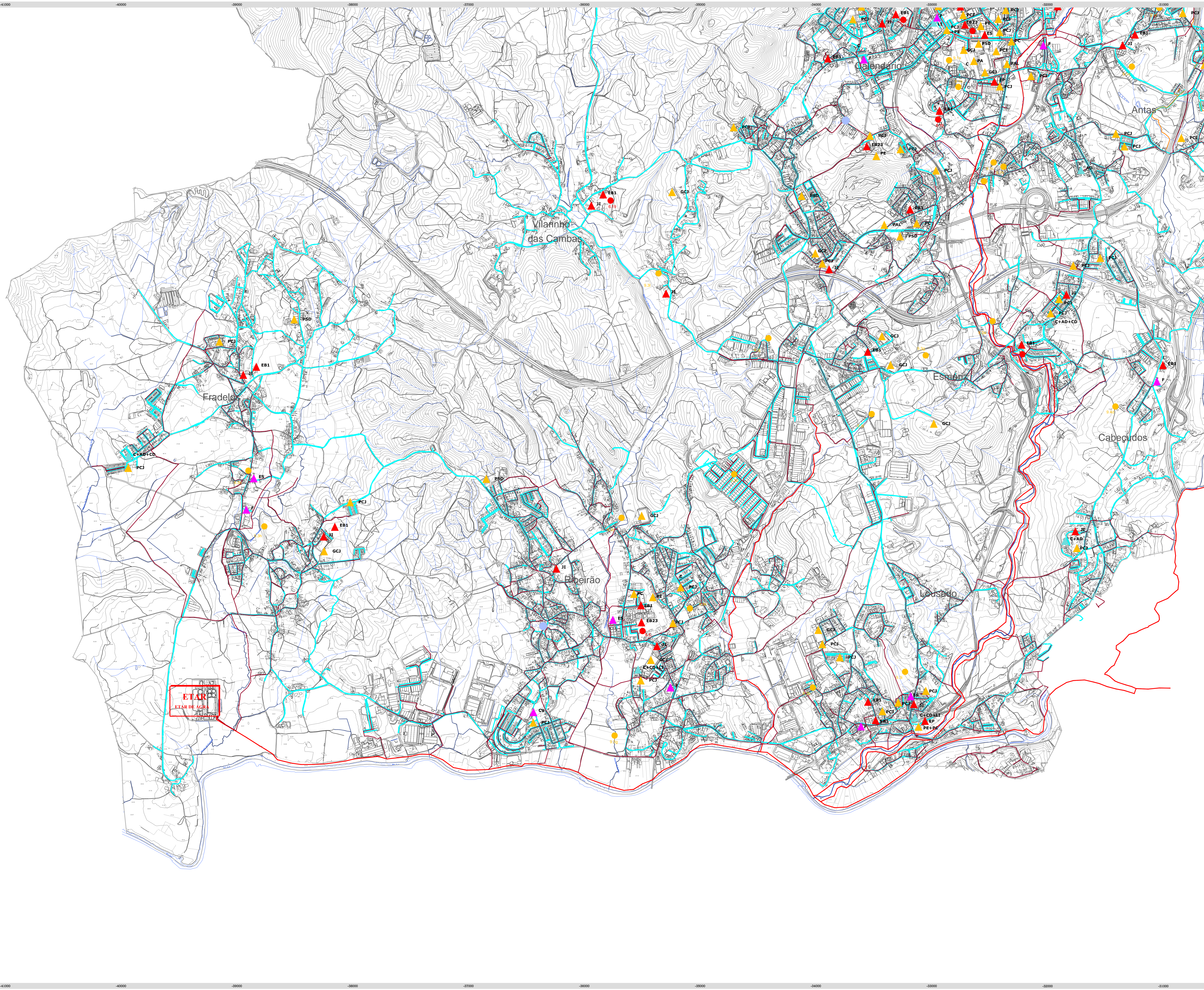

LEGENDA

QUADRO DE AÇÕES
"PROGRAMAÇÃO E EXECUÇÃO" DO PLANO DIRECTOR MUNICIPAL

Ações	Previsão de Custo (M€)	Período de Execução (Anos)				Valor Total (M€)
		1	2	3	4	
001 - Água - saneamento	1000	1	1			1000
002 - Saneamento	1000	1	1			1000
003 - Saneamento	1000	1	1			1000
004 - Saneamento	1000	1	1			1000
005 - Saneamento	1000	1	1			1000
006 - Saneamento	1000	1	1			1000
007 - Saneamento	1000	1	1			1000
008 - Saneamento	1000	1	1			1000
009 - Saneamento	1000	1	1			1000
010 - Saneamento	1000	1	1			1000
011 - Saneamento	1000	1	1			1000
012 - Saneamento	1000	1	1			1000
013 - Saneamento	1000	1	1			1000
014 - Saneamento	1000	1	1			1000
015 - Saneamento	1000	1	1			1000
016 - Saneamento	1000	1	1			1000
017 - Saneamento	1000	1	1			1000
018 - Saneamento	1000	1	1			1000
019 - Saneamento	1000	1	1			1000
020 - Saneamento	1000	1	1			1000
021 - Saneamento	1000	1	1			1000
022 - Saneamento	1000	1	1			1000
023 - Saneamento	1000	1	1			1000
024 - Saneamento	1000	1	1			1000
025 - Saneamento	1000	1	1			1000
026 - Saneamento	1000	1	1			1000
027 - Saneamento	1000	1	1			1000
028 - Saneamento	1000	1	1			1000
029 - Saneamento	1000	1	1			1000
030 - Saneamento	1000	1	1			1000
031 - Saneamento	1000	1	1			1000
032 - Saneamento	1000	1	1			1000
033 - Saneamento	1000	1	1			1000
034 - Saneamento	1000	1	1			1000
035 - Saneamento	1000	1	1			1000
036 - Saneamento	1000	1	1			1000
037 - Saneamento	1000	1	1			1000
038 - Saneamento	1000	1	1			1000
039 - Saneamento	1000	1	1			1000
040 - Saneamento	1000	1	1			1000
041 - Saneamento	1000	1	1			1000
042 - Saneamento	1000	1	1			1000
043 - Saneamento	1000	1	1			1000
044 - Saneamento	1000	1	1			1000
045 - Saneamento	1000	1	1			1000
046 - Saneamento	1000	1	1			1000
047 - Saneamento	1000	1	1			1000
048 - Saneamento	1000	1	1			1000
049 - Saneamento	1000	1	1			1000
050 - Saneamento	1000	1	1			1000

Redes de Infraestruturas

- Água (Cyan line)
- Saneamento (Red line)
- SERVA (Purple line)

EQUIPAMENTOS

- Educação (Red triangle)
- Cultura/Parque (Yellow triangle)
- Ambiente (Cyan triangle)
- Ação Social (Purple triangle)
- Saúde (Blue triangle)

Equipamentos Existentes (Inventário 2011)

- Educação: EB1 - Escola Básica/ EB23 - Escola Básica2/ JI - Jardim Infância/ EP - Escola Profissional/ ES - Escola Secundária/ BUP - Ensino Superior
- Desporto: GC2 - Ginásio Campo Futebol/ PCJ - Pequeno campo de Jogos/ PCD - Pavilhão e Sala de Desporto/ PAS - Piscina do Ar Livre/ PC - Piscina Coberta/ PA - Piscina de Aquecimento/ PF - Pavilhão em Escola
- Ação Social: AD - Apoio Domiciliário/ CD - Centro de Dia/ C - Creche/ M - Lar de Idosos
- Saúde: CS - Centro de Saúde/ ES - Extensão de Saúde/ H - Hospital/ MCV - Núcleo Cruz Vermelha/ F - Farmácia

PLANO DIRECTOR MUNICIPAL DE VILA NOVA DE FAMALICÃO
PLANTA DE EQUIPAMENTOS E INFRAESTRUTURAS (rede de abastecimento água e rede de saneamento)

ESCALA 1/10.000 **DATA** Outubro 2014

BASE CARTOGRAFICA
Carta de Portugal - Carta Municipal de Vila Nova de Famalicão
Sistema de Referência Geodésica: WGS 1984
Datum: WGS 1984
Projeção: UTM
Fuso Horário: 08E
Escala: 1:100.000
Data: 2011

ELABORAÇÃO
Instituto de Planeamento Municipal - Vila Nova de Famalicão
Departamento de Planeamento Municipal
Serviço de Planeamento Municipal
Data: Outubro 2014

planta C

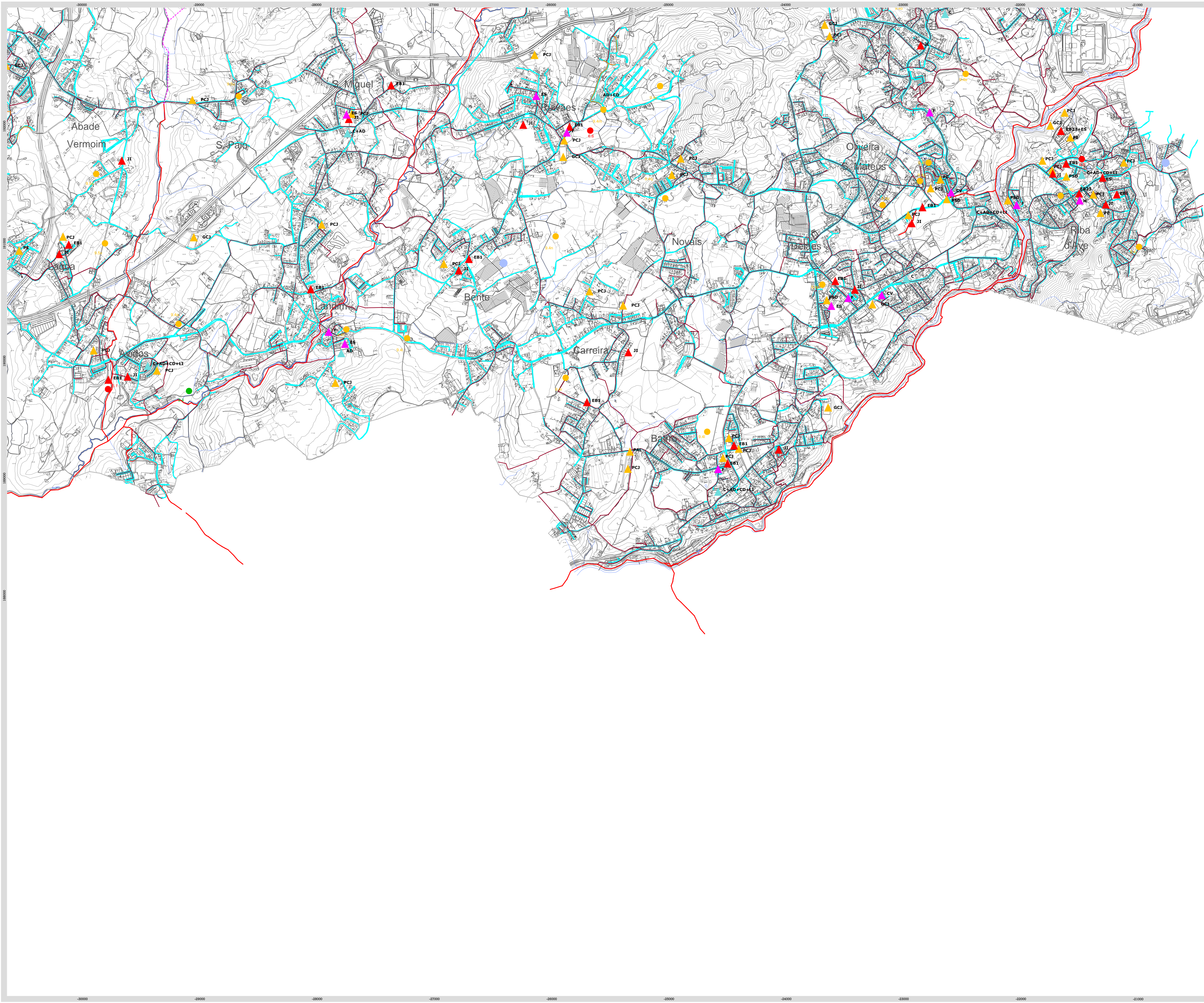

LEGENDA

QUADRO DE ACESSOS
PROGRAMAÇÃO E EXECUÇÃO DO PLANO DIRECTOR MUNICIPAL

Açúcar	Projeção UTM	Coord. X (Easting)	Coord. Y (Northing)	Altitude (m)	Data
PC1	49Q	295000	4640000	150	2011
PC2	49Q	295000	4640000	150	2011
PC3	49Q	295000	4640000	150	2011
PC4	49Q	295000	4640000	150	2011
PC5	49Q	295000	4640000	150	2011
PC6	49Q	295000	4640000	150	2011
PC7	49Q	295000	4640000	150	2011
PC8	49Q	295000	4640000	150	2011
PC9	49Q	295000	4640000	150	2011
PC10	49Q	295000	4640000	150	2011
PC11	49Q	295000	4640000	150	2011
PC12	49Q	295000	4640000	150	2011
PC13	49Q	295000	4640000	150	2011
PC14	49Q	295000	4640000	150	2011
PC15	49Q	295000	4640000	150	2011
PC16	49Q	295000	4640000	150	2011
PC17	49Q	295000	4640000	150	2011
PC18	49Q	295000	4640000	150	2011
PC19	49Q	295000	4640000	150	2011
PC20	49Q	295000	4640000	150	2011
PC21	49Q	295000	4640000	150	2011
PC22	49Q	295000	4640000	150	2011
PC23	49Q	295000	4640000	150	2011
PC24	49Q	295000	4640000	150	2011
PC25	49Q	295000	4640000	150	2011
PC26	49Q	295000	4640000	150	2011
PC27	49Q	295000	4640000	150	2011
PC28	49Q	295000	4640000	150	2011
PC29	49Q	295000	4640000	150	2011
PC30	49Q	295000	4640000	150	2011
PC31	49Q	295000	4640000	150	2011
PC32	49Q	295000	4640000	150	2011
PC33	49Q	295000	4640000	150	2011
PC34	49Q	295000	4640000	150	2011
PC35	49Q	295000	4640000	150	2011
PC36	49Q	295000	4640000	150	2011
PC37	49Q	295000	4640000	150	2011
PC38	49Q	295000	4640000	150	2011
PC39	49Q	295000	4640000	150	2011
PC40	49Q	295000	4640000	150	2011
PC41	49Q	295000	4640000	150	2011
PC42	49Q	295000	4640000	150	2011
PC43	49Q	295000	4640000	150	2011
PC44	49Q	295000	4640000	150	2011
PC45	49Q	295000	4640000	150	2011
PC46	49Q	295000	4640000	150	2011
PC47	49Q	295000	4640000	150	2011
PC48	49Q	295000	4640000	150	2011
PC49	49Q	295000	4640000	150	2011
PC50	49Q	295000	4640000	150	2011
PC51	49Q	295000	4640000	150	2011
PC52	49Q	295000	4640000	150	2011
PC53	49Q	295000	4640000	150	2011
PC54	49Q	295000	4640000	150	2011
PC55	49Q	295000	4640000	150	2011
PC56	49Q	295000	4640000	150	2011
PC57	49Q	295000	4640000	150	2011
PC58	49Q	295000	4640000	150	2011
PC59	49Q	295000	4640000	150	2011
PC60	49Q	295000	4640000	150	2011
PC61	49Q	295000	4640000	150	2011
PC62	49Q	295000	4640000	150	2011
PC63	49Q	295000	4640000	150	2011
PC64	49Q	295000	4640000	150	2011
PC65	49Q	295000	4640000	150	2011
PC66	49Q	295000	4640000	150	2011
PC67	49Q	295000	4640000	150	2011
PC68	49Q	295000	4640000	150	2011
PC69	49Q	295000	4640000	150	2011
PC70	49Q	295000	4640000	150	2011
PC71	49Q	295000	4640000	150	2011
PC72	49Q	295000	4640000	150	2011
PC73	49Q	295000	4640000	150	2011
PC74	49Q	295000	4640000	150	2011
PC75	49Q	295000	4640000	150	2011
PC76	49Q	295000	4640000	150	2011
PC77	49Q	295000	4640000	150	2011
PC78	49Q	295000	4640000	150	2011
PC79	49Q	295000	4640000	150	2011
PC80	49Q	295000	4640000	150	2011
PC81	49Q	295000	4640000	150	2011
PC82	49Q	295000	4640000	150	2011
PC83	49Q	295000	4640000	150	2011
PC84	49Q	295000	4640000	150	2011
PC85	49Q	295000	4640000	150	2011
PC86	49Q	295000	4640000	150	2011
PC87	49Q	295000	4640000	150	2011
PC88	49Q	295000	4640000	150	2011
PC89	49Q	295000	4640000	150	2011
PC90	49Q	295000	4640000	150	2011
PC91	49Q	295000	4640000	150	2011
PC92	49Q	295000	4640000	150	2011
PC93	49Q	295000	4640000	150	2011
PC94	49Q	295000	4640000	150	2011
PC95	49Q	295000	4640000	150	2011
PC96	49Q	295000	4640000	150	2011
PC97	49Q	295000	4640000	150	2011
PC98	49Q	295000	4640000	150	2011
PC99	49Q	295000	4640000	150	2011
PC100	49Q	295000	4640000	150	2011

Redes de Infraestruturas

Existente Proposta

Água ---

Saneamento ---

SETRA ---

EQUIPAMENTOS

Existente Proposta

Educação ▲ ●

Cultura/Património ▲ ●

Desporto ▲ ●

Ação Social ▲ ●

Saúde ▲ ●

Equipamentos Existentes (Inventário 2011)

- Educação** EB1 - Escola Básica / EB23 - Escola Básica23 / JI - Jardim Infância / EP - Escola Profissional / ES - Escola Secundária / BUP - Ensino Superior
- Desporto** GC1 - Grande Centro Jovem / PC1 - Pequeno centro de Jogos / PED - Pavilhão e Sala de Desporto / PAU - Piscina ao Ar Livre / PC - Piscina Coberta / PA - Pista de Atletismo / PE - Pavilhão em Escola
- Ação Social** AD - Apoio Domiciliário / CD - Centro de Dia / C - Creche / M - Lar de Idosos
- Saúde** CS - Centro de Saúde / ES - Extensão de Saúde / H - Hospital / MCV - Núcleo Cruz Vermelha / F - Farmácia

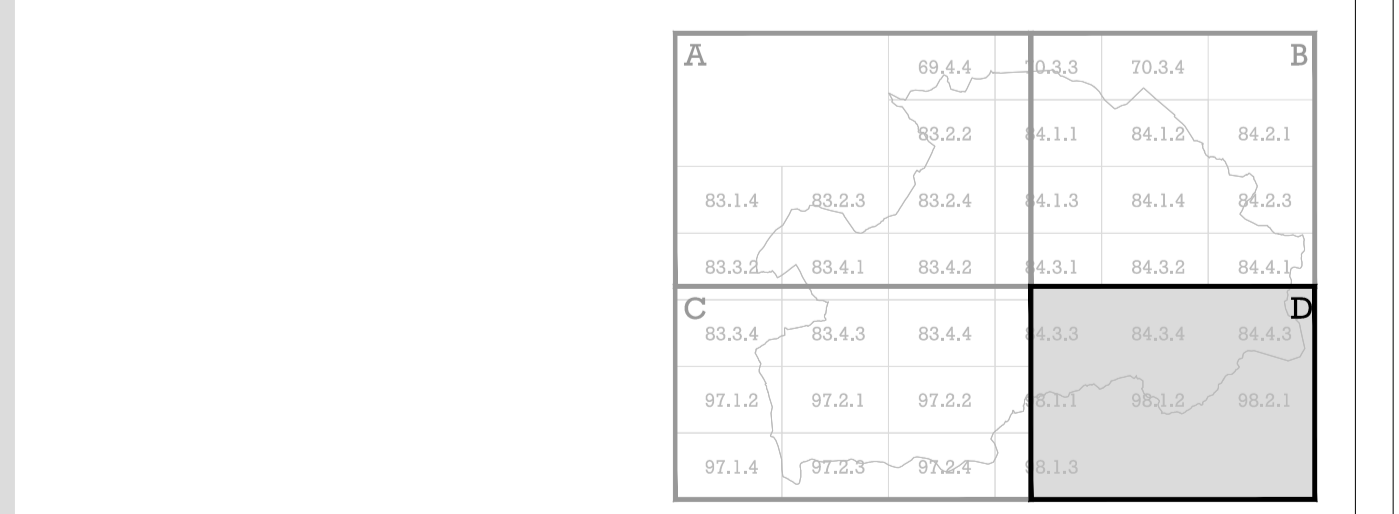

PLANO DIRECTOR MUNICIPAL DE VILA NOVA DE FAMILIÇÃO

PLANTA DE EQUIPAMENTOS E INFRAESTRUTURAS (rede de abastecimento água e rede de saneamento)

ESCALA 1:75.000 **DATA** Outubro 2014

BASE CARTOGRAFICA
 Instituto Geográfico Nacional - Carta Militar de Portugal (CM) 25-18-V
 Instituto Geográfico Nacional - Carta Militar de Portugal (CM) 25-18-V
 Instituto Geográfico Nacional - Carta Militar de Portugal (CM) 25-18-V

INSTRUMENTOS
 Sistema de Informação Geográfica - SIG
 Sistema de Informação Geográfica - SIG

planta D