



-  RAN Final
-  Limites Administrativos (CZOP 2014)
-  Edifícios construídos após outubro de 2010



### PLANO DIRETOR MUNICIPAL DE VILA NOVA DE FAMILIÇÃO

RAN Final Após Discussão Pública

ESCALA 1:10.000 DATA Maio 2015

**BASE CARTOGRAFICA**  
Dados: Instituto Geográfico do Rio Ave  
da Escala: 1:10.000  
Projeto: 10/05/2015  
Data de Edição: 2015 | Data de Aprovação: 2015  
Projeção: UTM de Spheroidal - 12°E, 11 de  
Datum: WGS 84  
Escala: Desconhecida pelo Spheroidal; Insetos  
Cartografia: Portugal 1:50.000  
Serviço de Projeto: Tracerec Monitor

**BASE DE REFERENCIA** Altimetria (em Altitude) -  
Mapa do de Cálculo  
Serviço de Coordenadas: PZ 7264-07508  
Elevação do Referência: 0M  
Estabelecimento das Curvas de Níveis a 5 metros  
Projeção: UTM  
Projeção: Altimetria (1:25.000) e 1:50.000 de acordo  
Cartografia: Portugal 1:50.000 de acordo  
Serviço de Projeto: Tracerec Monitor

**RAM**  
RESERVA AGRÍCOLA  
MUNICIPAL

Carta 5.1



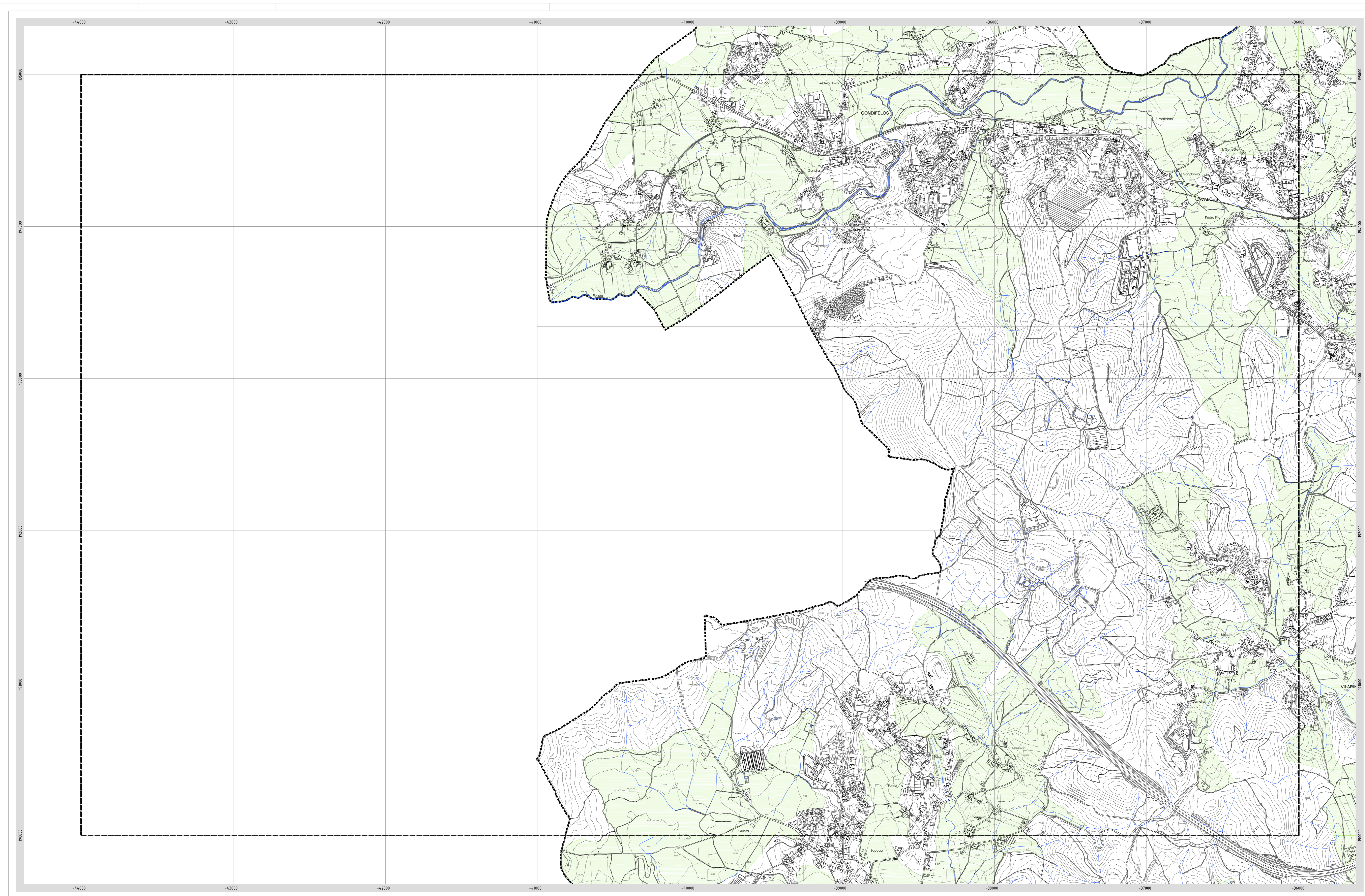

- RAN Final
- Limites Administrativos (CAOP 2014)



**PLANO DIRETOR MUNICIPAL DE VILA NOVA DE FAMILIÇÃO**  
**RAN Final Após Discussão Pública**

**ESCALA** 1:10.000      **DATA** Maio 2015

**RESERVA AGRÍCOLA NACIONAL**  
 VILA NOVA DE FAMILIÇÃO  
**Carta 5.2**

**ÁREA CARTOGRAFICA:** Reserva Municipal de Vila Nova de Famalicão  
**ÁREA PROJEÇÃO:** Reserva - Obsoleta (S. 25)  
**DATA DE ELABORAÇÃO:** 2011 (2 de maio)  
**ELABORADO POR:** [Nome do Autor]  
**REVISÃO:** [Nome do Revisor]  
**APROVADO POR:** [Nome do Aprovado]

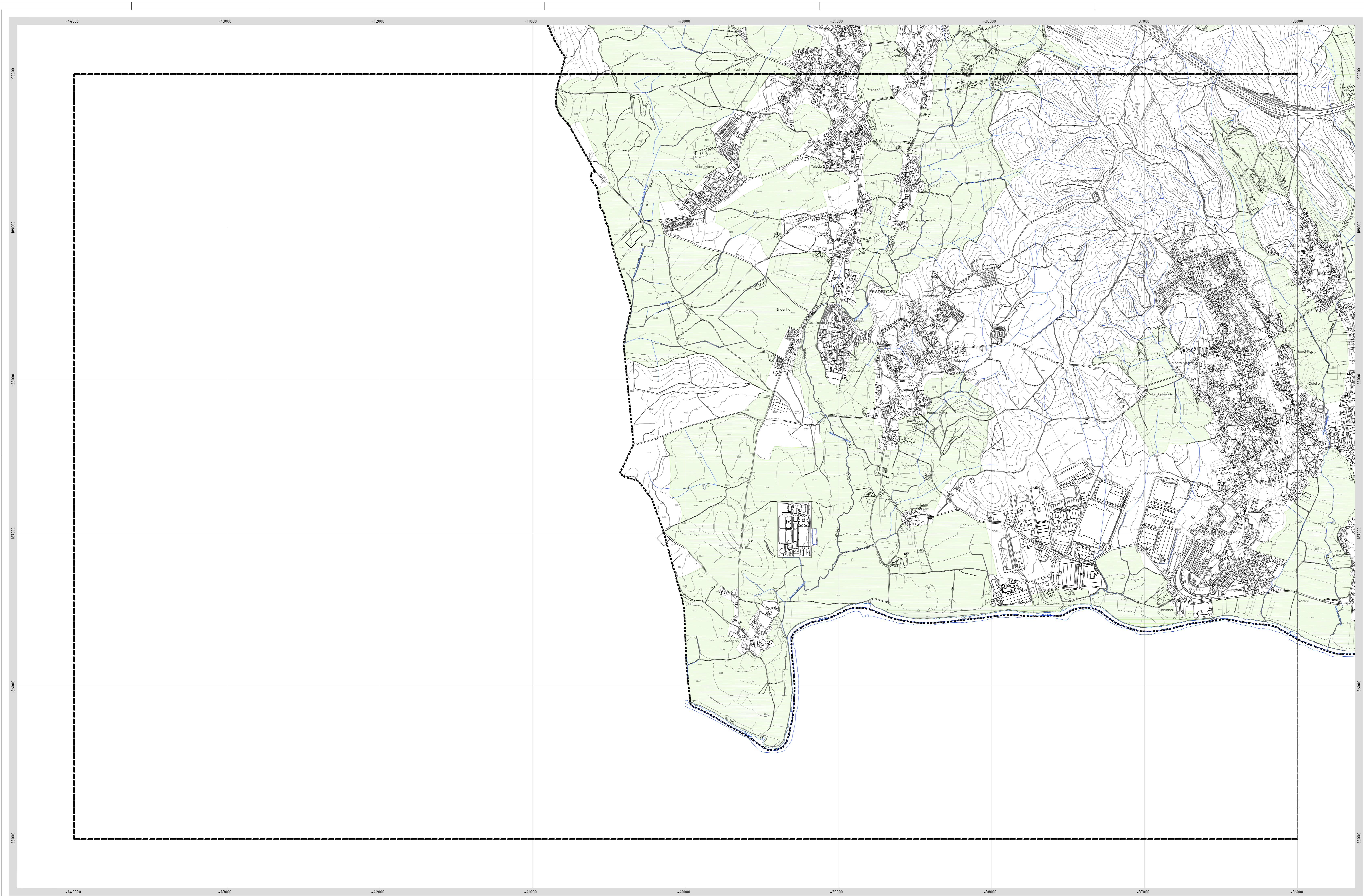



RAN Final  
 Limites Administrativos (CAOP 2014)

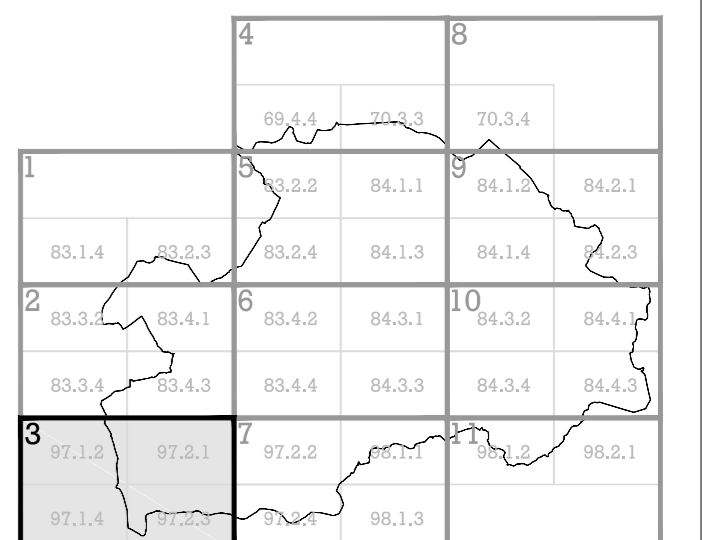

**PLANO DIRETOR MUNICIPAL DE VILA NOVA DE FAMILIÇÃO**

**RAN Final Após Discussão Pública**

ESCALA 1:50.000 DATA Maio 2015  
 RAN CARPOGRÁFICA  
 Serviço Municipal de Urbanismo e Ordenamento do Território  
 Rua da República, 100 - 4800-120 Vila Nova de Famalicão  
 Telefone: 253 61 11 11 Fax: 253 61 11 12  
 E-mail: rano@cmvfam.pt  
 Serviço de Informação ao Cidadão: 253 61 11 13  
 Serviço de Atendimento ao Cidadão: 253 61 11 14  
 Serviço de Atendimento ao Cidadão: 253 61 11 15  
 Serviço de Atendimento ao Cidadão: 253 61 11 16  
 Serviço de Atendimento ao Cidadão: 253 61 11 17  
 Serviço de Atendimento ao Cidadão: 253 61 11 18  
 Serviço de Atendimento ao Cidadão: 253 61 11 19  
 Serviço de Atendimento ao Cidadão: 253 61 11 20  
 Serviço de Atendimento ao Cidadão: 253 61 11 21  
 Serviço de Atendimento ao Cidadão: 253 61 11 22  
 Serviço de Atendimento ao Cidadão: 253 61 11 23  
 Serviço de Atendimento ao Cidadão: 253 61 11 24  
 Serviço de Atendimento ao Cidadão: 253 61 11 25  
 Serviço de Atendimento ao Cidadão: 253 61 11 26  
 Serviço de Atendimento ao Cidadão: 253 61 11 27  
 Serviço de Atendimento ao Cidadão: 253 61 11 28  
 Serviço de Atendimento ao Cidadão: 253 61 11 29  
 Serviço de Atendimento ao Cidadão: 253 61 11 30



Carta 5.3



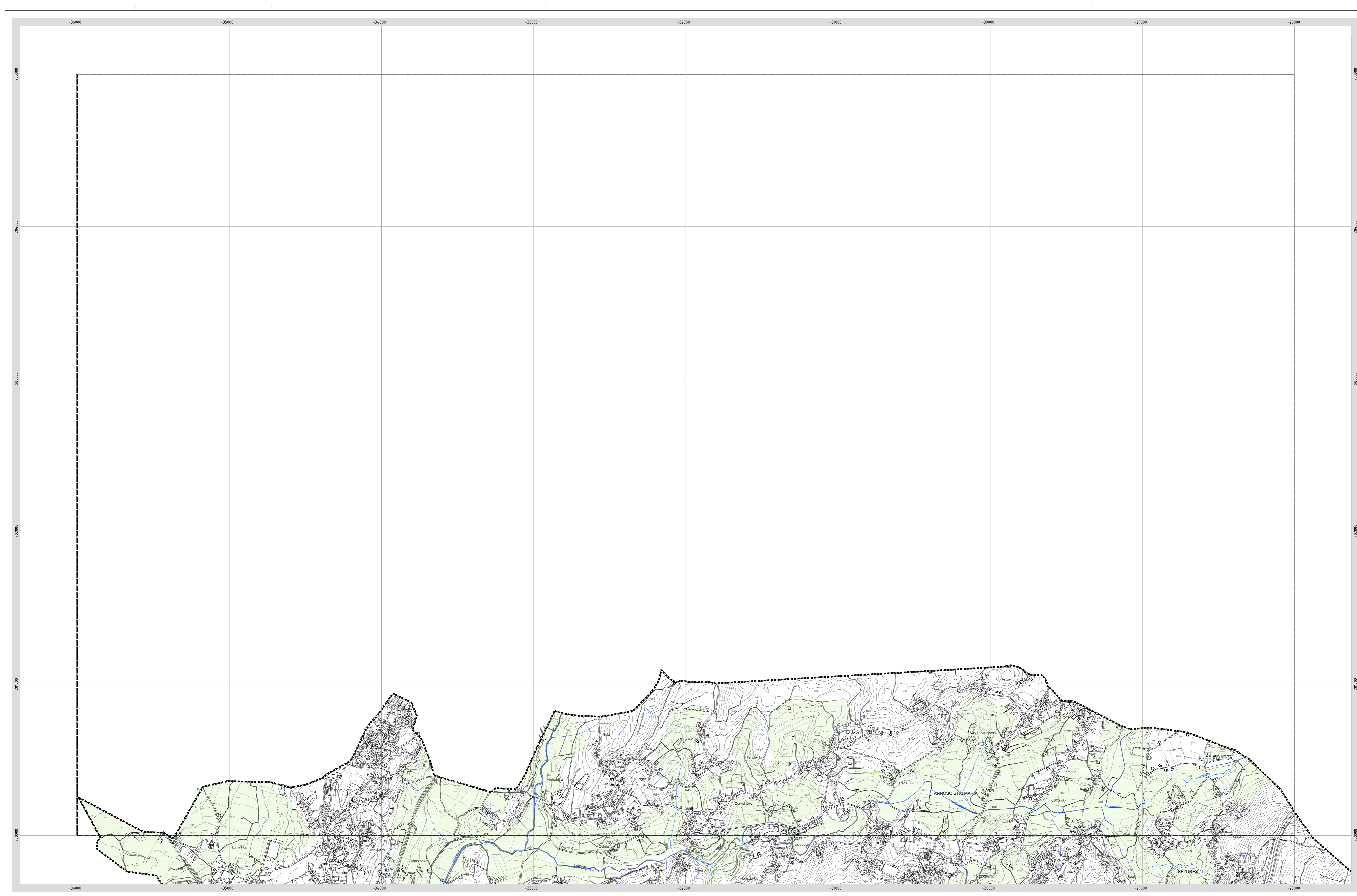

- RAN Final
- Limites Administrativos (CAOP 2014)

		4	3
1	05.1.4	05.2.3	05.3.0
2	05.3.0	05.4.1	05.4.2
3	05.1.2	05.1.1	05.2.2
	05.1.4	05.1.3	05.1.5

**PLANO DIRETOR MUNICIPAL DE VILA NOVA DE FAMILIÇÃO**  
**RAN Final Após Discussão Pública**

ESCALA 1:100,000 DATA Maio 2015

**BASE CARTOGRAFICA**  
 Instituto Geográfico do Exército (Carta Militar nº 25-1) | Data de edição: Outubro de 2014  
 Projeção: UTM de Gauss-Krüger | Datum: 1976  
 Escala: 1:50,000 | Formato: A3

Banco de Referência: Altimetria Digital (Banco de Referência - Altimetria Digital) | Projeção: UTM de Gauss-Krüger  
 Sistema de Referência: WGS 84 | Datum: 1984  
 Escala: 1:50,000 | Formato: A3

Serviço de Cartografia Municipal | Rua da República, 100 | 4800-103 Vila Nova de Famalicão | Telefone: 253 600 000 | Email: cartografia@cm-famalicao.pt

**RESERVA AGRÍCOLA NACIONAL**  
**RAM**  
 Carta 5.4



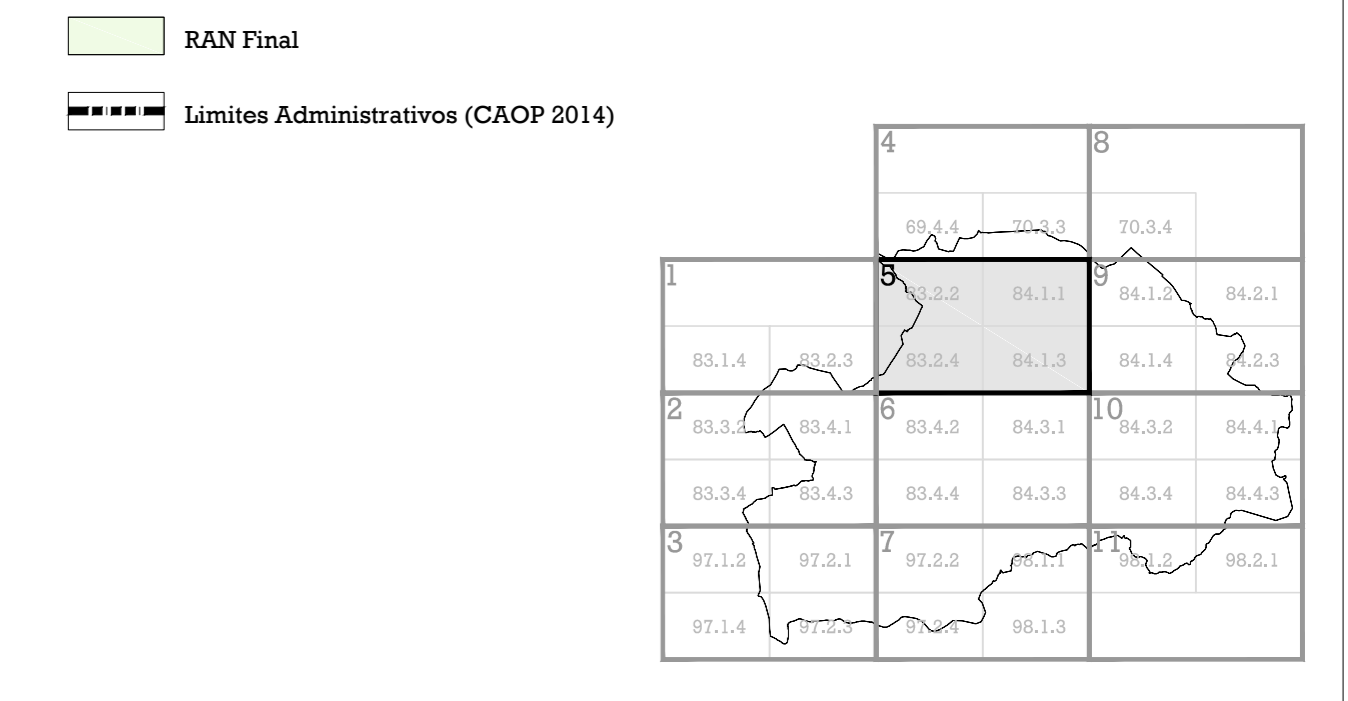
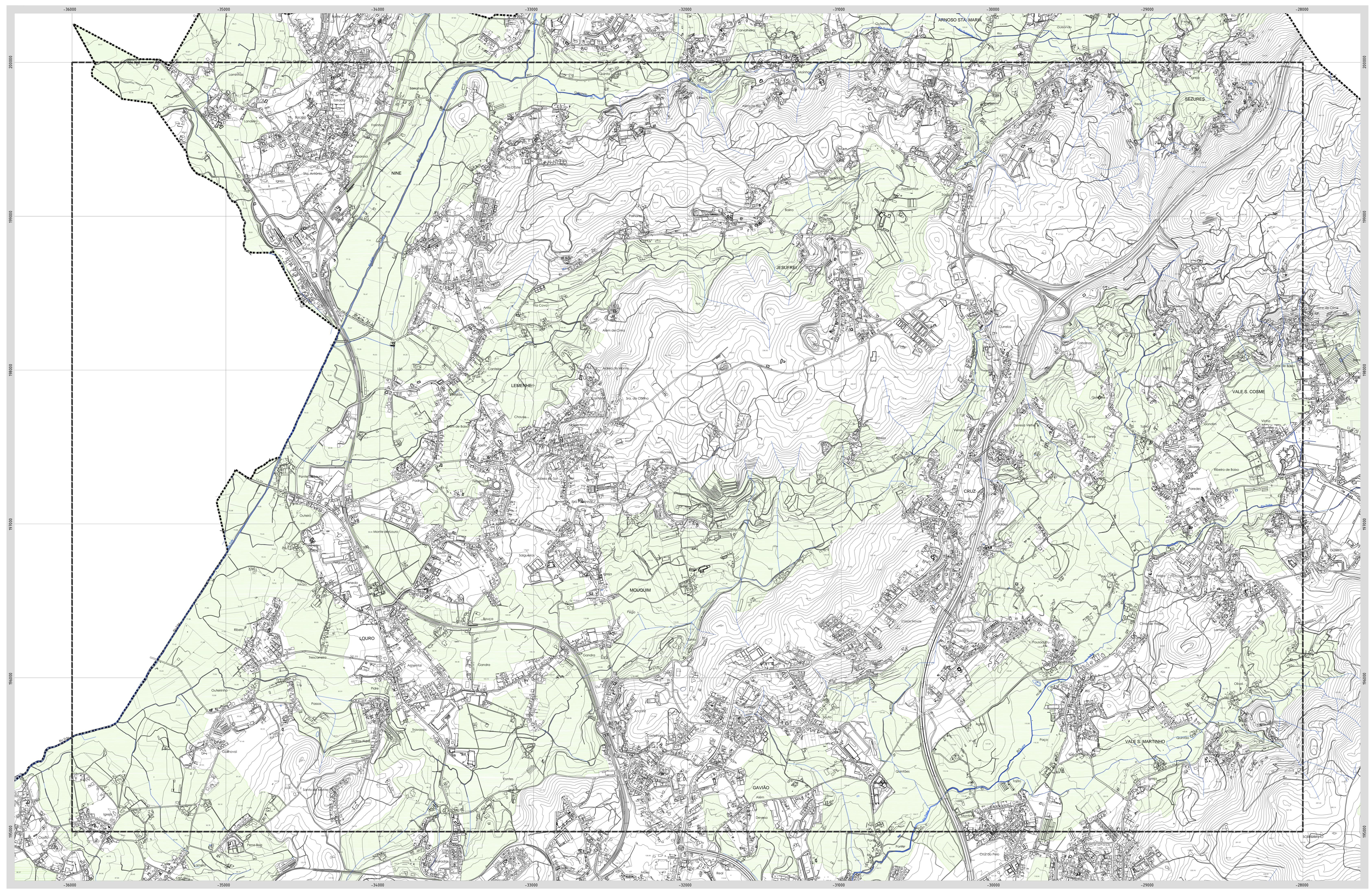

**PLANO DIRETOR MUNICIPAL DE VILA NOVA DE FAMALICÃO**  
**RAN Final Após Discussão Pública**

ESCALA 1:10.000 DATA Maio 2015

**BASE CARTOGRAFICA**  
 Estado: Portugal; Cidade: Vila Nova de Famalicão; Município: Vila Nova de Famalicão; Freguesia: Vila Nova de Famalicão; Rua: Rua da República; Nº: 100; Pórtico: 100; Planta: 100; Escala: 1:10.000; Data: Maio 2015; Autor: [Logos];

**RESERVA AGRÍCOLA NACIONAL**  
 Carta 5.5





RAN Final  
 Limites Administrativos (CAOP 2014)

	4	5
1	95.1.4	95.1.1
2	95.1.5	95.1.2
3	95.1.6	95.1.3
	6	7
	95.1.7	95.1.4
	95.1.8	95.1.5

**PLANO DIRETOR MUNICIPAL DE VILA NOVA DE FAMALICÃO**  
 RAN Final Após Discussão Pública

ESCALA 1:10.000 DATA Maio 2015

**BASE CARTOGRAFICA**  
 Matriz: Sines (Estratégia de Vila Nova de Famalicão)  
 Sistema de Referência: UTM  
 Datum: ETRS89  
 Escala: 1:50.000  
 Data de Edição: 2011 | Data de Atualização: 2015  
 Responsável Técnico: Eng.º António José de Sá  
 Responsável Técnico: Eng.º António José de Sá  
 Responsável Técnico: Eng.º António José de Sá  
 Responsável Técnico: Eng.º António José de Sá

**Banco de Referência: Alentejo (Série Alentejo)**  
 Banco de Referência: Alentejo (Série Alentejo)  
 Banco de Referência: Alentejo (Série Alentejo)  
 Banco de Referência: Alentejo (Série Alentejo)

RAM AGRÍCOLA NACIONAL  
 Carta 5.6



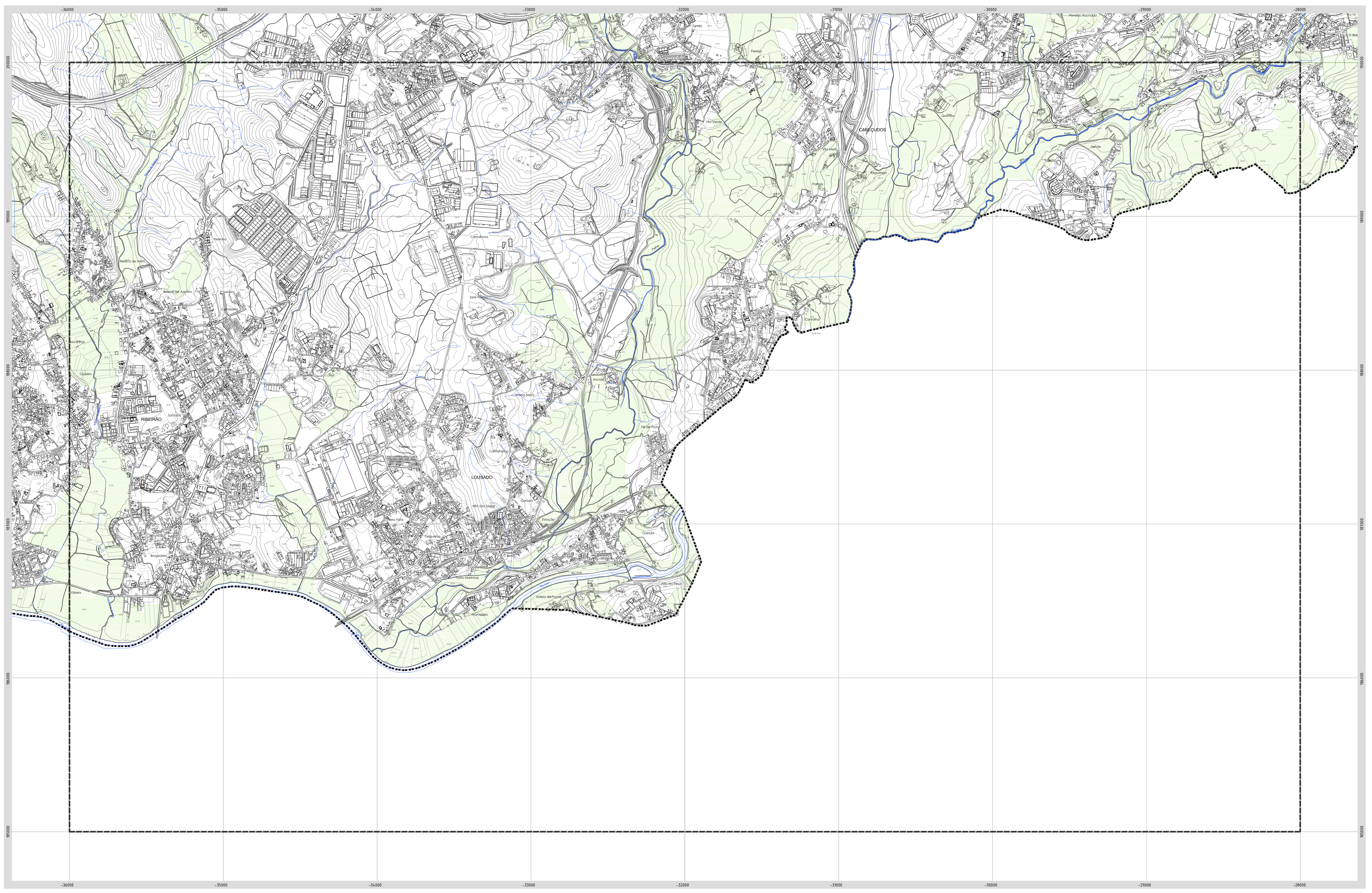

- RAN Final
- Limites Administrativos (CAOP 2014)

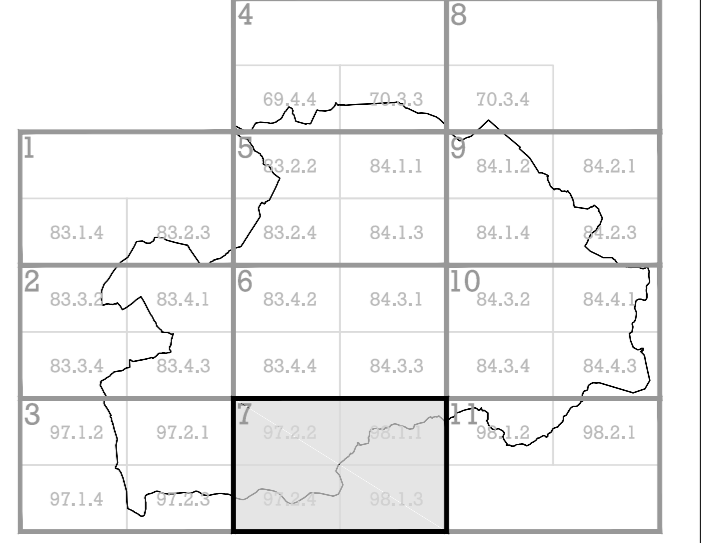

**PLANO DIRETOR MUNICIPAL DE VILA NOVA DE FAMILIÇÃO**  
**RAN Final Após Discussão Pública**

ESCALA 1:10.000

DATA Maio 2015

**BASE CARTOGRAFICA**  
 Dados: Instituto Geográfico do Exército  
 Sistema de Referência: UTM  
 Datum: Lisboa 1976  
 Escala: 1:50.000  
 Data: 1976

**REVISÃO**  
 1.0 - Elaboração do Plano Diretor Municipal  
 2.0 - Discussão Pública  
 3.0 - Aprovação Final

**REVISÃO**  
 1.0 - Elaboração do Plano Diretor Municipal  
 2.0 - Discussão Pública  
 3.0 - Aprovação Final

**RAM**  
 NACIONAL

Carta 5.7



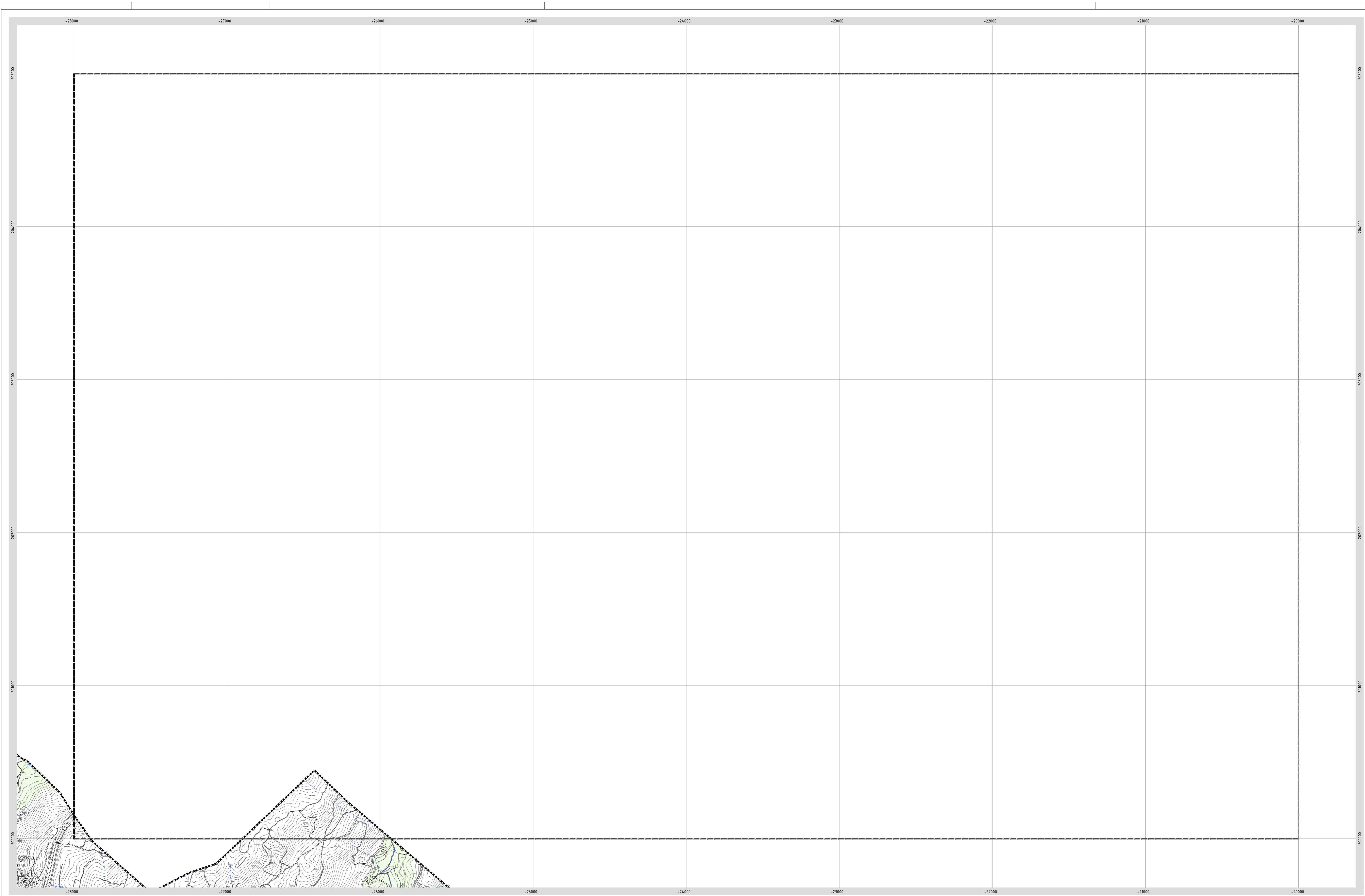

RAN Final  
 Limites Administrativos (CAGOP 2014)

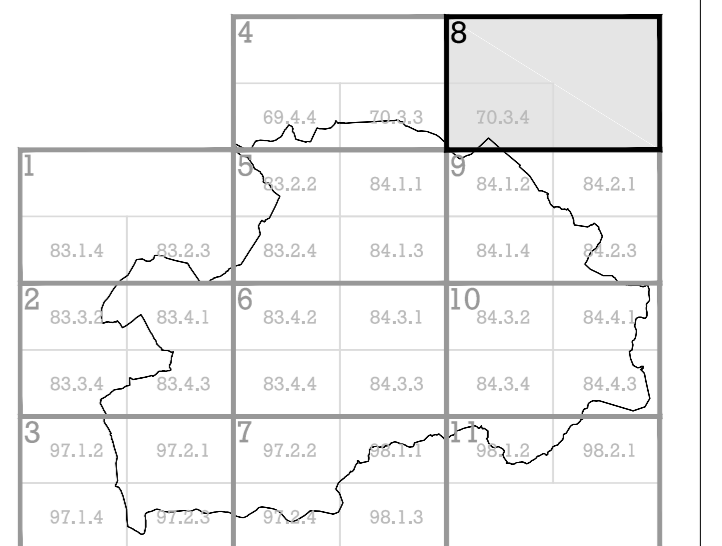

**PLANO DIRETOR MUNICIPAL DE VILA NOVA DE FAMILIÇÃO**  
**RAN Final Após Discussão Pública**

ESCALA 1:10.000 DATA Maio 2015

**BASE CARTOGRAFICA**  
 Instituto Geográfico do Exército (IGeoE) - Lisboa  
 Sistema de Referência: Datum Nacional, ETRS89  
 Datum de Referência: 1976  
 Datum de Referência: 1976  
 Datum de Referência: 1976  
 Datum de Referência: 1976

**RESERVA AGRÍCOLA NACIONAL**  
 RAMACIONAL  
 Carta 5.8







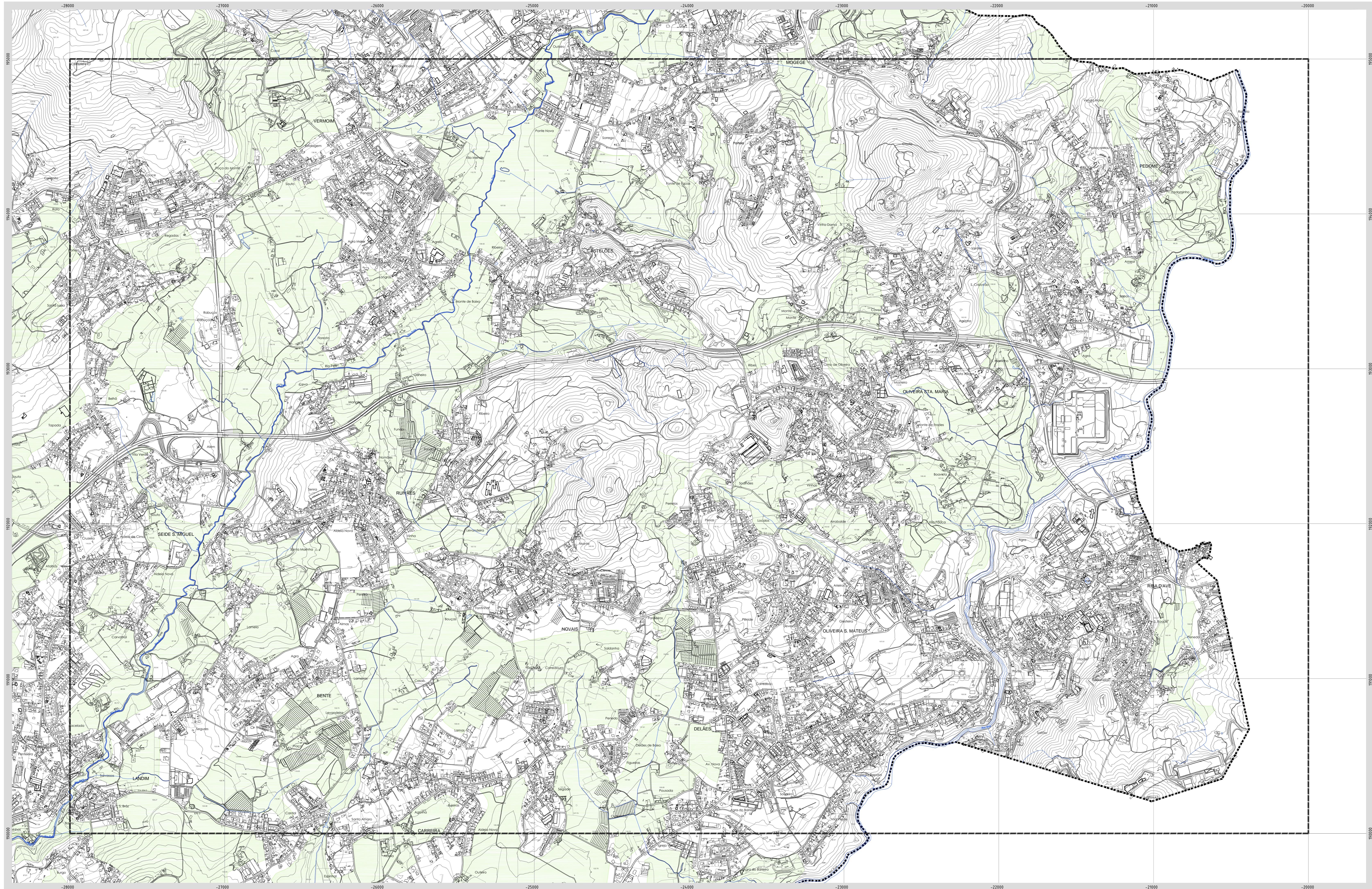

RAN Final  
 Limites Administrativos (CAOP 2014)

	4	5	
1	95.1.4	95.2.3	95.3.4
2	95.3.5	95.4.3	95.4.4
3	95.1.2	95.1.1	95.2.2
	95.1.4	95.1.3	95.1.1

**PLANO DIRETOR MUNICIPAL DE VILA NOVA DE FAMILIÇÃO**  
 RAN Final Após Discussão Pública

ESCALA 1:10.000 DATA Maio 2015

**BASE CARTOGRAFICA**  
 Matriz: SNTM - Sistema Nacional de Topografia  
 Data de Edição: 2011 | Data de novo Cadastro: 2011  
 Projeção: UTM de Gauss (S) | Datum: 1976  
 Escala: 1:50.000  
 Sistema de Referência: ETRS89  
 Sistema de Coordenadas: UTM  
 Sistema de Projeção: Transverso Mercator

**Banco de Referência** (Banco de Referência Nacional - BREN)  
 Banco de Referência Nacional - BREN  
 Escala: 1:50.000  
 Sistema de Referência: ETRS89  
 Sistema de Coordenadas: UTM  
 Sistema de Projeção: Transverso Mercator

RAM NACIONAL  
 Reserva Agrícola Nacional

Carta 5.10



