

“A identificação dos compromissos urbanísticos a ter em conta na revisão do Plano Diretor Municipal, visa salvaguardar anteriores situações aprovadas, compreendendo todos os atos administrativos, que consolidam direitos de edificação na esfera jurídica dos particulares.”



O Relatório de Compromissos é elaborado nos termos da alínea c), 2.º, da Portaria n.º 138/2005, de 2 de fevereiro, a qual fixa os elementos que devem acompanhar os planos municipais de ordenamento do território. Neste documento apresenta-se a lista de compromissos, com indicação das licenças ou autorizações de operações urbanísticas emitidas, bem como, das informações prévias favoráveis em vigor.

A identificação dos compromissos urbanísticos a ter em conta na revisão do Plano Diretor Municipal, visa salvaguardar anteriores situações aprovadas, compreendendo todos os atos administrativos, que consolidam direitos de edificação na esfera jurídica dos particulares. Deste modo, são considerados como compromissos urbanísticos:

- a) As informações prévias favoráveis em vigor;
- b) O deferimento de projetos de arquitectura e/ou licenciamento administrativo de processo, com eficácia;
- c) As licenças e as autorizações emitidas, no âmbito de qualquer operação urbanística, incluindo os licenciamentos, as comunicações prévias admitidas e as autorizações válidas, ao abrigo da lei n.º 60/2007, de 4 de setembro.

Apresenta-se, em anexo a este relatório, a Planta de Compromissos que localiza todos os projetos de arquitectura e/ou licenciamento administrativo de processo com deferimento do projeto de arquitectura e as licenças de construção emitidas, no âmbito de qualquer operação urbanística. Esta planta é composta por 4 elementos, à escala 1/10 000 (A, B, C e D).

Informações Prévias

Informações Prévias

Processo	Requerente	Descrição	Ponto Situação
IC-AEC 1/2010 de 13-01-2010	Gonçalo Salgado Leite	Ampliação de moradia para comércio/armazém	29/03/2010 - indeferir 22/06/2010 - prazos decorrido
IC-AEC 2/2010 de 11-02-2010	Manuel S Rodrigues, Lda	Construção de edifício para comércio, serviços, habitação e balneários	02/07/2010 - deferido
IC-AEC 3/2010 de 11-02-2010	A. F. Azevedos, Ferramentas, Lda.	Construção de pavilhão para indústria metalomecânica	28/04/2010 - entrada novos elementos
IC-AEC 4/2010 de 15-03-2010	Fábrica da Igreja P. de Antas	Construção de igreja e centro pastoral	05/08/2010 - entrada elementos
IC-AEC 5/2010 de 29-03-2010	Soc Cons António S Couto, SA	Edifício para armazém e comércio	13/04/2010 - deferido
IC-AEC 6/2010 de 01-04-2010	Scalea - Combustiveis, SA	Instalação de 4 reservatórios de combustível (Nafta)	22/04/2010 - deferido
IC-AEC 7/2010 de 03-05-2010	Nitrox, SA	Alteração de utilização de armazém para indústria tipo 2 (REAL)	27/05/2010 - entrada novos elementos
IC-AEC 8/2010 de 22-10-2010	Pedro Miguel Mendes Oliveira	Edifício com ocupação mista, comércio / serviços e habitação	
IC-AEC 1/2011 de 07-02-2011	NH Clima-ventilação climatização	Alteração ao alvará de loteamento nº3/2003 para indústria e escritórios	21/02/2011 - deferida alteração
IC-AEC 2/2011 de 22-02-2011	Marco César Azevedo Simões	Construção de comércio	24/05/2011 - deferido
IC-AEC 4/2011 de 04-05-2011	Plataforma-Combustíveis, SA	Ampliação de construção de apoio a um posto de abastecimento	07/12/2011 - deferido
IC-AEC 5/2011 de 21-10-2011	A Super 2000-máq automática	Pavilhão industrial	27/12/2011 - deferido
IC-AEC 1/2012 de 20-04-2012	Quinta de Santa Tecla, Lda	Instalação de uma exploração de classe 2, produção extensiva de criação de porcos	05/06/2012 - indeferido
IC-AEC 3/2012 de 19-06-2012	Dia Portugal-Supermercados	Construção de superfície comercial com 1000m2	19/10/2012 - indeferido
IC-AEC 5/2012 de 17-10-2012	Valeirigo-invest & gestão, SA	Armazém	07/11/2012 - deferido
IC-AEC 6/2012 de 30-10-2012	Etsa Log, SA	Construção de edifício para armazenagem de subprodutos de origem animal de categoria 1,2,3 e de óleos alimentares usados	14/11/2012 - deferido
IC-AEC 1/2013 de 16-01-2013	Joaquim Gomes Carvalho	Legalização de construção de ampliação para industria e habitação	
IC-AEC 2/2013 de 29-01-2013	Marco Filipe Paulo da Costa	Instalação de uma segunda construção de apoio à prática e exploração agrícola (plantação de ervas aromáticas)	13/03/2013 - deferido
IC-AEC 3/2013 de 28-03-2013	Catarina Paredes D Santos	Industria	31/05/2013 - deferido
IC-AEC 4/2013 de 19-07-2013	Centro Social Paroquial Brufe	Realização de obras interiores	
IC-AEC 5/2013 de 13-08-2013	Sempre Versátil, Lda	Colocação de apoio à laboração de uma industria de fabricação de mobiliário de madeira para outros fins	26/09/2013 - deferido
IC-AEC 1/2014 de 03-02-2014	Maurício V Sousa Rodrigues	Alteração da construção para oficina de automóveis, no lote 12, do alv 426/1985	29/04/2014 - deferido
IC-AEC 2/2014 de 11-02-2014	Raclac, Lda	Construção de um armazém	23/04/2014 - indeferido
IC-AEC 3/2014 de 14-02-2014	Nasa-Insp e veículos, lda	Construção de um centro de inspeção automóvel	16/04/2014 - deferido

Informações Prévias

Processo	Requerente	Descrição	Ponto Situação
IC-AEC 5/2014 de 30-04-2014	Habiluxo-soc imobiliária, SA	Construção de edifício para comércio a retalho (supermercado)	13/08/2014 - indeferido
IC-AEC 6/2014 de 18-06-2014	Herança Domingos L Castro	Legalização de construção de caráter agrícola e pecuária	27/06/2014 - deferido
IC-AEC 7/2014 de 16-07-2014	Jonel-soc imob irmãos coelho	Construção de edifício para comércio e serviços	18/09/2014 - deferido
IC-AEC 8/2014 de 19-08-2014	Hector Guerra Diego	Ampliação de armazém, e alteração para industria tipo 3	02/12/2014 - deferido
IC-AEC 11/2014 de 05-12-2014	Pafil - confecções, lda	Construção de industria	
IC-AEC 12/2014 de 09-12-2014	Abílio Cunha-soc construções	Construção de edifício em propriedade horizontal com 7 frações (armazém / indústria)	14/01/2015 - deferido
IC-AEC 13/2014 de 22-12-2014	Cetrus-comércio equipamentos	Construção de um edifício para armazém e indústria	
IC-AEC 1/2015 de 16-01-2015	Transfradelos-transportadora	Construção de industria de transformação de produtos da madeira e da biomassa	
IC-AEC 2/2015 de 21-01-2015	Barros & Pacheco-const com	Construção de industria	05/02/2015 - deferido
IC-AEC 3/2015 de 28-01-2015	José Silva & Silva-prod aliment	Ampliação de uma industria têxtil	
IC-AEC 4/2015 de 02-02-2015	António Manuel GPF Machado	Reconversão de um moinho num edifício para serviços	
IC-AEC 5/2015 de 02-02-2015	Angela Sá Fernandes, unip	Edifício para serviços	
IC-AEC 6/2015 de 03-02-2015	José Maria Araújo Campos	Construção de empreendimento turístico e hoteleiro (10 edifícios de alojamento temporário)	
IC-AEC 7/2015 de 03-02-2015	VHS-emp imobiliários, lda	Alteração da utilização de armazém para industria	
IC-HAB 1/2010 de 18-01-2010	Maria de Lurdes Lopes	Habitação unifamiliar de cave + r/ch	12/04/2010 - deferido
IC-HAB 5/2010 de 09-08-2010	Lúcia Alexandra Silva Oliveira	Demolição da construção existente e construção de nova	07/09/2010 - deferido
IC-HAB 8/2010 de 18-10-2010	Alberto Joel S Carvalho Pinto	Habitação unifamiliar em RAN	29/11/2010 - deferido
IC-HAB 1/2011 de 13-01-2011	António Rui Sousa D Amorim	Habitação unifamiliar em ENU e REN	17/02/2011 - deferido
IC-HAB 2/2011 de 27-01-2011	António Martins Rodrigues	Habitação unifamiliar em espaço canal da Variante à EN 105	28/02/2011 - deferido
IC-HAB 4/2011 de 30-03-2011	Oscar José A Pinheiro Silva	Reconstrução e ampliação do edifício existente	
IC-HAB 5/2011 de 13-05-2011	Manuel Gomes de Carvalho	Construção de habitação em propriedade horizontal	27/10/2011 - deferido
IC-HAB 6/2011 de 25-05-2011	Vitor Manuel S F Montenegro	Demolição da construção existente e construção de edifício com 2 estabelecimentos comerciais e 2 fogos	02/07/2012 - deferido
IC-HAB 7/2011 de 04-07-2011	Abílio Ribeiro da Silva	Construção de habitação com destaque de parcela	29/07/2011 - deferido
IC-HAB 8/2011 de 31-10-2011	Vitor Manuel Abreu Pereira	Ampliação da habitação existente	06/06/2012 - deferido
IC-HAB 1/2012 de 12-01-2012	Amadeu Alves Vilas Boas	Reconstrução e ampliação de edifício	01/06/2012 - deferido

Informações Prévias

Processo	Requerente	Descrição	Ponto Situação
IC-HAB 2/2012 de 18-01-2012	Maria Isabel A Couto Gomes	Reabilitação e ampliação de edifício existente	09/04/2012 - deferido
IC-HAB 3/2012 de 28-03-2012	Justino Gomes Dias	Edifício de R/ch com 2 fogos	18/04/2012 - deferido
IC-HAB 4/2012 de 28-03-2012	Justino Gomes Dias	Habitação	18/04/2012 - deferido
IC-HAB 5/2012 de 28-03-2012	Justino Gomes Dias	Habitação	16/08/2012 - deferido
IC-HAB 6/2012 de 28-03-2012	António Martins de Faria	Habitação	16/07/2012 - deferido
IC-HAB 7/2012 de 28-03-2012	António Martins de Faria	Habitação	18/04/2012 - deferido
IC-HAB 11/2012 de 28-08-2012	Serafim Cunha Azevedo	Habitação unifamiliar com destaque de parcela	11/12/2012 - deferido
IC-HAB 12/2012 de 28-08-2012	Pacoli-prop const inv imob,lda	Alteração de 2 lotes no alvará de loteamento nº 6/2010, lotes 12 e 13	06/09/2012 - deferido
IC-HAB 1/2013 de 27-02-2013	Celso Manuel Branco Pinheiro	Habitação em RAN	03/04/2013 - deferido
IC-HAB 2/2014 de 06-02-2014	Jocararmanda-materiais const	Construção de edifício multifamiliar	27/05/2014 - deferido
IC-HAB 4/2014 de 18-02-2014	Maria Conceição Couto	Construção de habitação	07/03/2014 - deferido
IC-HAB 5/2014 de 24-02-2014	Maria Fátima M da Silva Leite	Construção de habitação	07/08/2014 - deferido
IC-HAB 6/2014 de 30-06-2014	Virgílio de Azevedo Carneiro	Construção de habitação com destaque de parcela	22/07/2014 - indeferido
IC-HAB 7/2014 de 07-08-2014	Paulo Jorge da Cunha Alves	Construção de habitação	14/10/2014 - deferido
IC-HAB 8/2014 de 03-11-2014	José M Vilas Boas Junqueira	Ampliação de um muro de vedação face à via pública	26/11/2014 - deferido
IC-HAB-9/2014 de 09-12-2015	José Maia Rodrigues	Edifício Multifamiliar com 6 fogos em regime de propriedade horizontal.	
IC-HAB 10/2014 de 09-12-2014	(José Maia Rodrigues)	Edifício em regime de propriedade horizontal para 2 fogos	23/12/2014 - deferido
IC-HAB 1/2015 de 04-02-2015	Nuno Aniceto Silva Alves	Construção habitação unifamiliar	13/02/2015 - deferido
IC-HAB 2/2015 de 06-02-2015	Manuel Gomes Alves	Construção habitação unifamiliar	
IC-HAB 3/2015 de 06-02-2015	José Aguiar Araújo	Construção habitação unifamiliar	
IC-HAB 4/2015 de 11-02-2015	Maria José R Azevedo Oliveira	Construção de edifício para habitação, comércio e serviços	
IL-HAB 1/2010 de 10-05-2010	Beatriz Amélia C G S Coelho	Loteamento com 7 lotes para habitação	19/08/2010 - entrada elementos 09/09/2010 - indeferido
IL-HAB 2/2010 de 02-08-2010	Carlos Alberto Silva Rego	Loteamento com cerca de 15 lotes, para habitação unifamiliar, colectiva e comércio	
IL-HAB 3/2010 de 06-12-2010	Queirós & Faria, Lda	Loteamento com 12 lotes, 2 conjuntos de 6 moradias em banda	
IL-HAB 1/2011 de 28-03-2011	Ensaio Activo, Lda	Alteração ao proc 4037/2006 - alterar 4 lotes de edifícios multifamiliares para 8 lotes de habitações unifamiliares	21/04/2011 - deferido
IL-HAB 2/2011 de 30-03-2011	Queirós & Faria, Lda	Loteamento de 9 lotes para habitações unifamiliares	30/05/2011 - entrada elementos
IL-HAB 3/2011 de 01-06-2011	António Pereira Azevedo	Loteamento de 8 lotes para habitações unifamiliares	
IL-HAB 4/2011 de 02-08-2011	Joaquim Faria Carvalho Sousa	Loteamento de 4 lotes para habitações unifamiliares	

Informações Prévias

Processo	Requerente	Descrição	Ponto Situação
IL-HAB 1/2013 de 06-02-2013	Inscape-promoção imobiliária	Loteamento de 11 lotes para habitações unifamiliares	18/09/2013 - deferido
IL-HAB 2/2013 de 07-02-2013	Avelino Pinheiro Martins-const	Loteamento de 4 lotes para habitações unifamiliares	22/04/2013 - deferido
IL-HAB 1/2014 de 03-06-2014	Oliveiras, Lda	Loteamento de 4 lotes para edifícios de 4 andares para habitações, comércio e serviços	25/08/2014 - deferido
IL-AEC 1/2015 de 06-01-2015	Filipe alexandre O P de Araújo	Loteamento com 2 lotes, para indústrias	29/01/2015 - deferido

Comunicações Prévias

Comunicações Prévias

Processo	Processo	Descrição	Ponto Situação
CC-AEC 1/2010 de 22-07-2010	Rita Marlene R Sousa Azevedo	Comércio, com lic utiliz 122/1969, para comércio e serviços	30/09/2010 - Admitida
CC-AEC 3/2010 de 13-08-2010	A. A. C. Texteis, Lda	Armazém, com lic utiliz 481/1990, para armazém e serviços	07/12/2011 - admitida
CC-AEC 5/2010 de 25-10-2010	BP Portugal-Comércio Combust	Instalação de um parque de armazenagem de garrafas GPL, com 1,83 m2	15/12/2012 - deferido
CC-AEC 6/2010 de 02-11-2010	Francisco Gonçalves Martins	Construção para industria, legalização do anexo e construção de um piso para escritórios	11/05/2011 - admitida
CC-AEC 1/2011 de 23-03-2011	orge António B Fernandes	Estabelecimento de restauração e bebidas	04/07/2011 - admitida 05/07/2011 - inicio obra 18/07/2011 - verificação da implantação
CC-AEC 2/2011 de 12-04-2011	Percurso feliz-Mediação Imobil	Remodelações de interior para comércio e serviços	03/05/2011 - Admitida
CC-AEC 4/2011 de 02-05-2011	Abílio Oliveira Godinho & Cº Lda	Serviços (agência funerária)	17/10/2011 - deferido
CC-AEC 5/2011 de 06-05-2011	Companhia Hipermercados Port	Posto de abastecimento de combustível	27/07/2011 - deferido
CC-AEC 6/2011 de 18-07-2011	Carnes Campicarn	Posto de abastecimento de gasóleo	05/09/2011 - deferido
CC-AEC 7/2011 de 10-08-2011	Lazer da Encosta, Lda	Estabelecimento de restauração e bebidas	14/03/2012 - deferido
CC-AEC 8/2011 de 26-08-2011	João Carlos Gonçalves Oliveira	Construção de mezanino	30/11/2011 - admitida
CC-AEC 9/2011 de 18-11-2011	Diana & Paulo Fernandes,Lda	De comércio e arrumos para serviços	05/03/2012 - admitida 12/03/2012 - inicio obra 23/03/2012 - verificação da implantação
CC-AEC 10/2011 de 19-12-2011	Adriana Micaela C Fernandes	Alteração do estabelecimento de bebidas e legalização de anexo	16/07/2012 - admitida
CC-AEC 11/2011 de 21-12-2011	Pedro Miguel Mendes Oliveira	Edifício de ocupação mista (comércio/serviços/habitação e slão de jogos)	
CC-AEC 1/2012 de 23-04-2012	Carla Maria Gonçalves Macedo	Fração de escritório para comércio e serviços	24/07/2012 - admitida 16/10/2012 - pagamento de taxas
CC-AEC 2/2012 de 26-04-2012	A Elétrica, Lda	Parque de garrafas de gás	28/11/2012 - admitida
CC-AEC 3/2012 de 17-05-2012	Joaquim da Costa Ribeiro	2 frações de comércio para restauração e bebidas	16/07/2012 - admitida
CC-AEC 4/2012 de 24-05-2012	Construções Gabriel AS Couto	Central de produção de misturas betuminosas	04/06/2012 - deferido
CC-AEC 5/2012 de 06-06-2012	José Carlos Macedo Rodrigues	Estabelecimento de bebidas com espaço de dança (discoteca)	29/10/2012 - admitida

Comunicações Prévias

Processo	Processo	Descrição	Ponto Situação
CC-AEC 6/2012 de 12-06-2012	António Martins Rodrigues	Instalação de um parque de garrafas GPL	23/07/2012 - admitida
CC-AEC 7/2012 de 10-07-2012	Resinorte-Valoriz Trat Resíduos	Posto de abastecimento privado da classe A1	23/07/2012 - admitida 17/12/2012 - pagamento de taxas
CC-AEC 8/2012 de 10-07-2012	António Rodrigues Azevedo	Estabelecimento de bebidas	
CC-AEC 9/2012 de 24-07-2012	José Andrade da Silva	Estabelecimento de bebidas	08/10/2012 - admitida
CC-AEC 10/2012 de 30-07-2012	Percebes ou Não - café, lda	Estabelecimento de restauração e bebidas	29/10/2012 - deferido
CC-AEC 11/2012 de 06-08-2012	Beldoro construções, lda	Estabelecimento de restauração e bebidas	05/09/2012 - admitida 10/10/2012 - pagamento de taxas
CC-AEC 13/2012 de 19-09-2012	Ferreira, Leite & Companhia,lda	Alteração da cor da fachada, caixilharias existentes e remodelação do telhado	12/10/2012 - admitida
CC-AEC 15/2012 de 11-10-2012	António da Conceição Pereira	Estabelecimento de restauração e bebidas	14/01/2013 - admitida
CC-AEC 16/2012 de 13-11-2012	Rainha Doce de Manuel Costa	Comércio	16/11/2012 - admitida 19/11/2012 - pagamento de taxas
CC-AEC 17/2012 de 23-11-2012	Alexandra Clara V Boas Santos	Estabelecimento de restauração	30/01/2013 - admitida 04/02/2013 - pagamento de taxas
CC-AEC 18/2012 de 26-11-2012	José Martins Maia	Estabelecimento de bebidas	24/01/2013 - admitida
CC-AEC 1/2013 de 14-02-2013	A Eléctrica, lda	Licenciamento de um parque de garrafas de gás	05/03/2013 - admitida
CC-AEC 3/2013 de 14-03-2013	Manuel Joaquim Ferreira Borges	Depósito de lenha e legalização de um alpendre de apoio	08/04/2013 - deferido
CC-AEC 4/2013 de 20-03-2013	Mundo D'Alguém, unipessoal	Abertura de uma porta na fachada	20/06/2013 - admitida
CC-AEC 5/2013 de 22-04-2013	Migadoce-padaria pastelaria,lda	Estabelecimento de bebidas com comércio de pão	16/08/2013 - admitida
CC-AEC 8/2013 de 16-05-2013	Aires João da Cunha Machado	Estabelecimento de restauração e bebidas, com terminal de pão	22/10/2013 - admitida
CC-AEC 9/2013 de 25-07-2013	Repsol Gas Portugal, SA	Instalação de armazenamento de GPL, da classe A2	
CC-AEC 10/2013 de 18-11-2013	M.J.Vendero, Lda	Parque de armazenamento de garrafas de GPL, para venda ao público	05/12/2013 - deferido
CC-AEC 1/2014 de 30-05-2014	Didáxis-coop ensino c h, CRL	Instalação de um reservatório de gasóleo	
CC-AEC 2/2014 de 11-07-2014	Arriva Portugal-transportes, lda	Licenciamento de um posto de combustíveis para consumo próprio, da classe A1	

Comunicações Prévias

Processo	Processo	Descrição	Ponto Situação
CC-AEC 3/2014 de 08-08-2014	Marvalu-inv gestão imob, SA	Alteração de utilização de posto de abastecimento para comércio e serviços	
CC-AIL 1/2010 de 21-01-2010	Alípio Manuel Silva Mansilhas	Alvará nº 31/1993 - lote nº 4 (armazém de apoio à oficina existente)	
10-AIL 2/2010 de 21-05-2009	Gregório da Costa e Silva	Alvará nº 23/1998 - lote nº 1.3 (legalização de um alpendre de apoio a uma indústria)	29/11/2010 - deferida prorrogação
CC-AIL 3/2010 de 09-07-2010	Ribeirimo - Soc Imobiliária, SA	Alvará nº 6/2008 - lote nº 1 (pavilhão industrial/armazém)	18/11/2010 - Admitida 02/12/2010 - início obra 29/12/2010 - verificação implantação
CC-AIL 4/2010 de 09-07-2010	Ribeirimo - Soc Imobiliária, SA	Alvará nº 6/2008 - lote nº 2 (pavilhão industrial/armazém)	18/11/2010 - Admitida 02/12/2010 - início obra 29/12/2010 - verificação implantação
CC-AIL 5/2010 de 30-08-2010	Lidl & Companhia	Alvará nº 78/1996 (ampliação de armazém)	07/09/2010 - Admitida 09/09/2010 - início obra 13/10/2010 - verificação implantação
CC-AIL 1/2011 de 28-02-2011	Padame, Imobiliária, SA	Alvará nº 1/2011 - lote nº 1 (pavilhão para indústria)	28/07/2011 - admitida
CC-AIL 2/2011 de 28-02-2011	Padame, Imobiliária, SA	Alvará nº 1/2011 - lote nº 2 (pavilhão para indústria)	28/07/2011 - admitida
CC-AIL 3/2011 de 28-02-2011	Padame, Imobiliária, SA	Alvará nº 1/2011 - lote nº 3 (pavilhão para indústria)	28/07/2011 - admitida
CC-AIL 4/2011 de 24-08-2011	José Fernando G Matos	Alvará nº 5/1992 - lote nº 5 (pavilhão industrial)	16/09/2011 - admitida
CC-AIL 1/2012 de 08-03-2012	Eduardo da Cunha Araújo	Alvará nº 38/2002 - lote nº 1 (de armazém para industria tipo 3)	07/11/2012 - admitida 03/01/2013 - inicio obra
CC-AIL 2/2012 de 12-03-2012	Melo Sousa-serralharia soc unip	Alvará nº 26/1990 - lote nº 1 (armazém)	Processo substituído pelo LC-AIN 18/2012;
CC-AIL 3/2012 de 21-09-2012	João Fernandes Silva SA e outro	Alvará nº 4/2007 - lote nº 5 (armazém)	08/10/2012 - admitida 25/10/2012 - inicio obra 06/11/2012 - verificação da implantação
CC-AIL 1/2013 de 29-04-2013	Cachide & Roldão - c. bacalhau	Alvará nº 29/1991 - lote nº 11 (criação de uma plataforma de acesso a cargas e descargas no pavilhão)	20/05/2013 - admitida
CC-AIL 2/2013 de 29-04-2013	Ventasmóvel Imobiliária, SA	Alvará nº 448/1986 - lote nº 24 (pavilhão para industria e armazém)	03/09/2013 - deferido

Comunicações Prévias

Processo	Processo	Descrição	Ponto Situação
CC-AIL 3/2013 de 11-06-2013	Civitest-pesquisa materiais	Alvará nº 25/1998 - lote nº 14 (pavilhão para industria do tipo 3 - SIR)	15/07/2013 - admitida
CC-AIL 1/2014 de 08-05-2014	João Fernandes da Silva SA	Alvará nº 4/2007 - lote nº 4 (armazém)	20/05/2014 - admitida
CC-AIL 2/2014 de 17-06-2014	Cachide Roldão-com bacalhau	Alvará nº 32/2002 - lote nº 7 (entrepasto frigorífico alimentar)	09/07/2014 - admitida
CC-AIL 3/2014 de 16-07-2014	José António Correia Ferreira	Alvará nº 15/1993 - lote nº 3 (estrutura metálica forrada a alumínio a fixar à fachada)	06/10/2014 - admitida
CC-AIL 4/2014 de 16-07-2014	Decotirso-decorações, Lda	Alvará nº 15/1993 - lote nº 4 (estrutura metálica forrada a alumínio a fixar à fachada)	06/10/2014 - admitida
CC-AIL 5/2014 de 21-07-2014	Cruz-ferramentas e moldes, Lda	Alvará nº 9/2001 - lote nº 1 (de armazém para indústria)	
CC-AIL 9/2014 de 03-12-2014	Cachide & Roldão-c bacalhau	alvará nº 32/2002 - lote nº 6 (construção de um cais de recepção de apoio ao armazém (entrepasto frigorífico))	27/01/2015 - admitida
CC-CSL 1/2010 de 08-03-2010	Dias de Fama-Unipessoal, Lda	Café com lic utiliz nº 649/95 e legalização de anexo para estab de restauração e bebidas com churrasqueira	09/06/2010 - entrada novos elementos 30/06/2010 - deferido
CC-CSL 2/2010 de 29-06-2010	Coop Ensino Sup Universitário	Edifício para serviços, centro de investigação em ciências da saúde	27/09/2010 - aprovada arquitectura
CC-CSL 3/2010 de 14-09-2010	Alexandre M Mesquita Cunha	Legalização de ampliação de garagem para arrumos	14/10/2010 - Admitida
CC-CSL 5/2010 de 30-12-2010	Ribeirão-Soc Const Imobiliária	Criação de caixa de elevador e acesso aos pisos de aumento da área de recepção	07/04/2011 - admitida
CC-CSL 1/2011 de 20-05-2011	Alzira Ferreira de Araújo	Alteração e indústria para indústria, comércio e serviços	08/06/2011 - admitida
CC-CSL 2/2011 de 11-11-2011	Augusto Martins Pereira	Instalação de estabelecimento de bebidas na fração de comércio	07/05/2012 - admitida
CC-CSL 1/2013 de 12-04-2013	Landidoce - padaria e pastelaria	Estabelecimento de bebidas com fabrico próprio e arrumos	16/08/2013 - admitida
CC-CSL 2/2013 de 16-05-2013	José António Ribeiro Faria	Arrumos, comércio e serviços	20/06/2013 - admitida
CC-CSL 3/2013 de 22-05-2013	Lidl & Companhia	Alteração da fachada	20/06/2013 - admitida
CC-CSL 4/2013 de 08-08-2013	Rui Pedro Silva Monteiro	Antecedente AU-AAE 48/2011, que foi admitido em 01/07/2013	
CC-CSL 7/2013 de 02-12-2013	Lidl & Companhia	Ampliação e remodelação de um edifício de comércio	09/01/2014 - admitida
CC-CSL 1/2014 de 18-03-2014	Fungere-F G P Imobiliário	Edifício destinado a estacionamento (alvará nº 21/2001, lote nº 14)	21/03/2014 - admitida
CC-CSL 2/2014 de 03-06-2014	Joaquim Pinheiro da Costa	Legalização de uma padaria com fabrico e venda de pão (alvará nº 29/1994, lote nº 19)	
CC-CSL 3/2014 de 05-06-2014	Grupo infantil juvenil S Gavião	Construção de equipamento (sede social) (alvará nº 29/1991, lote nº 15)	
CC-HAB 2/2011 de 31-05-2011	César Rui Machado C Oliveira	Legalização de uma piscina	15/12/2011 - admitida

Comunicações Prévias

Processo	Processo	Descrição	Ponto Situação
CC-HAB 3/2011 de 02-08-2011	Gondilopes - Imobiliária, SA	Legalização de uma piscina	19/09/2011 - admitida
CC-HAB 1/2012 de 24-01-2012	Amilcar Cunha dos Santos	Ampliação de r/chão para a zona interior do logradouro	16/07/2012 - admitida
CC-HAB 1/2013 de 30-05-2013	Celso Manuel Branco Pinheiro	Habitação em RAN	05/09/2013 - admitida
CC-HAB 1/2014 de 14-01-2014	José Carlos Silva Fernandes	Habitação	29/09/2014 - admitida
CC-HAB 2/2014 de 23-04-2014	Abílio Cunha-soc construções	Habitação (alvará nº 11/1997, lote nº 1)	03/06/2014 - admitida
CC-HAB 4/2014 de 06-10-2014	José Manuel Alves Figueiredo	Legalização de uma piscina	15/10/2014 - admitida
CC-HAL 1/2010 de 05-01-2010	Comprafeita-Prom Imob, Lda	alvará nº 12/2009 - lote nº 17 09/07/2010 - admitida	29/07/2010 - início obra 05/08/2010 - verificação implantação
CC-HAL 2/2010 de 05-01-2010	Comprafeita-Prom Imob, Lda	alvará nº 12/2009 - lote nº 16 25/08/2010 - admitida	26/08/2010 - início obra 03/09/2010 - verificação implantação
CC-HAL 3/2010 de 14-01-2010	Mancha Verde - Soc Imob, Lda	alvará nº 18/2008 - lote nº 1 25/02/2010 - admitida	
CC-HAL 4/2010 de 14-01-2010	Mancha Verde - Soc Imob, Lda	alvará nº 18/2008 - lote nº 2 25/02/2010 - admitida	
CC-HAL 5/2010 de 14-01-2010	Mancha Verde - Soc Imob, Lda	alvará nº 18/2008 - lote nº 3 25/02/2010 - admitida	
CC-HAL 6/2010 de 14-01-2010	Mancha Verde - Soc Imob, Lda	alvará nº 18/2008 - lote nº 4 25/02/2010 - admitida	
CC-HAL 7/2010 de 14-01-2010	Mancha Verde - Soc Imob, Lda	alvará nº 18/2008 - lote nº 5 25/02/2010 - admitida	
CC-HAL 8/2010 de 14-01-2010	Mancha Verde - Soc Imob, Lda	alvará nº 18/2008 - lote nº 6 25/02/2010 - admitida	
CC-HAL 9/2010 de 14-01-2010	José Carlos Gonçalves Monteiro	alvará 40/1994 - lote nº 11 18/03/2010 - admitida	19/04/2010 - início obra 31/05/2010 - verificação implantação
CC-HAL 10/2010 de 14-01-2010	António Miguel da Silva Azevedo	alvará nº 3/2008 - lote nº 30 02/03/2010 - admitida	
CC-HAL 11/2010 de 26-01-2010	Maria Arminda Gomes Azevedo	alvará nº 9/1998 - lote nº 4 04/03/2010 - admitida	28/04/2010 - início obra 19/08/2010 - verificação implantação
CC-HAL 12/2010 de 28-01-2010	Verona - Imobiliária, SA	alvará nº 3/2009 - lote nº 3 04/03/2010 - admitida	19/04/2010 - início obra 26/04/2010 - verificação implantação
CC-HAL 13/2010 de 28-01-2010	Verona - Imobiliária, SA	alvará nº 3/2009 - lote nº 4 03/01/2012 - admitida	
CC-HAL 14/2010 de 01-02-2010	Soc Construções Ivaplano, Lda	alvará nº 31/2005 - lote nº 1 09/04/2010 - admitida	12/05/2010 - início obra 27/05/2010 - verificação implantação

Comunicações Prévias

Processo	Processo	Descrição	Ponto Situação
CC-HAL 15/2010 de 01-02-2010	CC-HAL 15/2010 de 01-02-2010 (Soc Construções Ivaplano, Lda)	alvará nº 31/2005 - lote nº 30 09/04/2010 - admitida	09/06/2010 - início obra 17/06/2010 - verificação implantação
CC-HAL 16/2010 de 01-02-2010	Soc Construções Ivaplano, Lda	alvará nº 31/2005 - lote nº 31 09/04/2010 - admitida	09/06/2010 - início obra 17/06/2010 - verificação implantação
CC-HAL 17/2010 de 25-02-2010	Rui Manuel Gonçalves Sá	alvará nº 31/2005 - lote nº 5 23/06/2010 - admitida	17/09/2010 - início obra 18/10/2010 - verificação implantação
CC-HAL 18/2010 de 03-03-2010	Marco Filipe Ferreira Oliveira	alvará nº 7/1999 - lote nº 4 09/04/2010 - admitida	14/04/2010 - início obra 27/04/2010 - verificação implantação
CC-HAL 19/2010 de 03-03-2010	Octanatrading, Lda	alvará nº 9/2000 - lote nº 79 27/10/2010 - admitida	16/11/2010 - início obra 29/12/2010 - verificação implantação
CC-H	Octanatrading, Lda	alvará nº 9/2000 - lote nº 80 27/10/2010 - admitida	16/11/2010 - início obra 29/12/2010 - verificação implantação
CC-HAL 21/2010 de 03-03-2010	Octanatrading, Lda	alvará nº 9/2000 - lote nº 81 27/10/2010 - admitida	16/11/2010 - início obra 29/12/2010 - verificação implantação
CC-HAL 22/2010 de 03-03-2010	Octanatrading, Lda	alvará nº 9/2000 - lote nº 82 27/10/2010 - admitida	16/11/2010 - início obra 29/12/2010 - verificação implantação
CC-HAL 23/2010 de 03-03-2010	Octanatrading, Lda	alvará nº 9/2000 - lote nº 83 22/10/2010 - admitida	16/11/2010 - início obra 29/12/2010 - verificação implantação
CC-HAL 24/2010 de 08-03-2010 (S. G. Souto, SA)	S. G. Souto, SA	alvará nº 33/2007 - lote nº 22 31/05/2010 - admitida	08/06/2010 - início obra 01/07/2010 - verificação implantação
CC-HAL 25/2010 de 11-03-2010	Miguel António R Moreira	alvará nº 10/1999 - lote nº 10 29/04/2010 - admitida	04/05/2010 - início obra 15/09/2010 - verificação implantação

Comunicações Prévias

Processo	Processo	Descrição	Ponto Situação
CC-HAL 26/2010 de 15-03-2010	José Maria Araújo da Silva	loteamento Pitelas - lote nº 17 09/09/2010 - admitida	27/10/2010 - início obra 17/11/2010 - verificação implantação
CC-HAL 27/2010 de 15-03-2010	Miguel Joaquim Cruz Santos	alvará nº 75/1996 - lote nº 17 19/05/2010 - admitida	
CC-HAL 28/2010 de 29-03-2010	Imobiliária CMCJC, Lda	alvará nº 1/2001 - lote nº 4 20/04/2010 - admitida	28/04/2010 - início obra 27/05/2010 - verificação implantação
CC-HAL 29/2010 de 30-03-2010	S. G. Souto, SA	alvará nº 33/2007 - lote nº 20 29/04/2010 - admitida	29/04/2011 - início obra 01/07/2011 - verificação implantação
CC-HAL 30/2010 de 30-03-2010	Luís & Gomes- Const Civis, lda	alvará nº 07/2005 - lote nº 6 29/04/2010 - admitida	09/09/2010 - início obra 28/09/2010 - verificação implantação
CC-HAL 31/2010 de 30-03-2010	S. G. Souto, SA	alvará nº 33/2007 - lote nº 19 29/04/2010 - admitida	29/04/2011 - início obra 02/05/2011 - verificação implantação
CC-HAL 32/2010 de 31-03-2010	Imobiliária CMCJC, Lda	alvará nº 1/2001 - lote nº 5 27/10/2010 - admitida	
CC-HAL 33/2010 de 31-03-2010	Comprafeita-Prom Imobiliária,lda	alvará nº 16/2008 - lote nº 1 29/04/2010 - admitida	07/06/2011 - início obra 30/06/2011 - verificação implantação
CC-HAL 34/2010 de 01-04-2010	Vitor André Fernandes Silva	alvará nº 11/2009 - lote nº 22 01/06/2011 - admitida	16/06/2011 - início obra 20/06/2011 - verificação implantação
CC-HAL 35/2010 de 13-04-2010	Getulio Joaquim Pereira	alvará nº 17/1994 - lote nº 1 19/07/2010 - admitida	22/07/2010 - início obra 13/09/2010 - verificação implantação
CC-HAL 36/2010 de 15-04-2010 (Filipe José Gonçalves Flores	alvará nº 249/1981 - lote nº 22 15/06/2010 - admitida	
CC-HAL 37/2010 de 16-04-2010	Bruno Miguel A Domingues	alvará nº 29/2000 - lote nº 14 29/04/2010 - admitida	21/07/2010 - início obra 12/08/2010 - verificação implantação
CC-HAL 38/2010 de 21-04-2010	António Fernando C Mendes	alvará nº 59/1995 - lote nº 22E 30/06/2010 - admitida	
CC-HAL 39/2010 de 21-04-2010	António Fernando C Mendes	alvará nº 59/1995 - lote nº 22D 30/06/2010 - admitida	

Comunicações Prévias

Processo	Processo	Descrição	Ponto Situação
CC-HAL 40/2010 de 03-05-2010	(Ricardo Américo M Carvalho	alvará nº 9/2000 - lote nº 138 09/06/2010 - admitida	09/06/2010 - início obra 03/11/2010 - verificação implantação
CC-HAL 41/2010 de 05-05-2010	Marcelino Marques Ferreira	alvará nº 25/1993 - lote nº 11 07/06/2010 - admitida	14/06/2010 - início obra 01/07/2010 - verificação implantação
CC-HAL 42/2010 de 14-05-2010	Avelino de Freitas Fernandes	alvará nº 22/1990 - lote nº 2 17/06/2010 - admitida	17/06/2010 - início obra 01/07/2010 - verificação implantação
CC-HAL 43/2010 de 19-05-2010	Pousaconstruções, Lda	alvará nº 2/2009 - lote nº 2 14/06/2010 - admitida	04/10/2010 - início obra 22/10/2010 - verificação implantação
CC-HAL 44/2010 de 19-05-2010	Planicosta-Const Unipessoal,lda	alvará nº 1/2009 - lote nº 33 13/07/2010 - admitida	09/08/2010 - início obra 16/11/2010 - verificação implantação
CC-HAL 45/2010 de 19-05-2010	Planicosta-Const Unipessoal,lda	alvará nº 1/2009 - lote nº 32 13/07/2010 - admitida	09/08/2010 - início obra 16/11/2010 - verificação implantação
CC-HAL 46/2010 de 19-05-2010	Planicosta-Const Unipessoal,lda	alvará nº 17/2006 - lote nº 9 13/07/2010 - admitida	09/08/2010 - início obra 16/11/2010 - verificação implantação
CC-HAL 47/2010 de 19-05-2010	Planicosta-Const Unipessoal,lda	alvará nº 17/2006 - lote nº 10 13/07/2010 - admitida	09/08/2010 - início obra 16/11/2010 - verificação implantação
CC-HAL 48/2010 de 19-05-2010	Planicosta-Const Unipessoal,lda	alvará nº 17/2006 - lote nº 11 13/07/2010 - admitida	09/08/2010 - início obra 16/11/2010 - verificação implantação
CC-HAL 49/2010 de 19-05-2010	Manuel António de Sá Moreira	alvará nº 255/1981 - lote nº 27 19/07/2010 - admitida	22/07/2010 - início obra 19/08/2010 - verificação implantação
CC-HAL 50/2010 de 25-05-2010	Helder Couto Cupertino Cunha	alvará nº 22/2000 - lote nº 16 23/06/2010 - admitida	30/11/2010 - início obra 21/01/2011 - verificação implantação

Comunicações Prévias

Processo	Processo	Descrição	Ponto Situação
CC-HAL 51/2010 de 25-05-2010	Comprafeita-prom imobiliária,lda	alvará nº 3/2008 - lote nº 11 15/06/2010 - admitida	19/08/2010 - início obra 03/09/2010 - verificação implantação
CC-HAL 52/2010 de 25-05-2010	Comprafeita-prom imobiliária,lda	alvará nº 3/2008 - lote nº 12 30/08/2010 - admitida	31/08/2010 - início obra 01/09/2010 - verificação implantação
CC-HAL 53/2010 de 25-05-2010	Comprafeita-prom imobiliária,lda	alvará nº 3/2008 - lote nº 13 15/06/2010 - admitida	19/08/2010 - início obra 03/09/2010 - verificação implantação
CC-HAL 54/2010 de 28-05-2010	José Sá Duarte	alvará nº 4/2008 - lote nº 9 14/06/2010 - admitida	08/07/2010 - início obra 27/10/2010 - verificação implantação
CC-HAL 55/2010 de 28-05-2010	José Sá Duarte	alvará nº 4/2008 - lote nº 8 14/06/2010 - admitida	08/07/2010 - início obra 27/10/2010 - verificação implantação
CC-HAL 56/2010 de 31-05-2010 (Jeronimo Manuel Moreira Silva	alvará nº 331/1983 - lote nº 27 24/06/2010 - admitida	27/07/2010 - início obra 03/08/2010 - verificação implantação
CC-HAL 57/2010 de 08-06-2010	Paulo Manuel F Ferreira	alvará nº 303/1982 - lote nº 4 17/11/2010 - admitida	24/02/2011 - início obra 04/04/2011 - verificação implantação
CC-HAL 58/2010 de 14-06-2010	Pedro Alexandre C Marques	alvará nº 19/1992 - lote nº 5 24/06/2010 - admitida	24/06/2010 - início obra 05/08/2010 - verificação implantação
CC-HAL 59/2010 de 18-06-2010	Ricardo Teixeira da Silva	alvará nº 293/1981 - lote nº 48 07/09/2010 - admitida	13/09/2010 - início obra 28/09/2010 - verificação implantação
CC-HAL 60/2010 de 21-06-2010	Tomé Ferreira da Costa Araújo	alvará nº 9/2006 - lote nº 6 09/07/2010 - admitida	29/07/2010 - início obra 12/08/2010 - verificação implantação
CC-HAL 61/2010 de 21-06-2010	Tomé Ferreira da Costa Araújo	alvará nº 9/2006 - lote nº 7 09/07/2010 - admitida	29/07/2010 - início obra 12/08/2010 - verificação implantação

Comunicações Prévias

Processo	Processo	Descrição	Ponto Situação
CC-HAL 62/2010 de 21-06-2010	CC-HAL 62/2010 de 21-06-2010	alvará nº 9/2006 - lote nº 8 09/07/2010 - admitida	29/07/2010 - início obra 12/08/2010 - verificação implantação
CC-HAL 63/2010 de 28-06-2010	Gracinda da Costa Ferreira	alvará nº 1/1988 - lote B 20/09/2010 - admitida	21/10/2010 - início obra 17/11/2010 - verificação implantação
CC-HAL 64/2010 de 01-07-2010	Hilário Machado da Costa	alvará nº 16/2008 - lote nº 8 09/07/2010 - admitida	
CC-HAL 65/2010 de 02-07-2010	Álvaro Oliveira de Matos	alvará nº 16/2008 - lote nº 21 19/07/2010 - admitida	
CC-HAL 66/2010 de 15-07-2010	Moisés Trovisqueira Fernandes	alvará nº 25/2003 - lote nº 2 30/09/2010 - admitida	07/10/2010 - início obra 02/11/2010 - verificação implantação
CC-HAL 67/2010 de 15-07-2010	Condaltom-Const Alto Tâmega	alvará nº 28/2007 - lote nº 5 04/08/2010 - admitida	10/08/2010 - início obra 29/09/2010 - verificação implantação
CC-HAL 68/2010 de 15-07-2010	Condaltom-Const Alto Tâmega	alvará nº 28/2007 - lote nº 6 04/08/2010 - admitida	10/08/2010 - início obra 29/09/2010 - verificação implantação
CC-HAL 69/2010 de 16-07-2010	Cândido Ferreira Vieira	alvará nº 51/2000 - lote nº 5 17/11/2010 - admitida	28/02/2011 - início obra
CC-HAL 70/2010 de 22-07-2010	Rui Miguel Branco Pimenta	alvará nº 474/1987 - lote nº 5 22/12/2010 - admitida	
CC-HAL 71/2010 de 26-07-2010	Sandra Cristina A C Araújo	alvará nº 15/2006 - lote nº 1 21/02/2011 - admitida	09/03/2011 - início obra 27/06/2011 - verificação implantação
CC-HAL 72/2010 de 27-07-2010	Rui Manuel Gomes Machado	alvará nº 8/2006 - lote nº 23 16/08/2010 - admitida	02/09/2010 - início obra 14/10/2010 - verificação implantação
CC-HAL 73/2010 de 29-07-2010	Ricardo Jorge R Silva Cunha	alvará nº 249/1981 - lote nº 2 16/11/2010 - admitida	05/01/2011 - início obra 17/03/2011 - verificação implantação
CC-HAL 74/2010 de 10-08-2010	Paulo Manuel Ribeiro Carvalho	alvará nº 4/2010 - lote nº 1 07/09/2010 - admitida	27/10/2010 - início obra 17/01/2011 - verificação implantação
CC-HAL 75/2010 de 10-08-2010	Mário Delfim Oliveira Fernandes	alvará nº 4/2010 - lote nº 2 07/09/2010 - admitida	27/10/2010 - início obra 17/01/2011 - verificação implantação

Comunicações Prévias

Processo	Processo	Descrição	Ponto Situação
CC-HAL 76/2010 de 10-08-2010	Maria Teresa Maia Rodrigues	alvará nº 2/2010 - lote nº 1 24/05/2011 - admitida	27/06/2011 - início obra 13/07/2011 - verificação implantação
CC-HAL 77/2010 de 13-08-2010	Armindo da Silva Guimarães	loteamento Pitelas - lote nº 28 22/12/2010 - admitida	23/08/2011 - início obra
CC-HAL 78/2010 de 18-08-2010	Marques Sousa & Cª Lda	alvará nº 17/2005 - lote nº 22 06/12/2010 - admitida	05/01/2011 - início obra 26/01/2011 - verificação implantação
CC-HAL 79/2010 de 18-08-2010	Marques Sousa & Cª Lda	alvará nº 17/2005 - lote nº 23 06/12/2010 - admitida	05/01/2011 - início obra 25/01/2011 - verificação implantação
CC-HAL 81/2010 de 31-08-2010	Marques Sousa & Cª Lda	alvará nº 17/2005 - lote nº 24 14/12/2010 - admitida	05/01/2011 - início obra 25/01/2011 - verificação implantação
CC-HAL 82/2010 de 31-08-2010	Marques Sousa & Cª Lda	alvará nº 17/2005 - lote nº 25 06/12/2010 - admitida	05/01/2011 - início obra 25/01/2011 - verificação implantação
CC-HAL 83/2010 de 31-08-2010	Marques Sousa & Cª Lda	alvará nº 17/2005 - lote nº 26 14/12/2010 - admitida	23/12/2010 - início obra 25/01/2011 - verificação implantação
CC-HAL 84/2010 de 31-08-2010	Marques Sousa & Cª Lda	alvará nº 17/2005 - lote nº 27 14/12/2010 - admitida	05/01/2011 - início obra 25/01/2011 - verificação implantação
CC-HAL 85/2010 de 31-08-2010	Marques Sousa & Cª Lda	alvará nº 17/2005 - lote nº 28 14/12/2010 - admitida	05/01/2011 - início obra 25/01/2011 - verificação implantação
CC-HAL 86/2010 de 31-08-2010	Marques Sousa & Cª Lda	alvará nº 17/2005 - lote nº 29 14/12/2010 - admitida	05/01/2011 - início obra 07/02/2011 - verificação implantação
CC-HAL 87/2010 de 08-09-2010	José António Gaspar	alvará nº 13/1997 - lote nº 1 06/12/2010 - admitida	
CC-HAL 88/2010 de 08-09-2010	Fernando Paulo M Almeida	alvará nº 35/1993 - lote nº 23 24/05/2011 - admitida	
CC-HAL 89/2010 de 09-09-2010	CC-HAL 89/2010 de 09-09-2010 (Francisco Machado Sampaio)	alvará nº 32/1993 - lote nº 3 07/10/2010 - admitida	25/10/2010 - início obra 23/11/2010 - verificação implantação

Comunicações Prévias

Processo	Processo	Descrição	Ponto Situação
CC-HAL 90/2010 de 13-09-2010	Planicosta-Const Unipessoal	alvará nº 1/2009 - lote nº 30 08/10/2010 - admitida	06/12/2010 - início obra 03/01/2011 - verificação implantação
CC-HAL 91/2010 de 13-09-2010	Planicosta-Const Unipessoal	alvará nº 1/2009 - lote nº 31 08/10/2010 - admitida	06/12/2010 - início obra 03/01/2011 - verificação implantação
CC-HAL 92/2010 de 23-09-2010	S G Souto, SA	alvará nº 24/2004 - lote nº 19 07/02/2011 - admitida	23/02/2011 - início obra 13/04/2011 - verificação implantação
CC-HAL 93/2010 de 23-09-2010	S G Souto, SA	alvará nº 24/2004 - lote nº 28 07/02/2011 - admitida	23/02/2011 - início obra 16/05/2011 - verificação implantação
CC-HAL 94/2010 de 27-09-2010	Irmãos Borges-Imobiliária, Lda	alvará nº 24/2007 - lote nº 1 17/11/2010 - admitida	08/06/2011 - início obra
CC-HAL 95/2010 de 27-09-2010	Irmãos Borges-Imobiliária, Lda	alvará nº 24/2007 - lote nº 2 17/11/2010 - admitida	08/06/2011 - início obra
CC-HAL 96/2010 de 27-09-2010	Irmãos Borges-Imobiliária, Lda	alvará nº 24/2007 - lote nº 3 17/11/2010 - admitida	08/06/2011 - início obra
CC-HAL 97/2010 de 27-09-2010	Irmãos Borges-Imobiliária, Lda	alvará nº 24/2007 - lote nº 4 17/11/2010 - admitida	08/06/2011 - início obra
CC-HAL 98/2010 de 27-09-2010	Irmãos Borges-Imobiliária, Lda	alvará nº 24/2007 - lote nº 5 17/11/2010 - admitida	08/06/2011 - início obra
CC-HAL 99/2010 de 04-10-2010	Alpredi-Soc Emp Imobiliários,lda	alvará nº 23/2006 - lote nº 21 14/02/2012 - admitida	
CC-HAL 100/2010 de 04-10-2010	Alpredi-Soc Emp Imobiliários,lda	alvará nº 23/2006 - lote nº 22 02/02/2010 - admitida	
CC-HAL 101/2010 de 06-10-2010	Acrotério-Soc Est Des Imob,lda	alvará nº 21/2006 - lote nº 13 16/03/2011 - admitida	04/05/2011 - início obra 11/05/2011 - verificação implantação
CC-HAL 102/2010 de 06-10-2010	Acrotério-Soc Est Des Imob,lda	alvará nº 21/2006 - lote nº 14 15/04/2011 - admitida	04/05/2011 - início obra 11/05/2011 - verificação implantação
CC-HAL 103/2010 de 07-10-2010	Gomes & Castro, Lda	alvará nº 20/2002 - lote nº 3 27/10/2010 - admitida	09/03/2011 - início obra 15/03/2011 - verificação implantação
CC-HAL 104/2010 de 11-10-2010	António Filipe Couto Ferreira	alvará nº 58/1996 - lote nº 16 30/12/2010 - admitida	12/01/2011 - início obra 30/06/2011 - verificação implantação
CC-HAL 105/2010 de 18-10-2010	Condaltom-Const Alto Tâmega	alvará nº 28/2007 - lote nº 7 08/11/2010 - admitida	06/11/2010 - início obra 14/12/2010 - verificação implantação

Comunicações Prévias

Processo	Processo	Descrição	Ponto Situação
CC-HAL 106/2010 de 19-10-2010	David Salgado lima-Soc Unip	alvará nº 52/1995 - lote nº 9 16/11/2010 - admitida	
CC-HAL 107/2010 de 20-10-2010	Pedro Manuel Carneiro Oliveira	alvará nº 51/2000 - lote nº 6 14/12/2010 - admitida	29/12/2010 - início obra
CC-HAL 110/2010 de 28-10-2010	Artur Jorge Silva Correia	alvará nº 6/1989 - lote nº 1 02/02/2010 - admitida	15/06/2011 - início obra 08/02/2012 - verificação implantação
CC-HAL 111/2010 de 02-11-2010	António Fernando C Mendes	alvará nº 59/1995 - lote nº 22C 16/11/2010 - admitida	
CC-HAL 112/2010 de 10-11-2010	Domingos Gonçalves Pereira	alvará nº 201/1978 - lote nº 3 04/04/2011 - admitida	05/04/2011 - início obra
CC-HAL 113/2010 de 16-11-2010	José de Oliveira Andrade	alvará nº 15/1995 - lote nº 27 29/02/2012 - admitida	
CC-HAL 114/2010 de 19-11-2010	Hilário Augusto Ribeiro Costa	alvará nº 22/2000 - lote nº 48 14/01/2011 - admitida	21/01/2011 - início obra 18/07/2011 - verificação implantação
CC-HAL 115/2010 de 25-11-2010	Henrique Mendonça Sampaio	alvará nº 4/1991 - lote nº 19 02/02/2011 - admitida	09/02/2011 - início obra 18/04/2011 - verificação implantação
CC-HAL 116/2010 de 25-11-2010	Constactos Verdadeiros-Const	alvará nº 1/2003 - lote nº 17/18 17/06/2011 - admitida	04/11/2011 - verificação implantação
CC-HAL 117/2010 de 02-12-2010	António O e Eduardo Oliveira,lda.	alvará nº 4/2009 - lote nº 38 22/12/2010 - admitida	26/01/2011 - início obra 08/02/2011 - verificação implantação
CC-HAL 118/2010 de 02-12-2010	António O e Eduardo Oliveira, lda.	alvará nº 4/2009 - lote nº 39 22/12/2010 - admitida	26/01/2011 - início obra 08/02/2011 - verificação implantação
CC-HAL 119/2010 de 02-12-2010	António O e Eduardo Oliveira,lda	alvará nº 4/2009 - lote nº 40 22/12/2010 - admitida	26/01/2011 - início obra 08/02/2011 - verificação implantação
CC-HAL 120/2010 de 02-12-2010	António O e Eduardo Oliveira,lda	alvará nº 4/2009 - lote nº 41 22/12/2010 - admitida	26/01/2011 - início obra 08/02/2011 - verificação implantação
CC-HAL 121/2010 de 02-12-2010	António O e Eduardo Oliveira, Lda	alvará nº 4/2009 - lote nº 42 22/12/2010 - admitida	26/01/2011 - início obra 27/09/2011 - verificação implantação
CC-HAL 122/2010 de 02-12-2010	António O e Eduardo Oliveira,lda	alvará nº 4/2009 - lote nº 43 22/12/2010 - admitida	26/01/2011 - início obra 27/09/2011 - verificação implantação

Comunicações Prévias

Processo	Processo	Descrição	Ponto Situação
CC-HAL 124/2010 de 21-12-2010	Aurélio da Silva Moreira	alvará nº 351/1984 - lote nº 17 21/07/2011 - admitida	
CC-HAL 125/2010 de 23-12-2010	Fernando Jorge Maia Coelho	alvará nº 20/2000 - lote nº 11 07/04/2011 - admitida	
CC-HAL 1/2011 de 03-01-2011	São Carlos-Casa imobiliária,lda.	alvará nº 28/2001 - lote nº 37 16/03/2011 - admitida	19/05/2011 - início obra 09/07/2012 - caducidade
CC-HAL 2/2011 de 03-01-2011	São Carlos-Casa imobiliária,lda.	alvará nº 28/2001 - lote nº 36 02/02/2011 - admitida	19/05/2011 - início obra 09/07/2012 - caducidade
CC-HAL 3/2011 de 05-01-2011	Carlos Miguel Dias de Carvalho	alvará nº 16/2008 - lote nº 11 28/02/2011 - admitida	02/03/2011 - início obra 30/05/2011 - verificação implantação 11/08/2011 - verificação implantação
CC-HAL 4/2011 de 11-01-2011	José Carlos Gonçalves Cunha	alvará nº 22/2002 - lote nº 6 03/07/2012 - admitida	
CC-HAL 5/2011 de 18-01-2011	Ricardo Jorge da Silva Cancela	alvará nº 26/1993 - lote nº 1 04/02/2011 - admitida	30/03/2011 - início obra 16/08/2011 - verificação implantação
CC-HAL 6/2011 de 20-01-2011	António Carvalhal de Oliveira	alvará nº 485/1987, lote nº 16 24/05/2011 - admitida	26/07/2011 - início obra 20/09/2011 - verificação implantação
CC-HAL 7/2011 de 20-01-2011 (Pousaconstruções, Lda)	Pousaconstruções, Lda	alvará nº 2/2009 - lote nº 3 07/02/2011 - admitida	07/02/2011 - início obra 30/05/2011 - verificação implantação
CC-HAL 8/2011 de 20-01-2011	Pousaconstruções, Lda	alvará nº 2/2009 - lote nº 4 31/01/2011 - admitida	10/02/2011 - início obra 18/04/2011 - verificação implantação
CC-HAL 9/2011 de 21-01-2011	Manuel Alves da Costa	alvará nº 6/2010 - lote nº 9 15/02/2011 - admitida	16/02/2011 - início obra 01/03/2011 - verificação implantação
CC-HAL 10/2011 de 26-01-2011	Vitor dos Santos F Costa Lima	alvará nº 264/1981 - lote nº 8 03/03/2011 - admitida	22/03/2011 - início obra 19/07/2011 - verificação implantação
CC-HAL 11/2011 de 31-01-2011	José Manuel de Castro Dias	alvará nº 362/1984 - lote nº 13 21/02/2011 - admitida	03/11/2011 - início obra 15/02/2012 - verificação implantação

Comunicações Prévias

Processo	Processo	Descrição	Ponto Situação
CC-HAL 12/2011 de 31-01-2011	Tiago André Rodrigues V Boas	alvará nº 29/2006 - lote nº 15 16/03/2011 - admitida	06/04/2011 - início obra 26/04/2011 - verificação implantação
CC-HAL 13/2011 de 02-02-2011	Sérgio Ricardo Araújo Rodrigues	alvará nº 18/2008 - lote nº 12 04/04/2011 - admitida	28/04/2011 - início obra 19/07/2011 - verificação implantação
CC-HAL 14/2011 de 09-02-2011	Paulo Sérgio Martins Pereira	alvará nº 7/2010 - lote nº 3 14/04/2011 - admitida	14/04/2011 - início obra 05/05/2011 - verificação implantação
CC-HAL 15/2011 de 15-02-2011	Manuel Carlos Pereira Azevedo	alvará nº 2/2011 - lote nº 1 11/03/2011 - admitida	13/04/2011 - início obra 11/05/2011 - verificação implantação
CC-HAL 16/2011 de 21-02-2011	José Nunes M Ferreira & Filhos	lot. Pitelas - lote nº 62 09/06/2011 - admitida	25/07/2011 - início obra
CC-HAL 17/2011 de 21-02-2011	José Nunes M Ferreira & Filhos	lot. Pitelas - lote nº 73 09/06/2011 - admitida	25/07/2011 - início obra
CC-HAL 18/2011 de 28-02-2011	Alberto Manuel Santos Pereira	alvará nº 22/2000 - lote nº 72 18/07/2011 - admitida	
CC-HAL 19/2011 de 02-03-2011	Eduardo Duarte Navio & filhos	alvará nº 29/2006 - lote nº 12 18/03/2011 - admitida	09/04/2012 - prorrogação de prazo
CC-HAL 20/2011 de 02-03-2011	Planicosta-Const Unipessoal	alvará nº 1/2009 - lote nº 26 27/04/2011 - admitida	
CC-HAL 21/2011 de 03-03-2011	Planicosta-Const Unipessoal	alvará nº 1/2009 - lote nº 29 27/04/2011 - admitida	
CC-HAL 22/2011 de 03-03-2011	Planicosta-Const Unipessoal	alvará nº 1/2009 - lote nº 27 27/04/2011 - admitida	
CC-HAL 23/2011 de 04-03-2011	Planicosta-Const Unipessoal	alvará nº 1/2009 - lote nº 28 27/04/2011 - admitida	
CC-HAL 24/2011 de 07-03-2011	Paulo Jorge Franky G Carvalho	alvará nº 32/2000 - lote nº 8 02/11/2011 - admitida	12/03/2012 - início obra 19/03/2012 - verificação implantação
CC-HAL 25/2011 de 15-03-2011	Luís de Azevedo Gonçalves	alvará nº 12/2008 - lote nº 4 06/04/2011 - admitida	06/04/2011 - início obra 16/05/2011 - verificação implantação
CC-HAL 26/2011 de 22-03-2011	Adosinda Alves da Cruz Loureiro	alvará nº 6/1996 - lote nº 9 16/09/2011 - admitida	11/01/2012 - início obra 30/01/2012 - verificação implantação
CC-HAL 27/2011 de 23-03-2011	Remígio Nogueira Viana	alvará nº 324/1983 - lote nº 24 22/07/2011 - admitida	21/09/2011 - início obra 20/10/2011 - verificação implantação

Comunicações Prévias

Processo	Processo	Descrição	Ponto Situação
CC-HAL 29/2011 de 24-03-2011	Rosa Celeste P Araújo Ribeiro	alvará nº 59/1995 - lote nº 31 07/04/2011 - admitida	29/04/2011 - início obra 24/05/2011 - verificação implantação
CC-HAL 30/2011 de 29-03-2011	Maria Madalena Silva R Abreu	alvará nº 43/2001 - lote nº 6 09/06/2011 - admitida	
CC-HAL 31/2011 de 29-03-2011	Carlos Alberto Silva Rodrigues	alvará nº 43/2001 - lote nº 14 09/06/2011 - admitida	
CC-HAL 32/2011 de 29-03-2011	Maria Fátima Silva Rodrigues	alvará nº 43/2001 - lote nº 15 09/06/2011 - admitida	
CC-HAL 33/2011 de 04-04-2011	Condaltom-Const Alto Tâmega	alvará nº 28/2007 - lote nº 8 27/04/2011 - admitida	28/04/2011 - início obra 05/05/2011 - verificação implantação 19/12/2012 - admitida
CC-HAL 34/2011 de 04-04-2011	Luís Miguel Santos Azevedo	alvará nº 75/1996 - lote nº 38 27/04/2011 - admitida	28/04/2011 - início obra 16/08/2011 - admitida (aditamento) 27/10/2011 - verificação implantação
CC-HAL 35/2011 de 07-04-2011	José Manuel Santos Azevedo	alvará nº 460/1986 - lote nº 37A 16/08/2011 - admitida	31/10/2011 - início obra 15/11/2011 - verificação implantação
CC-HAL 36/2011 de 07-04-2011	José Manuel Santos Azevedo	alvará nº 460/1986 - lote nº 37B 09/06/2011 - admitida	10/08/2011 - início obra 01/09/2011 - verificação implantação
CC-HAL 37/2011 de 12-04-2011	Ricardo M Gonçalves Mendes	alvará nº 9/2000 - lote nº 126 11/05/2011 - admitida	24/05/2012 - prorrogação de prazo
CC-HAL 38/2011 de 20-04-2011	Pedro Daniel Rodrigues Cunha	alvará nº 6/2010 - lote nº 5 23/05/2011 - admitida	
CC-HAL 39/2011 de 02-05-2011	Maria Goreti Carneiro C Aroja	alvará nº 379/1984 - lote nº 27 31/05/2011 - admitida	11/07/2011 - início obra 26/07/2011 - verificação implantação
CC-HAL 40/2011 de 02-05-2011	Maria Manuela Costa Sá	alvará nº 457/1987 - lote nº 4 21/02/2012 - admitida	14/03/2012 - início obra 12/04/2012 - verificação implantação
CC-HAL 42/2011 de 19-05-2011	S G Souto, SA	alvará nº 33/2007 - lote nº 20 06/09/2011 - admitida	
CC-HAL 43/2011 de 31-05-2011	José Pereira Santos	alvará nº 39/1999 - lote nº 8 29/07/2011 - admitida	30/08/2011 - início obra 15/12/2011 - verificação implantação

Comunicações Prévias

Processo	Processo	Descrição	Ponto Situação
CC-HAL 44/2011 de 30-06-2011	Gabriel Rogerio Santos Martins	alvará nº 9/1990 - lote nº 3 18/07/2011 - admitida	20/07/2011 - início obra 14/10/2011 - verificação implantação
CC-HAL 45/2011 de 12-07-2011	José de Sá Ferreira	alvará nº 279/1982 - lote nº 8 09/07/2012 - admitida	
CC-HAL 46/2011 de 13-07-2011	José Manuel Oliveira Costa	alvará nº 39/2010 - lote nº 3 16/07/2011 - admitida	
CC-HAL 47/2011 de 15-07-2011	Carlos da Silva Ferros	alvará nº 2/2005 - lote nº 40 17/10/2011 - admitida	31/10/2011 - início obra 12/12/2011 - verificação implantação
CC-HAL 48/2011 de 15-07-2011	Carlos da Silva Ferros	alvará nº 2/2005 - lote nº 41 06/10/2011 - admitida	31/10/2011 - início obra 12/12/2011 - verificação implantação
CC-HAL 49/2011 de 21-07-2011	Caixa Económica Montepio G	alvará nº 26/1997 - lote nº 12 29/07/2011 - admitida	12/09/2012 - início obra
CC-HAL 50/2011 de 21-07-2011	Caixa Económica Montepio G	alvará nº 26/1997 - lote nº 13 29/07/2011 - admitida	12/09/2012 - início obra
CC-HAL 51/2011 de 25-07-2011	Maria Balbina Ferreira da Silva	alvará nº 26/1997 - lote nº 11 16/08/2011 - admitida	
CC-HAL 52/2011 de 27-07-2011	Amadeu Manuel Silva e Sá	alvará nº 76/1996 - lote nº 3 26/08/2011 - admitida	29/08/2011 - início obra 23/04/2012 - verificação implantação
CC-HAL 53/2011 de 28-07-2011	Ana Raquel Campos Magalhães	alvará nº 11/2009 - lote nº 7 16/08/2011 - admitida	07/09/2011 - início obra 18/10/2011 - verificação implantação
CC-HAL 54/2011 de 03-08-2011	Fernando Costa Silva	alvará nº 75/1996 - lote nº 1302/11/2011 - admitida	28/03/2012 - início obra 12/04/2012 - verificação implantação
CC-HAL 55/2011 de 03-08-2011	Paulo Ricardo Gonçalves Silva	alvará nº 1/2003 - lote nº 24 17/10/2011 - admitida	24/01/2012 - início obra 09/02/2012 - verificação implantação
CC-HAL 56/2011 de 10-08-2011	Joaquim Manuel Lopes da Cruz	alvará nº 269/1982 - lote nº 10 06/10/2011 - admitida	13/10/2011 - início obra 18/01/2012 - verificação implantação
CC-HAL 57/2011 de 11-08-2011	Maria José Martins de Lima	alvará nº 22/2002 - lote nº 15 28/09/2011 - admitida	03/10/2011 - início obra 30/01/2012 - verificação implantação

Comunicações Prévias

Processo	Processo	Descrição	Ponto Situação
CC-HAL 58/2011 de 29-08-2011	Emblezart, Lda	alvará nº 4/2011 - lote nº 1 27/10/2011 - admitida	18/10/2011 - início obra 28/02/2012 - verificação implantação
CC-HAL 59/2011 de 30-08-2011	Emblezart, Lda	alvará nº 4/2011 - lote nº 14 26/10/2011 - admitida	18/11/2011 - início obra
CC-HAL 60/2011 de 01-09-2011	Paula Manuela Abreu Pereira	alvará nº 1/2010 - lote nº 3 06/10/2011 - admitida	18/01/2012 - início obra 07/08/2012 - verificação implantação
CC-HAL 61/2011 de 06-09-2011	Angelina Iria Ramos C Azevedo	alvará nº 18/2004 - lote nº 6 17/10/2011 - admitida	19/01/2012 - início obra 06/02/2012 - verificação implantação
CC-HAL 63/2011 de 09-09-2011	Emblezart, Lda	alvará nº 4/2011 - lote nº 22 19/12/2011 - admitida	
CC-HAL 64/2011 de 29-09-2011	Ricardo Jorge R Silva Cunha	alvará nº 249/1981 - lote nº 2 17/11/2011 - admitida	29/02/2012 - início obra 17/04/2012 - verificação implantação
CC-HAL 65/2011 de 31-10-2011	V Carneiro & Filhos, Lda	alvará nº 3/2011 - lote nº 5 21/02/2012 - admitida	22/02/2012 - início obra 23/04/2012 - verificação implantação
CC-HAL 66/2011 de 07-11-2011	Vitor César Oliveira da Silva	alvará nº 26/2004 - lote nº 7 29/12/2011 - admitida	30/03/2012 - início obra 12/04/2012 - verificação implantação
CC-HAL 67/2011 de 08-11-2011	Jorge do Espírito Santos Morais	alvará nº 38/2000 - lote nº 47 21/02/2012 - admitida	12/09/2012 - início obra
CC-HAL 68/2011 de 10-11-2011	Brasilino David Ribeiro da Silva	alvará nº 26/1997 - lote nº 1023/01/2012 - admitida	
CC-HAL 69/2011 de 16-11-2011	João Peliteiro Sousa Unipessoal	alvará nº 7/2010 - lote nº 1 21/02/2012 - admitida	28/02/2012 - início obra 12/03/2012 - verificação implantação
CC-HAL 70/2011 de 25-11-2011	Manuel António C Azevedo	alvará nº 10/2000 - lote nº 10 26/09/2012 - admitida	29/10/2012 - início obra
CC-HAL 71/2011 de 12-12-2011	Rosa Manuela Marques Pereira	alvará nº 9/2009 - lote nº 3 29/12/2011 - admitida	30/05/2012 - início obra
CC-HAL 72/2011 de 15-12-2011	José Vaz Marinho	alvará nº 8/1996 - lote nº 6 16/01/2012 - admitida	26/01/2012 - início obra 15/05/2012 - verificação implantação
CC-HAL 73/2011 de 23-12-2011	Maria de Fátima C Sá Mendes	alvará nº 318/1982 - lote nº 8 24/05/2012 - admitida	
CC-HAL 74/2011 de 29-12-2011	Davide Araújo Campos	alvará nº 22/2000 - lote nº 51 21/02/2012 - admitida	09/03/2012 - início obra 11/04/2012 - verificação implantação

Comunicações Prévias

Processo	Processo	Descrição	Ponto Situação
CC-HAL 75/2011 de 30-12-2011	Poligono Aberto-const imob,lda	alvará nº 17/2007 - lote nº 13 e 14 20/04/2012 - admitida	02/05/2012 - início obra
CC-HAL 1/2012 de 12-01-2012	João Diamantino M da Silva	alvará nº 46/1995 - lote nº 9 27/03/2012 - admitida	
CC-HAL 2/2012 de 30-01-2012	Artur Oliveira Dias	alvará nº 346/1984 - lote nº 6 29/03/2012 - admitida	
CC-HAL 3/2012 de 31-01-2012	Martinho Dinis da Silva	alvará nº 343/1983 - lote nº 2 14/03/2012 - admitida	16/03/2012 - início obra 12/04/2012 - verificação implantação
CC-HAL 4/2012 de 14-02-2012	Domingos Augusto C Pereira	alvará nº 74/1996 - lote nº 9 06/03/2012 - admitida	
CC-HAL 5/2012 de 15-02-2012	Álvaro Ramos da Costa	alvará nº 2/2005 - lote nº 39 07/05/2012 - admitida	07/05/2012 - início obra 22/05/2012 - verificação implantação
CC-HAL 6/2012 de 23-02-2012	Comprafeita-prom Imobiliária,lda	alvará nº 13/2005 - lote nº 1 14/03/2012 - admitida	
CC-HAL 7/2012 de 23-02-2012	Comprafeita-prom Imobiliária,lda	alvará nº 13/2005 - lote nº 2 14/03/2012 - admitida	
CC-HAL 9/2012 de 03-04-2012	Lilian Matos Guimarães	alvará nº 251/1981 - lote nº 1 29/05/2012 - admitida	02/08/2012 - início obra
CC-HAL 12/2012 de 09-05-2012	Planicosta-const unipessoal,lda	alvará nº 11/2009 - lote nº 12 29/05/2012 - admitida	11/06/2012 - início obra
CC-HAL 13/2012 de 09-05-2012	Ricardo Joaquim F Moreira	alvará nº 412/1985 - lote nº 13 17/10/2012 - admitida	
CC-HAL 14/2012 de 09-05-2012	Planicosta-const unipessoal,lda	alvará nº 11/2009 - lote nº 36 29/05/2012 - admitida	
CC-HAL 15/2012 de 10-05-2012	Joaquim Costa e Silva	alvará nº 356/1984 - lote nº 1	31/07/2012 - deferida a anulação do processo
CC-HAL 16/2012 de 29-05-2012	Abílio Cunha-Soc Construções	alvará nº 1/2009 - lote nº 25 23/07/2012 - admitida	06/08/2012 - início obra
CC-HAL 17/2012 de 29-05-2012	Nelson Ricardo da Silva Sousa	alvará nº 58/1996 - lote nº 5 09/08/2012 - admitida	
CC-HAL 18/2012 de 30-05-2012	Carla Liliana Serre Lima	alvará nº 11/2009 - lote nº 9 23/07/2012 - admitida	
CC-HAL 19/2012 de 15-06-2012	Emblezart, Lda	alvará nº 4/2011 - lote nº 19 09/07/2012 - admitida	31/07/2012 - início obra
CC-HAL 20/2012 de 21-06-2012	Marco Paulo Figueiredo e outra	alvará nº 59/1995 - lote nº 12 14/08/2012 - admitida	
CC-HAL 21/2012 de 22-06-2012	José António Ribeiro Faria	alvará nº 459/1986 - lote nº 4 04/09/2012 - admitida	17/09/2012 - início obra
CC-HAL 22/2012 de 27-06-2012	Paulo José Fernandes Ferreira	alvará nº 10/2010 - lote nº 1 01/08/2012 - admitida	
CC-HAL 23/2012 de 10-07-2012	Luís Antunes Abreu	alvará nº 3/2012 - lote nº 17 23/07/2012 - admitida	27/08/2012 - início obra
CC-HAL 25/2012 de 25-07-2012	Joaquim Costa e Silva	alvará nº 356/1984 - lote nº 1 16/08/2012 - admitida	17/09/2012 - início obra 09/10/2012 - verificação implantação
CC-HAL 26/2012 de 30-07-2012	Abílio Cunha-Soc Construções	alvará nº 1/2009 - lote nº 22 28/11/2012 - admitida	03/12/2012 - início obra

Comunicações Prévias

Processo	Processo	Descrição	Ponto Situação
CC-HAL 28/2012 de 09-08-2012	David Ferreira da Silva	alvará nº 22/2000 - lote nº 14 18/09/2012 - admitida	04/12/2012 - inicio obra
CC-HAL 29/2012 de 14-08-2012	Joaquim Augusto Araújo Pereira	alvará nº 26/1993 - lote nº 15 14/11/2012 - admitida	20/11/2012 - inicio obra 12/12/2012 - verificação implantação
CC-HAL 30/2012 de 20-08-2012	João Paulo Mendes da Costa	alvará nº 46/2000 - lote nº 3 29/10/2012 - admitida	
CC-HAL 32/2012 de 25-10-2012	Helder Lisandro Alves de Sá	alvará nº 9/2005 - lote nº 7 14/01/2013 - admitida	
CC-HAL 34/2012 de 08-11-2012	Barbara Patrícia Faria Nogueira	alvará nº 442/1986 - lote nº 6 19/12/2012 - admitida	
CC-HAL 36/2012 de 17-12-2012	Planicosta-Const Unipessoal,lda	alvará nº 11/2009 - lote nº 37 09/01/2013 - admitida	
CC-HAL 2/2013 de 04-02-2013	Ricardo José Costa Rodrigues	alvará nº 2/2012 - lote nº 1 14/02/2013 - admitida	
CC-HAL 3/2013 de 28-02-2013	Maria Goreti O Machado Cunha	alvará nº 16/2004 - lote nº 3 18/03/2013 - admitida	28/03/2013 - inicio obra 19/04/2013 - verificação implantação
CC-HAL 4/2013 de 13-03-2013	Filipe Alexandre Macedo Silva	alvará nº 32/1998 - lote nº 16 27/03/2013 - admitida	
CC-HAL 5/2013 de 15-03-2013	António Miguel Silva Azevedo	alvará nº 12/2006 - lote nº 84 22/05/2013 - admitida	20/09/2013 - inicio obra 26/09/2013 - verificação implantação
CC-HAL 6/2013 de 20-03-2013	José Fernando C Azevedo	alvará nº 10/2000 - lote nº 9 22/05/2013 - admitida	01/07/2013 - inicio obra 17/01/2014 - verificação implantação
CC-HAL 7/2013 de 21-03-2013	José Rui Dias Pereira	alvará nº 38/2000 - lote nº 10 08/04/2013 - admitida	22/01/2014 - conclusão obra
CC-HAL 8/2013 de 02-04-2013	Laura Maria Maia Oliveira	alvará nº 331/1983 - lote nº 148 10/05/2013 - admitida	
CC-HAL 9/2013 de 03-04-2013	Manuel Pereira Costa Pinheiro	alvará nº 16/1997 - lote nº 7 26/04/2013 - admitida	09/05/2013 - inicio obra 24/06/2013 - verificação implantação
CC-HAL 10/2013 de 10-05-2013	Egas Moniz Azevedo Oliveira	alvará nº 25/1991 - lote nº 8 28/05/2013 - admitida	29/05/2013 - inicio obra 17/06/2013 - verificação implantação
CC-HAL 11/2013 de 13-05-2013	Ticha, SA	alvará nº 136/1976 - lote nº 20 22/10/2013 - admitida	
CC-HAL 12/2013 de 26-06-2013	Manuel Carlos Faria Abreu	alvará nº 16/2004 - lote nº 15 29/07/2013 - admitida	
CC-HAL 13/2013 de 26-06-2013	Dora Raquel Oliveira Cunha	alvará nº 45/1995 - lote nº 3 18/07/2013 - admitida	

Comunicações Prévias

Processo	Processo	Descrição	Ponto Situação
CC-HAL 14/2013 de 28-06-2013	Marlet Vite Martinez	alvará nº 3/1995 - lote nº 2 18/07/2013 - admitida	03/09/2013 - inicio obra 23/09/2013 - verificação implantação
CC-HAL 15/2013 de 15-07-2013	Eurico Manuel Araújo Dinis	alvará nº 22/2000 - lote nº 45 31/07/2013 - admitida	13/08/2013 - inicio obra 18/10/2013 - verificação implantação
CC-HAL 16/2013 de 31-07-2013	Nuno Samuel Fontes Neto	alvará nº 1/2009 - lote nº 12 20/09/2013 - admitida	
CC-HAL 17/2013 de 08-08-2013	José Carlos Mendes S Marques	alvará nº 2/2009 - lote nº 7 16/08/2013 - admitida	12/09/2013 - inicio obra
CC-HAL 18/2013 de 08-08-2013	Joaquim Gil Ferreira		
CC-HAL 19/2013 de 27-08-2013	José Ferreira Sampaio	alvará nº 114/1976 - lote nº 11 12/11/2013 - deferido	03/12/2013 - Conclusão obra
CC-HAL 20/2013 de 30-08-2013	Verona-Imobiliária, SA	alvará nº 3/2009 - lote nº 5 16/09/2013 - admitida	
CC-HAL 21/2013 de 16-09-2013	Queirós & Faria, Lda	alvará nº 5/2012 - lote nº 5 22/10/2013 - admitida	18/11/2013 - inicio obra 16/01/2014 - verificação implantação
CC-HAL 22/2013 de 17-09-2013	Helena Isabel Couto Alves	alvará nº 2/1994 - lote nº 8 26/09/2013 - admitida	
CC-HAL 23/2013 de 23-09-2013	Rui Manuel Gonçalves Costa	alvará nº 23/1994 - lote nº 2 03/12/2013 - admitida	23/01/2014 - inicio obra
CC-HAL 24/2013 de 10-10-2013	Miguel Salgado Pinheiro	alvará nº 4/2011 - lote nº 3 27/11/2013 - admitida	12/12/2013 - inicio obra 16/01/2014 - verificação implantação
CC-HAL 26/2013 de 12-12-2013	Fernando de Jesus F Barbosa	alvará nº 28/2000 - lote nº 5 16/01/2014 - admitida	
CC-HAL 27/2013 de 18-12-2013	Cristina Maria da Silva Miranda	alvará nº 3/2011 - lote nº 8 16/01/2014 - admitida	
CC-HAL 1/2014 de 08-01-2014	Comprafeita-Prom Imobiliária,lda	alvará nº 12/2009 - lote nº 8 27/01/2014 - admitida	24/02/2014 - inicio obra 26/02/2014 - verificação implantação
CC-HAL 2/2014 de 08-01-2014	Comprafeita-Prom Imobiliária,lda	alvará nº 12/2009 - lote nº 9 27/01/2014 - admitida	24/02/2014 - inicio obra 26/02/2014 - verificação implantação
CC-HAL 3/2014 de 21-01-2014	Manuel António G Evangelista P	alvará nº 4/2011 - lote nº 21 31/01/2014 - admitida	03/04/2014 - inicio obra 07/04/2014 - verificação implantação
CC-HAL 5/2014 de 23-01-2014	Jorge Manuel M Faria Pereira	alvará nº 9/2000 - lote nº 112 07/07/2014 - admitida	08/09/2014 - inicio obra

Comunicações Prévias

Processo	Processo	Descrição	Ponto Situação
CC-HAL 6/2014 de 27-01-2014	Alberto José Alves Nogueira	alvará nº 20/1994 - lote nº 19 21/02/2014 - admitida	22/04/2014 - início obra 23/04/2014 - verificação implantação
CC-HAL 8/2014 de 06-02-2014	Caixa Crédito Agrícola Mútuo	alvará nº 59/1995 - lote nº 4 20/03/2014 - admitida	
CC-HAL 9/2014 de 12-02-2014	Manuel Gonçalves Carneiro	alvará nº 20/1989 - lote nº 1 09/04/2014 - admitida	
CC-HAL 10/2014 de 28-02-2014	Fernando Augusto S Cardoso	alvará nº 17/2005 - lote nº 10 22/04/2014 - admitida	
CC-HAL 11/2014 de 25-03-2014	Eduardo José M Fernandes	alvará nº 6/2005 - lote nº 6 11/04/2014 - admitida	
CC-HAL 12/2014 de 09-04-2014	Rosa Maria Araújo Barbosa	alvará nº 371/1984 - lote nº 1 08/05/2014 - admitida	15/05/2014 - início obra
CC-HAL 13/2014 de 14-05-2014	Nuno Filipe Martins da Silva	alvará nº 4/2013 07/07/2014 - admitida	17/07/2014 - início obra 03/09/2014 - veificação implantação
CC-HAL 14/2014 de 03-06-2014	Mundita - imobiliária, Lda	alvará nº 21/2002 - lote nº 3 27/06/2014 - admitida	
CC-HAL 15/2014 de 09-06-2014	José Carlos Araújo Costa		
CC-HAL 16/2014 de 11-07-2014	José Augusto Pereira da Silva	alvará nº 4/2011 - lote nº 4 29/07/2014 - admitida	01/09/2014 - início obra 24/09/2014 - veificação implantação
CC-HAL 17/2014 de 21-07-2014	José Carlos Marques C Dinis	alvará nº 35/1993 - lote nº 19 07/08/2014 - admitida	02/10/2014 - início obra
CC-HAL 18/2014 de 28-07-2014	Joaquim Macedo Moreira	alvará nº 21/2002 - lote nº 9 07/08/2014 - admitida	
CC-HAL 19/2014 de 04-08-2014	José Pereira da Silva	alvará nº 253/1981 - lote nº 46 25/08/2014 - admitida	22/09/2014 - início obra
CC-HAL 20/2014 de 04-08-2014	José Pereira da Silva	alvará nº 253/1981 - lote nº 57 25/08/2014 - admitida	22/09/2014 - início obra
CC-HAL 23/2014 de 11-09-2014	Sónia Cristina da Costa Araújo	alvará nº 17/2000 - lote nº 2 06/10/2014 - admitida	
CC-HAL 24/2014 de 19-09-2014	José Joaquim Pires Costa	alvará nº 5/2012 - lote nº 9 07/11/2014 - admitida	
CC-HAL 25/2014 de 23-10-2014	Bruno Leandro da Silva Cunha	alvará nº 23/2005 - lote nº 1 07/11/2014 - admitida	
CC-HAL 26/2014 de 30-10-2014	Mundo D'Alguém, unipessoal	alvará nº 20/2002 - lote nº 5 14/11/2014 - admitida	
CC-HAL 27/2014 de 31-10-2014	Ricardo Joaquim Costa Cardoso	alvará nº 36/1993 - lote nº 3 07/11/2014 - admitida	
CC-HAL 28/2014 de 31-10-2014	Sónia Gonçalves Gomes	alvará nº 1/2014 - lote nº 2 26/11/2014 - admitida	
CC-HAL 29/2014 de 07-11-2014	Manuel Américo S Gonçalves	alvará nº 46/2001 - lote nº 34 14/11/2014 - admitida	
CC-HAL 30/2014 de 10-11-2014	Abílio Cunha-soc construções	alvará nº 23/2006 - lote nº 11 26/11/2014 - admitida	
CC-HAL 31/2014 de 10-11-2014	Abílio Cunha-soc construções	alvará nº 23/2006 - lote nº 10 26/11/2014 - admitida	
CC-HAL 32/2014 de 10-11-2014	Abílio Cunha-soc construções	alvará nº 23/2006 - lote nº 9 26/11/2014 - admitida	
CC-HAL 33/2014 de 28-11-2014	Maria de Lurdes Viana Guarda	alvará nº 4/2011 - lote nº 6 10/12/2014 - admitida	

Comunicações Prévias

Processo	Processo	Descrição	Ponto Situação
CC-HAL 34/2014 de 09-12-2014	Alprédi-soc imobiliários,lda empr	alvará nº 23/2006 - lote nº 16 06/01/2015 - admitida	
CC-HAL 35/2014 de 09-12-2014	Alprédi-soc imobiliários,lda empr	alvará nº 23/2006 - lote nº 17 06/01/2015 - admitida	
CC-HAL 36/2014 de 09-12-2014	Alprédi-soc imobiliários,lda empr	alvará nº 23/2006 - lote nº 18 06/01/2015 - admitida	
CC-HAL 37/2014 de 09-12-2014	Alprédi-soc imobiliários,lda empr	alvará nº 23/2006 - lote nº 19 06/01/2015 - admitida	
CC-HAL 38/2014 de 09-12-2014	Susana Alexandra Costa Dias	alvará nº 4/2011 - lote nº 7 23/12/2014 - admitida	
CC-HAL 39/2014 de 15-12-2014	José Nunes Machado Ferreira	proc nº 6420/1997 - lote nº 72 22/12/2014 - admitida	

Licenciamientos

Licenciamentos

Processo	Processo	Descrição	Outros	Ponto Situação
LC-AIN 1/2010 de 18-01-2010	Joaquim Euclides F Serino	Armazém (estaleiro de construção)	15/06/2010 - despacho final 19/08/2010 - entrada elementos	02/11/2010 - prazos, aguarda novos elementos
LC-AIN 2/2010 de 09-02-2010	Maria Amélia Carneiro Silva	Ampliação de industria para fábrica de chocolates	22/09/2010 - entrada elementos	09/02/2011 - prazos, aguarda novos elementos
LC-AIN 3/2010 de 10-02-2010	Daniel Filipe M G Ferreira	Anexo anexo a uma habitação	29/03/2010 - despacho final	31/05/2010 - emitido alvará de construção nº 217/2010 (anexo) 31/05/2010 - prazo, obra
LC-AIN 4/2010 de 15-02-2010	Joguifil-ind equip hoteleiros, lda.	Alteração de armazém para indústria tipo 3	31/03/2010 - aprovada arquitectura 13/04/2010 - entrada especialidades 05/05/2010 - despacho final	20/05/2010 - emitido alvará de construção nº 208/2010 (indústria) 26/08/2010 - arquivo Continua AU-UTI 133/2010
LC-AIN 5/2010 de 15-02-2010	Eduardo da Cunha Araújo	Alteração de armazém para indústria	09/07/2010 - indeferir 06/08/2010 - entrada elementos	11/10/2010 - prazos, aguarda novos elementos
LC-AIN 6/2010 de 23-02-2010	Carnes Campicarn, SA	Armazém em terreno autónomo de apoio ao complexo industrial	02/12/2010 - entrada elementos	16/02/2011 -
LC-AIN 7/2010 de 23-02-2010	Residelos-Gestão V Resíduos	Pavilhão para industria de valorização de resíduos	07/10/2010 - entrada elementos	20/01/2011 - prazos, aguarda novos elementos
LC-AIN 8/2010 de 03-03-2010	Ermelinda Dinis Machado	Indústria em espaço de expansão de aglomerado tipo 3	02/08/2010 - despacho final	18/08/2010 - prazos, aguarda emissão do alvará de obras
LC-AIN 9/2010 de 08-03-2010	Vieira Castro-Prod Alimentares	Ampliação de industria	16/09/2010 - despacho final	30/09/2010 - emitido alvará de construção nº 360/2010 (industria) 07/10/2010 - prazo, inicio obra 14/10/2010 - verifio implantação 22/10/2010 - prazos conclusão obra
LC-AIN 10/2010 de 06-04-2010	Adélio Menezes da Silva	Armazém de apoio a estabelecimento comercial	27/10/2010 - aprovada arquitectura	
LC-AIN 11/2010 de 06-04-2010	Self - Unipessoal, Lda.	Indústria tipo 3 do REAI	10/08/2010 - entrada elementos	
LC-AIN 12/2010 de 26-04-2010	Campos & Campos, Lda	Ampliação de edifício para indústria	14/06/2010 - aprovada arquitectura 14/10/2010 - despacho final	22/12/2010 - emitido alvará de construção nº 450/2010 (ampliação para armazém) 02/02/2011 - prazo, inicio obra 03/02/2011 - fiscalização
LC-AIN 13/2010 de 20-05-2010	ICM-Ind carnes Minho, SA	Ampliação de unidade industrial para casa da caldeira	15/06/2010 - aprovada arquitectura 06/08/2010 - entrada especialidades 09/09/2010 - despacho final	30/12/2010 - emitido alvará de construção nº 464/2010 (casa da caldeira) 03/01/2011 - prazo, inicio obra 04/01/2011 - fiscalização
LC-AIN 14/2010 de 25-05-2010	Adelino Neves dos Santos	Legalização de ampliação de um edifício de indústria e armazém	09/07/2010 - aprovada arquitectura	
LC-AIN 15/2010 de 25-05-2010	José Maria Araújo Campos	Ampliação de indústria	04/10/2010 - aprovada arquitectura 12/01/2011 - entrada especialidades 16/02/2011 - entrada elementos	
LC-AIN 16/2010 de 31-05-2010	Celoplás, plásticos ind, SA	Ampliação de pavilhão industrial existente	06/07/2010 - despacho final	13/07/2010 - prazos, aguarda emissão do alvará de obras
LC-AIN 17/2010 de 31-05-2010	Castro-soc agro-pecuária,lda	Legalização das instalações de uma indústria de extracção e transformação de vinhos e derivados	11/10/2010 - despacho final	12/10/2010 - emitido alvará de construção nº 377/2010 (indústria tipo 3 - bebidas) 18/10/2010 - arquivo Continua AU-UTI 195/2010
LC-AIN 18/2010 de 02-06-2010	Confecções Luz & Céu, Lda	Construção de uma garagem junto à unidade industrial	29/11/2010 - indeferir	18/01/2011 - prazos (CPA)
LC-AIN 19/2010 de 02-06-2010	Carpicruz-carpintaria, Lda	Construção de armazém	27/07/2010 - despacho final	05/08/2010 - emitido alvará de construção nº 313/2010 (armazém) 09/08/2010 - arquivo Continua AU-UTI 136/2010
LC-AIN 20/2010 de 22-06-2010	Fábrica Malhas Minho	Remodelação e ampliação de edifício em prop horizontal, para 8 armazéns	16/12/2010 - entrada elementos	
LC-AIN 21/2010 de 23-06-2010	Irmãos Gomes, Lda	Legalização de uma indústria de carpintaria com demolição das instalações existentes	02/02/2011 - entrada elementos	
LC-AIN 22/2010 de 30-06-2010	Fernando Manuel C Coelho	Legalização de alpendre para abrigo de máquinas industriais	04/08/2010 -	
LC-AIN 23/2010 de 07-07-2010	S Roque Máq & Technolog laser	Ampliação e alteração da utilização de um armazém	29/11/2010 - aprovada arquitectura	15/12/2010 - prazos, aguarda especialidades

Licenciamentos

Processo	Processo	Descrição	Outros	Ponto Situação
LC-AIN 24/2010 de 08-07-2010	Campos & Pinto, Lda	Alteração e ampliação de uma indústria	02/08/2010 - aprovada arquitectura 16/11/2010 - entrada especialidades 14/12/2010 - despacho final	13/01/2011 - emitido alvará de construção nº 15/2011 (indústria) 17/01/2011 - arquivo
LC-AIN 25/2010 de 20-07-2010	Manufacturas Mec Flexus, Lda	Ampliação de indústria	30/09/2010 - entrada elementos 22/10/2010 - despacho final	19/11/2010 - emitido alvará de construção nº 418/2010 (indústria) 22/11/2011 - prazo, início obra
LC-AIN 26/2010 de 30-07-2010	Continental Mabor - Ind Pneus	Ampliação de indústria	18/01/2011 - despacho final	21/01/2011 - emitido alvará de construção nº 21/2011 (ampliação de indústria) 01/02/2011 - fiscalização
LC-AIN 27/2010 de 30-07-2010	Ferraz e Ferreira, Lda	Legalização das ampliações para indústria e armazém	14/12/2010 - despacho final	22/12/2010 - emitido alvará de construção nº 451/2010 (indústria/armazém) 06/01/2011 - arquivo Continua AU-UTI 237/2010
LC-AIN 28/2010 de 06-08-2010	Adão de Araújo Azevedo	Ampliação de edifício industrial	15/11/2010 - entrada elementos	
LC-AIN 29/2010 de 12-08-2010	Manuel Faria Moreira, Lda	Ampliação de armazém	07/10/2010 - aprovada arquitectura 16/12/2010 - entrada elementos	
LC-AIN 30/2010 de 20-08-2010	Imobiliária do Caneiro, Lda	Alterações numa indústria de tecelagem	12/01/2010 - aprovada arquitectura	
LC-AIN 31/2010 de 27-09-2010	Joaquim dos Santos Sampaio	Industria tipo 3, fabrico de escultura em pedra e cantarias		
LC-AIN 32/2010 de 28-09-2010	Soc Construções A S Couto	Construção fraccionada destinada a armazéns		
LC-AIN 33/2010 de 28-09-2010	DCA-Comércio Imp Veículos	Alteração numa indústria	09/12/2010 - entrada elementos	
LC-AIN 34/2010 de 11-10-2010	Carlos Alberto da Silva Rego	Legalização de ampliação em industria tipo 4		
LC-AIN 35/2010 de 09-11-2010	Organigráfica-Artes Gráficas	Ampliação e remodelação dos espaços destinados a escritórios e instalações sanitárias numa oficina de artes gráficas	07/02/2010 - aprovada arquitectura	
LC-AIN 36/2010 de 25-11-2010	Francisco Mesquita de Araújo	Legalização de alpendre para arrumos		
LC-AIN 37/2010 de 25-11-2010	Vergílio M Oliveira Azevedo	Armazém		
LC-AIN 38/2010 de 25-11-2010	Stohr-Portugal-Companhia ind	Legalização de edifício industrial		
LC-AIN 39/2010 de 29-11-2010	Lordimob-gestão Imobiliária, Lda	Legalização de ampliação de carpintaria e armazém		
LC-AIN 40/2010 de 15-12-2010	Augusto portela Faria	Legalização de armazém	26/01/2011 - indeferido	
LC-AIN 41/2010 de 22-12-2010	Segures Texteis, Lda	Legalização de edifício industrial		
LC-AIN 1/2011 de 04-01-2011	Imofão - Imobiliária, SA	Ampliação de um armazém industrial	17/10/2011 - despacho final	
LC-AIN 2/2011 de 24-01-2011	Rui Santos-Produtos Siderurgicos, Lda	Ampliação de construção para passagem inferior	03/05/2011 - deferido	04/07/2011 - emitido alvará de construção nº 183/2011 (passagem inferior ao arruamento) 28/02/2012 - arquivado
LC-AIN 3/2011 de 27-01-2011	Armindo Sá Carvalho	Industria tipo 3	27/10/2011 - despacho final	23/11/2011 - emitido alvará de construção nº 319/2011 (pavilhão industrial tipo 3) 06/12/2011 - prazos, início obra 10/01/2012 - verificação implantação 04/07/2012 - arquivado Continua na AU-UTI 138/2012
LC-AIN 4/2011 de 11-02-2011	Ramos & Olinda, drogaria, Lda	Armazém	01/06/2011 - aprovada arquitectura 15/12/2011 - entrada especialidades 18/04/2012 - despacho final	24/04/2012 - prazos, aguarda emissão do alvará
LC-AIN 5/2011 de 14-02-2011	Campos & Campos, Lda	Legalização e ampliação de industria e armazém	17/10/2011 - despacho final	05/02/2013 - emitido alvará de construção nº 35/2013 (indústria) 26/02/2013 - arquivado Continua na AU-UTI 49/2013

Licenciamentos

Processo	Processo	Descrição	Outros	Ponto Situação
LC-AIN 6/2011 de 16-02-2011	José Amadeu F C de Araújo	Alteração de industria para armazém	01/06/2011 - aprovada arquitectura 14/07/2011 - entrada especialidades 17/10/2011 - despacho final	10/10/2012 - emitido alvará de construção nº 283/2012 (armazém) 10/10/2012 - prazos, obra
LC-AIN 7/2011 de 28-02-2011 (S Roque Máq & Tecnologia Laser, Lda)	S Roque Máq & Tecnologia Laser, Lda	Armazém e área técnica	04/04/2011 - aprovada arquitectura 20/05/2011 - Comissão Avaliação 24/10/2011 - entrada especialidades	
LC-AIN 8/2011 de 28-02-2011	S Roque Máq & Tecnologia Laser, Lda	Industria	04/04/2011 - aprovada arquitectura 04/05/2011 - Comissão Avaliação 24/10/2011 - entrada especialidades 06/02/2012 - despacho final	21/02/2013 - prazos, aguarda emissão do alvará
LC-AIN 9/2011 de 28-02-2011	A Cimenteira do Louro, SA	Industria	20/05/2011 - Comissão Avaliação 09/01/2012 - despacho final	12/01/2012 - prazos, aguarda emissão do alvará
LC-AIN 11/2011 de 28-02-2011	Salsicharia Limiana, Lda	Estrutura de albergue para veículos e renovação da fachada	04/04/2011 - despacho final	08/04/2011 - emitido alvará construção nº 100/2011 (estrutura para veículos) 11/04/2011 - arquivo
LC-AIN 12/2011 de 01-03-2011	Vieira de Castro-Prod Alim, SA	Armazém	04/05/2011 - Comissão Avaliação 11/05/2011 - despacho final	17/10/2011 - emitido alvará construção nº 282/2011 (armazém) 09/11/2011 - arquivado Continua AU-UTI 254/2011
LC-AIN 13/2011 de 01-03-2011	António Ferreira Silva & filhos	Armazém		
LC-AIN 14/2011 de 18-03-2011	Carnes Campicam, SA	Abrigo para viaturas	06/10/2011 - aprovada arquitectura	
LC-AIN 15/2011 de 30-03-2011	S Roque Máq & Tecn Laser	Edifício de serviços de apoio ao complexo industrial existente	20/05/2011 - Comissão Avaliação	
LC-AIN 16/2011 de 04-04-2011	Pronti, SA	Industria tipo 2, fabricação de produtos alimentares pré-cozinhados	20/06/2012 - despacho final	22/10/2012 - emitido alvará construção nº 294/2012 (industria) 23/10/2012 - prazos, obra
LC-AIN 17/2011 de 07-04-2011	Sucatas David Abreu Roque	Remodelação e ampliação da construção da gestão de resíduos (desmonte e separação de sucatas)	16/09/2011 - despacho final 20/06/2012 - despacho final	29/12/2011 - emitido alvará construção nº 345/2011 (gestão de resíduos-desmonte e separação de sucatas) 23/07/2012 - emitido 1ª alteração ao alvará construção nº 345/2011 30/01/2013 - prazos, obra
LC-AIN 18/2011 de 10-05-2011	Sófritar, Peixoto e Vale-prod	Armazém e arrumos	19/09/2011 - despacho final	12/06/2012 - emitido alvará construção nº 183/2012 (armazém e arrumos) 12/06/2012 - prazos, obra Continua AU-UTI 126/2012
LC-AIN 19/2011 de 27-06-2011	José Carlos Martins Pereira	Ampliação de fração industrial		
LC-AIN 20/2011 de 30-06-2011	Nuno André S Alves Araújo	Armazém de apoio à actividade industrial		
LC-AIN 21/2011 de 04-07-2011	Urbiverde - Emp Imobiliários	Ampliação de edifício industrial	16/08/2011 - aprovada arquitectura 14/02/2013 - despacho final	21/02/2013 - prazos, aguarda emissão do alvará
LC-AIN 22/2011 de 14-07-2011	Ana Margarida A Nogueira	Construção de carácter agrícola		14/11/2011 - prazos, aguarda novos elementos
LC-AIN 23/2011 de 03-08-2011	Ferespe-Fundição Ferro e Aço	Ampliação de uma industria	28/09/2011 - aprovada arquitectura 07/02/2012 - despacho final	27/02/2012 - emitido alvará de construção nº 47/2012 (industria) 13/03/2012 - prazos, inicio obra 20/03/2012 - verificação implantação 26/03/2012 - prazos Continua na AU-UTI 44/2013
LC-AIN 24/2011 de 13-09-2011	Paulo José Faria da Silva	Construção de edifício de apoio à prática agrícola e florestal	08/11/2011 - indeferido	25/10/2012 - arquivado
LC-AIN 25/2011 de 23-09-2011	Maria Helena C Silva Moreira	Legalização de edifício para armazém		25/02/2013 - prazos, aguarda novos elementos
LC-AIN 26/2011 de 27-09-2011	Augusto Manuel M Pereira			

Licenciamentos

Processo	Processo	Descrição	Outros	Ponto Situação
LC-AIN 27/2011 de 29-09-2011	Manuel Gomes Ferreira	Alteração de armazém para indústria tipo 2	09/01/2012 - aprovada arquitetura 14/03/2012 - despacho final	12/04/2012 - emitido alvará construção nº 100/2012 (indústria tipo 2-confeção de vestuário interior) 03/05/2012 - arquivado Continua AU-UTI 88/2012
LC-AIN 28/2011 de 29-09-2011	LC-Joaquim Mirra Ribeiro & CªLda	Ampliar, legalizar, adaptar e alterar uso para armazém/indústria tipo 3		
LC-AIN 29/2011 de 04-10-2011	Continental Mabor-Ind Pneus	Ampliação de indústria	27/12/2011 - aprovada arquitetura 27/12/2011 - despacho final	27/02/2012 - emitido alvará de construção nº 51/2012 (ampliação de indústria) 02/03/2012 - prazos, início obra 22/03/2012 - verificação implantação 11/04/2012 - prazos
LC-AIN 30/2011 de 19-10-2011	Portas do Minho-Soc Imobiliár	Reconstrução de edifício para armazém		16/08/2012 - prazos, aguarda novos elementos
LC-AIN 31/2011 de 19-10-2011	Portas do Minho-Soc Imobiliár	Reconstrução de edifício para armazém de apoio a unidade industrial	24/09/2012 - deferido	07/11/2012 - emitido alvará de construção nº 308/2012 (armazém de desperdícios) 12/11/2012 - prazos, obra
LC-AIN 32/2011 de 24-10-2011	João Carlos C Lopes Cunha	Renovação de fachada e substituição de uma pala	07/12/2011 - deferido	15/01/2013 - prazos, aguarda emissão do alvará
LC-AIN 33/2011 de 31-10-2011	Betão Liz, SA	Instalação de uma indústria de fabrico de betão pronto		
LC-AIN 34/2011 de 02-11-2011	Maria Susana Silva Sá	Ampliação e remodelação de alterações num pavilhão (armazém)	20/12/2011 - aprovada arquitetura	
LC-AIN 35/2011 de 08-11-2011	Armindo José Cardoso Ferreira	Armazém	16/05/2012 - deferido	
LC-AIN 36/2011 de 07-12-2011	Cabelte metals, SA	Ampliação e ligação entre dois pavilhões		
LC-AIN 37/2011 de 21-12-2011	Sousas & Sousa, Lda	Ampliação de um armazém	17/10/2012 - deferido	22/10/2012 - prazos, aguarda emissão do alvará
LC-AIN 38/2011 de 27-12-2011	Pedro Duarte Costa Leal	Armazém	19/09/2012 - deferido	21/09/2012 - emitido alvará de construção nº 264/2012 (armazém) 22/11/2012 - prazos, obra
LC-AIN 1/2012 de 24-01-2012	Artur Lima Costa Alves	Alteração de habitação para arrumos e escritórios e legalização de ampliação para arrumos e garagem		
LC-AIN 2/2012 de 25-01-2012	Serração do Altinho, Ida	Legalização, ampliação e alteração de utilização de diversas construções da indústria de serração	14/01/2013 - despacho final	16/01/2013 - prazos, aguarda emissão alvará
LC-AIN 3/2012 de 16-02-2012	Amaro & Freitas, Lda	Legalização construção para armazém	16/05/2012 - aprovada arquitetura 20/06/2012 - entrada especialidades 28/09/2012 - despacho final	07/12/2012 - emitido alvará construção nº 329/2012 (armazém) 28/12/2012 - arquivo
LC-AIN 4/2012 de 24-02-2012	Manuel Gil Lopes Araújo	Legalização de ampliações da indústria e conversão em indústria tipo 3 (REAL)	02/04/2012 - despacho final	05/04/2012 - emitido alvará construção nº 96/2012 (indústria tipo 3 (REAL)) 05/04/2012 - arquivo Continua no AU-UTI 75/2012
LC-AIN 5/2012 de 02-03-2012	Tesco-comp para automóveis	Ampliação de indústria para armazém	08/03/2012 - despacho final	14/03/2012 - emitido alvará construção nº 68/2012 (ampliação de armazém) 19/03/2012 - prazo, início obra 22/03/2012 - verificação implantação 06/12/2012 - emitido 1ª alteração ao alvará construção nº 68/2012 07/12/2012 - prazos, início obra
LC-AIN 6/2012 de 06-03-2012	Pavimogeg-emp const civil, Ida	Indústria de quebra, britagem e classificação de pedras, com operação de gestão de resíduos de construção e demolição		
LC-AIN 7/2012 de 14-03-2012	Marques e Cruz, Ida	Construção/legalização de ampliações a uma indústria	29/05/2012 - despacho final	31/05/2012 - prazos, aguarda emissão do alvará
LC-AIN 8/2012 de 21-03-2012	S.Roque-máq & tecnolog laser	Armazém	24/05/2012 - aprovada arquitetura	
LC-AIN 9/2012 de 28-03-2012	Tinkave Acab-Ponte Serves	Remodelação e ampliação de uma unidade industrial		
LC-AIN 10/2012 de 28-03-2012	Tudemmad, unipessoal, Ida	Construção de para nova utilização de indústria tipo 2 (REAL) com ampliação		

Licenciamentos

Processo	Processo	Descrição	Outros	Ponto Situação
LC-AIN 11/2012 de 12-04-2012	Fernando Manuel R da Silva	Construção para arrumos	14/05/2012 - aprovada arquitetura 12/06/2012 - entrada especialidades 09/07/2012 - despacho final	20/07/2012 - emitido alvará construção nº 212/2012 (anexo) 13/08/2012 - verificação obra 22/08/2012 - prazo
LC-AIN 12/2012 de 12-04-2012	Manuel Oliveira	Legalização de vários armazéns		
LC-AIN 13/2012 de 16-04-2012	Maria Cândida Pinto Martins	Legalização de construção para arrumos, habitação e armazém de cereais		
LC-AIN 14/2012 de 19-04-2012	Maria Susana Silva Sá	Legalização de ampliação e remodelação de pavilhão	14/05/2012 - aprovada arquitetura	
LC-AIN 15/2012 de 19-04-2012	Maria Susana Silva Sá	Legalização de ampliação e remodelação de pavilhão	14/05/2012 - aprovada arquitetura	
LC-AIN 16/2012 de 07-05-2012	António de Araújo Carvalho	Legalização de armazém	14/11/2012 - despacho final	19/12/2012 - emitido alvará construção nº 346/2012 (armazém) 10/01/2013 - arquivo Continua no AU-UTI 5/2013
LC-AIN 17/2012 de 10-05-2012	Vitor Manuel Azevedo Flores	Armazém		02/07/2012 - prazos, aguarda novos elementos
LC-AIN 18/2012 de 22-05-2012	Melo Sousa-Serralharia Soc.	Armazém	31/07/2012 - aprovada arquitetura 27/12/2012 - despacho final	09/01/2013 - emitido alvará construção nº 11/2013 (armazém) 09/01/2013 - arquivo
LC-AIN 19/2012 de 25-05-2012	António Santos Sousa Moreira	Industria tipo 3 (REAL)	21/11/2012 - despacho final	22/11/2012 - prazos, aguarda emissão alvará
LC-AIN 20/2012 de 05-06-2012	Continental Mabor-Ind Pneus	Edifício destinado a portaria, parque estacionamento descoberto e muros vedação		
LC-AIN 21/2012 de 05-06-2012	Continental Mabor-Ind Pneus	Ampliação de industria	11/06/2012 - aprovada arquitetura 03/07/2012 - entrada especialidades	
LC-AIN 22/2012 de 06-06-2012	Continental Mabor-Ind Pneus	Ampliação de industria	24/07/2012 - aprovada arquitetura	
LC-AIN 23/2012 de 08-06-2012	Arte liquida comércio bebidas	Ampliação de armazém	14/01/2013 - despacho final	14/01/2013 - prazos, aguarda emissão alvará
LC-AIN 24/2012 de 14-06-2012	José Fernando M Azevedo	Industria tipo 3 (REAL)	11/07/2012 - aprovada arquitetura	10/09/2012 - prazos, aguarda novos elementos
LC-AIN 25/2012 de 14-06-2012	Ernesto Dinis Carvalho Neves	De industria tipo 3 (confeção) para padaria e comércio	26/11/2012 - despacho final	29/11/2012 - prazos, aguarda emissão alvará
LC-AIN 26/2012 de 12-07-2012	Artur Lopes Fernandes	Ampliação de armazém	29/10/2012 - indeferido	
LC-AIN 27/2012 de 31-07-2012	Joaquim Borges Gomes	Ampliação de industria (classe C) - fabricação de portas e janelas e elementos similares em metal		
LC-AIN 28/2012 de 06-08-2012	Tesco-Comp para automóveis			
LC-AIN 29/2012 de 07-08-2012	Irmãos Vila Nova III - imobiliária	Industria de confeção (Tipo 2)		
LC-AIN 30/2012 de 17-08-2012	Moreifil, Lda	Comércio		
LC-AIN 31/2012 de 18-09-2012	Continental Mabor-Ind Pneus	Industria		
LC-AIN 34/2012 de 23-10-2012	Plastifa-plásticos técnicos, lda	Ampliação de industria	14/01/2013 - aprovada arquitetura	
LC-AIN 35/2012 de 29-10-2012	Abílio da Costa Araújo & filhos	Alterações num edifício de apoio a uma bloqueira		
LC-AIN 36/2012 de 30-10-2012	Castro-Soc Agro-pecuária	Ampliação de industria tipo 3 (REAL) do ramo vinícola		
LC-AIN 37/2012 de 27-12-2012	A Cimenteira do Louro, SA	Ampliação de industria		
LC-AIN 1/2013 de 29-01-2013	Fernando J Ferreira Queirós	Ampliação de uma industria	05/03/2013 - aprovada arquitetura 31/07/2013 - despacho final	13/01/2014 - emitido alvará construção nº 11/2014 (industria tipo 1/2 (SIR), fabrico de eletrodomésticos) 14/01/2014 - inicio obra 21/01/2014 - Gab topografia
LC-AIN 2/2013 de 31-01-2013	Luís Oliveira Magalhães	Ampliação do edifício existente	30/10/2013 - despacho final	27/12/2013 - emitido alvará construção nº 320/2013 (industria-tipo 3) 02/01/2014 - inicio obra 02/01/2014 - fiscalização
LC-AIN 3/2013 de 04-03-2013	Continental Mabor-ind pneus	Licenciamento de armazém	13/03/2013 - aprovada arquitetura 16/05/2013 - entrada especialidades 01/07/2013 - despacho final	22/07/2013 - emitido alvará construção nº 181/2013 (armazém) 23/07/2013 - inicio obra 12/08/2013 - fiscalização 22/08/2013 - prazos, concl obra

Licenciamentos

Processo	Processo	Descrição	Outros	Ponto Situação
LC-AIN 4/2013 de 22-03-2013	Ferespe-fundação ferro e aço	Ampliação da empresa existente	22/04/2013 - despacho final	30/04/2013 - emitido alvará construção nº 105/2013 (edifício industrial) 07/06/2013 - início obra 18/06/2013 - verif implantação 01/07/2013 - prazos, concl obra
LC-AIN 5/2013 de 28-03-2013	Fluidráulica-equip hidráulicos	Industria	03/12/2013 - despacho final	05/12/2013 - prazos, aguarda emissão do alvará
LC-AIN 6/2013 de 02-04-2013	Melo Sousa-serralharia soc	Armazém de apoio à atividade industrial	30/10/2013 - despacho final	20/11/2013 - emitido alvará construção nº 294/2013 (armazém de apoio à industria) 20/11/2013 - prazos, início obra
LC-AIN 7/2013 de 02-04-2013	Continental Mabor-ind pneus	Ampliação de industria	17/05/2013 - despacho final	13/11/2013 - prazos, aguarda emissão do alvará
LC-AIN 8/2013 de 03-04-2013	Afonso Mota Ferreira	Armazém	04/07/2013 - aprovada arquitetura	
LC-AIN 9/2013 de 07-05-2013	Bastimob, SA	Legalização de alterações na industria		
LC-AIN 10/2013 de 05-06-2013	Emilio Rocha da Silva	Serralharia	16/09/2013 - aprovada arquitetura	
LC-AIN 11/2013 de 12-06-2013	Abreu & Abreu, lda	Armazém para gestão de resíduos	28/10/2013 - aprovada arquitetura	
LC-AIN 12/2013 de 20-06-2013	Adão de Araújo Azevedo	Armazém, estacionamento e arrumos		
LC-AIN 13/2013 de 28-06-2013	Catarina P Domingues Santos	Armazém e anexo	29/07/2013 - despacho final	01/08/2013 - emitido alvará construção nº 196/2013 (armazém de anexo) 19/08/2013 - início obra 09/09/2013 - fiscalização 12/09/2013 - prazos, concl obra
LC-AIN 14/2013 de 08-07-2013	Joaquim Gomes Carvalho	Ampliação de construção para industria e habitação	04/12/2013 - despacho final	09/12/2013 - prazos, aguarda emissão do alvará
LC-AIN 15/2013 de 17-07-2013	Joaquim Manuel T Monteiro	Armazém	03/12/2013 - despacho final	09/12/2013 - prazos, aguarda emissão do alvará
LC-AIN 16/2013 de 17-07-2013	Fundição de Mouquim, Lda	Substituição de parte da cobertura de um edifício industrial	16/08/2013 - despacho final	14/11/2013/2013 - emitido alvará construção nº 287/2013 (substituição da cobertura de edifício industrial) 02/12/2013 - verif implantação 18/12/2013 - prazos, concl obra
LC-AIN 17/2013 de 21-10-2013	Avelino Tiago T Moreira Abreu	Ampliação de industria		
LC-AIN 18/2013 de 22-10-2013	Rui Miguel Ferreira M Oliveira	Remodelação e ampliação de edifício		
LC-AIN 19/2013 de 24-10-2013	Jacinto Martins de Abreu	Industria tipo 3	20/01/2014 - indeferido	
LC-AIN 20/2013 de 04-11-2013	Mário Moreira de Azevedo	Armazém	23/12/2013 - indeferido	
LC-AIN 21/2013 de 04-11-2013	Intelimóvel - imobiliária, SA	Ampliação de industria		
LC-AIN 22/2013 de 15-11-2013	Herdeiros de Carlos M Borges	Reconstrução de industria e conversão para armazém e industria do tipo 3 (SIR)	05/12/2013 - despacho final	09/12/2013 - prazos, aguarda emissão do alvará
LC-AIN 23/2013 de 25-11-2013	Albino Araújo Mesquita Silva	Legalização de armazém		
LC-AIN 24/2013 de 28-11-2013	Lordimob-gestão imobiliária,SA	Ampliação de carpintaria		
LC-AIN 25/2013 de 06-12-2013	Coindu-comp ind automóvel	Ampliação de industria	07/01/2014 aprovada arquitetura	
LC-AIN 26/2013 de 12-12-2013	Domingos Machado Mendes	Legalização da ampliação de um armazém fraccionado		
LC-AIN 1/2014 de 02-01-2014	Hidrofer-fáb algodão hidrófilo	Legalização das ampliações efetuadas à industria	09/04/2014 - aprovada arquitetura	
LC-AIN 3/2014 de 13-02-2014	Fernando Simões de Carvalho	Ampliação de industria	07/03/2014 - aprovada arquitetura 03/04/2014 - entrada especialidades 29/04/2014 - despacho final	02/06/2014 - emitido alvará construção nº 126/2014 (industria tipo 3) 03/06/2014 - arquivo
LC-AIN 4/2014 de 19-02-2014	A Super 2000-máq automática	Ampliação de industria para armazém	07/03/2014 - aprovada arquitetura 23/06/2014 - despacho final	23/07/2014 - emitido alvará construção nº 171/2014 (armazém) 24/07/2014 - prazos
LC-AIN 5/2014 de 28-02-2014	Unimoda-ind bordados confec	Remodelação e ampliação de um edifício industrial		
LC-AIN 6/2014 de 12-03-2014	Arnometil, Lda	Ampliação de um edifício para armazém	01/08/2014 - aprovada arquitetura	
LC-AIN 7/2014 de 14-03-2014	S.Roque-maq & laser, SA	Licenciamento de um armazém		
LC-AIN 8/2014 de 17-03-2014	Francisco A Rodrigues & filhos	Licenciamento das ampliações de um edifício industrial		

Licenciamentos

Processo	Processo	Descrição	Outros	Ponto Situação
LC-AIN 9/2014 de 02-04-2014	Hector Guerra Diego	Construção de um alpendre de ampliação a um armazém	12/06/2014 - despacho final	27/08/2014 - emitido alvará construção nº 192/2014 (alpendre) 04/09/2014 - início de obra 04/09/2014 - verificação implantação
LC-AIN 10/2014 de 17-04-2014	Carlos Pinheiro Alves Carvalho	Legalização de ampliação para armazém e garagem		
LC-AIN 11/2014 de 24-04-2014	Spast-Soc portuguesa aluguer	Ampliação às instalações de uma lavandaria	01/08/2014 - aprovada arquitetura	
LC-AIN 12/2014 de 05-05-2014	ICM-Ind Carnes do Minho, SA	Ampliação de industria para cais de resíduos e alpendre	08/07/2014 - despacho final	14/08/2014 - prazos, aguarda emissão do alvará
LC-AIN 13/2014 de 06-05-2014	Rosa Maria B Macedo Santos	Legalização de edifício para abrigo de materiais e equipamentos	29/05/2014 - indeferido	
LC-AIN 14/2014 de 08-05-2014	Moreifil, lda	Ampliação de edifício para arrumos		
LC-AIN 15/2014 de 14-05-2014	Manuel António Ramos	Alteração e ampliação de armazém	18/07/2014 - arquitetura 01/08/2014 - despacho final	02/09/2014 - emitido alvará construção nº 197/2014 (armazém generalista e anexo de apoio) 05/09/2014 - arquivo
LC-AIN 16/2014 de 15-05-2014	Raclac, Lda.	Construção de armazém	27/05/2014 - aprovada arquitetura 27/06/2014 - despacho final	08/07/2014 - emitido alvará construção nº 154/2014 (armazém) 08/07/2014 - prazos
LC-AIN 17/2014 de 19-05-2014	Estilar - Construções, Lda	Construção de estaleiro (armazém, arrumos e alpendre)	19/06/2014 - aprovada arquitetura 07/08/2014 - despacho final	27/08/2014 - emitido alvará construção nº 194/2014 (um estaleiro que inclui construções destinadas a armazém, arrumos e alpendre) 27/08/2014 - prazos
LC-AIN 18/2014 de 26-05-2014	PCJM concept-mobiliario, Lda	Armazém para industria e legalização de ampliação	17/07/2014 - aprovada arquitetura	
LC-AIN 24/2014 de 08-07-2014	Vieira Castro-prod alimentares	Ampliação de uma unidade industrial		
LC-AIN 25/2014 de 17-07-2014	Olimpio Miranda, lda	Alteração de fachada de um edifício industrial	11/08/2014 - deferido	29/09/2014 - , aguarda emissão do alvará
LC-AIN 26/2014 de 22-07-2014	José da Silva Araújo	Legalização da ampliação da fracção C, pavilhão 3	07/08/2014 - deferido como obra de escassa relevância urbanística	14/08/2014 - arquivo
LC-AIN 27/2014 de 23-07-2014	Domingos Fontes Carneiro	Legalização de 2 edifícios para armazém		
LC-AIN 28/2014 de 24-07-2014	Manuel Alves de Carvalho	Industria tipo 3 e armazém		
LC-AIN 29/2014 de 29-07-2014	Artur Lima da Costa	Ampliação da zona de armazenagem de apoio à industria tipo 3	30/09/2014 - aprovada arquitetura 13/10/2014 - entrada especialidades 21/11/2014 - despacho final	22/12/2014 - emitido alvará construção nº 308/2014 (armazém) 22/12/2014 - prazos
LC-AIN 30/2014 de 04-08-2014	Damabel-Import. e exportação	Remodelação das construções existentes	18/09/2014 - aprovada arquitetura 30/10/2014 - despacho final	17/11/2014 - emitido alvará construção nº 273/2014 (armazém e industria tipo 3) 20/11/2014 - início de obra 11/12/2014 - verif implantação 17/12/2014 - prazos. concl obra
LC-AIN 31/2014 de 12-09-2014	Continental Mabor - ind pneus	Ampliação das instalações da empresa	24/10/2014 - despacho final	14/12/2014 - aguarda emissão do alvará
LC-AIN 32/2014 de 06-10-2014	Aco - fábrica de calçado, SA	Ampliação de industria	04/12/2014 - aprovada arquitetura	
LC-AIN 33/2014 de 06-10-2014	Casolimor-soc port maq indust	Legalização de ampliação de um armazém	24/12/2014 - aprovada arquitetura	
LC-AIN 34/2014 de 17-10-2014	Primor charcutaria-prima, SA	Ampliação de edifício industrial	07/11/2014 - aprovada arquitetura 21/11/2014 - despacho	25/11/2014 - prazos, aguarda emissão do alvará
LC-AIN 35/2014 de 27-10-2014	Joana Bernardo Alves Barbosa	Substituído pelo LC-EPA 13/2014; 27/11/2014 - arquivo		
LC-AIN 36/2014 de 28-10-2014	Rui Manuel Costa Fernandes	Ampliação de edifício industrial para armazém	13/11/2014 - aprovada arquitetura	

Licenciamentos

Processo	Processo	Descrição	Outros	Ponto Situação
LC-AIN 37/2014 de 31-10-2014	Ronutex-tinturaria acab texteis	Ampliação de edifício industrial e demolição de construção		
LC-AIN 38/2014 de 17-11-2014	João Carlos C Lopes Cunha	Ampliação de uma industria	04/12/2014 - aprovada arquitetura	
LC-AIN 39/2014 de 28-11-2014	Campos & Pinto, Lda	Ampliação de industria tipo 2 para armazém	30/12/2014 - aprovada arquitetura	
LC-AIN 40/2014 de 10-12-2014	Traponorte-com recuperadores			
LC-AIN 41/2014 de 17-12-2014	Mário Oliveira Reis	Ampliação de edifício para arrumos, comércio e armazém		
LC-AIN 2/2015 de 21-01-2015	Paulo Jorge Ferreira Teixeira	Construção de armazém em propriedade horizontal		
LC-CES 1/2010 de 11-01-2010	Fernando Silva & Cª, Lda.	Ampliação de edifício com licença de utilização nº 152/2004	02/11/2010 - despacho final	16/02/2011 - aguarda emissão do alvará
LC-CES 2/2010 de 15-01-2010	Mais Plural-Coop SSACJI,CRL	Edif destinado a escola 1º ciclo, ampliação do edif de creche, ATL, apoio domiciliário, centro de dia, lar de idosos e jardim de infância, com alvará de utilização nº 447/2009	02/02/2010 - despacho final parcial 22/02/2010 - emitido alvará parcial de obras nº 93/2010 (escola 1º ciclo) 02/06/2010 - entrada especialidades 23/06/2010 - despacho final	09/07/2010 - emitido alvará obras nº 274/2010 (escola 1º ciclo) 12/07/2010 - prazos, conclusão obra Continua AU-UTI 127/2010
LC-CES 3/2010 de 29-01-2010	Manuel Alves Costa	Ampliação para apoio ao salão de festas	12/05/2010 - despacho final	12/05/2010 - emitido alvará obras nº 194/2010 (Habitação e salão de festas) 08/06/2010 - arquivo Continua AU-UTI 78/2010
LC-CES 4/2010 de 29-01-2010	Comis Fabriqueira A Vermoim	Remodelação e ampliação do centro Eclesial de Abade de Vermoim	09/07/2010 - aprovada arquitetura 17/02/2011 - entrada elementos	
LC-CES 5/2010 de 02-02-2010	Assoc Moradores Lameiras	Ampliação do lar de idosos / centro de dia	29/03/2010 - aprovada arquitetura 07/04/2010 - entrada especialidades 19/04/2010 - despacho final	11/05/2010 - emitido alvará obras nº 189/2010 (Lar de idosos/ centro de dia e anexo) 09/06/2010 - fiscalização à obra 15/06/2010 - prazo, conclusão obra
LC-CES 6/2010 de 03-02-2010 (Steve Joseph Azevedo)	Steve Joseph Azevedo	Edifício destinado a restauração e bebidas com fabrico próprio de padaria e pastelaria	15/02/2011 - indeferido	
LC-CES 7/2010 de 05-02-2010	Mónica Cristina Costa Pereira	Ampliação de edifício destinado a comércio/serviços e arrumos	23/03/2010 - aprovada arquitetura 22/04/2010 - entrada especialidades 28/06/2010 - entrada de pareceres	
LC-CES 8/2010 de 08-03-2010	Treze, Lda	Edifício destinado a comércio, serviços e equipamento desportivo	29/12/2010 - aprovada arquitetura	
LC-CES 9/2010 de 17-03-2010	Maria José Machado Azevedo	Ampliação habitação existente e alteração de destino para salão de cabeleireira	20/09/2010 - indeferido	
LC-CES 10/2010 de 17-03-2010	José Joaquim Oliveira F Sousa	Edifício destinado a comércio e serviços	19/10/2010 - entrada elementos	
LC-CES 11/2010 de 07-04-2010	Assoc Desportiva de Pedome	Const da sede da ADEFPE - Associação desportiva de Pedome	25/10/2010 - entrada elementos	
LC-CES 12/2010 de 12-04-2010	Luís Nuno da Silva Dias	Ampliação e remodelação de um edifício para comércio	01/02/2011 - entrada elementos	
LC-CES 13/2010 de 16-04-2010	Arnaldo de Castro Martins	Legalização de edifício para acomércio e serviços	02/11/2010 - aprovada arquitetura 07/02/2011 - entrada elementos	
LC-CES 14/2010 de 04-05-2010	S. Roque Máquinas & Tecnol	Ampliação de industria para escritórios	30/07/2010 - despacho final	
LC-CES 15/2010 de 10-05-2010	Irmadade SC Misericórdia	Ampliação de edifício de armazém para clínica médica		
LC-CES 16/2010 de 25-05-2010	Barfic - Imobiliária, Lda	Edifício para comércio e serviços e dois campos de jogos	30/07/2010 - aprovada arquitetura 07/01/2011 - despacho final	31/01/2011 - aguarda emissão do alvará
LC-CES 17/2010 de 04-06-2010	Comis Fabriqueira Calendário	Construção para centro paroquial	10/08/2010 - entrada elementos	

Licenciamentos

Processo	Processo	Descrição	Outros	Ponto Situação
LC-CES 18/2010 de 21-06-2010	Diana Andreia Silva Pimenta	Construção para Lar de idosos	21/09/2010 - indeferido 19/01/2011 - entrada elementos	
LC-CES 19/2010 de 28-06-2010	Coop Ensino Superior Pol Univ			
LC-CES 20/2010 de 08-07-2010	Percurso Feliz-Mediação Imob	Fracção T para comércio e fracção AD para escritórios		
LC-CES 21/2010 de 29-07-2010	António Araújo F Marques	Legalização de posto de venda e montagem de pneus (serviços)	17/08/2010 - entrada elementos	
LC-CES 22/2010 de 02-08-2010	Delfinopolis-Ens Tec Educação	Legalização e ampliação do actual bloco do auditório no externo		
LC-CES 23/2010 de 03-08-2010	Dinis & Mesquita Saúde, Lda	Transferência da farmácia de Calendário	04/08/2010 - despacho final	27/09/2010 - emitido alvará obras nº 358/2010 (alteração de fachada) 13/10/2010 - início obra 15/11/2010 - verificação implantação 16/11/2010 - prazos, conclusão obra
LC-CES 24/2010 de 10-08-2010	Rodrigo Carneiro Mesquita	Legalização de comércio	28/10/2010 - entrada elementos	
LC-CES 25/2010 de 01-09-2010	João Carlos Barbosa Marinho	Legalização de anexo de apoio ao comércio e estabelecimento de bebidas		
LC-CES 26/2010 de 07-09-2010	Joaquim Correia da Costa	Serviços (escritórios de advogados)	10/01/2011 - entrada elementos	
LC-CES 28/2010 de 17-09-2010	Francisco M Passos Cunha	Estabelecimento de restauração e bebidas	10/11/2010 - despacho final	07/12/2010 - emitido alvará obras nº 438/2010 (estabelecimento de restauração e bebidas e armazém) 10/12/2010 - início obra
LC-CES 29/2010 de 24-09-2010	Assoc Hum Bombeiros VNF	Alterações e rectificações da fachada, ampliação do edifício	30/09/2010 - aprovada arquitectura	
LC-CES 30/2010 de 19-10-2010	Santo António-Emp Imobiliário	Alterações fachada num edifício multifamiliar	14/01/2011 - despacho final	18/01/2011 - prazos, aguarda emissão do alvará
LC-CES 31/2010 de 19-10-2010	KME, Lda	Edifício para realização de eventos	07/01/2011 - despacho final	12/01/2011 - prazos, aguarda emissão do alvará
LC-CES 32/2010 de 02-11-2010	Felber - imobiliária, Lda	Edifício comércio, restauração e bebidas		
LC-CES 33/2010 de 02-11-2010	Ana Maria de Sá Cardoso	Alteração para restauração e bebidas	11/01/2011 - entrada elementos	
LC-CES 34/2010 de 05-11-2010	Grupo desportivo de Joane	Complexo/estádio desportivo		
LC-CES 35/2010 de 25-11-2010	Fungepi-Bes fundo gestão pat	Restauração e bebidas e comércio	05/01/2011 - aprovação arquitectura 06/01/2011 - entrada especialidades 04/02/2011 - despacho final	08/02/2011 - prazos, aguarda emissão do alvará
LC-CES 36/2010 de 25-11-2010	Paulo Jorge Araújo Vale	Comércio		
LC-CES 37/2010 de 26-11-2010	Habiamario-Hab Mario, Lda	Estabelecimento comércio/serviços		
LC-CES 38/2010 de 06-12-2010	Associação Teatro Construção	Unidade hospitalar de cuidados continuados	15/12/2010 - aprovação arquitectura	
LC-CES 39/2010 de 21-12-2010	Auto Ribeirense Reparações	Oficina de manutenção e reparação de automóveis		
LC-CES 1/2011 de 25-01-2011	Salvador Sousa Santos	Restauração e bebidas	01/06/2011 - aprovada arquitectura 16/09/2011 - despacho final	07/01/2013 - prazos, aguarda emissão do alvará
LC-CES 2/2011 de 03-02-2011	Joaquim Mendes Martins	Armazém, comércio e serviços	07/04/2011 - indeferido	
LC-CES 3/2011 de 08-02-2011	António da Costa Simões	Alteração de utilização de armazém para serviços	03/03/2011 - despacho final	29/03/2011 - emitido alvará obras nº 89/2011 (armazém e serviços) 29/03//2011 - arquivado Continua AU-UTI 71/2011
LC-CES 4/2011 de 10-03-2011	José António Azevedo Sousa	Serviços		
LC-CES 5/2011 de 22-03-2011	Maria Ilídia M Fernandes	Comércio e serviços	29/07/2011 - aprovada arquitectura 04/08/2011 - entrada especialidades	27/12/2011 - emitido alvará obras nº 341/2011 (comércio e serviços) 29/12//2011 - arquivado Continua AU-UTI 311/2011
LC-CES 6/2011 de 28-03-2011	Mais Plural-Coop S Crianças	Unidade de cuidados continuados	01/06/2011 - aprovada arquitectura 13/07/2011 - entrada especialidades 17/11/2011 - despacho final	

Licenciamentos

Processo	Processo	Descrição	Outros	Ponto Situação
LC-CES 7/2011 de 05-04-2011	Creche e JI D Elzira Cupertino	Garagem de apoio à creche	16/06/2011 - aprovada arquitetura 07/09/2011 - entrada especialidades 16/05/2012 - despacho final	23/10/2012 - emitido alvará obras nº 297/2012 (garagem) 14/01/2013 - prazos
LC-CES 8/2011 de 05-04-2011	Pneulitos - comércio de pneus	Armazém, comércio e serviços	22/11/2011 - aprovada arquitetura e destaque de parcela 19/12/2011 - entrada especialidades 14/02/2013 - indeferido	
LC-CES 9/2011 de 13-04-2011	Fernando de Jesus F Barbosa	Edifício de comércio/serviços e uma estação de lavagem automóvel	16/09/2011 - aprovada arquitetura 20/03/2012 - entrada especialidades	
LC-CES 10/2011 de 15-04-2011	Fernanda Helena Oliveira Alves	Clínica dentária com laboratório de protese	11/01/2011 - despacho final	14/05/2012 - emitido alvará obras nº 132/2012 (clínica dentária com laboratório de prótese) 19/11/2012 - arquivado Continua AU-UTI 260/2012
LC-CES 11/2011 de 20-04-2011	Fábrica Igreja Paroquial Antas	Complexo religioso, constituído por igreja e centro pastoral	16/04/2012 - despacho final	08/05/2012 - emitido alvará obras nº 124/2012 (complexo religioso - igreja e centro pastoral) 19/06/2012 - prazos
LC-CES 12/2011 de 20-04-2011	António Daniel Pereira Oliveira	Armazém e comércio		
LC-CES 13/2011 de 13-05-2011	Sousa & Hipólito, Lda	Centro de lavagem de automóveis	24/06/2011 - aprovada arquitetura 14/07/2011 - entrada especialidades 24/10/2011 - despacho final	03/11/2011 - emitido alvará obras nº 298/2011 (posto de lavagem automóvel com comércio/serviços) 27/12/2011 - arquivado Continua AU-UTI 285/2011
LC-CES 14/2011 de 30-05-2011	Centro Social Paroq Ribeirão	Creche, jardim de infância e centro de dia para idosos	16/08/2011 - entrada elementos	
LC-CES 15/2011 de 30-06-2011	Pinto & Rodrigues-Com Rep	Anexo de apoio ao comércio e reparação de caravanas e autocaravanas		
LC-CES 16/2011 de 30-06-2011	José Carlos Barbosa Machado	Construção de apoio ao comércio		
LC-CES 17/2011 de 04-07-2011	António Carvalho de Castro	Garagem de apoio a oficina	16/09/2011 - despacho final	28/11/2011 - emitido alvará obras nº 320/2011 (anexo de apoio à habitação) 05/12/2011 - prazos. início obra
LC-CES 18/2011 de 08-07-2011	Associação Teatro Construção	Edifício para Associação Teatro Construção		
LC-CES 19/2011 de 22-07-2011	Marco César Azevedo Simões	Comércio	16/08/2011 - aprovada arquitetura	
LC-CES 20/2011 de 25-07-2011	TN Nogueira Simões Nogueira	Alteração de fachadas com pequena ampliação da construção	05/09/2011 - aprovada arquitetura 20/09/2011 - entrada especialidades 17/10/2011 - despacho final	23/01/2012 - emitido alvará obras nº 18/2012 (alteração de fachada) 08/06/2012 - arquivo
LC-CES 21/2011 de 25-07-2011	Fernando Manuel V Oliveira	Posto de lavagem automóvel	17/10/2011 - aprovada arquitetura 20/10/2011 - entrada especialidades 03/11/2011 - despacho final	17/11/2011 - emitido alvará obras nº 310/2011 (posto de lavagem automóvel e anexo) 22/11/2011 - prazos, início obra 04/01/2012 - verificação implantação 12/06/2012 - arquivo Continua na AU-UTI 132/2012
LC-CES 22/2011 de 07-09-2011	Sonicarla, Saúde e Lazer, SA	Edifício multifuncional	24/01/2012 - aprovada arquitetura	
LC-CES 23/2011 de 13-09-2011	José Feliciano Faria da Silva	Edifício para serviços e garagem		
LC-CES 24/2011 de 30-09-2011	Móveis Pinto Barbosa, Lda	Estabelecimento comercial	27/03/2012 - despacho final	26/04/2012 - emitido alvará obras nº 111/2012 (estabelecimento comercial) 26/04/2012 - prazos. início obra
LC-CES 25/2011 de 17-10-2011	Manuel Joaquim A Rodrigues	Estabelecimento de restauração e bebidas	28/11/2012 - despacho final	19/12/2012 - emitido alvará obras nº 345/2012 (estabelecimento de restauração e bebidas) 19/12/2012 - prazos. início obra
LC-CES 26/2011 de 24-10-2011	Centro Social P Ruivães	Lar de idosos, centro de dia, serviço de apoio domiciliário, centro de convívio e jardim de infância		
LC-CES 27/2011 de 27-10-2011	André Ricardo Oliveira da Silva	Complexo desportivo, constituído por 2 campos de futebol, balneários, uma pista destinada a percursos pedonais e estabelecimento de bebidas		

Licenciamentos

Processo	Processo	Descrição	Outros	Ponto Situação
LC-CES 28/2011 de 16-11-2011	Adelino Fernandes de Oliveira	Serviços		
LC-CES 29/2011 de 19-12-2011	José Fernandes Marinho	Ampliação e remodelação para estabelecimento de bebidas com sala de dança	29/10/2012 - admitida	
LC-CES 30/2011 de 20-12-2011	Lidl & Companhia	Intervenção no estabelecimento (Lidl)	04/01/2012 - aprovada arquitetura 14/02/2012 - despacho final	23/10/2012 - emitido alvará obras nº 296/2012 (edifício para comércio) 19/02/2013 - arquivo Continua na AU-UTI 46/2013
LC-CES 1/2012 de 12-01-2012	Plataforma-combustiveis, SA	Construção de apoio a um posto de abastecimento	30/01/2012 - aprovada arquitetura 22/02/2012 - entrada especialidades 16/05/2012 - despacho final	17/05/2012 - prazos, aguarda emissão alvará
LC-CES 2/2012 de 25-01-2012	Pedro Miguel Mendes Oliveira	Edifício de ocupação mista (comércio / serviços/habitação/salão de jogos)		
LC-CES 3/2012 de 25-01-2012	Albino Ferreira Marques	Ampliação de estabelecimento de bebidas, armazém e arrumos	29/02/2012 - aprovada arquitetura 01/06/2012 - entrada especialidades 03/07/2012 - despacho final	04/07/2012 - prazos, aguarda emissão alvará
LC-CES 4/2012 de 03-02-2012	Aníbal Jorge Guimarães Silva	Alterar 2 estabelecimentos para 1 comércio e serviços		
LC-CES 5/2012 de 08-02-2012	Albino de Oliveira Leal	Ampliar construção existente para serviços	07/11/2012 - aprovada arquitetura	
LC-CES 6/2012 de 13-02-2012	Maria Arminda Oliveira Sousa	Comércio (farmácia)	26/04/2012 - aprovada arquitetura 16/05/2012 - despacho final	30/05/2012 - emitido alvará obras nº 174/2012 (comércio) 05/06/2012 - início obra 09/07/2012 - verificação implantação 31/10/2012 - arquivo
LC-CES 7/2012 de 14-02-2012	Olinda Maria Lopes S Dinis	Estabelecimento de serviços (oficina automóvel)	27/06/2012 - aprovada arquitetura 23/07/2012 - despacho final	25/07/2012 - prazos, aguarda emissão alvará
LC-CES 8/2012 de 15-02-2012	José Artur G Sousa Cardoso	Serviços	14/01/2013 - aprovada arquitetura	
LC-CES 9/2012 de 22-03-2012	José Manuel Ferreira Pereira	Legalização de ampliação e de um estabelecimento comercial		
LC-CES 10/2012 de 29-03-2012	Mónica Maria Afonso Silva	Ampliação de habitação e licenciamento de estabelecimento de restauração e bebidas		
LC-CES 11/2012 de 30-03-2012	Instituto São José	Creche e jardim de infância	02/05/2012 - deferido isenção do pagamento de taxas	
LC-CES 12/2012 de 12-04-2012	Aires Anibal Ferreira da Costa	Legalização de uma construção destinada a serviços	01/08/2012 - indeferido	
LC-CES 13/2012 de 11-05-2012	Incrivelauto-rep automoveis,lda	Oficina de automóveis		
LC-CES 14/2012 de 24-05-2012	Irmadade S C Misericórdia	Edifício a integrar no conjunto do Hospital Narciso Ferreira	06/06/2012 - aprovada arquitetura 29/06/2012 - entrada especialidades	
LC-CES 15/2012 de 29-05-2012	Raul Orlando Guimarães Dias	Ampliação de construção e alteração para comércio, arrumos e armazém		
LC-CES 16/2012 de 06-06-2012	ACIP-Ave Coop Intervenção	Conversão de edifício escolar (antiga escola) em equipamento de apoio, formação e intervenção social	01/08/2012 - aprovada arquitetura	
LC-CES 17/2012 de 14-06-2012	Fabrica Igreja P D S Bente	Centro cívico e cultural	18/09/2012 - despacho final	
LC-CES 18/2012 de 14-06-2012	Fitness UP, Lda	Ginásio	02/07/2012 - aprovada arquitetura 10/07/2012 - entrada especialidades 07/08/2012 - deferido	04/09/2012 - emitido alvará obras nº 252/2012 (ginásio) 05/09/2012 - prazo, início obra
LC-CES 19/2012 de 18-07-2012	Joaquim Mendes Martins	Construções para armazém, comércio e serviços, com arrumos e alpendres		
LC-CES 20/2012 de 19-07-2012	Esmeralda La-Salete Leite M	Clinica veterinária	31/07/2012 - deferido	23/08/2012 - emitido alvará obras nº 247/2012 (clinica veterinária) 29/08/2012 - arquivado Continua no AU-UTI 191/2012

Licenciamentos

Processo	Processo	Descrição	Outros	Ponto Situação
LC-CES 21/2012 de 14-08-2012	Ténis Clube de Famalicão	Sede da associação (balneários e salas de reunião)	29/10/2012 - aprovada arquitetura	
LC-CES 22/2012 de 24-10-2012	Maria da Conceição R Sousa	Serviços	14/11/2012 - aprovada arquitetura	
LC-CES 23/2012 de 16-11-2012	Laura Conceição N C Costa	Serviços (lavandaria) e habitação		
LC-CES 24/2012 de 13-12-2012	Circulo de Afectos-Assoc	Lar de idosos, centro de dia e apoio domiciliário		
LC-CES 25/2012 de 20-12-2012	Helena Fernanda C C Araújo	Comércio		
LC-CES 1/2013 de 04-01-2013	Pastelaria Franze, Lda	Legalização de um abrigo de esplanada	10/12/2013 - aprovada arquitetura	
LC-CES 2/2013 de 01-02-2013	Delfinópolis-Ext Delfim Ferreira	Legalização de pré-fabricado adjacente ao atual pavilhão gimnodesportivo		
LC-CES 3/2013 de 06-02-2013	Centro S Paroquial de Avidos	Alteração de um edifício de creche, ATL, centro de dia, lar de idosos e apoio domiciliário	10/05/2013 - aprovada arquitetura 18/07/2013 - entrada especialidades 27/01/2014 - despacho final	28/01/2014 - prazos, aguarda emissão do alvará
LC-CES 4/2013 de 15-02-2013	Pip Solar, SA	Parque fotovoltaico	31/07/2013 - despacho final	03/09/2013 - emitido alvará obras nº 226/2013 (parque fotovoltaico) 04/09/2013 - prazo, início obra
LC-CES 5/2013 de 20-02-2013	Adélio Martins Padrão Silva	Vários estabelecimentos destinados a comércio numa construção antiga	03/04/2013 - aprovada arquitetura 10/05/2013 - deferido	29/05/2013 - emitido alvará obras nº 131/2013 (comércio e serviços) 03/06/2013 - prazo, início obra
LC-CES 6/2013 de 04-03-2013	José Oliveira da Silva	Comércio	20/05/2013 - aprovada arquitetura 04/06/2013 - entrada especialidades 10/09/2013 - despacho final	07/11/2013 - prazos, aguarda emissão do alvará
LC-CES 7/2013 de 07-03-2013	César A Ferreira Rodrigues			
LC-CES 8/2013 de 22-04-2013	José Dias Costa Junior	Comércio e armazém	20/09/2013 - despacho final	28/10/2013 - emitido alvará obras nº 269/2013 (comércio e armazém) 28/10/2013 - prazo, início obra
LC-CES 9/2013 de 02-05-2013	Luis Frederico Alves Miranda	Marquise		27/08/2013 - prazos, aguarda novos elementos
LC-CES 10/2013 de 21-05-2013	Irm Sta Casa Misericórdia	Construção de um hospital	16/08/2013 - aprovada arquitetura 27/08/2013 - entrada especialidades 18/09/2013 - despacho final	24/09/2013 - emitido alvará obras nº 243/2013 (ampliação de hospital) 24/09/2013 - prazo, início obra
LC-CES 11/2013 de 27-05-2013	Rodríguiana Combustíveis, Lda	Alpendre de apoio a posto de abastecimento de combustíveis	09/07/2013 - admitido	26/08/2013 - arquivo
LC-CES 12/2013 de 28-05-2013	Belita-supermercados, Ida	Estabelecimento comercial	31/07/2013 - aprovada arquitetura 07/11/2013 - despacho final	21/11/2013 - emitido alvará obras nº 298/2013 (ampliação armazém) 27/11/2013 - prazo, início obra 12/12/2013 - verif implantação 06/01/2014 - prazos, concl obra
LC-CES 13/2013 de 29-05-2013	ABAC - imobiliária, SA	Ampliação e beneficiação de comércio e serviços	17/06/2013 - aprovada arquitetura 29/07/2013 - entrada especialidades 06/09/2013 - despacho final	06/09/2013 - prazos, aguarda emissão do alvará
LC-CES 14/2013 de 30-05-2013	António Duarte T Fernandes	Ampliação de comércio para arrumos	01/07/2013 - aprovada arquitetura 27/11/2013 - entrada especialidades 16/01/2014 - despacho final	20/01/2014 - prazos, aguarda emissão do alvará
LC-CES 15/2013 de 31-05-2013	Imoalcanena-soc imob, SA	Remodelação e ampliação de uma unidade comercial (Intermarché)	16/08/2013 - despacho final	13/09/2013 - emitido alvará obras nº 234/2013 (comércio e serviços) 15/10/2013 - arquivo Continua no AU-UTI 204/2013
LC-CES 16/2013 de 07-06-2013	Maria Carmo Cunha Pereira	Estabelecimento de restauração e bebidas		
LC-CES 17/2013 de 11-06-2013	Fabrica Igreja P VNFamalicão	Remodelação/recuperação e ampliação da matriz velha	28/11/2013 - aprovada arquitetura	
LC-CES 18/2013 de 19-06-2013	Associação dar as mãos	Instalações de uma associação	01/08/2013 - aprovada arquitetura	
LC-CES 19/2013 de 28-06-2013	Arminda J Moreira Ferreira	Lar de idosos		
LC-CES 20/2013 de 10-07-2013	Nuno Pinto Ribeiro	Comércio e serviços	03/01/2014 - aprovada arquitetura	

Licenciamentos

Processo	Processo	Descrição	Outros	Ponto Situação
LC-CES 21/2013 de 09-08-2013	Miguel A Machado Fernandes	Ampliação de um stand de automóveis		
LC-CES 22/2013 de 09-08-2013	Abílio da Costa Fernandes	Ampliação de uma oficina automóvel		
LC-CES 23/2013 de 12-09-2013	Assoc Humanitária Bombeiros	Ampliação de edifício para serviços	26/09/2013 - aprovada arquitetura	
LC-CES 24/2013 de 30-09-2013	Manuel Pinheiro Silva Oliveira	De anexo para oficina de automóveis	31/01/2014 - aprovada arquitetura	
LC-CES 25/2013 de 08-10-2013	João Alberto Oliveira Fonseca	De estabelecimento de bebidas para comércio		
LC-CES 26/2013 de 15-10-2013	Gigaperícia, unipessoal, lda.	Serviços		
LC-CES 27/2013 de 18-10-2013	Assoc Desp Recr Outeirense	Conjunto desportivo, constituído por 1 campo de jogos, construção destinada a balneários e espaços de apoio com bancadas associadas e serviços (bar com sala de jogos)		
LC-CES 28/2013 de 21-10-2013	Manuel Fernandes Gomes	Estabelecimento de comércio e telheiro de abrigo para automóveis		
LC-CES 30/2013 de 19-11-2013	CATE-Centro Assistência T E	Construção de um alpendre para garagem, com criação de uma entrada carral		
LC-CES 31/2013 de 29-11-2013	Confraria N Sra Conceição A	Alteração da fachada, construção de um oratório na fachada principal	30/12/2013 - despacho final	07/01/2014 - emitido alvará obras nº 4/2014 (alteração da fachada, construção de um oratório) 15/01/2014 - prazo, início obra
LC-CES 32/2013 de 04-12-2013	Vitor Jorge Oliveira Ferreira	Serviços (oficina de automóveis)		
LC-CES 33/2013 de 10-12-2013	Rock Concrete Struc Unip,lda	Armazém, comércio e serviços		
LC-CES 34/2013 de 23-12-2013	António Joaquim M F Costa	Parque de estacionamento a superfície	07/01/2014 - despacho final	07/01/2014 - emitido alvará obras nº 5/2014 (parque de estacionamento e construção muros de suporte de terras) 09/01/2014 - prazo, início obra
LC-CES 35/2013 de 30-12-2013	Hotel Moutados-emp turísticos	Estabelecimento hoteleiro - Hotel Moutados	27/01/2014 - aprovada arquitetura	
LC-CES 1/2014 de 07-01-2014	Fábrica Igreja D S Delães	Construção de edifício para salão paroquial		
LC-CES 2/2014 de 30-01-2014	José da Silva Simões	Alteração da fração I, para armazém, indústria, comércio e serviços	08/05/2014 - despacho final	17/06/2014 - emitido alvará obras nº 138/2014 (indústria, armazém, comércio e serviços) 17/06/2014 - prazos
LC-CES 3/2014 de 07-02-2014	Martimon-inv imobiliários,lda	Alteração da utilização de uma fração, para armazém, indústria, comércio e serviços	07/03/2014 - aprovada arquitetura 01/04/2014 - entrada especialidades 06/05/2014 - despacho final	11/06/2014 - emitido alvará obras nº 134/2014 (garagem, serviços, armazém, indústria tipo 3, comércio) 16/06/2014 - início obra 30/09/2014 - verif implantação 30/09/2014 - diretora
LC-CES 4/2014 de 12-02-2014	Mais Plural-coop sol social	Ampliação do jardim de infância	08/08/2014 - despacho final	08/08/2014 - emitido alvará obras nº 187/2014 (jardim de infância) 13/08/2014 - prazos
LC-CES 5/2014 de 20-02-2014	Grupo Recreativo Covense	Construção de edifício para pavilhão polidesportivo		
LC-CES 6/2014 de 25-02-2014	Ana Silva Gonçalves Santos	Legalização de edifício para serviços		
LC-CES 7/2014 de 12-03-2014	Didáxis-coop ensino C H, CRL	Construção de um bloco de balneários e arredondamento com relva sintética	17/04/2014 - aprovada arquitetura	
LC-CES 8/2014 de 02-04-2014	António Ferreira Lopes	Legalização de anexos	27/05/2014 - despacho final	29/05/2014 - emitido alvará obras nº 122/2014 (alpendre e arrumos) 29/04/2014 - arquivo
LC-CES 9/2014 de 08-04-2014	José Rodrigues Pereira	Legalização de ampliação de construções e alteração de uso	27/06/2014 - despacho final	31/07/2014 - prazos, aguarda emissão do alvará
LC-CES 10/2014 de 10-04-2014	Vetorpredileto-unipessoal, lda	Construção de edifício para eventos	01/08/2014 - aprovada arquitetura	
LC-CES 11/2014 de 15-04-2014	João A Sacramento Coelho	Ampliação, reabilitação e alteração de comércio para comércio e serviços	22/07/2014 - aprovada arquitetura 18/09/2014 - despacho final	26/09/2014 - prazos, aguarda emissão do alvará
LC-CES 12/2014 de 17-04-2014	Centro S C São Pedro Bairro	Ampliação e remodelação no centro de acolhimento e apoio integrado do complexo social e cultural de São Pedro de Bairro		

Licenciamentos

Processo	Processo	Descrição	Outros	Ponto Situação
LC-CES 13/2014 de 30-04-2014	Lidl & Companhia	Ampliação e remodelação de estabelecimento de comércio de produtos alimentares	26/05/2014 - aprovada arquitetura 28/05/2014 - entrada especialidades 27/06/2014 - despacho final	18/09/2014 - emitido alvará obras nº 212/2014 (edifício destinado a comércio de produtos alimentares) 18/09/2014 - prazos
LC-CES 14/2014 de 12-05-2014	Fundição de Mouquim, Ida	De industria para comércio	19/06/2014 - despacho final	26/06/2014 - prazos, aguarda emissão do alvará
LC-CES 15/2014 de 16-05-2014	Vacimobile, SA	Edifício para serviços	27/06/2014 - aprovada arquitetura	
LC-CES 16/2014 de 29-05-2014	Adelina Borges Oliveira	Edifício para serviços	19/06/2014 - aprovada arquitetura	
LC-CES 17/2014 de 04-06-2014	Fábrica da Igreja P S Antas	Remodelação e ampliação de um edifício para serviços de apoio à atividade paroquial		
LC-CES 18/2014 de 04-06-2014	Irmandade SCM Riba de Ave	Ampliação de edifício hospitalar	28/07/2014 - aprovada arquitetura	
LC-CES 20/2014 de 19-06-2014	M J Vendeiro, Ida	Posto de lavagem automóvel		
LC-CES 21/2014 de 16-07-2014	Copafa-soc. imobiliária, SA	Alteração da fachada de um edifício	26/08/2014 - aprovada arquitetura	
LC-CES 22/2014 de 21-07-2014	Vitor M Rodrigues Ferreira	Edifício para serviços		
LC-CES 23/2014 de 19-08-2014	Joaquim Tarciso Oliveira e Sá	De armazém para serviços		
LC-CES 24/2014 de 19-08-2014	Manuel Oliveira Sá	De armazém para serviços		
LC-CES 25/2014 de 25-09-2014	Pingo Doce-distribuição alimen	Alteração de fachada e ampliação de edifício	03/11/2014 - arquitetura	
LC-CES 26/2014 de 29-09-2014	Spicefusion, Ida	Remodelação de edifício para restauração e anexo para arrumos	30/10/2014 - arquitetura 17/11/2014 - entrada especialidades 10/12/2014 - despacho final	29/12/2014 - secretaria, aguarda emissão do alvará
LC-CES 27/2014 de 16-10-2014	Intercalendário-supermercados	Alteração aos arranjos exteriores que circundam o Intermarché	26/11/2014 - despacho final	26/11/2014 - prazos, aguarda emissão do alvará
LC-CES 28/2014 de 30-10-2014	Vitor M Rodrigues Ferreira	Processo substituído pelo LC-HAB 142/2014; 19/11/2014 - arquivo		
LC-CES 2/2015 de 28-01-2015	João Abílio Oliveira de Araújo	Constreução de edifício para comércio e serviços	02/02/2015 - aprovada arquitetura	
LC-EPA 1/2010 de 13-01-2010	José Araújo Castro	Legalização de coberto agrícola	15/04/2010 - entrada elementos 24/05/2010 - deferido	26/07/2010 - emitido alv 296/2010 (coberto agrícola) 18/08/2010 - prazo, início obra Continua AU UTI 158/2010
LC-EPA 2/2010 de 14-01-2010	Eduardo Alves da Fonseca	Construção de armazém de alfaías agrícolas		
LC-EPA 4/2010 de 16-06-2010	José Luciano Alves Moreira	Legalização de uma vacaria e sala de ordenha		
LC-EPA 5/2010 de 13-09-2010	Manuel Augusto L Marinho	Pavilhão destinado à actividade agro-pecuária	29/08/2011 - deferido	23/09/2011 - emitido alv 234/2011 (pavilhão destinado à actividade agro-pecuária (produção de loporídeos em regime intensivo, classe 2)) 10/10/2011 - prazos
LC-EPA 6/2010 de 24-11-2010	Maria da Graça Silva Santos	Legalização e ampliação de edifício de apoio à agricultura	05/01/2011 - indeferido	
LC-EPA 7/2010 de 15-12-2010	Reis & Silva, Lda	Remodelação da Estação de tratamento de águas residuais numa exploração agro-pecuária (suinicultura)	04/10/2011 - aprovada arquitetura	
LC-EPA 1/2011 de 17-01-2011	Saltipaisagem, Lda	Ampliação de vacaria	03/07/2012 - aprovada arquitetura	
LC-EPA 2/2011 de 22-02-2011	Camilo Sá e Silva	Legalização de ampliação de construção para estábulo	30/04/2011 - deferido	22/05/2011 - emitido alv 160/2011 (exploração pecuária, tipo C) 24/05/2012 - arquivo Continua na AU-UTI 106/2012
LC-EPA 3/2011 de 12-08-2011	Florinda Fernandes A Oliveira	Legalização de anexo para máquinas e alfaías agrícolas	17/05/2012 - deferido	21/05/2012 - emitido alv 159/2012 (anexo para garagem e arrumos) 22/05/2012 - prazos
LC-EPA 4/2011 de 21-09-2011	Pedro Filipe Martins Sousa	Legalização de vacaria	18/09/2012 - deferido	19/11/2012 - emitido alv 313/2012 (industria pecuária de bovinos) 20/11/2012 - prazos
LC-EPA 5/2011 de 22-09-2011	Joaquim Queiros Azevedo	Construção de uma instalação agro-pecuária (vacaria)		
LC-EPA 6/2011 de 27-09-2011	Soc Agrícola Bovifama, Lda	Legalização de umas construções destinadas a vacaria	16/05/2012 - deferido	24/05/2012 - prazos, aguarda emissão do alvará
LC-EPA 7/2011 de 28-09-2011	Longo-Ind Alimentar de Carnes	Estufa para abrigo de animais (vacaria)		
LC-EPA 8/2011 de 28-11-2011	José Agostinho Silva Marques	Legalização de construção de carácter agrícola	11/01/2012 - indeferido	

Licenciamentos

Processo	Processo	Descrição	Outros	Ponto Situação
LC-EPA 1/2012 de 01-03-2012	Joaquim J Carneiro Azevedo	Construção de 2 edifícios: 1 para actividade pecuária (REAP) e outro para arrumos		
LC-EPA 2/2012 de 18-04-2012	Carina Isabel Santos Moura	Exploração pecuária de espécie bovina (produção de leite, estábulo, sala de ordenha e espaços de apoio)		
LC-EPA 3/2012 de 02-05-2012	Soc Agrícola Vale Portela	Legalização de obras de ampliação numa vacaria	09/01/2013 - deferido	14/01/2013 - emitido alv 14/2013 (exploração pecuária) 14/01/2013 - prazos
LC-EPA 4/2012 de 15-05-2012	Herdade do Lis-Expl pecuária	Estufa para abrigo de animais - industria pecuária	26/06/2012 - deferido	18/07/2012 - emitido alv 210/2012 (construção para actividade pecuária) 03/10/2012 - fiscalização à obra 10/10/2012 - prazos
LC-EPA 5/2012 de 15-06-2012	Maria Conceição Costa Rego			
LC-EPA 6/2012 de 16-07-2012	Luciano Torres Machado	Ampliar exploração pecuária intensiva de bovinos (classe 2)		
LC-EPA 7/2012 de 16-07-2012	António Manuel O E Carneiro	Ampliação e remodelação de exploração pecuária (bovinos)		
LC-EPA 8/2012 de 03-09-2012	António Araújo F Marques	Legalização de construção para arrumos e garagem		
LC-EPA 9/2012 de 12-09-2012	Nelson Miguel Rodrigues Silva	Instalação de estufa para a agricultura		
LC-EPA 10/2012 de 12-09-2012	José Mário Rodrigues da Silva	Instalação de estufa para a agricultura		
LC-EPA 11/2012 de 24-09-2012	Maria Matilde M S Sá Abreu	Instalação pecuária		
LC-EPA 12/2012 de 14-11-2012	Carlos M Figueiredo Costa	Instalação de apoio à prática e exploração agrícola	17/12/2012 - deferido	17/01/2013 - emitido alv 20/2013 (instalação de apoio à prática e exploração agrícola) 17/01/2013 - prazos
LC-EPA 13/2012 de 12-12-2012	Maria Alexandra Costa Oliveira	Legalização de ampliações (zonas de cavaliarias, adega nova, abrigos, arrecadações, palheiro)		
LC-EPA 14/2012 de 13-12-2012	Manuel Guilherme G Silva	Alojamento de equídeos		
LC-EPA 1/2013 de 16-01-2013	Agro Espido-agro pecuária	Ampliação de uma industria pecuária de exploração de suínos em regime intensivo		
LC-EPA 2/2013 de 11-03-2013	Manuel Correia Vilas Boas	Ampliação de uma instalação pecuária	15/07/2013 - deferido	29/07/2013 - emitido alv 189/2013 (ampliação de uma instalação pecuária) 31/07/2013 - inicio obra 26/09/2013 - prazos
LC-EPA 3/2013 de 17-04-2013	Adélia Correia Vilas Boas	Instalação pecuária de bovinos da classe 2 - REAP	16/09/2013 - aprovada arquitetura 27/11/2013 - deferido	03/12/2013 - prazos, aguarda emissão do alvará
LC-EPA 4/2013 de 22-04-2013	Pedro Filipe Martins de Sousa	Instalação pecuária de bovinos da classe 2 - REAP	05/07/2013 - deferido	02/01/2014 - emitido alv 1/2014 (ampliação de instalação pecuária de bovinos de classe 2-REAP) 02/01/2014 - prazos, inicio obra
LC-EPA 5/2013 de 03-07-2013	Manuel Joaquim F Borges	Legalização de uma exploração pecuária de bovinos da classe 2 - REAP	02/08/2013 - deferido	23/08/2013 - emitido alv 189/2013 (exploração pecuária de bovinos de classe 2) 23/08/2013 - prazos Continua na AU-UTI 164/2013
LC-EPA 6/2013 de 14-08-2013	António Jesus Silva Ribeiro	Obras de reconstrução e ampliação de uma instalação pecuária e de uma habitação e demolição de 2 edifícios existentes		
LC-EPA 7/2013 de 28-10-2013	Inês Machado Sá A Terroso	Construção agrícola	11/11/2013 - deferido	13/11/2013 - prazos, aguarda emissão do alvará
LC-EPA 1/2014 de 03-01-2014	Ana Manuela M Magalhães	Edifício (pré-fabricado) destinado a arrumos de apoio agrícola	30/01/2014 - aprovada arquitetura 25/03/2014 - deferido	03/04/2014 - emitido alv 72/2014 (arrumos de apoio agrícola) 09/04/2014 - prazos, inicio obra
LC-EPA 2/2014 de 03-01-2014	Cátia Daniela M Magalhães	Edifício (pré-fabricado) destinado a arrumos de apoio agrícola	30/01/2014 - aprovada arquitetura 25/03/2014 - deferido	03/04/2014 - emitido alv 71/2014 (arrumos de apoio agrícola) 09/04/2014 - prazos, inicio obra
LC-EPA 3/2014 de 24-04-2014	Manuel Ferreira da Silva	Construção de arrumos de apoio agrícola	26/08/2014 - aprovada arquitetura	
LC-EPA 4/2014 de 29-04-2014	Pedro Filipe Martins de Sousa	Ampliação de uma instalação pecuária		
LC-EPA 5/2014 de 29-05-2014	José Maria Ferreira Cabral	Edifício de apoio agrícola		

Licenciamentos

Processo	Processo	Descrição	Outros	Ponto Situação
LC-EPA 6/2014 de 05-06-2014	Manuel Vicente Araújo Ferreira	Edifício para instalação pecuária	26/08/2014 - deferido	11/09/2014 - emitido alv 205/2014 (pecuária de classe 3) 06/10/2014 - arquivo Continua AU-UTI 164/2014
LC-EPA 7/2014 de 27-06-2014	Reis & Silva, Lda	Legalização de edifícios destinados à atividade pecuária		
LC-EPA 8/2014 de 04-07-2014	Camilo da Costa Silva	Construção de um silo e fossa		
LC-EPA 9/2014 de 04-08-2014	Soc agrícola Vale da Portela	Construção de silo de apoio à exploração pecuária (vacaria)		
LC-EPA 10/2014 de 18-08-2014	Joaquim Araújo Faria	Legalização de exploração pecuária (classe 2) e construção de infraestruturas de apoio ao pessoal e construção de edifício para recolher máquinas e alfaías agrícolas		
LC-EPA 11/2014 de 26-08-2014	Soc Agrícola Bovifama, lda	Ampliação de uma instalação pecuária, construção de um silo e fossa		
LC-EPA 12/2014 de 08-10-2014	Jacinto Martins de Abreu	Construção de anexo de apoio agrícola		
LC-EPA 13/2014 de 26-11-2014	Joana Bernardo Alves Barbosa	Construção de um edifício de apoio agrícola		
LC-EPA 14/2014 de 03-12-2014	Abílio Lopes Silva	Legalizar a construção de edifícios de apoio agrícola e muros de vedação		
LC-EPA 15/2014 de 09-12-2014	Domingos J Marques Ferreira	Construção de edifício de apoio à atividade agrícola		
LC-EPA 16/2014 de 19-12-2014	Marco Filipe Paulo da Costa	Instalação de apoio à prática e exploração agrícola que desenvolve no prédio (plantação de ervas aromáticas)	24/12/2014 - deferido	20/01/2015 - emitido alv 12/2015 (instalação de apoio agrícola) 21/01/2015 - prazos, início obra
LC-EPA 17/2014 de 23-12-2014	Jorge Manuel Carvalho da Cruz	Reconstrução de um anexo de apoio agrícola		
LC-EPA 18/2014 de 30-12-2014	António Manuel Machado Neto	Instalação pecuária		
LC-EPA 1/2015 de 30-01-2015	Cosme Leite - Agropecuária	Construção de uma instalação pecuária		
LC-EPA 2/2015 de 10-02-2015	DARUMI-soc agr e turística,lda	Construção de 2 anexos de apoio agrícola		
LC-HAB 1/2010 de 05-01-2010	Carlos Alberto da Silva Leite	10/03/2010 - arquitectura aprovada	16/07/2010 - entrada especialidades 02/08/2010 - despacho final	29/04/2011 - emitido alvará construção nº 119/2011 (habitação) 21/07/2011 - prazos início obra
LC-HAB 2/2010 de 05-01-2010	José Manuel Sousa Rego	22/04/2010 - arquitectura aprovada	25/05/2010 - entrada especialidades 16/07/2010 - despacho final	02/08/2010 - emitido alvará construção nº 310/2010 (habitação e anexo (garagem)) 04/11/2011 - arquivo
LC-HAB 3/2010 de 07-01-2010	José Maia Rodrigues		18/05/2010 - entrada elementos 07/06/2010 - despacho final	21/07/2010 - emitido alvará construção nº 292/2010 (habitação multifamiliar) 30/08/2010 - prazos início obra 03/11/2010 - verificar implantação 08/11/2010 - prazos concl obra
LC-HAB 4/2010 de 11-01-2010	António José Azevedo Cunha	15/06/2010 - arquitectura aprovada	03/09/2010 - entrada especialidades 02/12/2010 - despacho final	12/01/2011 - emitido alvará construção nº 13/2011 (habitação) 12/01/2011 - prazos início obra
LC-HAB 5/2010 de 13-01-2010	Francisco Ferreira	02/03/2010 - indeferido 19/01/2011 - arquitectura aprovada	14/02/2011 - despacho final	25/02/2011 - emitido alvará construção nº 61/2011 (habitação) 03/03/2011 - arquivo
LC-HAB 6/2010 de 14-01-2010	José Carlos Machado Sá	10/02/2010 - aprovada arquitectura	07/02/2013 - despacho final	12/03/2013 - emitido alvará construção nº 66/2013 (habitação) 18/03/2013 - prazos
LC-HAB 7/2010 de 14-01-2010	Ansilio da Costa Araújo	10/03/2010 - arquitectura aprovada	16/06/2010 - entrada especialidades 09/07/2010 - despacho final	23/02/2011 - emitido alvará construção nº 58/2011 (alpendre e anexo) 08/08/2011 - arquivo
LC-HAB 8/2010 de 14-01-2010	Victor Manuel F S Machado	29/04/2010 - aprovada arquitectura	09/07/2012 - despacho final	02/08/2012 - emitido alvará construção nº 229/2012 (habitação) 19/03/2013 - Chefe GGU
LC-HAB 9/2010 de 14-01-2010	Victor Manuel F S Machado	09/03/2010 - aprovada arquitectura	22/03/2010 - entrada especialidades 29/04/2010 - despacho final	17/05/2010 - emitido alvará construção nº 203/2010 (arrumos) 18/05/2010 - prazos início obra

Licenciamentos

Processo	Processo	Descrição	Outros	Ponto Situação
LC-HAB 11/2010 de 18-01-2010	Maria Inês Oliveira Moreira		07/04/2011 - despacho final	04/07/2012 - emitido alvará construção nº 194/2012 (habitação) 04/07/2012 - prazos
LC-HAB 12/2010 de 20-01-2010	Abílio Ferreira da Costa Silva			
LC-HAB 13/2010 de 20-01-2010	Vitor Manuel Oliveira Araújo		22/12/2010 - despacho final	11/10/2011 - emitido alvará construção nº 276/2011 (habitação e anexo) 10/10/2011 - prazos
LC-HAB 14/2010 de 21-01-2010	Manuel da Costa Oliveira	30/06/2010 - aprovada certid destaque 07/07/2010 - emitida CDES nº 38/2010	23/11/2010 - despacho final	13/12/2010 - emitido alvará construção nº 442/2010 (habitação) 18/01/2011 - prazos inicio obra 18/01/2011 - fiscalização
LC-HAB 15/2010 de 21-01-2010	José Carlos Costa Oliveira	23/07/2010 - aprovada arquitectura	12/08/2010 - entrada especialidades 09/09/2010 - despacho final	11/10/2010 - emitido alvará construção nº 376/2010 (habitação) 11/10/2010 - prazos inicio obra 14/12/2010 - verificar implantação 17/12/2010 - prazos concl obra
LC-HAB 16/2010 de 21-01-2010	Manuel Correia de Sá		30/09/2010 - despacho final	13/10/2010 - emitido alvará construção nº 379/2010 (2 anexos) 13/10/2010 - prazos inicio obra 14/10/2010 - fiscalização
LC-HAB 17/2010 de 25-01-2010	António Augusto	04/03/2010 - aprovada arquitectura 06/07/2010 - aprovada certid destaque 09/07/2010 - emitida CDES nº 40/2010	20/09/2010 - entrada especialidades 03/11/2010 - despacho final	23/03/2011 - emitido alvará construção nº 79/2011 (habitação e anexo) 16/05/2011 - prazos
LC-HAB 18/2010 de 26-01-2010	Jorge Filipe R Sequeira		03/05/2010 - entrada elementos 17/06/2010 - despacho final	14/07/2010 - emitido alvará construção nº 283/2010 (habitação) 15/07/2010 - prazos inicio obra 02/08/2010 - verif implantação 04/08/2010 - prazos concl obra
LC-HAB 19/2010 de 26-01-2010	Emídio Miguel Martins Abreu		03/05/2010 - entrada elementos 19/05/2010 - despacho final	31/05/2010 - emitido alvará construção nº 228/2010 (anexo para arrumos) 29/09/2010 - arquivo
LC-HAB 20/2010 de 27-01-2010	Adelino Miranda		28/06/2010 - entrada elementos 17/06/2010 - despacho final	05/07/2010 - emitido alvará construção nº 270/2010 (habitação, comércio e serviços) 12/07/2010 - prazos inicio obra
LC-HAB 22/2010 de 28-01-2010	Carla Sofia Jesus Faria	10/03/2010 - aprovada arquitectura	17/03/2010 - entrada especialidades 09/04/2010 - despacho final	02/06/2010 - emitido alvará construção nº 225/2010 (habitação) 29/06/2010 - prazos inicio obra 01/07/2010 - fiscalização
LC-HAB 23/2010 de 29-01-2010	Amandio José C A da Silva	04/08/2010 - aprovada arquitectura	18/03/2011 - despacho final	27/04/2011 - emitido alvará construção nº 115/2011 (habitação) 09/08/2012 - prazos
LC-HAB 24/2010 de 29-01-2010	Maria Fernanda D S Sá Xavier	04/03/2010 - aprovada arquitectura	23/03/2010 - entrada especialidades 15/04/2010 - despacho final	05/05/2010 - emitido alvará construção nº 179/2010 (habitação) 18/05/2010 - prazos inicio obra 18/05/2010 - fiscalização
LC-HAB 25/2010 de 01-02-2010	Teresa de Jesus M F Araújo		09/07/2010 - despacho final	13/04/2011 - emitido alvará construção nº 101/2011 (habitação) 06/06/2012 - arquivo
LC-HAB 26/2010 de 01-02-2010	Maria Idalina Ribeiro Faria		14/04/2010 - entrada elementos 19/05/2010 - despacho final	23/09/2010 - emitido alvará construção nº 353/2010 (arrumos) 24/09/2010 - prazos inicio obra
LC-HAB 28/2010 de 02-02-2010	José Manuel M C Ribeiro			23/03/2010 - prazos, aguarda novos elementos
LC-HAB 29/2010 de 03-02-2010	Vitor André da Silva Ribeiro	24/05/2010 - aprovada arquitectura 02/07/2010 - aprovada certid destaque 09/07/2010 - emitida CDES nº 39/2010	02/08/2010 - entrada especialidades 10/09/2010 - despacho final	20/09/2010 - emitido alvará construção nº 348/2010 (habitação e anexo) 21/09/2010 - prazos inicio obra
LC-HAB 30/2010 de 03-02-2010	Victor Manuel S Machado		19/04/2010 - entrada elementos 09/06/2010 - despacho final	16/06/2010 - prazos, aguarda emissão do alvará
LC-HAB 31/2010 de 03-02-2010	Lucinda Sampaio P Ferreira	25/03/2010 - aprovada arquitectura 29/04/2010 - aprovada certid destaque		
LC-HAB 32/2010 de 05-02-2010	Maria Leonilde da Silva Araújo	25/03/2010 - aprovada arquitectura	18/03/2011 - despacho final	23/03/2011 - prazos, aguarda emissão do alvará

Licenciamentos

Processo	Processo	Descrição	Outros	Ponto Situação
LC-HAB 33/2010 de 12-02-2010	Ana Rita Trindade Oliveira	18/03/2010 - aprovada arquitectura	05/05/2010 - entrada especialidades 15/06/2010 - despacho final	24/06/2010 - emitido alvará construção nº 257/2010 (habitação e anexo) 30/06/2010 - prazos início obra 19/08/2010 - verif implantação 19/08/2010 - prazo concl obra
LC-HAB 34/2010 de 12-02-2010	José Marques	12/04/2010 - aprovada certid destaque 15/04/2010 - CDES nº 19/2010 12/05/2010 - aprovada arquitectura	15/07/2010 - entrada especialidades 22/10/2010 - despacho final	25/03/2011 - emitido alvará construção nº 88/2011 (habitação) 28/03/2011 - prazos
LC-HAB 35/2010 de 18-02-2010	António Augusto L Brás Silva	08/11/2010 - aprovada arquitectura	08/10/2012 - despacho final	18/04/2011 - emitido alvará construção nº 103/2011 (comércio e armazém) 19/03/2013 - fiscalização
LC-HAB 36/2010 de 22-02-2010	Davide Faria de Araújo	12/05/2010 - aprovada arquitectura	09/07/2010 - despacho final	22/02/2011 - emitido alvará construção nº 54/2011 (habitação) 24/10/2012 - arquivo
LC-HAB 37/2010 de 22-02-2010	Maria Helena A S Carneiro	29/03/2010 - aprovada arquitectura	16/08/2010 - despacho final	21/09/2010 - emitido alvará construção nº 349/2010 (habitação) 22/09/2010 - prazos início obra 16/11/2010 - verif implantação 18/11/2010 - prazos concl obra
LC-HAB 38/2010 de 23-02-2010	Manuel carlos P Azevedo	29/12/2010 - aprovada arquitectura	19/09/2011 - despacho final	03/10/2011 - emitido alvará construção nº 260/2011 (habitação e garagem) 23/11/2011 - arquivo
LC-HAB 39/2010 de 24-02-2010	Barbara Filipa Lopes Simões	02/07/2010 - indeferido 02/12/2010 - aprovada arquitectura	14/05/2012 - admitida	
LC-HAB 40/2010 de 24-02-2010	David Correia Vilas Boas	19/05/2010 - aprovada arquitectura	04/08/2010 - despacho final	15/11/2010 - emitido alvará construção nº 411/2010 (habitação) 14/12/2010 - prazos início obra 28/12/2010 - verif implantação 06/01/2011 - prazo concl obra
LC-HAB 41/2010 de 01-03-2010	Maria do Sameiro S C Ferreira	09/04/2010 - aprovada arquitectura	06/07/2010 - entrada especialidades 16/08/2010 - despacho final	20/09/2012 - prazos, aguarda emissão do alvará
LC-HAB 42/2010 de 01-03-2010	Maria Irene da Silva		12/09/2012 - despacho final	20/09/2012 - prazos, aguarda emissão do alvará
LC-HAB 43/2010 de 01-03-2010	Flora Arminda A L A Rodrigues		18/03/2010 - despacho final	26/03/2010 - emitido alvará construção nº 143/2010 (habitação e anexo(garagem)) 07/04/2010 - arquivo Continua AU-UTI 55/2010
LC-HAB 44/2010 de 02-03-2010	Miguel Alexandre S Veloso		30/06/2010 - entrada elementos	
LC-HAB 45/2010 de 03-03-2010	Luís Oliveira Granja-C V Imov	08/10/2010 - aprovada arquitectura		
LC-HAB 46/2010 de 04-03-2010	António de Jesus Ferreira		18/01/2012 - despacho final	26/04/2012 - emitido alvará construção nº 110/2012 (anexo de apoio à habitação - arrumos) 26/04/2012 - prazos
LC-HAB 47/2010 de 05-03-2010	Sérgio Manuel Araújo Rocha		24/05/2010 - entrada elementos	
LC-HAB 48/2010 de 05-03-2010	Marco Paulo Ferreira Santos	12/04/2010 - aprovada arquitectura	09/07/2010 - despacho final	20/07/2010 - emitido alvará construção nº 291/2010 (habitação e anexo) 21/07/2010 - prazos início obra 06/10/2010 - fiscalização
LC-HAB 49/2010 de 05-03-2010	Sandra Manuela Rio da Costa	13/04/2010 - aprovada arquitectura	04/05/2010 - entrada especialidades 15/06/2010 - despacho final	28/07/2010 - emitido alvará construção nº 300/2010 (anexo(garagem e arrumos)) 18/08/2010 - prazos início obra 18/08/2010 - fiscalização
LC-HAB 50/2010 de 08-03-2010	Maria Jesus Antunes Carneiro		12/04/2010 - despacho final	06/05/2010 - emitido alvará construção nº 183/2010 (2 anexos garagem/arrumos) 06/05/2010 - prazos início obra
LC-HAB 51/2010 de 08-03-2010	Vitor Hugo Ribeiro de Faria	16/08/2010 - aprovada arquitectura	26/10/2010 - despacho final	04/11/2010 - emitido alvará construção nº 406/2010 (habitação e anexo) 07/12/2010 - prazos início obra 09/12/2010 - fiscalização

Licenciamentos

Processo	Processo	Descrição	Outros	Ponto Situação
LC-HAB 52/2010 de 08-03-2010	José Pedro Domingues Silva		30/07/2010 - despacho final	04/10/2010 - emitido alvará construção nº 365/2010 (habitação e alpendre-estacion) 04/10/2010 - prazos início obra 19/01/2011 - verifc implantação 27/01/2011 - prazos. concl obra
LC-HAB 53/2010 de 11-03-2010	Alberto Gomes Couto	12/04/2010 - aprovada arquitectura	25/05/2010 - entrada especialidades 23/06/2010 - despacho final	13/09/2011 - emitido alvará construção nº 243/2011 (anexo) 13/09/2011 - prazos
LC-HAB 54/2010 de 12-03-2010	Rui Manuel Couto Ferreira	29/04/2010 - aprovada certid destaque 07/10/2010 - CDES nº 73/2010	01/09/2010 - entrada elementos	
LC-HAB 55/2010 de 15-03-2010	Nuno Manuel Pinto Oliveira	12/04/2010 - aprovada arquitectura	14/06/2010 - entrada especialidades 30/06/2010 - despacho final	16/07/2012 - emitido alvará construção nº 206/2012 (anexo) 17/12/2012 - prazos
LC-HAB 56/2010 de 16-03-2010	Manuel da Costa Azevedo	31/05/2010 - aprovada certid destaque 31/05/2010 - emissão CDES 28/2010	28/06/2010 - entrada especialidades 09/07/2010 - despacho final	09/09/2010 - emitido alvará construção nº 338/2010 (habitação) 24/09/2010 - prazos início obra 24/01/2011 - verifc implantação 27/01/2011 - prazo concl obra
LC-HAB 57/2010 de 16-03-2010	José Miguel Neto Sousa	03/11/2010 - aprovada arquitectura	03/11/2010 - despacho final	07/04/2011 - emitido alvará construção nº 97/2011 (habitação) 12/09/2011 - prazos
LC-HAB 58/2010 de 17-03-2010	Paulo Eduardo S C Marques	12/05/2010 - aprovada arquitectura	01/06/2011 - despacho final	05/03/2012 - emitido alvará construção nº 57/2012 (habitação e anexo) 06/03/2012 - prazos
LC-HAB 59/2010 de 23-03-2010	Carlos José Freitas Pereira	29/04/2010 - aprovada arquitectura	07/06/2010 - entrada especialidades 02/07/2010 - despacho final	29/07/2010 - emitido alvará construção nº 304/2010 (anexo (garagem)) 24/08/2010 - prazos início obra
LC-HAB 60/2010 de 23-03-2010	Joana Martins Machado	06/07/2010 - aprovada arquitectura	11/05/2011 - despacho final	03/05/2012 - prazos, aguarda emissão do alvará
LC-HAB 62/2010 de 26-03-2010	Sandra Isabel Araújo Azevedo	24/06/2010 - aprovada arquitectura	27/04/2011 - despacho final	27/05/2011 - emitido alvará construção nº 153/2011 (habitação) 17/01/2013 - prazos
LC-HAB 63/2010 de 30-03-2010	Águeda de Fátima A Ferreira	29/04/2010 - aprovada arquitectura	12/05/2010 - entrada especialidades 08/11/2010 - despacho final	25/11/2010 - emitido alvará construção nº 425/2010 (garagem) 06/12/2010 - prazos início obra 24/01/2011 - verifc implantação 25/01/2011 - fiscalização
LC-HAB 64/2010 de 01-04-2010	Marco Paulo S Cardoso	29/04/2010 - aprovada arquitectura		04/05/2010 - prazos, aguarda especialidades
LC-HAB 65/2010 de 06-04-2010	António Ferreira Matos		06/02/2013 - despacho final	11/02/2013 - aguarda emissão do alvará
LC-HAB 66/2010 de 09-04-2010	Carla Fernanda L C Vieira	15/06/2010 - aprovada arquitectura		
LC-HAB 67/2010 de 12-04-2010	Domingos Luís Martins Sousa	12/05/2010 - aprovada arquitectura	14/06/2010 - entrada especialidades 09/07/2010 - despacho final	14/07/2011 - emitido alvará construção nº 194/2011 (habitação) 07/08/2012 - prazos
LC-HAB 68/2010 de 13-04-2010	José Luís S Fernandes Gomes	09/07/2010 - aprovada arquitectura	09/07/2010 - despacho final	28/12/2011 - emitido alvará construção nº 342/2011 (habitação e anexo) 28/12/2011 - prazos
LC-HAB 69/2010 de 13-04-2010	Manuel Freitas Costa		04/04/2011 - despacho final	15/06/2011 - emitido alvará construção nº 166/2011 (habitação e anexo) 02/07/2012 - prazos
LC-HAB 70/2010 de 15-04-2010	Maria Lurdes Morais Silva	19/05/2010 - aprovada arquitectura 05/08/2010 - emitida CDES 57/2010	27/12/2010 - despacho final	28/12/2010 - emitido alvará construção nº 459/2010 (habitação) 26/01/2011 - prazos início obra 26/01/2011 - fiscalização
LC-HAB 71/2010 de 15-04-2010	Adão Brandão de Araújo		09/07/2010 - despacho final	19/08/2010 - emitido alvará construção nº 326/2010 (habitação) 23/08/2010 - prazos início obra
LC-HAB 72/2010 de 19-04-2010	Emília Pereira Ribeiro		13/07/2010 - despacho final	01/10/2010 - emitido alvará construção nº 364/2010 (ampliação de habitação) 10/01/2011 - prazos. início obra
LC-HAB 73/2010 de 19-04-2010	José Feliciano Faria da Silva	09/07/2010 - aprovada arquitectura		

Licenciamentos

Processo	Processo	Descrição	Outros	Ponto Situação
LC-HAB 74/2010 de 19-04-2010	Maria de Fátima V R Gomes	24/05/2010 - aprovada arquitectura	09/07/2010 - despacho final	24/09/2010 - emitido alvará construção nº 354/2010 (habitação) 30/09/2010 - prazos início obra 30/09/2010 - fiscalização
LC-HAB 75/2010 de 19-04-2010	Manuel Alves da Costa		28/09/2011 - despacho final	18/05/2012 - emitido alvará construção nº 154/2012 (habitação e alpendre) 23/05/2012 - prazos
LC-HAB 77/2010 de 22-04-2010	Manuel Alberto Mendes Faria	12/05/2010 - aprovada arquitectura	30/09/2010 - entrada especialidades 29/11/2010 - despacho final	30/12/2010 - emitido alvará construção nº 465/2010 (habitação) 05/01/2011 - prazos início obra 26/01/2011 - verifc implantação 27/01/2011 - prazo concl obra
LC-HAB 78/2010 de 22-04-2010	Cláudia Susana F Carvalho	31/05/2010 - aprovada arquitectura	06/07/2010 - entrada elementos 19/08/2010 - entrada especialidades 08/10/2010 - despacho final	27/12/2010 - emitido alvará construção nº 458/2010 (habitação e anexo (garagem)) 27/12/2010 - prazos início obra
LC-HAB 79/2010 de 22-04-2010	Ricardo Manuel M da Silva	19/05/2010 - aprovada arquitectura	16/08/2010 - entrada especialidades 22/10/2010 - despacho final	17/11/2010 - emitido alvará construção nº 414/2010 (habitação) 22/11/2010 - prazos início obra
LC-HAB 80/2010 de 22-04-2010	Vitor Manuel Carvalho Gomes		16/06/2010 - entrada elementos 14/01/2011 - despacho final	09/02/2011 - emitido alvará construção nº 39/2011 (habitação) 10/03/2011 - prazos
LC-HAB 81/2010 de 22-04-2010	Manuel Jorge F Rodrigues	08/10/2010 - aprovada arquitectura		
LC-HAB 82/2010 de 26-04-2010	António Mendes Sampaio		16/02/2012 - despacho final	
LC-HAB 83/2010 de 27-04-2010	Augusto Manuel Coelho Costa	12/05/2010 - aprovada arquitectura		
LC-HAB 84/2010 de 27-04-2010	Horácio Figueiredo Ferreira		16/07/2010 - despacho final	09/09/2010 - emitido alvará construção nº 339/2010 (garagem / arrumos) 09/09/2010 - prazos início obra
LC-HAB 85/2010 de 29-04-2010	António Jorge A Rodrigues	12/05/2010 - aprovada arquitectura	18/03/2011 - despacho final	27/04/2011 - emitido alvará construção nº 114/2011 (habitação) 27/04/2011 - prazos
LC-HAB 86/2010 de 30-04-2010	Emília Ribeiro Araújo	31/05/2010 - aprovada arquitectura		
LC-HAB 87/2010 de 30-04-2010	Carlos Alberto P Ferreira	09/11/2010 - aprovada arquitectura	09/06/2011 - despacho final	22/07/2011 - emitido alvará construção nº 209/2011 (habitação) 22/02/2012 - prazos
LC-HAB 88/2010 de 03-05-2010	José Luís Barbosa Silva		16/03/2011 - despacho final	01/07/2011 - emitido alvará construção nº 181/2011 (habitação e anexo) 19/10/2012 - arquivo
LC-HAB 89/2010 de 04-05-2010	José de Oliveira Santos	24/05/2010 - aprovada arquitectura 23/08/2010 - emitida CDES nº 62/2010		
LC-HAB 90/2010 de 05-05-2010	Hermano Clemente B Carvalho	17/06/2010 - aprovada arquitectura	14/10/2010 - despacho final	27/10/2010 - emitido alvará construção nº 396/2010 (habitação e anexo) 08/11/2010 - prazos início obra 19/01/2011 - verifc implantação 26/01/2011 - prazo concl obra
LC-HAB 91/2010 de 07-05-2010	Célia Sofia Viana Machado		06/10/2010 - entrada elementos 02/12/2010 - despacho final	23/11/2011 - emitido alvará construção nº 316/2011 (habitação) 23/11/2011 - prazos
LC-HAB 92/2010 de 12-05-2010	Simão Ferreira da Fonseca		16/08/2010 - despacho final	10/05/2011 - emitido alvará construção nº 131/2011 (anexo - arrumos) 12/05/2011 - prazos
LC-HAB 93/2010 de 12-05-2010	Maria Leonilde Silva Araújo		23/06/2010 - despacho final	29/07/2010 - prazos, aguarda emissão do alvará
LC-HAB 94/2010 de 12-05-2010	Manuel Carlos Ribeiro Veloso			
LC-HAB 95/2010 de 14-05-2010	José Augusto Oliveira Gomes	09/07/2010 - aprovada arquitectura		
LC-HAB 96/2010 de 19-05-2010	António de Azevedo Oliveira		02/02/2011 - despacho final	16/05/2011 - emitido alvará construção nº 136/2011 (anexo) 11/04/2013 - arquivo

Licenciamentos

Processo	Processo	Descrição	Outros	Ponto Situação
LC-HAB 97/2010 de 19-05-2010	Sérgio Renato R C Arantes		02/11/2010 - despacho final	03/11/2010 - emitido alvará construção nº 404/2010 (habitação) 08/11/2010 - prazos inicio obra 09/11/2010 - fiscalização
LC-HAB 98/2010 de 19-05-2010	António Alves de Azevedo			
LC-HAB 99/2010 de 20-05-2010	Sandra Cristina Correia Silva		09/07/2010 - despacho final	06/10/2010 - emitido alvará construção nº 368/2010 (alpendre, substituição cobertura da habitação) 11/10/2010 - prazos, inicio obra 25/10/2010 - verifc implantação 03/11/2010 - prazos, concl obra
LC-HAB 100/10 de 21-05-2010	Carlos Alberto Silva Pinheiro			12/07/2010 - prazos, aguarda novos elementos
LC-HAB 101/10 de 21-05-2010	Catarina Gonçalves	30/07/2010 - aprovada arquitectura	07/09/2010 - despacho final	17/09/2010 - emitido alvará construção nº 345/2010 (habitação) 29/09/2010 - prazos inicio obra 03/11/2010 - verifc implantação 08/11/2010 - prazo, concl obra
LC-HAB 102/10 de 21-05-2010	Maria de Fátima G Ortiga	04/08/2010 - aprovada arquitectura	04/08/2010 - despacho final	22/10/2010 - emitido alvará construção nº 389/2010 (habitação) 27/10/2010 - prazos inicio obra 14/12/2010 - verifc implantação 17/12/2010 - prazo, concl obra
LC-HAB 103/10 de 21-05-2010	Nuno Miguel P C Q Silva			
LC-HAB 104/10 de 24-05-2010	José Andrade da Silva		26/07/2010 - despacho final	02/08/2010 - emitido alvará construção nº 308/2010 (habitação e anexo) 26/08/2010 - prazos inicio obra
LC-HAB 105/10 de 25-05-2010	Jorge Manuel Cavalho Costa	24/06/2010 - aprovada arquitectura	12/08/2010 - entrada especialidades 09/09/2010 - despacho final	17/11/2010 - emitido alvará construção nº 416/2010 (habitação) 18/11/2010 - prazos inicio obra 18/11/2010 - fiscalização
LC-HAB 106/10 de 26-05-2010	António Manuel S Machado	30/06/2010 - aprovada arquitectura	27/10/2010 - despacho final	13/12/2010 - emitido alvará construção nº 441/2010 (anexo-garagem e arrumos) 24/01/2011 - prazos inicio obra
LC-HAB 107/10 de 27-05-2010	Pedro H Magalhães Simões		18/01/2011 - despacho final	27/01/2011 - emitido alvará construção nº 30/2011 (habitação e anexo) 08/02/2011 - prazos inicio obra 09/02/2011 - verifc implantação
LC-HAB 108/10 de 28-05-2010	Armando Ferreira Guedes	22/12/2010 - aprovada arquitectura	17/10/2011 - despacho final	04/11/2011 - emitido alvará construção nº 301/2011 (habitação e anexo) 23/11/2011 - prazos
LC-HAB 109/10 de 31-05-2010	Laura Cristina C Mesquita	30/06/2010 - aprovada arquitectura	16/08/2010 - entrada especialidades 20/09/2010 - despacho final	06/01/2011 - emitido alvará construção nº 4/2011 (habitação) 07/02/2011 - prazos inicio obra 08/02/2011 - fiscalização
LC-HAB 111/10 de 07-06-2010	Paulo José Portela Rodrigues		07/09/2010 - despacho final	12/11/2010 - emitido alvará construção nº 409/2010 (cobertura de anexo) 12/11/2010 - prazos inicio obra 12/11/2010 - fiscalização
LC-HAB 112/10 de 08-06-2010	Fernando J Ferreira Queirós	07/10/2010 - aprovada arquitectura	21/02/2011 - despacho final	16/02/2011 - emitido alvará construção nº 72/2011 (habitação e anexo) 04/10/2012 - prazos
LC-HAB 113/10 de 08-06-2010	Marco César Azevedo Simões			
LC-HAB 115/10 de 09-06-2010	Manuel Carlos P de Azevedo	09/07/2010 - aprovada arquitectura 22/10/2010 - aprovada certid destaque		
LC-HAB 116/10 de 09-06-2010	Élio Marco Rocha da Costa	20/09/2010 - aprovada arquitectura	30/12/2010 - despacho final	29/04/2011 - emitido alvará construção nº 120/2011 (habitação) 02/08/2012 - prazos
LC-HAB 117/10 de 11-06-2010	Emília Ferreira Lopes	16/08/2010 - aprovada arquitectura 17/11/2010 - CDES nº 87/2010		
LC-HAB 118/10 de 14-06-2010	Cidif-Centro imagiologia diagn	06/07/2010 - admitida a C Prévia	deveria ter sido registado como CC-AEC e não como LC-HAB	

Licenciamentos

Processo	Processo	Descrição	Outros	Ponto Situação
LC-HAB 119/10 de 15-06-2010	Joaquim Ferreira Carvalho		12/12/2012 - despacho final	07/01/2013 - emitido alvará construção nº 7/2013 (anexos-arrumos e recolha de animais) 07/01/2013 - prazos
LC-HAB 120/10 de 16-06-2010	Laurinda Oliveira Osório e Silva	07/10/2010 - aprovada arquitectura	23/12/2011 - despacho final	29/06/2011 - emitido alvará construção nº 180/2011 (habitação e muro de vedação) 10/12/2011 - arquivo
LC-HAB 121/10 de 16-06-2010	Alcino Carvalho de Castro	04/08/2010 - aprovada arquitectura	21/02/2011 - despacho final	12/07/2011 - emitido alvará construção nº 192/2011 (habitação) 10/10/2011 - prazos
LC-HAB 122/10 de 17-06-2010	Cidif-Centro imagiologia diagn	19/07/2010 - aprovada arquitectura	08/10/2010 - despacho final	21/01/2011 - emitido alvará construção nº 19/2011 (habitação) 27/01/2011 - prazos inicio obra 27/01/2011 - fiscalização
LC-HAB 123/10 de 17-06-2010	Ribeiro & Veloso, Lda	23/07/2010 - aprovada arquitectura	23/09/2010 - despacho final	13/10/2010 - emitido alvará construção nº 378/2010 (habitação e garagem) 13/10/2010 - prazos inicio obra 05/11/2010 - verifc implantação 09/11/2010 - prazo, concl obra
LC-HAB 124/10 de 23-06-2010	António Joaquim S Pereira		16/08/2010 - despacho final	29/11/2010 - emitido alvará construção nº 427/2010 (anexo-garagem e arrumos) 08/02/2011 - prazos inicio obra 08/02/2011 - fiscalização
LC-HAB 125/10 de 23-06-2010	Helena Isabel Vieira da Silva	22/09/2010 - aprovada arquitectura	23/09/2010 - entrada especialidades 30/11/2010 - despacho final	23/03/2011 - emitido alvará construção nº 81/2011 (habitação) 01/07/2011 - prazos
LC-HAB 126/10 de 23-06-2010	Sara Daniela Ribeiro Gil	09/07/2010 - aprovada arquitectura		
LC-HAB 127/10 de 23-06-2010	Manuel Joaquim A Rodrigues	06/07/2010 - aprovada arquitectura	07/12/2011 - despacho final	31/10/2012 - emitido alvará construção nº 304/2012 (habitação) 21/01/2013 - arquivo
LC-HAB 128/10 de 25-06-2010	António Nuno P Dias da Silva	19/07/2010 - aprovada arquitectura	27/09/2010 - entrada especialidades 22/10/2010 - despacho final	21/01/2011 - emitido alvará construção nº 20/2011 (habitação) 21/01/2011 - prazos inicio obra 04/02/2011 - verifc implantação 07/02/2011 - fiscalização
LC-HAB 129/10 de 28-06-2010	Armando Alberto L G Coutinho	20/09/2010 - aprovada arquitectura	20/12/2010 - despacho final	26/01/2011 - emitido alvará construção nº 24/2011 (habitação e anexo) 02/02/2011 - prazos inicio obra 02/02/2011 - fiscalização
LC-HAB 130/10 de 29-06-2010	José Maria Teixeira Martins	19/07/2010 - aprovada arquitectura 09/09/2010 - aprovada CDES nº 67/10	14/07/2011 - despacho final	08/09/2011 - emitido alvará construção nº 240/2011 (habitação e anexo) 18/10/2011 - prazos
LC-HAB 131/10 de 29-06-2010	Noemia Alexandra F Carvalho	29/11/2010 - aprovada arquitectura	27/04/2011 - despacho final	12/07/2011 - emitido alvará construção nº 191/2011 (habitação) 05/07/2012 - arquivo
LC-HAB 132/10 de 01-07-2010	Pedro André Oliveira Machado		09/07/2012 - despacho final	19/07/2012 - prazos, aguarda emissão do alvará
LC-HAB 133/10 de 02-07-2010	Luís Oliveira e Sá	30/09/2010 - aprovada arquitectura	09/04/2012 - despacho final	17/04/2012 - prazos, aguarda emissão do alvará
LC-HAB 134/10 de 05-07-2010	Alberto Alves da Costa			
LC-HAB 135/10 de 06-07-2010	Filipe Moreira Machado		28/02/2011 - despacho final	09/06/2011 - emitido alvará construção nº 158/2011 (anexo) 28/09/2012 - arquivo
LC-HAB 136/10 de 06-07-2010	Maria Alexandrina S Fonseca	04/08/2010 - aprovada arquitectura	21/02/2012 - despacho final	05/03/2012 - prazos, aguarda emissão do alvará
LC-HAB 137/10 de 06-07-2010	António Angelo Ramos	16/08/2010 - aprovada arquitectura	02/02/2011 - despacho final	28/02/2012 - emitido alvará construção nº 52/2012 (habitação) 03/04/2012 - prazos inicio obra 30/05/2012 - verifc implantação 04/06/2012 - prazos, concl obra
LC-HAB 138/10 de 13-07-2010	Susana Maria F Ferreira		27/09/2010 - despacho final	30/09/2010 - emitido alvará construção nº 363/2010 (habitação) 01/10/2010 - prazos inicio obra 22/10/2010 - verifc implantação 15/02/2011 - arquivo
LC-HAB 139/10 de 14-07-2010	Clemente Marques Ferreira		19/07/2012 - despacho final	24/07/2012 - prazos, aguarda emissão do alvará

Licenciamentos

Processo	Processo	Descrição	Outros	Ponto Situação
LC-HAB 140/10 de 15-07-2010	Maria Celeste da Costa Lopes	30/09/2010 - aprovada arquitectura	21/07/2011 - despacho final	25/07/2011 - prazos, aguarda emissão do alvará
LC-HAB 141/10 de 15-07-2010	Joaquim Monteiro Campos		02/02/2011 - despacho final	04/04/2011 - emitido alvará construção nº 94/2011 (habitação) 29/01/2013 - arquivo
LC-HAB 142/10 de 15-07-2010	Maria Conceição MFGonçalves			
LC-HAB 143/10 de 21-07-2010	Maria Celeste da Costa Lopes	16/08/2010 - aprovada arquitectura	02/12/2010 - despacho final	23/12/2010 - emitido alvará construção nº 445/2010 (habitação) 23/12/2010 - prazos inicio obra 24/01/2011 - verif implantação 27/01/2011 - prazos, concl obra
LC-HAB 144/10 de 23-07-2010	Fernando Cardoso	16/08/2010 - aprovada arquitectura	10/11/2010 - despacho final	07/12/2010 - emitido alvará construção nº 437/2010 (habitação) 20/12/2010 - prazos inicio obra 27/01/2011 - verif implantação 17/04/2012 - arquivo
LC-HAB 145/10 de 23-07-2010	Maria Ermelinda Gomes Dias	07/10/2010 - aprovada arquitectura		06/07/2012 - prazos, aguarda novos elementos
LC-HAB 146/10 de 26-07-2010	Maria Rosa A Costa Simões	13/12/2010 - aprovada arquitectura	05/05/2011 - despacho final	03/05/2011 - emitido alvará construção nº 154/2011 (habitação e anexo) 31/05/2011 - prazos inicio obra
LC-HAB 147/10 de 26-07-2010	Francisco Pinheiro Ferreira	30/09/2010 - indeferido		04/10/2010 - arquivo
LC-HAB 148/10 de 28-07-2010	Manuel Mendes de Oliveira	14/01/2011 - aprovada arquitectura	28/07/2011 - despacho final	08/09/2011 - emitido alvará construção nº 239/2011 (habitação) 09/09/2011 - prazos inicio obra
LC-HAB 149/10 de 29-07-2010	José da Cruz Xavier	17/11/2010 - indeferido		24/11/2010 - prazos (CPA)
LC-HAB 150/10 de 29-07-2010	Jeronimo Silva Machado			04/11/2011 - prazos, aguarda novos elementos
LC-HAB 152/10 de 30-07-2010	Francisco da Cunha Carvalho		23/09/2010 - entrada elementos 17/11/2010 - despacho final	30/12/2010 - emitido alvará construção nº 462/2010 (anexo) 03/02/2011 - arquivado Continua no AU-UTI 37/2011
LC-HAB 153/10 de 30-07-2010	Domingos Carneiro Soares		06/09/2011 - despacho final	11/10/2011 - emitido alvará construção nº 273/2011 (habitação e anexo) 06/12/2011 - prazos
LC-HAB 154/10 de 03-08-2010	João Paulo Oliveira Martins		02/02/2012 - despacho final	05/03/2012 - emitido alvará construção nº 63/2012 (habitação e anexo) 26/02/2013 - prazos
LC-HAB 155/10 de 04-08-2010	Cláudia M Guimarães Cardoso		14/12/2010 - despacho final	03/01/2011 - prazos, aguarda emissão do alvará
LC-HAB 156/10 de 06-08-2010	Maria de Lurdes Lopes		30/11/2011 - despacho final	26/03/2012 - emitido alvará construção nº 79/2012 (habitação) 27/03/2012 - prazos
LC-HAB 157/10 de 09-08-2010	Márcia Manuela S Gonçalves		30/10/06/2011 - despacho final	04/10/2011 - emitido alvará construção nº 264/2011 (habitação e garagem) 12/10/2011 - prazos inicio obra 21/02/2012 - verif implantação 20/12/2012 - arquivo
LC-HAB 158/10 de 09-08-2010	António Gilberto F Marques		05/01/2011 - despacho final	07/01/2011 - emitido alvará construção nº 8/2011 (habitação e anexo) 16/12/2011 - arquivo
LC-HAB 159/10 de 10-08-2010	Tiago César Padrão Silva Reis		16/09/2010 - despacho final	26/01/2011 - emitido alvará construção nº 27/2011 (habitação e anexo) 01/02/2011 - inicio obra 27/09/2012 - prazos
LC-HAB 160/10 de 11-08-2010	Manuel Virgílio Araújo Veloso		16/11/2010 - despacho final	24/11/2010 - emitido alvará construção nº 423/2010 (habitação e garagem) 20/04/2011 - inicio obra 16/05/2011 - verif implantação 26/12/2011 - prazos
LC-HAB 161/10 de 11-08-2010	Maria Marcelina M Marques		14/12/2010 - despacho final	12/01/2011 - emitido alvará construção nº 12/2011 (habitação) 17/02/2011 - inicio obra 18/04/2011 - verif implantação 27/06/2012 - arquivo

Licenciamentos

Processo	Processo	Descrição	Outros	Ponto Situação
LC-HAB 162/10 de 12-08-2010	José Belino Pereira Ribeiro	30/09/2010 - aprovada arquitectura	06/12/2010 - despacho final	09/02/2011 - emitido alvará construção nº 38/2011 (habitação) 07/03/2011 - inicio obra 30/05/2011 - verif implantação 26/03/2013 - arquivo
LC-HAB 163/10 de 12-08-2010	Amélia Silva Costa	29/11/2010 - deferida certidão da propriedade horizontal		Já tem alvará 1989/1999
LC-HAB 164/10 de 16-08-2010	Daniel Mesquita da Costa		14/01/2011 - despacho final	06/05/2011 - emitido alvará construção nº 122/2011 (2 anexos) 06/05/2011 - arquivo
LC-HAB 165/10 de 16-08-2010	António Maria Miranda Silva	20/09/2010 - aprovada arquitectura	02/02/2011 - despacho final	21/02/2011 - emitido alvará construção nº 49/2011 (habitação e anexo(garagem)) 21/03/2011 - inicio obra 09/07/2012 - arquivo
LC-HAB 166/10 de 17-08-2010	Agostinho da Silva Veiga		14/12/2010 - despacho final	12/01/2011 - emitido alvará construção nº 11/2011 (habitação e anexo) 12/01/2011 - prazos inicio obra 27/01/2011 - verif implantação 19/07/2012 - arquivo
LC-HAB 167/10 de 18-08-2010	Jeronimo Silva Figueiredo		28/02/2011 - despacho final	21/03/2011 - emitido alvará construção nº 76/2011 (anexos) 10/05/2012 - prazos
LC-HAB 168/10 de 18-08-2010	Abílio Oliveira Sousa		02/02/2011 - despacho final	22/03/2011 - emitido alvará construção nº 77/2011 (legalização de 2 anexos) 24/03/2011 - prazos
LC-HAB 169/10 de 18-08-2010	José Paulo Cunha da Costa	02/02/2011 - indeferimento definitivo		29/03/2011 - arquivo
LC-HAB 170/10 de 26-08-2010	Oscar Manuel Ferreira Dinis	30/09/2010 - aprovada arquitectura	18/07/2011 - despacho final	17/07/2012 - prazos aguarda emissão do alvará
LC-HAB 171/10 de 27-08-2010	Rui Fernando da Silva Pereira	20/09/2010 - aprovada arquitectura	09/06/2011 - despacho final	22/06/2011 - prazos aguarda emissão do alvará
LC-HAB 172/10 de 30-08-2010	Paulo Jorge Fernandes Castro		07/10/2010 - despacho final	29/10/2010 - emitido alvará construção nº 400/2010 (anexo (arrumos)) 04/11/2011 - prazos inicio obra
LC-HAB 173/10 de 01-09-2010	António Pereira Ribeiro		18/01/2012 - despacho final	19/02/2013 - prazos aguarda emissão do alvará
LC-HAB 174/10 de 02-09-2010	Luís Oliveira e Sá	12/01/2011 - aprovada arquitectura	17/10/2011 - despacho final	18/04/2012 - prazos aguarda emissão do alvará
LC-HAB 175/10 de 02-09-2010	Paula Madalena Duarte e Sá		07/12/2011 - indeferido	
LC-HAB 176/10 de 07-09-2010	Manuel Inácio Pereira		25/07/2011 - despacho final	14/08/2012 - emitido alvará construção nº 240/2012 (anexo) 19/10/2012 - prazos inicio obra
LC-HAB 177/10 de 13-09-2010	Isaura Silva C Santos Ferreira		29/11/2010 - despacho final	27/01/2011 - emitido alvará construção nº 29/2011 (anexo) 01/02/2011 - arquivo Continua no AU-UTI 30/2011
LC-HAB 178/10 de 15-09-2010	Sandra Filipa Oliveira Cunha	29/11/2010 - indeferido	29/02/2011 - despacho final	29/03/2012 - emitido alvará construção nº 84/2012 (habitação) 18/06/2012 - inicio obra 08/08/2012 - verif implantação 13/08/2012 - prazos
LC-HAB 179/10 de 16-09-2010	Tomás Areias Fernandes		17/02/2011 - despacho final	21/02/2011 - emitido alvará construção nº 47/2012 (habitação e anexo) 01/03/2011 - inicio obra 18/03/2011 - verif implantação 23/03/2011 - prazos
LC-HAB 180/10 de 20-09-2010	Sandra da Cruz Luciano	08/10/2010 - aprovada arquitectura	21/02/2012 - despacho final	06/03/2013 - prazos aguarda emissão do alvará
LC-HAB 182/10 de 23-09-2010	Fátima Maria O Martins Castro	09/11/2010 - aprovada arquitectura	23/12/2011 - despacho final	04/04/2012 - emitido alvará construção nº 92/2012 (habitação) 10/04/2012 - inicio obra 10/07/2012 - verif implantação 24/07/2012 - prazos
LC-HAB 183/10 de 23-09-2010	Vitor Alexandre S Ferreira		27/04/2011 - despacho final	14/06/2011 - emitido alvará construção nº 161/2011 (habitação) 27/06/2011 - inicio obra 19/07/2011 - verif implantação 27/04/2011 - prazos

Licenciamentos

Processo	Processo	Descrição	Outros	Ponto Situação
LC-HAB 184/10 de 23-09-2010	Fernando P Machado Peixoto	29/11/2010 - aprovada arquitectura	04/04/2011 - despacho final	
LC-HAB 185/10 de 24-09-2010	Francisco M Carneiro Dinis		07/10/2011 - despacho final	31/10/2011 - emitido alvará construção nº 295/2011 (habitação) 28/12/2011 - início obra 16/05/2011 - verif implantação 02/07/2012 - arquivo
LC-HAB 186/10 de 24-09-2010	Joaquim Ferreira Rodrigues	02/02/2011 - aprovada arquitectura	17/06/2011 - despacho final	02/08/2011 - emitido alvará construção nº 217/2011 (habitação e anexo) 18/07/2012 - arquivo
LC-HAB 187/10 de 27-09-2010	Carla Patrícia Alves Barroso		28/06/2011 - despacho final	03/04/2013 - emitido alvará construção nº 82/2013 (habitação e anexo) 04/04/2013 - prazos
LC-HAB 188/10 de 28-09-2010	Angela Cristina P Ferreira		04/02/2011 - despacho final	08/02/2011 - prazos, aguarda emissão do alvará
LC-HAB 189/10 de 28-09-2010	Maria Fernanda G Oliveira	16/11/2010 - aprovada arquitectura	15/04/2011 - despacho final	17/05/2011 - emitido alvará construção nº 137/2011 (habitação multifamiliar) 17/05/2011 - início obra 29/06/2011 - verif implantação 30/06/2011 - prazos, concl obra
LC-HAB 190/10 de 29-09-2010	António da Silva Costa	14/01/2011 - aprovada arquitectura e destaque de parcela	17/10/2011 - despacho final	03/01/2012 - emitido alvará construção nº 1/2012 (habitação) 03/01/2012 - prazos
LC-HAB 191/10 de 30-09-2010	Armando Dias Oliveira		31/05/2012 - despacho final	11/09/2012 - emitido alvará construção nº 256/2012 (habitação e anexo) 17/09/2012 - início obra 28/09/2012 - verif implantação 10/10/2012 - prazos, concl obra
LC-HAB 192/10 de 30-09-2010	Joaquim António Silva Ferreira		16/08/2011 - despacho final	05/03/2012 - emitido alvará construção nº 62/2012 (habitação) 09/07/2012 - arquivo
LC-HAB 193/10 de 30-09-2010	Olímpia da Silva Batista	08/11/2010 - aprovada arquitectura		
LC-HAB 194/10 de 04-10-2010	Daniel Pereira de Oliveira		29/05/2012 - despacho final	11/03/2013 - secretaria, aguarda emissão do alvará
LC-HAB 195/10 de 04-10-2010	Carlos M Fernandes Gomes		01/06/2011 - despacho final	06/01/2012 - emitido alvará construção nº 4/2012 (habitação e anexo) 15/02/2012 - início obra 30/05/2012 - verif implantação 20/03/2013 - arquivo
LC-HAB 196/10 de 12-10-2010	António Lima Carneiro		16/11/2010 - deferido	04/01/2011 - emitido alvará construção nº 3/2011 (garagem) 15/09/2011 - arquivo
LC-HAB 197/10 de 12-10-2010	Joaquim Martinho C Teixeira	07/12/2010 - aprovada arquitectura	28/02/2011 - despacho final	24/03/2011 - emitido alvará construção nº 82/2011 (habitação bifamiliar) 31/03/2011 - início obra 04/05/2011 - verif implantação 21/11/2011 - prazos, concl obra
LC-HAB 198/10 de 14-10-2010	Susana Daniela F S Azevedo		22/07/2011 - despacho final	22/02/2011 - emitido alvará construção nº 56/2011 (habitação) 14/02/2013 - emitida 1ª alteração alvará construção nº 56/2011 11/03/2013 - arquivo
LC-HAB 199/10 de 19-10-2010	Luís Filipe Campos da Silva		24/11/2010 - despacho final	20/01/2011 - emitido alvará construção nº 18/2011 (3 palas sobre as varandas) 20/01/2011 - prazos início obra
LC-HAB 200/10 de 19-10-2010	João Manuel M Dias Ferreira		04/04/2011 - despacho final	28/11/2011 - emitido alvará construção nº 321/2011 (habitação e anexo) 30/11/2011 - início obra 16/05/2012 - verif implantação 18/05/2012 - prazos, concl obra
LC-HAB 201/10 de 19-10-2010	Maria de Fátima Azevedo Silva	07/12/2010 - aprovada arquitectura	27/04/2011 - despacho final	11/05/2011 - emitido alvará construção nº 130/2011 (habitação) 11/05/2011 - início obra 31/05/2011 - verif implantação 01/08/2012 - arquivo

Licenciamentos

Processo	Processo	Descrição	Outros	Ponto Situação
LC-HAB 202/10 de 19-10-2010	José Henrique Oliveira Ferreira	16/11/2010 - aprovada arquitectura	24/03/2011 - despacho final	07/09/2011 - emitido alvará construção nº 236/2011 (habitação) 15/09/2011 - inicio obra 26/09/2011 - verif implantação 10/10/2012 - prazos
LC-HAB 203/10 de 20-10-2010	Adão Carvalho Pereira		14/03/2011 - despacho final	25/03/2011 - emitido alvará construção nº 85/2011 (anexo-arrumos) 26/04/2011 - emitido alvará construção nº 111/2011 (habitação) 21/08/2012 - arquivo
LC-HAB 204/10 de 21-10-2010	Sérgio Adelino Costa Santos	29/11/2010 - aprovada arquitectura	24/05/2011 - despacho final	07/09/2011 - emitido alvará construção nº 235/2011 (habitação) 19/10/2011 - inicio obra 20/09/2012 - verif implantação 10/04/2013 - prazos
LC-HAB 205/10 de 25-10-2010	Ana Duarte Pinto		03/06/2011 - despacho final	19/07/2011 - emitido alvará construção nº 201/2011 (habitação) 06/07/2012 - inicio obra 10/07/2012 - verif implantação 10/04/2013 - secretaria
LC-HAB 206/10 de 25-10-2010	Angelino Martins Machado	09/12/2010 - aprovada certid destaque 10/12/2010 - CDES nº 90/2010	16/03/2011 - despacho final	21/04/2011 - emitido alvará construção nº 104/2011 (habitação) 26/04/2011 - inicio obra 27/06/2011 - verif implantação 06/02/2013 - arquivo
LC-HAB 207/10 de 26-10-2010	António P Carneiro Campos		16/08/2011 - despacho final	23/08/2011 - prazos, aguarda emissão do alvará
LC-HAB 208/10 de 27-10-2010	Fernando A Oliveira Almeida		29/12/2010 - despacho final	13/05/2011 - emitido alvará construção nº 135/2011 (garagem) 13/05/2011 - inicio obra 29/07/2011 - verif implantação 08/08/2011 - prazos
LC-HAB 209/10 de 02-11-2010	António Freitas Rodrigues		24/10/2011 - despacho final	03/11/2011 - emitido alvará construção nº 299/2011 (habitação) 03/11/2011 - prazos
LC-HAB 210/10 de 02-11-2010	José Manuel Patrício Touregão	29/12/2010 - arquitectura aprovada	07/04/2011 - despacho final	17/06/2011 - emitido alvará construção nº 170/2011 (habitação e anexo) 05/09/2011 - inicio obra 27/09/2011 - verif implantação 04/10/2011 - prazos
LC-HAB 211/10 de 03-11-2010	Maria Conceição T Moreira	27/04/2011 - aprovada arquitetura		
LC-HAB 212/10 de 03-11-2010	Alfredo Jorge Dias Barbosa		02/02/2011 - despacho final	06/03/2012 - prazos, aguarda emissão do alvará
LC-HAB 213/10 de 04-11-2010	Paulo José Portela Rodrigues		09/04/2012 - deferida a anulação do processo	12/04/2012 - arquivo
LC-HAB 214/10 de 04-11-2010	Adelino Alvim Silva Barreiras	20/12/2010 - aprovada arquitectura	27/01/2011 - despacho final	27/01/2011 - emitido alvará construção nº 31/2011 (habitação e anexo) 02/02/2011 - inicio obra 18/04/2011 - verif implantação 19/04/2011 - prazos
LC-HAB 215/10 de 17-11-2010	Francisco Silva Moreira		07/12/2012 - despacho final	13/12/2012 - prazos, aguarda emissão do alvará
LC-HAB 216/10 de 19-11-2010	Isabel C Mendes Gonçalves		06/10/2011 - despacho final	13/12/2011 - emitido alvará construção nº 332/2011 (habitação e anexo) 14/12/2011 - prazos
LC-HAB 217/10 de 19-11-2010	Joaquim da Costa Cunha	22/12/2010 - aprovada arquitectura	29/12/2010 - entrada especialidades 04/02/2011 - despacho final	17/02/2011 - emitido alvará construção nº 45/2011 (substituição da cobertura da habitação) 18/02/2011 - prazos
LC-HAB 218/10 de 22-11-2010	Oswaldo Lima Santos		01/06/2011 - despacho final	18/06/2011 - emitido alvará construção nº 174/2011 (habitação) 28/06/2011 - inicio obra 18/10/2011 - verif implantação 19/10/2011 - prazos
LC-HAB 219/10 de 24-11-2010	Mara Almerinda Costa Lopes		20/12/2010 - despacho final	18/03/2011 - emitido alvará construção nº 74/2011 (arrumos de apoio à habitação) 26/04/2011 - arquivo

Licenciamentos

Processo	Processo	Descrição	Outros	Ponto Situação
LC-HAB 220/10 de 29-11-2010	Miguel Afonso A Pinto Bilhoto			
LC-HAB 221/10 de 29-11-2010	Sérgio Dinis da Costa Oliveira	18/07/2011 - aprovada arquitetura		
LC-HAB 222/10 de 29-11-2010	Maria Goreti C Macedo Oliveira		27/04/2011 - despacho final	26/07/2011 - emitido alvará construção nº 210/2011 (habitação) 24/08/2011 - arquivo
LC-HAB 223/10 de 29-11-2010	Mario Gonçalves da Costa	14/01/2011 - indeferido		
LC-HAB 224/10 de 30-11-2010	Artur Manuel Oliveira Lima		11/01/2012 - despacho final	23/01/2012 - emitido alvará construção nº 17/2012 (cave para habitação) 19/03/2012 - arquivo
LC-HAB 225/10 de 30-11-2010	Francisco Oliveira Fernandes		21/02/2012 - despacho final	29/03/2012 - emitido alvará construção nº 83/2012 (2) palas na fachada de edifício) 11/04/2012 - inicio obra 14/05/2012 - verif implantação 18/05/2012 - prazos
LC-HAB 226/10 de 30-11-2010	Alexandra Filipa Silva Vilaça		15/12/2011 - despacho final	09/01/2012 - emitido alvará construção nº 6/2012 (habitação e alpendre) 10/01/2012 - inicio obra 20/02/2012 - verif implantação 22/02/2012 - prazos
LC-HAB 227/10 de 02-12-2010	Carla S Monteiro Fernandes	12/01/2011 - arquitetura aprovada	18/03/2011 - despacho final	29/04/2011 - emitido alvará construção nº 118/2011 (anexo e alpendre) 11/05/2011 - inicio obra 30/06/2011 - verif implantação 26/10/2011 - arquivo
LC-HAB 228/10 de 03-12-2010	Maria Luísa M Ferreira Leite		05/03/2012 - despacho final	25/07/2012 - emitido alvará construção nº 219/2012 (habitação) 07/08/2012 - prazos
LC-HAB 229/10 de 03-12-2010	Paulo Jorge Silva Cruzeiro			
LC-HAB 230/10 de 07-12-2010	Trabalhos Eng Civil-Joaquim			
LC-HAB 231/10 de 07-12-2010	Francisco Araújo O Magalhães		28/02/2011 - despacho final	03/08/2011 - emitido alvará construção nº 220/2011 (anexos-arrumos e alpendre) 12/04/2012 - prazos
LC-HAB 232/10 de 07-12-2010	José Pinheiro Sampaio Abreu			
LC-HAB 233/10 de 07-12-2010	Luís Manuel Pereira Faria		18/03/2011 - despacho final	28/03/2011 - prazos, aguarda emissão do alvará
LC-HAB 234/10 de 09-12-2010	Abílio da Costa Gonçalves			
LC-HAB 235/10 de 09-12-2010	Joaquim Cardoso Sousa		06/09/2011 - despacho final	14/09/2011 - prazos, aguarda emissão do alvará
LC-HAB 236/10 de 10-12-2010	Stamp Tools Gestão Imobiliár.		15/04/2011 - despacho final	06/05/2011 - emitido alvará construção nº 227/2011 (anexo e muro) 20/08/2012 - arquivo
LC-HAB 237/10 de 13-12-2010	Nuno Gonçalves Antunes	12/01/2011 - aprovada arquitetura	06/09/2011 - despacho final	21/10/2011 - emitido alvará construção nº 285/2011 (habitação) 24/10/2011 - inicio obra 21/12/2011 - verif implantação 26/12/2011 - prazos
LC-HAB 238/10 de 14-12-2010	Fernando Rodrigues Machado		23/03/2011 - despacho final	25/03/2011 - emitido alvará construção nº 85/2011 (anexo - arrumos) 25/03/2011 - arquivo
LC-HAB 239/10 de 14-12-2010	Manuel Ribeiro de Carvalho	04/02/2011 - aprovada arquitetura		07/02/2011 - prazos, aguarda especialidades
LC-HAB 240/10 de 14-12-2010	Filipa Andreia Moreira Novais		24/05/2011 - despacho final	01/06/2011 - emitido alvará construção nº 156/2011 (habitação) 20/09/2011 - inicio obra 11/10/2011 - verif implantação 15/11/2011 - arquivo
LC-HAB 241/10 de 15-12-2010	Lídia Barbosa Pereira Veloso		25/05/2011 - despacho final	17/08/2011 - emitido alvará construção nº 222/2011 (habitação) 17/08/2011 - arquivo
LC-HAB 242/10 de 16-12-2010	José Pedro Gonçalves A Silva	02/02/2011 - indeferido		

Licenciamentos

Processo	Processo	Descrição	Outros	Ponto Situação
LC-HAB 243/10 de 17-12-2010	José Carlos Dias Ferreira	12/01/2011 - aprovada arquitectura	01/06/2011 - despacho final	29/11/2011 - emitido alvará construção nº 322/2011 (habitação e anexo) 29/11/2011 - início obra 08/02/2011 - verif implantação 22/02/2012 - prazos
LC-HAB 244/10 de 17-12-2010	António Maria M Alves Silva	10/01/2011 - aprovada arquitectura	15/04/2011 - despacho final	31/10/2011 - emitido alvará construção nº 296/2011 (habitação e anexo) 15/03/2012 - início obra 19/03/2012 - verif implantação 17/12/2012 - arquivo
LC-HAB 245/10 de 20-12-2010	António Joaquim O Morais		26/05/2011 - despacho final	14/07/2011 - emitido alvará construção nº 197/2011 (habitação e anexo) 04/08/2011 - início obra 28/09/2011 - verif implantação 04/10/2011 - prazos
LC-HAB 246/10 de 22-12-2010	José Manuel Ferreira da Silva	02/02/2011 - aprovada arquitectura	27/04/2011 - despacho final	11/10/2011 - emitido alvará construção nº 275/2011 (habitação e anexo) 02/11/2011 - arquivo
LC-HAB 247/10 de 23-12-2010	Marcelino Azevedo Santos		07/12/2012 - despacho final	17/12/2012 - emitido alvará construção nº 338/2012 (habitação multifamiliar) 18/12/2012 - prazos
LC-HAB 248/10 de 23-12-2010	Pedro Manuel F R da Silva		31/05/2012 - despacho final	06/06/2012 - prazos, aguarda emissão do alvará
LC-HAB 249/10 de 23-12-2010	Maria de Lurdes Barbosa Silva	02/02/2011 - aprovada arquitectura	03/03/2011 - despacho final	29/03/2011 - emitido alvará construção nº 90/2011 (anexo-garagem e arrumos) 02/06/2011 - arquivo
LC-HAB 250/10 de 27-12-2010	Manuel José Santos da Costa		06/09/2011 - despacho final	26/12/2011 - emitido alvará construção nº 340/2011 (anexos) 28/12/2011 - início obra 23/02/2012 - verif implantação 01/02/2013 - arquivo
LC-HAB 251/10 de 29-12-2010	Eugénio Miguel Santos Costa	17/10/2011 - aprovada arquitetura		
LC-HAB 252/10 de 29-12-2010	Joaquim Paulo Oliveira Vilaça			
LC-HAB 253/10 de 29-12-2010	José Manuel Faria Moreira		17/10/2011 - despacho final	28/10/2011 - emitido alvará construção nº 291/2011 (habitação e comércio) 02/11/2011 - início obra 08/11/2011 - verif implantação 17/11/2011 - prazos
LC-HAB 254/10 de 30-12-2010	Maria Adelaide F Ferreira		01/06/2011 - despacho final	23/11/2011 - emitido alvará construção nº 317/2011 (habitação e anexo) 23/11/2011 - prazos
LC-HAB 255/10 de 30-12-2010	Noémia Rodrigues O Araújo		22/07/2011 - despacho final	03/02/2012 - emitido alvará construção nº 27/2012 (habitação e alpendre) 23/03/2012 - prazos
LC-HAB 256/10 de 30-12-2010	Felisbina T Medeiros Pereira		23/12/2011 - despacho final	09/08/2012 - emitido alvará construção nº 235/2012 (habitação e anexo) 06/08/2012 - arquivo
LC-HAB 1/2011 de 03-01-2011	Maria Luísa da Silva Vale	02/02/2011 - aprovada arquitetura	27/04/2011 - entrada especialidades 30/11/2011 - despacho final	09/02/2012 - emitido alvará construção nº 40/2012 (habitação e anexo) 23/04/2012 - verif implantação 03/05/2012 - prazo, concl obra
LC-HAB 2/2011 de 04-01-2011	Helder Filipe Barbosa Oliveira	07/04/2011 - aprovada arquitetura	11/05/2011 - entrada especialidades 18/07/2011 - despacho final	21/09/2011 - emitido alvará construção nº 253/2011 (habitação e anexo) 15/12/2011 - verif implantação 20/12/2011 - prazos, concl obra
LC-HAB 3/2011 de 05-01-2011	Vera Mónica Barroso Araújo		23/01/2012 - despacho final	25/01/2012 - prazos, aguarda emissão do alvará
LC-HAB 4/2011 de 07-01-2011	Joaquim Marques Gonçalves	04/02/2011 - aprovada arquitetura	09/02/2011 - entrada especialidades 03/03/2011 - despacho final	21/03/2011 - emitido alvará construção nº 75/2011 (alpendre) 07/11/2011 - conclusão obra 05/12/2011 - arquivo
LC-HAB 5/2011 de 11-01-2011	Fernando Martins Sousa		27/04/2011 - despacho final	27/06/2011 - emitido alvará construção nº 172/2011 (anexo) 27/06/2011 - início obra
LC-HAB 7/2011 de 14-01-2011	Deolinda Cristina AP Saldanha	09/06/2011 - aprovada arquitetura		

Licenciamentos

Processo	Processo	Descrição	Outros	Ponto Situação
LC-HAB 8/2011 de 14-01-2011	Joaquim da Silva Oliveira	16/03/2011 - emitida CDES 21/2/2011	21/07/2011 - despacho final	10/01/2012 - prazos, aguarda emissão do alvará
LC-HAB 9/2011 de 19-01-2011	Andreia Patrícia S Carvalho	18/03/2011 - aprovada arquitetura	21/04/2011 - entrada especialidades 26/05/2011 - despacho final	11/10/2011 - emitido alvará construção nº 272/2011 (habitação) 08/11/2011 - prazo, início obra 10/01/2012 - verif implantação 27/06/2012 - arquivo Continua na AU-UTI 125/2012
LC-HAB 10/2011 de 20-01-2011	Gracinda Oliveira Sousa	16/07/2012 - aprovada arquitetura	24/09/2012 - despacho final	11/12/2012 - prazos, aguarda emissão do alvará
LC-HAB 11/2011 de 20-01-2011	José Miguel Costa Machado	30/06/2011 - aprovada arquitetura	30/06/2011 - despacho final	07/10/2011 - emitido alvará construção nº 267/2011 (habitação) 17/11/2011 - verif impantação 23/11/2011 - prazos, concl obra
LC-HAB 12/2011 de 24-01-2011	Maria Helena P C Fernandes		16/03/2011 - despacho final	01/04/2011 - emitido alvará construção nº 91/2011 (anexo) 04/04/2011 - prazo, início obra 07/04/2011 - fiscalização obra 08/04/2011 - prazo, concl obra
LC-HAB 13/2011 de 25-01-2011	Adelino Manuel de Sá Gomes		14/03/2012 - despacho final	26/04/2012 - emitido alvará construção nº 112/2012 (habitação) 11/05/2012 - início obra 07/09/2012 - verif. Implantação 19/09/2012 - prazos, concl obra
LC-HAB 14/2011 de 25-01-2011	António Fernando O Miranda	08/06/2011 - aprovada arquitetura	29/07/2011 - entrada especialidades 17/10/2011 - despacho final	11/11/2011 - emitido alvará construção nº 305/2011 (habitação e anexo) 14/11/2011 - arquivo Continua na AU-UTI 250/2011 Continua na AU-UTI 264/2011
LC-HAB 15/2011 de 27-01-2011	Maria Inês de Oliveira Barbosa		28/02/2011 - despacho final	08/07/2011 - emitido alvará construção nº 187/2011 (varanda) 08/07/2011 - prazo, início obra 19/07/2011 - verif implantação 21/11/2011 - conclusão obra 05/01/2012 - arquivo
LC-HAB 16/2011 de 28-01-2011	Stohr-Portugal-comp textil		08/04/2011 - indeferido 09/05/2011 - entrada elementos	
LC-HAB 17/2011 de 31-01-2011	Nelson Daniel M Azevedo		24/10/2011 - despacho final	16/07/2012 - emitido alvará construção nº 204/2012 (habitação) 16/07/2012 - prazo, início obra
LC-HAB 18/2011 de 31-01-2011	Manuel Maria D C e Sousa		22/07/2011 - despacho final	03/08/2011 - emitido alvará construção nº 219/2011 (habitação) 10/08/2011 - prazo, início obra 20/09/2011 - verif implantação 28/09/2011 - prazos, concl obra
LC-HAB 19/2011 de 01-02-2011	José Alberto Andrade Dinis	18/03/2011 - aprovada arquitetura	23/05/2011 - entrada especialidades 18/07/2011 - despacho final	10/11/2011 - emitido alvará construção nº 304/2011 (anexo) 10/11/2011 - arquivo Continua na AU-UTI 95/2012
LC-HAB 20/2011 de 03-02-2011	Cristiano Roberto C Azevedo	16/08/2011 - aprovada arquitetura	06/09/2011 - entrada especialidades 20/10/2011 - despacho final	18/11/2011 - emitido alvará construção nº 313/2011 (habitação e anexo) 22/11/2011 - prazo, início obra
LC-HAB 21/2011 de 03-02-2011	César Miguel da Silva Cardoso		02/02/2012 - despacho final	02/05/2012 - emitido alvará construção nº 116/2012 (habitação e anexo) 24/01/2013 - prazo, início obra
LC-HAB 22/2011 de 04-02-2011	José Pereira Rodrigues	28/02/2011 - aprovada arquitetura	22/03/2011 - entrada especialidades 07/04/2011 - despacho final	26/04/2011 - emitido alvará construção nº 106/2011 (arrumos) 26/04/2011 - prazo, obra
LC-HAB 23/2011 de 07-02-2011	Adélio Oliveira Gomes		13/01/2012 - entrada elementos	
LC-HAB 24/2011 de 07-02-2011	Marisa Amaral Monteiro			12/05/2011 - prazos, aguarda novos elementos
LC-HAB 25/2011 de 08-02-2011	José Ferreira Rodrigues		09/06/2011 - despacho final	03/08/2011 - emitido alvará construção nº 218/2011 (anexo (garagem e arrumos) 03/08/2011 - prazo, início obra
LC-HAB 26/2011 de 09-02-2011	Avelino António Silva Cruz	16/05/2011 - aprovada arquitetura	07/02/2012 - despacho final	00/00/2013 - emitido alvará construção nº ---/2013 (----- --) 21/02/2013 - fiscalização

Licenciamentos

Processo	Processo	Descrição	Outros	Ponto Situação
LC-HAB 27/2011 de 10-02-2011	Maria Manuela Afonso F Unas	16/03/2011 - aprovada arquitetura	07/10/2011 - despacho final	28/10/2011 - emitido alvará construção nº 294/2011 (habitação e anexo) 04/01/2012 - início obra 11/01/2012 - fiscalização
LC-HAB 28/2011 de 14-02-2011	Ana Maria Campos da Costa		16/08/2011 - despacho final	04/10/2011 - emitido alvará construção nº 263/2011 (habitação) 10/10/2011 - prazo, início obra 04/11/2011 - verif implantação 10/11/2011 - prazos, concl obra
LC-HAB 29/2011 de 14-02-2011	Paulo Correia Pereira Ferraz		29/07/2011 - despacho final	16/03/2012 - emitido alvará construção nº 72/2012 (habitação e alpendre) 21/03/2012 - prazo, início obra
LC-HAB 30/2011 de 15-02-2011	Manuel Azevedo Cardoso	27/04/2011 - aprovada arquitetura	21/07/2011 - entrada especialidades 02/11/2011 - despacho final	07/12/2011 - emitido alvará construção nº 329/2011 (habitação) 23/01/2012 - verif implantação 30/01/2012 - prazo, concl obra
LC-HAB 31/2011 de 15-02-2011	José Manuel da Costa Pereira		06/09/2011 - despacho final	19/10/2011 - emitido alvará construção nº 283/2011 (habitação) 20/10/2011 - prazo, início obra 27/10/2011 - verif implantação 07/11/2011 - prazos, concl obra
LC-HAB 32/2011 de 16-02-2011	Lúcia Alexandra Silva Oliveira	16/03/2011 - aprovada arquitetura	22/03/2011 - entrada especialidades 01/06/2011 - despacho final	30/09/2011 - emitido alvará construção nº 259/2011 (habitação e anexo) 03/10/2011 - prazo, início obra 23/02/2012 - verif implantação 01/03/2012 - prazo, concl obra
LC-HAB 33/2011 de 17-02-2011	Armindo Andrade Oliveira	21/07/2011 - emitida CDES 42/2011	27/04/2011 - despacho final	12/05/2011 - emitido alvará construção nº 134/2011 (habitação) 17/05/2011 - prazo, início obra 01/06/2011 - verif implantação 27/02/2012 - arquivado Continua na AU-UTI 37/2012
LC-HAB 34/2011 de 17-02-2011	Carla Susana Moreira Azevedo		16/09/2011 - despacho final	21/11/2011 - emitido alvará construção nº 314/2011 (habitação e muro de vedação) 12/12/2011 - prazo, início obra 12/12/2011 - fiscalização
LC-HAB 35/2011 de 21-02-2011	Maria Amélia Silva Rodrigues	18/07/2011 - aprovada arquitetura 13/09/2011 - emitida CDES 53/2011	27/12/2011 - despacho final	18/09/2012 - emitido alvará construção nº 262/2012 (habitação e anexo) 10/01/2013 - prazo, início obra 25/02/2013 - verif implantação 26/02/2013 - fiscalização
LC-HAB 36/2011 de 28-02-2011 (Paulo José Portela Rodrigues)	Paulo José Portela Rodrigues	26/07/2011 - emitida CDES 45/2011	06/10/2011 - despacho final	09/01/2012 - emitido alvará construção nº 5/2012 (anexo - arrumos e garagem) 02/10/2012 - arquivo
LC-HAB 38/2011 de 01-03-2011	Manuel Joaquim Andrade Dinis		26/07/2012 - despacho final	14/08/2012 - prazos, aguarda emissão alvará
LC-HAB 39/2011 de 02-03-2011	Sandra Cristina Silva Barbosa	17/06/2011 - aprovação arquitetura	07/11/2011 - entrada especialidades	24/01/2013 - prazos, aguarda novos elementos
LC-HAB 40/2011 de 03-03-2011	Manuel da Silva Moreira	01/06/2011 - aprovada arquitetura	04/01/2012 - despacho final	16/03/2012 - emitido alvará construção nº 71/2012 (anexo de apoio à habitação) 27/03/2012 - arquivado Continua na AU-UTI 63/2012
LC-HAB 41/2011 de 03-03-2011	Susana Maria Faria Pereira		03/10/2011 - entrada elementos	
LC-HAB 42/2011 de 07-03-2011	José Maria Correia da Silva	27/04/2011 - aprovada arquitetura		
LC-HAB 43/2011 de 10-03-2011	Maria da Conceição F Miranda		14/03/2012 - despacho final	14/03/2012 - prazos, aguarda emissão alvará
LC-HAB 44/2011 de 14-03-2011	Urbiantas-Soc Const Imob	21/11/2011 - aprovada arquitetura		
LC-HAB 45/2011 de 14-03-2011	António Ribeiro Cerqueira		17/06/2011 - indeferido	
LC-HAB 46/2011 de 14-03-2011	Marisa Fátima C R Gonçalves	07/04/2011 - aprovada arquitetura		
LC-HAB 47/2011 de 16-03-2011	Júlia Moreira Vilaça		09/06/2011 - despacho final 21/02/2012 - deferidas as alterações	11/11/2011 - emitido alvará construção nº 306/2011 (alpendre) 28/02/2012 - prazos

Licenciamentos

Processo	Processo	Descrição	Outros	Ponto Situação
LC-HAB 48/2011 de 16-03-2011	José Manuel Oliveira Lopes		24/05/2011 - despacho final	15/06/2011 - emitido alvará construção nº 163/2011 (anexo-arrumos, telheiro-garagem) 15/06/2011 - prazo, inicio obra 28/06/2011 - verif implantação 18/08/2011 - prazos, concl obra Continua na AU-UTI 47/2013
LC-HAB 49/2011 de 17-03-2011	António da Costa Oliveira			12/04/2011 - prazos, aguarda novos elementos
LC-HAB 50/2011 de 18-03-2011	Ilda Gomes Oliveira Mendanha		27/06/2012 - despacho final	28/06/2012 - prazos, aguarda emissão alvará
LC-HAB 51/2011 de 18-03-2011	José Monteiro Machado		15/12/2011 - despacho final	28/05/2012 - emitido alvará construção nº 166/2012 (habitação e anexo) 28/05/2012 - prazo, inicio obra
LC-HAB 52/2011 de 24-03-2011	Edgar Lopes Carneiro		11/02/2013 - despacho final	21/02/2013 - prazos, aguarda emissão alvará
LC-HAB 53/2011 de 25-03-2011	José Agostinho M Carvalho	01/06/2011 - aprovada arquitetura	25/08/2011 - entrada especialidades	
LC-HAB 54/2011 de 25-03-2011	Cristiana Elvira Dinis Ferreira	13/09/2011 - aprovada arquitetura	07/05/2012 - despacho final	09/05/2012 - prazos, aguarda emissão alvará
LC-HAB 55/2011 de 25-03-2011	Abel Dias Moreira	27/04/2011 - aprovada arquitetura	07/06/2011 - entrada especialidades 16/08/2011 - despacho final	11/10/2011 - emitido alvará construção nº 274/2011 (habitação) 14/10/2011 - prazo, inicio obra 24/05/2012 - arquivo Continua na AU-UTI 111/2012
LC-HAB 56/2011 de 25-03-2011	Armindo Alves de Pinho		23/12/2011 - despacho final	04/04/2012 - emitido alvará construção nº 93/2012 (habitação e anexo) 04/04/2012 - prazo, inicio obra
LC-HAB 57/2011 de 28-03-2011	José Paulo Cunha da Costa		27/04/2011 - indeferido 31/05/2011 - entrada elementos	
LC-HAB 58/2011 de 30-03-2011	Severino de Oliveira Carvalho		03/12/2012 - despacho final	07/01/2013 - emitido alvará construção nº 8/2013 (anexos-garagem e alfaias agrícolas) 08/01/2013 - prazo, inicio obra
LC-HAB 59/2011 de 04-04-2011	Rosa Maria A Costa Vale	17/10/2011 - aprovada arquitetura	03/10/2012 - despacho final	15/10/2012 - emitido alvará construção nº 288/2011 (habitação) 15/10/2012 - prazo, inicio obra 02/11/2012 - fiscalização
LC-HAB 60/2011 de 06-04-2011	Maria do Céu C M Fernandes	27/04/2011 - aprovada arquitetura		
LC-HAB 61/2011 de 07-04-2011	Diana Andreia Silva Pimenta		26/12/2011 - despacho final	23/02/2012 - emitido alvará construção nº 46/2012 (habitação) 18/09/2012 - 1ª alteração ao alvará de construção 46/2012 18/09/2012 - prazo, inicio obra
LC-HAB 62/2011 de 07-04-2011	Marcio de Oliveira Henriques	27/04/2011 - aprovada arquitetura	16/08/2011 - despacho final	06/10/2011 - emitido alvará construção nº 265/2011 (habitação e anexo) 24/10/2011 - prazo, inicio obra 30/01/2012 - verif implantação 08/02/2012 - prazos, concl obra
LC-HAB 63/2011 de 07-04-2011	José Cândido Costa Santos	05/09/2011 - aprovada arquitetura	09/04/2012 - despacho final	05/02/2013 - emitido alvará construção nº 36/2013 (habitação e anexo) 05/02/2013 - prazo, inicio obra 05/02/2013 - verif implantação
LC-HAB 64/2011 de 08-04-2011	Adelino M Cerejeira C Silva		22/11/2011 - despacho final	01/03/2012 - prazos, aguarda emissão alvará
LC-HAB 65/2011 de 11-04-2011	Comprafeita-Prom Imobiliária	24/05/2011 - aprovada arquitetura	30/08/2011 - entrada especialidades 15/09/2011 - despacho final	15/09/2011 - emitido alvará construção nº 248/2011 (habitação e anexo) 19/09/2011 - prazo, inicio obra 28/09/2011 - verif implantação 04/10/2011 - prazos, concl obra
LC-HAB 66/2011 de 11-04-2011	Comprafeita-Prom Imobiliária	24/05/2011 - aprovada arquitetura	30/08/2011 - entrada especialidades 15/09/2011 - despacho final	15/09/2011 - emitido alvará construção nº 249/2011 (habitação e anexo) 19/09/2011 - prazo, inicio obra 28/09/2011 - verif implantação 04/10/2011 - prazos, concl obra
LC-HAB 67/2011 de 11-04-2011	Vitor Manuel V S Oliveira	16/08/2011 - aprovada arquitetura 27/06/2012 - emitida CDES 38/2012	10/01/2012 - entrada especialidades 05/03/2012 - despacho final	05/03/2012 - emitido alvará construção nº 60/2012 (habitação e anexo) 09/03/2012 - prazo, inicio obra 09/10/2012 - verif implantação 22/10/2012 - prazos, concl obra

Licenciamentos

Processo	Processo	Descrição	Outros	Ponto Situação
LC-HAB 68/2011 de 12-04-2011	Nuno Pinto Moniz Ferreira		15/02/2012 - despacho final	21/02/2012 - emitido alvará construção nº 44/2012 (habitação) 21/02/2012 - arquivo Continua na AU-UTI 31/2012
LC-HAB 69/2011 de 12-04-2011	Avelino de Oliveira Mendes		19/09/2011 - despacho final	12/10/2011 - emitido alvará construção nº 278/2011 (habitação) 19/10/2011 - arquivo Continua na AU-UTI 237/2011
LC-HAB 70/2011 de 18-04-2011	Adérito Gonçalves C Soares		09/06/2011 - despacho final	14/07/2011 - emitido alvará construção nº 198/2011 (anexo) 04/08/2011 - prazo, inicio obra 24/10/2011 - veif implantação 19/04/2012 - arquivo
LC-HAB 71/2011 de 18-04-2011	Manuel Adelino Dias Silva	27/10/2011 - aprovada arquitetura	27/10/2011 - despacho final	28/12/2011 - emitido alvará construção nº 343/2011 (habitação) 01/03/2012 - inicio obra 13/03/2012 - verif implantação 26/03/2012 - prazos, concl obra
LC-HAB 72/2011 de 19-04-2011	Manuel Bezerra Machado		24/05/2011 - despacho final	14/09/2011 - emitido alvará construção nº 246/2011 (garagem e arrumos) 15/09/2011 - prazo, inicio obra 21/10/2011 - fiscalização à obra 29/01/2013 - arquivo Continua na AU-UTI 23/2013
LC-HAB 73/2011 de 20-04-2011	José de Azevedo e Sá		31/05/2012 - despacho final	18/09/2012 - emitido alvará construção nº 261/2012 (habitação e anexo) 20/09/2012 - inicio obra 20/09/2012 - fiscalização à obra 25/02/2013 - prazos, concl obra
LC-HAB 74/2011 de 21-04-2011	Joaquim Marques Pereira	07/07/2011 - aprovada arquitetura	16/08/2011 - despacho final	12/09/2011 - emitido alvará construção nº 242/2011 (garagem) 12/09/2011 - prazo, inicio obra 20/09/2011 - verif implantação 28/09/2011 - prazos, concl obra
LC-HAB 75/2011 de 21-04-2011	José Alberto C Rodrigues			
LC-HAB 76/2011 de 26-04-2011	Alberto Miranda Pereira	24/05/2011 - aprovada arquitetura	18/07/2011 - despacho final	31/07/2012 - emitido alvará construção nº 224/2012 (habitação e anexo) 07/08/2012 - prazo, inicio obra
LC-HAB 77/2011 de 26-04-2011	Alberto Miranda Pereira	11/05/2011 - aprovada arquitetura 11/07/2011 - emitida CDES 39/2011	07/07/2011 - despacho final	24/10/2011 - emitido alvará construção nº 288/2011 (habitação) 04/11/2011 - prazo, inicio obra 08/02/2012 - verif implantação 22/02/2012 - prazos, concl obra
LC-HAB 78/2011 de 02-05-2011	Guilherme M Sousa C Pereira	16/08/2011 - aprovada arquitetura	26/09/2011 - entrada especialidades 17/10/2011 - despacho final	20/11/2012 - prazos, aguarda emissão do alvará
LC-HAB 79/2011 de 03-05-2011	Mário Barrantas da Silva			
LC-HAB 80/2011 de 03-05-2011	Fernanda Maria F Costa		19/09/2011 - despacho final	27/08/2012 - emitido alvará construção nº 249/2012 (alpendre) 28/08/2012 - prazo, inicio obra 07/09/2012 - verif implantação 19/09/2012 - prazos, concl obra
LC-HAB 81/2011 de 03-05-2011	Candida Maria F de Carvalho		11/01/2012 - admitida comunicação prévia	14/03/2012 - emitido alvará construção nº 67/2012 (habitação) 09/07/2012 - prazo, inicio obra
LC-HAB 82/2011 de 04-05-2011 (António Joaquim B Martins)	António Joaquim B Martins			
LC-HAB 83/2011 de 04-05-2011	José Alberto Costa Rodrigues		24/05/2011 - indeferido 09/06/2011 - entrada elementos	28/07/2011 - arquivo
LC-HAB 84/2011 de 04-05-2011	Alberto Joel S Carvalho Pinto		09/06/2011 - indeferido	
LC-HAB 85/2011 de 04-05-2011	César Augusto Silva Carvalho		01/07/2011 - despacho final	22/07/2011 - emitido alvará construção nº 205/2011 (anexo) 01/08/2011 - arquivo

Licenciamentos

Processo	Processo	Descrição	Outros	Ponto Situação
LC-HAB 86/2011 de 05-05-2011	David Ferreira Silva	30/09/2011 - entrada pedido destaque 14/10/2011 - emitida CDES 58/2011	21/02/2012 - despacho final	05/03/2012 - emitido alvará construção nº 55/2012 (habitação) 09/05/2012 - inicio obra 10/07/2012 - verif implantação 24/07/2012 - prazos, concl obra
LC-HAB 87/2011 de 06-05-2011	Maria Isabel Matias S Osório	18/07/2011 - aprovada arquitetura	02/01/2012 - entrada especialidades 29/03/2012 - despacho final	23/04/2012 - emitido alvará construção nº 106/2012 (habitação) 03/05/2012 - inicio obra 16/05/2012 - verif implantação 18/05/2012 - prazos, concl obra
LC-HAB 88/2011 de 10-05-2011	António Joaquim Silva Sousa	17/10/2011 - aprovada arquitetura	11/11/2011 - entrada especialidades 04/01/2012 - despacho final	20/06/2012 - emitido alvará construção nº 188/2012 (anexo) 20/06/2012 - prazos, inicio obra
LC-HAB 89/2011 de 10-05-2011	Manuel da Costa Azevedo	24/01/2012 - aprovada arquitetura	09/04/2012 - despacho final	08/05/2012 - emitido alvará construção nº 122/2012 (habitação) 13/09/2012 - arquivo Continua na AU-UTI 198/2012
LC-HAB 90/2011 de 11-05-2011	António Moreira Fernandes		15/12/2011 - despacho final	04/01/2012 - emitido alvará construção nº 2/2012 (habitação) 30/01/2012 - prazos Continua na AU-UTI 4/2012
LC-HAB 91/2011 de 12-05-2011	Liliana Marília Sousa Reis	09/06/2011 - aprovada arquitetura 28/11/2011 - emitida CDES nº 79/2011	26/02/2013 - despacho final	27/02/2013 - secretaria, aguarda emissão do alvará
LC-HAB 92/2011 de 12-05-2011	Adélio Menezes da Silva		24/10/2011 - despacho final	02/11/2011 - emitido alvará construção nº 297/2011 (habitação e comércio) 25/09/2012 - prazos
LC-HAB 93/2011 de 13-05-2011	António Vicente A Rodrigues		06/09/2011 - despacho final	28/10/2011 - emitido alvará construção nº 293/2011 (habitação) 16/02/2012 - verif implantação 22/02/2012 - prazos, concl obra
LC-HAB 94/2011 de 18-05-2011	Carlos Alberto A Sampaio	28/06/2011 - aprovada arquitetura	31/08/2011 - entrada especialidades 06/10/2011 - despacho final	27/10/2011 - emitido alvará construção nº 289/2011 (habitação e anexo (arrumos)) 27/10/2011 - prazo, inicio obra 10/01/2012 - verif implantação 02/01/2013 - prazos, concl obra
LC-HAB 95/2011 de 18-05-2011	Joaquim Mendes de Oliveira		09/07/2012 - despacho final	16/07/2012 - prazos, aguarda emissão do alvará
LC-HAB 96/2011 de 19-05-2011	José Carlos Oliveira Fernandes	17/11/2011 - aprovada arquitetura	16/01/2013 - despacho final	17/01/2013 - prazos, aguarda emissão do alvará
LC-HAB 97/2011 de 19-05-2011	Maria Conceição Costa Pereira		17/10/2011 - despacho final	17/11/2011 - emitido alvará construção nº 311/2011 (habitação e anexo) 01/02/2012 - verif implantação 08/02/2012 - prazos, concl obra
LC-HAB 98/2011 de 20-05-2011	Martinho Silva Marques	09/06/2011 - aprovada arquitetura	16/08/2011 - despacho final	24/07/2012 - emitido alvará construção nº 218/2012 (habitação) 07/08/2012 - prazos, obra Continua na AU-UTI 204/2012
LC-HAB 99/2011 de 25-05-2011	Andreia Maria P Fernandes		18/01/2012 - despacho final	19/01/2012 - prazos, aguarda emissão do alvará
LC-HAB 100/11 de 26-05-2011	Marlene Manuela F Araújo		21/02/2012 - despacho final	26/03/2012 - emitido alvará construção nº 78/2012 (habitação e anexo) 26/03/2012 - inicio obra 05/04/2012 - verif implantação 11/04/2012 - prazos, concl obra
LC-HAB 101/11 de 26-05-2011	Bento Fernandes Madeiras		21/07/2011 - despacho final	23/08/2011 - emitido alvará construção nº 230/2011 (habitação e alpendre) 24/08/2011 - prazo, inicio obra 31/08/2012 - verif implantação 03/01/2012 - arquivo Continua AU-UTI 313/2011
LC-HAB 102/11 de 27-05-2011	Olindo Reis de Oliveira	03/11/2011 - aprovada arquitetura	28/11/2011 - entrada especialidades 23/12/2012 - despacho final	16/05/2012 - emitido alvará construção nº 149/2012 (anexo-arrumos) 16/05/2012 - arquivo
LC-HAB 103/11 de 27-05-2011	Manuel Pereira Couto			

Licenciamentos

Processo	Processo	Descrição	Outros	Ponto Situação
LC-HAB 104/11 de 31-05-2011	Angelo Jorge Pinto Coelho	27/10/2011 - aprovada arquitetura 16/01/2012 - emitida CDES 5/2012	16/08/2012 - despacho final	17/08/2012 - prazos, aguarda emissão do alvará
LC-HAB 105/11 de 02-06-2011	Manuel Covas Rodrigues	29/07/2011 - aprovada arquitetura 20/10/2011 - emitida CDES 60/2011	15/12/2011 - despacho final	25/09/2012 - emitido alvará construção nº 265/2012 (habitação) 25/09/2012 - prazo, início obra 10/10/2012 - fiscalização
LC-HAB 106/11 de 06-06-2011	Nuno Ricardo G Ferreira	07/07/2011 - aprovada arquitetura	17/01/2012 - entrada especialidades 30/04/2012 - despacho final	18/10/2012 - emitido alvará construção nº 293/2012 (habitação) 22/10/2012 - prazo, início obra 04/12/2012 - verif implantação 13/12/2012 - prazos
LC-HAB 107/11 de 06-06-2011	Silvestre Augusto B Monteiro		28/09/2011 - despacho final	30/09/2011 - prazos, aguarda emissão do alvará
LC-HAB 108/11 de 07-06-2011	Alzira Pereira Lourenço	07/07/2011 - aprovada arquitetura	13/10/2011 - entrada especialidades 02/11/2011 - despacho final	08/11/2011 - prazos, aguarda emissão do alvará
LC-HAB 109/11 de 07-06-2011	Francisco Fernandes C Silva		09/04/2012 - despacho final	12/06/2012 - emitido alvará construção nº 182/2012 (habitação) 05/12/2012 - arquivo Continua na AU-UTI 249/2012
LC-HAB 110/11 de 07-06-2011	David José N Moreira Silva	01/07/2011 - aprovada arquitetura	24/10/2011 - entrada especialidades 07/02/2012 - despacho final	27/03/2012 - emitido alvará construção nº 81/2012 (habitação) 21/11/2012 - 1ª alteração ao alvará construção nº 81/2012 19/11/2012 - secretaria
LC-HAB 111/11 de 09-06-2011	Manuel Fernando M Silva		06/09/2011 - despacho final	10/10/2011 - emitido alvará construção nº 268/2011 (anexo e alpendre) 10/10/2011 - prazo, início obra 28/12/2011 - verif implantação 09/01/2012 - prazos Continua na AU-UTI 36/2012
LC-HAB 112/11 de 14-06-2011	oaquim Fernandes	21/11/2011 - aprovada arquitetura	02/02/2012 - entrada elementos 23/02/2012 - despacho final	23/04/2012 - emitido alvará construção nº 109/2012 (habitação e garagem) 24/05/2012 - início obra 30/05/2012 - verif implantação 04/06/2012 - prazos, concl obra
LC-HAB 113/11 de 16-06-2011	Armindo Gonçalves de Castro		06/09/2011 - despacho final 26/07/2012 - deferido aditamento	27/02/2012 - emitido alvará construção nº 48/2012 (anexo) 06/08/2012 - prazos
LC-HAB 115/11 de 17-06-2011	Liliana Filipa G Moreira Pinto	17/10/2011 - aprovada arquitetura	30/12/2011 - entrada especialidades 20/02/2012 - despacho final	30/03/2012 - emitido alvará construção nº 85/2012 (habitação) 02/04/2012 - início obra 11/07/2012 - verif implantação 17/07/2012 - prazos, concl obra
LC-HAB 116/11 de 27-06-2011	Maria Otilia P C Rodrigues	18/01/2012 - aprovada arquitetura	16/07/2012 - despacho final	02/08/2012 - emitido alvará construção nº 227/2012 (alpendre e anexo) 02/08/2012 - prazos, início obra
LC-HAB 117/11 de 28-06-2011	José Miguel Araújo Simões		03/07/2012 - despacho final	23/10/2012 - emitido alvará construção nº 295/2012 (habitação) 09/11/2012 - início obra 05/12/2012 - verif implantação 06/12/2012 - fiscalização
LC-HAB 118/11 de 29-06-2011	Helena Maria S Faria Campos	06/10/2011 - aprovada arquitetura		
LC-HAB 119/11 de 30-06-2011	David Manuel Dias Ferreira		15/02/2012 - despacho final	18/02/2013 - prazos, aguarda emissão do alvará
LC-HAB 120/11 de 30-06-2011	Manuel Joaquim Martins Faria	21/07/2011 - aprovada arquitetura	09/08/2011 - entrada especialidades 11/05/2012 - despacho final	06/12/2012 - emitido alvará construção nº 328/2012 (habitação e anexo) 10/12/2012 - prazos, início obra
LC-HAB 121/11 de 30-06-2011	Rui Miguel Aguiar Rodrigues		27/10/2011 - despacho final	09/01/2012 - emitido alvará construção nº 7/2012 (habitação e anexo) 28/02/2012 - início obra 15/03/2012 - verif implantação 26/03/2012 - prazos, concl obra
LC-HAB 122/11 de 01-07-2011	Nelson Filipe Ferreira Cunha	09/04/2012 - aprovada arquitetura		18/10/2012 - prazos, aguarda especialidades

Licenciamentos

Processo	Processo	Descrição	Outros	Ponto Situação
LC-HAB 123/11 de 01-07-2011	David Correia Vilas Boas	25/07/2011 - aprovada arquitetura	12/12/2011 - entrada especialidades 16/05/2012 - despacho final	31/05/2012 - emitido alvará construção nº 175/2012 (habitação) 31/05/2012 - prazos, início obra
LC-HAB 124/11 de 04-07-2011	José Manuel Alves da Silva		20/09/2012 - despacho final	09/10/2012 - emitido alvará construção nº 280/2012 (habitação) 09/10/2012 - início obra 11/01/2013 - verif implantação 16/01/2013 - prazos, concl obra
LC-HAB 125/11 de 04-07-2011	Luís Filipe dos Santos Costa		14/10/2011 - despacho final	14/10/2011 - emitido alvará construção nº 281/2011 (habitação e anexo) 03/11/2011 - início obra 11/05/2012 - verif implantação 27/11/2012 - prazos, concl obra
LC-HAB 126/11 de 06-07-2011	Maria Emília Faria de Andrade	09/05/2012 - emitida CDES 27/2012	09/07/2012 - despacho final	19/07/2012 - emitido alvará construção nº 211/2012 (habitação e anexo) 19/07/2012 - prazos, início obra
LC-HAB 127/11 de 07-07-2011	Coruja Real-Invest Imob Unip	15/12/2011 - aprovada arquitetura	26/12/2011 - entrada especialidades 29/02/2012 - despacho final	10/04/2012 - emitido alvará construção nº 98/2012 (habitação) 23/04/2012 - emitido alvará construção nº 108/2012 (anexo) 23/04/2012 - início obra 03/05/2012 - fiscalização
LC-HAB 128/11 de 08-07-2011	João Manuel Coelho Machado		16/08/2012 - despacho final	31/07/2012 - emitido alvará construção nº 225/2012 (habitação) 08/08/2012 - prazos
LC-HAB 129/11 de 13-07-2011	Pedro Manuel Emídio Moreira	16/08/2011 - aprovada arquitetura	30/09/2011 - entrada especialidades 17/10/2011 - despacho final	20/06/2012 - emitido alvará construção nº 187/2012 (anexo-garagem e arrumos) 03/12/2012 - arquivo
LC-HAB 130/11 de 13-07-2011	Manuel Ferreira Martins	17/10/2012 - aprovada arquitetura		
LC-HAB 131/11 de 13-07-2011	Emília Monteiro Machado		22/01/2013 - despacho final	24/01/2013 - prazos, aguarda emissão do alvará
LC-HAB 132/11 de 14-07-2011	Armindo Costa Carvalho		15/12/2011 - despacho final	15/03/2012 - emitido alvará construção nº 70/2012 (habitação) 20/03/2012 - início obra 18/06/2012 - verif implantação 21/06/2012 - prazos, concl obra
LC-HAB 133/11 de 14-07-2011	António Ferreira da Silva	16/08/2011 - aprovada arquitetura	17/10/2011 - despacho final	10/02/2012 - emitido alvará construção nº 41/2012 (habitação) 08/03/2012 - arquivo Continua na AU-UTI 48/2012
LC-HAB 134/11 de 18-07-2011	José Manuel Fernandes Pires	13/12/2011 - aprovada arquitetura	04/07/2012 - entrada especialidades	09/08/2012 - prazos, aguarda novos elementos
LC-HAB 135/11 de 19-07-2011	Ricardo de Carvalho Ferreira		17/10/2011 - entrada elementos	29/11/2011 - prazos, aguarda novos elementos
LC-HAB 136/11 de 19-07-2011	Vitor Sérgio Oliveira S Godinho	24/01/2012 - aprovada arquitetura		24/01/2012 - prazos, aguarda especialidades
LC-HAB 137/11 de 19-07-2011	Maria Arminda Araújo S Silva	22/11/2011 - aprovada arquitetura	15/12/2011 - entrada especialidades 24/01/2012 - despacho final	21/03/2012 - emitido alvará construção nº 73/2012 (2 anexos de apoio à habitação) 26/03/2012 - início obra 13/04/2012 - verif implantação 26/07/2012 - arquivo
LC-HAB 138/11 de 20-07-2011	Joaquina Lopes Costa Silva	16/08/2011 - aprovada arquitetura		
LC-HAB 139/11 de 20-07-2011	Joaquim Armindo Faria Pereira		29/02/2012 - despacho final	12/06/2012 - emitido alvará construção nº 184/2012 (anexo e alpendre) 27/08/2012 - arquivo
LC-HAB 140/11 de 21-07-2011	Cristina Maria Oliveira Faria	16/08/2011 - aprovada arquitetura	06/10/2011 - entrada especialidades 15/12/2011 - despacho final	04/12/2012 - emitido alvará construção nº 322/2012 (habitação) 04/12/2012 - início obra 07/01/2013 - verif implantação 16/01/2013 - prazos, concl obra
LC-HAB 141/11 de 21-07-2011	Cristina Maria Oliveira Faria		30/04/2012 - despacho final	12/10/2012 - emitido alvará construção nº 286/2012 (habitação) 29/10/2012 - prazos, início obra
LC-HAB 142/11 de 22-07-2011	Maria Amélia Rego Silva			
LC-HAB 143/11 de 25-07-2011	Manuel Fernando B Santos	17/11/2011 - aprovada arquitetura	02/07/2012 - deferido certidão destaque	

Licenciamentos

Processo	Processo	Descrição	Outros	Ponto Situação
LC-HAB 144/11 de 26-07-2011	Narciso Saldanha Duarte		15/02/2012 - despacho final	12/06/2012 - emitido alvará construção nº 181/2012 (habitação e 2 anexos) 25/09/2012 - arquivo Continua na AU-UTI 207/2012
LC-HAB 145/11 de 26-07-2011	Maria Fernanda Almeida Pinto	04/01/2012 - aprovada arquitetura	04/01/2012 - despacho final	05/06/2012 - emitido alvará construção nº 179/2012 (habitação e garagem) 02/07/2012 - início obra 19/07/2012 - verif implantação 25/07/2012 - prazos, concl obra
LC-HAB 146/11 de 27-07-2011	Francisco José F Monteiro	19/11/2012 - aprovada arquitetura		
LC-HAB 147/11 de 27-07-2011	Francisco da Silva Fernandes		28/09/2012 - despacho final	15/01/2013 - emitido alvará construção nº 18/2013 (habitação) 16/01/2013 - prazos, início obra
LC-HAB 148/11 de 01-08-2011	Armindo Silva Costa Faria		03/08/2011 - despacho final	03/08/2011 - emitido alvará construção nº 221/2011 (2 anexos) 04/08/2011 - prazos
LC-HAB 149/11 de 03-08-2011	Nuno Miguel da Costa Ferreira	04/01/2012 - aprovada arquitetura	16/08/2012 - despacho final	17/08/2012 - prazos, aguarda emissão do alvará
LC-HAB 150/11 de 05-08-2011	Manuel Faria da Silva Araújo		02/01/2012 - entrada elementos	03/07/2012 - prazos, aguarda novos elementos
LC-HAB 151/11 de 09-08-2011	Paulo Alexandre C Azevedo		27/06/2012 - despacho final	08/01/2013 - emitido alvará construção nº 9/2013 (habitação) 08/01/2013 - prazos, início obra
LC-HAB 152/11 de 11-08-2011	Jorge Manuel Castro Ribeiro		30/04/2012 - despacho final	26/09/2012 - emitido alvará construção nº 268/2012 (habitação) 27/09/2012 - prazos, início obra
LC-HAB 153/11 de 11-08-2011	Jorge Manuel Castro Ribeiro	11/01/2012 - aprovada arquitetura	17/10/2012 - despacho final	05/11/2012 - emitido alvará construção nº 307/2012 (anexo-garagem, arrumos, cozinha e adega) 07/11/2012 - prazos, início obra
LC-HAB 154/11 de 12-08-2011	António Pereira de Azevedo		07/12/2012 - despacho final	11/12/2012 - prazos, aguarda emissão do alvará
LC-HAB 155/11 de 16-08-2011	Nuno Filipe Macedo Gomes	30/04/2012 - aprovada arquitetura		
LC-HAB 157/11 de 22-08-2011	Manuel António S Ribeiro		21/02/2012 - despacho final	01/03/2012 - prazos, aguarda emissão do alvará
LC-HAB 158/11 de 12-09-2011	Maria Celeste Alves Teixeira		14/08/2012 - despacho final	23/08/2012 - prazos, aguarda emissão do alvará
LC-HAB 159/11 de 14-09-2011	José Manuel Tinoco Almeida			
LC-HAB 160/11 de 19-09-2011	Firmino Macedo M Santos		07/10/2011 - despacho final	12/10/2011 - emitido alvará construção nº 277/2011 (ampliação de habitação) 13/10/2011 - prazos, início obra 22/11/2011 - verif implantação 23/11/2011 - prazo, concl obra
LC-HAB 161/11 de 20-09-2011	Manuel Rodrigues M Cruz	26/10/2011 - aprovada C destaque		
LC-HAB 162/11 de 23-09-2011	António Martins Rodrigues			
LC-HAB 163/11 de 26-09-2011	Augusto Manuel M Pereira			
LC-HAB 164/11 de 26-09-2011	Manuel Faria Leal		03/07/2012 - despacho final	23/07/2012 - emitido alvará construção nº 214/2012 (alteração da fachada) 10/08/2012 - prazos, início obra
LC-HAB 165/11 de 03-10-2011	Sandra Carla Machado Ribeiro	03/07/2012 - aprovada arquitetura	28/11/2012 - despacho final	28/11/2012 - prazos, aguarda emissão do alvará
LC-HAB 166/11 de 04-10-2011	Nuno Pinto Moniz Ferreira	23/02/2012 - aprovada arquitetura		
LC-HAB 167/11 de 07-10-2011	André Filipe Moreira Saraiva		24/01/2012 - despacho final	24/01/2013 - emitido alvará construção nº 28/2013 (habitação) 29/01/2013 - prazos, início obra 20/02/2013 - verif implantação 25/02/2013 - prazo, concl obra
LC-HAB 168/11 de 10-10-2011	Cunha e Sousa - imobiliária,lda		07/02/2012 - despacho final	15/02/2012 - emitido alvará construção nº 42/2012 (habitação) 20/02/2012 - início obra 12/03/2012 - verif implantação 16/03/2012 - prazo, concl obra Continua na AU-UTI 10/2013
LC-HAB 169/11 de 10-10-2011	José da Silva Sampaio			

Licenciamentos

Processo	Processo	Descrição	Outros	Ponto Situação
LC-HAB 170/11 de 11-10-2011	Alberto Joel S Carvalho Pinto		29/05/2012 - despacho final	18/06/2012 - emitido alvará construção nº 186/2012 (habitação) 18/06/2012 - início obra 02/07/2012 - verif implantação 09/07/2012 - prazo, concl obra
LC-HAB 171/11 de 11-10-2011	Maria Fernanda Morais Costa		26/09/2012 - despacho final	17/10/2012 - emitido alvará construção nº 292/2012 (habitação e anexo) 28/12/2012 - início obra
LC-HAB 172/11 de 12-10-2011	Teresa Rosa G de Azevedo	16/01/2012 - aprovada arquitetura	14/08/2012 - despacho final	22/08/2012 - emitido alvará construção nº 246/2012 (habitação) 13/09/2012 - arquivo Continua na AU-UTI 196/2012
LC-HAB 173/11 de 19-10-2011	Paula Cristina Silva Fernandes		24/07/2012 - despacho final	19/09/2012 - emitido alvará construção nº 263/2012 (habitação) 24/10/2012 - arquivo
LC-HAB 174/11 de 19-10-2011	Domingos Moreira da Silva	09/07/2012 - emitida CDES 39/2012	12/12/2012 - despacho final	02/01/2013 - emitido alvará construção nº 3/2013 (habitação) 08/01/2012 - início obra 14/01/2012 - verif implantação 13/02/2013 - prazo, concl obra
LC-HAB 176/11 de 24-10-2011	Cidália Maria C Nogueira		16/05/2012 - despacho final	15/02/2013 - emitido alvará construção nº 43/2013 (habitação) 25/02/2012 - início obra 26/02/2012 - fiscalização
LC-HAB 177/11 de 25-10-2011	Francisco Mendes de Sousa		26/12/2011 - despacho final	06/02/2012 - emitido alvará construção nº 32/2012 (alpendre) 06/02/2012 - arquivo Continua na AU-UTI 22/2012
LC-HAB 178/11 de 25-10-2011	Carlos Filipe de Sá Ferreira	07/02/2012 - aprovada arquitetura	14/05/2012 - despacho final	29/05/2012 - emitido alvará construção nº 171/2012 (habitação) 30/05/2012 - início obra 02/08/2012 - verif implantação 08/08/2012 - prazos
LC-HAB 179/11 de 27-10-2011	Elisabete Maria Faria Brito		04/01/2012 - despacho final	03/10/2012 - emitido alvará construção nº 271/2012 (habitação) 04/10/2012 - início obra 12/11/2012 - verif implantação 29/11/2012 - prazos, obra
LC-HAB 180/11 de 27-10-2011	Henrique da Silva Marques	30/11/2011 - aprovada arquitetura	26/12/2012 - despacho final	26/12/2012 - prazos, aguarda emissão alvará
LC-HAB 181/11 de 28-10-2011	David Gomes Pereira		02/07/2012 - despacho final	05/12/2012 - emitido alvará construção nº 324/2012 (habitação) 14/01/2013 - início obra 22/01/2013 - verif implantação 31/01/2013 - prazos, obra
LC-HAB 182/11 de 28-10-2011	Lucília Maria da Costa Cruz		30/04/2012 - despacho final	18/05/2012 - emitido alvará construção nº 155/2012 (anexo-arrumos) 23/05/2012 - prazos, início obra
LC-HAB 183/11 de 31-10-2011	Fernando Faria Costa	29/12/2011 - aprovada arquitetura 23/02/2012 - emitida CDES 8/2012	01/08/2012 - despacho final	06/08/2012 - prazos, aguarda emissão alvará
LC-HAB 184/11 de 31-10-2011	Álvaro Miguel C Baptista	07/02/2012 - aprovada arquitetura	18/04/2012 - despacho final	20/04/2012 - emitido alvará construção nº 104/2012 (habitação) 20/02/2013 - fiscalização à obra 25/02/2013 - prazos, obra
LC-HAB 185/11 de 31-10-2011	Ramiro Manuel Ferreira Araújo		24/01/2012 - despacho final	21/05/2012 - emitido alvará construção nº 158/2012 (anexo) 24/05/2012 - início obra 18/06/2012 - verif implantação 12/09/2012 - prazo, concl obra
LC-HAB 186/11 de 04-11-2011	Maria Gomes Rodrigues Dinis	15/12/2011 - aprovada arquitetura	28/12/2011 - entrada especialidades 02/02/2012 - despacho final	03/03/2012 - emitido alvará construção nº 58/2012 (habitação e alpendre) 12/03/2012 - início obra 19/03/2012 - verif implantação 26/03/2012 - prazo, concl obra

Licenciamentos

Processo	Processo	Descrição	Outros	Ponto Situação
LC-HAB 187/11 de 07-11-2011	Maria Ludovina Araújo Costa		12/03/2012 - despacho final	09/04/2012 - emitido alvará construção nº 97/2012 (habitação) 12/04/2012 - início obra 14/05/2012 - verif implantação 18/05/2012 - prazo, concl obra
LC-HAB 188/11 de 07-11-2011	Maria Leonilda Duarte e Sá			
LC-HAB 189/11 de 09-11-2011	Armindo Pinto Duarte		15/12/2011 - despacho final	28/12/2011 - prazos, aguarda emissão do alvará
LC-HAB 190/11 de 16-11-2011	Manuel Machado Alves	15/12/2011 - aprovada arquitetura	27/06/2011 - despacho final	13/07/2012 - emitido alvará construção nº 202/2011 (habitação e anexo) 18/07/2012 - início obra 31/07/2012 - verif implantação 06/08/2012 - prazos, obra
LC-HAB 192/11 de 18-11-2011	Joaquim da Silva Martins	07/02/2012 - aprovada arquitetura 10/04/2012 - emitida CDES 17/2012	03/12/2012 - despacho final	16/01/2013 - prazos, aguarda emissão do alvará
LC-HAB 193/11 de 23-11-2011	José Manuel Leite Fernandes		20/09/2012 - despacho final	25/09/2012 - prazos, aguarda emissão do alvará
LC-HAB 194/11 de 23-11-2011	Maria Dores Oliveira Araújo	15/12/2011 - aprovada arquitetura	19/01/2012 - entrada especialidades 23/02/2012 - despacho final	21/03/2012 - emitido alvará construção nº 75/2012 (habitação e anexo) 23/03/2012 - início obra 24/05/2012 - verif implantação 05/02/2013 - arquivo Continua na AU-UTI 30/2013
LC-HAB 196/11 de 28-11-2011	Frederico Emile Vandame	02/02/2012 - aprovada arquitetura	10/02/2012 - entrada especialidades 26/04/2012 - despacho final	27/04/2012 - emitido alvará construção nº 114/2012 (habitação) 07/05/2012 - prazos, início obra
LC-HAB 197/11 de 29-11-2011	Angélica Fernanda Cunha Silva		30/04/2012 - despacho final	02/05/2012 - prazos, aguarda emissão alvará
LC-HAB 198/11 de 30-11-2011	Joana Campos Silva			
LC-HAB 199/11 de 02-12-2011	António Silva Pereira	16/01/2012 - aprovada arquitetura e destaque de parcela	09/07/2012 - despacho final	08/08/2012 - emitido alvará construção nº 233/2012 (habitação) 08/08/2012 - prazos, início obra
LC-HAB 200/11 de 05-12-2011	José Pedro Azevedo Morais	04/01/2012 - aprovada arquitetura	23/02/2012 - despacho final	02/08/2012 - emitido alvará construção nº 228/2012 (habitação) 23/01/2013 - arquivo Continua na AU-UTI 15/2013
LC-HAB 201/11 de 14-12-2011	Manuel Domingos M Costa		24/05/2012 - despacho final	04/07/2012 - emitido alvará construção nº 193/2012 (habitação e anexo) 04/07/2012 - prazos, início obra
LC-HAB 202/11 de 19-12-2011	Elisa Maria Carneiro de Lima		16/07/2012 - despacho final	17/07/2012 - prazos, aguarda emissão alvará
LC-HAB 203/11 de 22-12-2011	José de Araújo Ribeiro		04/01/2012 - despacho final	11/01/2012 - emitido alvará construção nº 11/2012 (habitação e comércio) 12/01/2012 - arquivo Continua na AU-UTI 8/2012
LC-HAB 204/11 de 22-12-2011	Maria Filomena A Carneiro	23/01/2012 - aprovada arquitetura		03/12/2012 - prazos, aguarda novos elementos
LC-HAB 205/11 de 22-12-2011	Manuel Freitas Rodrigues		11/05/2012 - despacho final	16/05/2012 - prazos, aguarda emissão alvará
LC-HAB 206/11 de 23-12-2011	Domingos da Cunha Pereira		19/07/2012 - despacho final	24/07/2012 - prazos, aguarda emissão alvará
LC-HAB 207/11 de 26-12-2011	Paulina Oliveira Costa- cabeça	11/06/2012 - emitida certidão propriedade horizontal nº 7/2012	29/03/2012 - despacho final	02/05/2012 - emitido alvará construção nº 117/2012 (habitação e anexo) 22/08/2012 - arquivo Continua na AU-UTI 182/2012
LC-HAB 208/11 de 28-12-2011	Fernando Jorge V Pimenta		11/07/2012 - despacho final	11/07/2012 - prazos, aguarda emissão alvará
LC-HAB 209/11 de 29-12-2011	Jorge Fernando O Sampaio			
LC-HAB 210/11 de 30-12-2011	Bernardino da Cruz Machado		18/07/2012 - despacho final	25/07/2012 - prazos, aguarda emissão alvará
LC-HAB 211/11 de 30-12-2011	Rui Manuel Carvalhal Torres			
LC-HAB 212/11 de 30-12-2011	Amilcar Cunha Santos- cabeça			
LC-HAB 213/11 de 30-12-2011	Amilcar Cunha Santos- cabeça		02/10/2012 - despacho final	08/10/2012 - prazos, aguarda emissão alvará
LC-HAB 214/11 de 30-12-2011	Sérgio Miguel Silva Costa			

Licenciamentos

Processo	Processo	Descrição	Outros	Ponto Situação
LC-HAB 215/11 de 30-12-2011	José Mamede Leite Barbosa			
LC-HAB 216/11 de 30-12-2011	António Gonçalves da Silva		31/05/2012 - despacho final	18/06/2012 - emitido alvará construção nº 185/2012 (anexo) 18/06/2012 - prazos Continua na AU-AHA 12/2012 Continua na AU-UTI 194/2012
LC-HAB 1/2012 de 02-01-2012	Firmina Dias	10/09/2012 - CDES nº 53/2012	17/10/2012 - despacho final	20/05/2014 - emitido alvará construção nº 115/2014 (habitação) 16/06/2014 - prazos, início obra
LC-HAB 2/2012 de 12-01-2012	Condomínio Edif D'Antas			01/03/2012 - prazos, aguarda novos elementos
LC-HAB 3/2012 de 12-01-2012	António Fernando C Silva		21/02/2012 - deferido	12/03/2012 - emitido alvará construção nº 65/2012 (anexo para arrumos) 11/03/2014 - prazos, início obra
LC-HAB 4/2012 de 13-01-2012	Albertino Pereira V Macedo	21/02/2012 - aprovada arquitetura	05/06/2012 - despacho final	16/07/2013 - prazos, aguarda emissão do alvará
LC-HAB 5/2012 de 24-01-2012	Deolinda Amaro de Carvalho	29/03/2012 - aprovada arquitetura	24/05/2012 - despacho final	12/09/2012 - emitido alvará construção nº 258/2012 (habitação) 12/09/2012 - prazos, início obra
LC-HAB 6/2012 de 24-01-2012	Margarida da Costa Rodrigues		14/08/2012 - despacho final	27/09/2012 - emitido alvará construção nº 269/2012 (habitação) 04/10/2012 - início obra 17/06/2013 - verif implantação 01/07/2013 - prazos
LC-HAB 7/2012 de 25-01-2012	José Azevedo Campos	07/05/2012 - aprovada arquitetura 04/06/2012 - CDES nº 32/2012	21/11/2012 - despacho final	22/04/2013 - emitido alvará construção nº 94/2013 (habitação) 22/04/2013 - prazos, início obra
LC-HAB 8/2012 de 25-01-2012	José Azevedo Campos	21/02/2012 - aprovada arquitetura	10/01/2013 - despacho final	20/01/2014 - emitido alvará construção nº 16/2014 (habitação e anexo) 16/01/2014 - prazos, início obra
LC-HAB 9/2012 de 26-01-2012	José da Costa Fernandes	27/03/2012 - aprovada arquitetura	21/11/2012 - despacho final	28/03/2013 - emitido alvará construção nº 79/2013 (anexo e alpendre) 30/04/2013 - prazos, início obra
LC-HAB 10/2012 de 30-01-2012	Armindo Augusto Melo Borges			
LC-HAB 11/2012 de 31-01-2012	Armando Osório Silva Tinoco	29/03/2012 - aprovada arquitetura	14/08/2012 - despacho final	02/04/2013 - emitido alvará construção nº 81/2013 (habitação e anexo) 02/04/2014 - prazos, início obra
LC-HAB 12/2012 de 03-02-2012	Maria do Céu Abreu Lopes		16/04/2012 - despacho final	30/04/2012 - emitido alvará construção nº 115/2012 (anexo) 22/10/2013 - arquivo
LC-HAB 13/2012 de 03-02-2012	José Silva & Silva-prod aliment	29/02/2012 - aprovada arquitetura	18/04/2012 - entrada especialidades 14/05/2012 - despacho final	16/05/2012 - emitido alvará construção nº 151/2012 (habitação e anexo) 28/05/2012 - início obra 21/06/2012 - verif implantação 21/11/2013 - arquivo
LC-HAB 14/2012 de 06-02-2012	Abílio Ribeiro da Silva	12/03/2012 - aprovada arquitetura	06/02/2013 - despacho final	13/02/2013 - emitido alvará construção nº 40/2013 (habitação e anexo) 13/02/2013 - prazos, início obra
LC-HAB 16/2012 de 13-02-2012	Maria Laura Pereira Lopes		14/03/2012 - deferido	15/03/2012 - emitido alvará construção nº 69/2012 (2 anexos - garagem e arrumos) 16/03/2012 - arquivo
LC-HAB 17/2012 de 13-02-2012	Nuno Miguel C Silva Vieira	27/03/2012 - aprovada arquitetura	23/04/2012 - entrada especialidades 09/07/2012 - despacho final	18/09/2012 - emitido alvará construção nº 260/2012 (habitação) 25/09/2012 - início obra 15/10/2012 - verif implantação 22/10/2012 - prazo, concl obra
LC-HAB 18/2012 de 13-02-2012	Baltazar José de Oliveira Brito	31/05/2012 - aprovada arquitetura	02/07/2012 - entrada especialidades 01/07/2013 - despacho final	31/07/2013 - emitido alvará construção nº 192/2013 (habitação) 30/10/2013 - prazo, início obra
LC-HAB 19/2012 de 13-02-2012	Vitor Manuel Ferreira da Silva	29/03/2012 - aprovada arquitetura	29/05/2014 - despacho final	02/06/2014 - prazos, aguarda emissão do alvará
LC-HAB 20/2012 de 15-02-2012	Joaquim Maia Pereira		28/05/2013 - despacho final	22/07/2013 - emitido alvará construção nº 180/2013 (anexo) 28/04/2014 - prazos, início obra

Licenciamentos

Processo	Processo	Descrição	Outros	Ponto Situação
LC-HAB 21/2012 de 16-02-2012	Paulo José Portela Rodrigues		05/03/2013 - deferido pedido de anulação do processo	08/03/2013 - arquivo
LC-HAB 22/2012 de 16-02-2012	Urbiantas-Soc Const & Imob	21/03/2012 - aprovada arquitetura	03/04/2012 - entrada especialidades 30/04/2012 - despacho final	16/05/2012 - emitido alvará construção nº 150/2012 (habitação e anexo) 12/03/2013 - arquivo
LC-HAB 23/2012 de 16-02-2012	José Carlos de Azevedo Leite	29/03/2012 - aprovada arquitetura	17/05/2012 - entrada especialidades 16/01/2014 - despacho final	20/01/2014 - prazos, aguarda emissão do alvará
LC-HAB 24/2012 de 20-02-2012	Laura Sameiro Ferreira R Vaz	14/05/2012 - aprovada arquitetura	09/08/2012 - despacho final	02/10/2012 - emitido alvará construção nº 270/2012 (anexo - garagem) 02/10/2012 - prazo, início obra
LC-HAB 25/2012 de 22-02-2012	Marco Filipe de Sá Barbosa	31/05/2012 - aprovada arquitetura	10/07/2012 - entrada especialidades 01/08/2012 - despacho final	26/03/2013 - emitido alvará construção nº 74/2013 (ampliação de habitação e execução de alpendre) 16/05/2013 - prazo, início obra
LC-HAB 28/2012 de 27-02-2012	Alcino Duarte Serra Neves	30/05/2012 - aprovada arquitetura	03/07/2012 - despacho final	31/07/2012 - emitido alvará construção nº 223/2012 (anexo-garagem) 06/12/2013 - prazo, início obra
LC-HAB 31/2012 de 01-03-2012	Daniela Margarida de Sá Paiva		06/02/2013 - despacho final	20/12/2013 - emitido alvará construção nº 319/2013 (habitação) 09/07/2014 - prazo, início obra
LC-HAB 32/2012 de 06-03-2012	Maria Céu A Faria Machado		19/04/2012 - despacho final	08/05/2012 - emitido alvará construção nº 125/2012 (habitação) 26/03/2013 - verif implantação 16/05/2012 - fiscalização
LC-HAB 33/2012 de 07-03-2012	Candido Vitor Costa Machado	09/04/2012 - aprovada arquitetura		26/11/2012 - prazos, aguarda novos elementos
LC-HAB 34/2012 de 08-03-2012	Arlindo Miguel P Marques	09/04/2012 - aprovada arquitetura	18/06/2012 - entrada especialidades 19/07/2012 - despacho final	09/01/2012 - emitido alvará construção nº 10/2013 (habitação) 09/01/2012 - prazo, início obra
LC-HAB 35/2012 de 09-03-2012	Maria Emília Faria de Andrade	20/09/2012 - aprovada arquitetura	04/02/2013 - entrada especialidades	
LC-HAB 37/2012 de 19-03-2012	Angelo da Costa Martins	09/04/2012 - aprovada arquitetura	31/05/2012 - entrada especialidades 09/07/2012 - despacho final	30/07/2012 - emitido alvará construção nº 221/2012 (habitação) 06/08/2012 - início obra 13/08/2012 - verif implantação 22/08/2012 - prazo, concl obra
LC-HAB 38/2012 de 20-03-2012	Paula Maria F M C Teixeira	31/05/2012 - aprovada arquitetura	28/06/2012 - entrada especialidades 30/07/2012 - despacho final	09/08/2012 - prazos, aguarda emissão alvará
LC-HAB 39/2012 de 22-03-2012	Cunha e Sousa-imobiliária, lda	02/07/2012 - aprovada arquitetura	19/01/2013 - despacho final	21/11/2012 - emitido alvará construção nº 315/2012 (habitação e anexo) 21/11/2012 - início obra 11/01/2013 - verif implantação 16/01/2013 - prazo, concl obra
LC-HAB 40/2012 de 22-03-2012	Ema Antunes da Silva	09/04/2012 - aprovada arquitetura		26/11/2012 - prazos, aguarda novos elementos
LC-HAB 41/2012 de 26-03-2012	Paulo António Ribeiro Pereira	30/04/2012 - aprovada arquitetura	14/06/2012 - entrada especialidades 09/07/2012 - despacho final	16/07/2012 - prazos, aguarda emissão alvará
LC-HAB 42/2012 de 29-03-2012	Maria Emília de Sá Gonçalves		21/06/2012 - despacho final	27/06/2012 - emitido alvará construção nº 192/2012 (habitação) 27/6/2012 - prazo, início obra
LC-HAB 43/2012 de 29-03-2012	Padrão & Reis-imob Const,lda		07/05/2012 - despacho final	14/05/2012 - prazos, aguarda emissão do alvará
LC-HAB 45/2012 de 04-04-2012	Francisco da Silva	14/05/2012 - aprovada arquitetura	07/01/2013 - despacho final	07/01/2013 - prazos, aguarda emissão do alvará
LC-HAB 47/2012 de 04-04-2012	Marco Vicente F Rodrigues			
LC-HAB 48/2012 de 04-04-2012	Paulo Jorge da Silva Vidal			
LC-HAB 49/2012 de 04-04-2012	Pedro Miguel R Peixoto			
LC-HAB 50/2012 de 04-04-2012	Serafim José da Silva	14/05/2012 - aprovada arquitetura	07/01/2013 - despacho final	07/01/2013 - prazos, aguarda emissão do alvará
LC-HAB 51/2012 de 05-04-2012	Rosa Maria Martins Pereira	09/07/2012 - aprovada arquitetura		

Licenciamentos

Processo	Processo	Descrição	Outros	Ponto Situação
LC-HAB 52/2012 de 05-04-2012	Rosa Maria S R Guimarães	09/07/2012 - aprovada arquitetura	17/10/2012 - despacho final	00/00/2013 - emitido alvará construção nº 2/2013 (----) 02/01/2013 - prazo, início obra
LC-HAB 53/2012 de 09-04-2012	Manuel Joaquim G Marinho	09/07/2012 - aprovada arquitetura		19/07/2012 - prazos, aguarda especialidades
LC-HAB 54/2012 de 10-04-2012	Maria Estela Rego da Silva		12/12/2012 - despacho final	17/12/2012 - prazos, aguarda emissão do alvará
LC-HAB 55/2012 de 12-04-2012	Alberto Gomes de Freitas	24/05/2012 - aprovada arquitetura		
LC-HAB 56/2012 de 12-04-2012	Manuel Leite Martins	24/05/2012 - aprovada arquitetura	04/07/2012 - entrada especialidades 31/07/2012 - despacho final	10/12/2012 - emitido alvará construção nº 332/2012 (anexo) 10/12/2012 - prazo, início obra
LC-HAB 57/2012 de 13-04-2012	José Augusto Gomes Costa		05/09/2012 - despacho final	16/11/2012 - emitido alvará construção nº 311/2012 (anexo) 16/11/2012 - arquivo
LC-HAB 59/2012 de 17-04-2012	Manuel Boaventura F M Costa	16/05/2012 - aprovada arquitetura	29/05/2012 - entrada especialidades 02/07/2012 - despacho final	26/07/2012 - emitido alvará construção nº 220/2012 (anexos/piscina) 08/08/2012 - início obra 13/09/2012 - verif implantação 19/09/2012 - prazos, concl obra
LC-HAB 60/2012 de 20-04-2012	Jorge Manuel Ferreira da Silva	31/05/2012 - aprovada arquitetura		
LC-HAB 61/2012 de 23-04-2012	Vitor Fernando Silva Martins	14/05/2012 - aprovada arquitetura	17/10/2012 - despacho final	29/10/2012 - prazos, aguarda emissão do alvará
LC-HAB 62/2012 de 26-04-2012	Marco Paulo Azevedo Oliveira			30/05/2012 - prazos, aguarda novos elementos
LC-HAB 63/2012 de 26-04-2012	Alexandre Manuel M da Costa	18/06/2012 - aprovada arquitetura	02/07/2012 - entrada especialidades	
LC-HAB 64/2012 de 02-05-2012	Ricardo Filipe da Silva Cardoso	31/07/2012 - aprovada arquitetura	21/11/2012 - despacho final	06/12/2012 - emitido alvará construção nº 325/2012 (habitação) 06/12/2012 - início obra 22/01/2013 - verif implantação 31/01/2013 - prazos, concl obra
LC-HAB 65/2012 de 03-05-2012	José C Gonçalves Marques	03/07/2012 - aprovada arquitetura		
LC-HAB 66/2012 de 07-05-2012	Aperto Longo, imobiliária, Lda	16/05/2012 - aprovada arquitetura	28/05/2012 - entrada especialidades 31/05/2012 - despacho final	05/06/2012 - emitido alvará construção nº 178/2012 (habitação) 05/06/2012 - prazo, início obra 06/06/2012 - arquivo
LC-HAB 67/2012 de 08-05-2012	Manuel Ferreira Pinto	29/05/2012 - aprovada arquitetura 27/06/2012 - CDES nº 38/2012	30/05/2012 - entrada especialidades 07/08/2012 - despacho final	15/11/2012 - prazos, aguarda emissão alvará
LC-HAB 68/2012 de 09-05-2012	Francisco Orlando R Freitas			
LC-HAB 69/2012 de 10-05-2012	Cond C Comercial Barreiro		16/08/2012 - indeferido	
LC-HAB 70/2012 de 14-05-2012	Maria Piedade A Vieira Amaral	09/07/2012 - aprovada arquitetura	25/07/2012 - entrada especialidades 14/08/2012 - despacho final	20/08/2012 - prazos, aguarda emissão alvará
LC-HAB 71/2012 de 14-05-2012	Susana de Azevedo Pereira	02/07/2012 - aprovada arquitetura	19/11/2012 - despacho final	05/02/2013 - secretaria, aguarda emissão do alvará
LC-HAB 72/2012 de 14-05-2012	Albano Guimarães da Silva	02/07/2012 - aprovada arquitetura	17/12/2012 - despacho final	24/01/2013 - emitido alvará construção nº 29/2013 (habitação e anexo) 31/01/2013 - prazo, início obra
LC-HAB 73/2012 de 16-05-2012	Manuel Gonçalves da Rocha			
LC-HAB 74/2012 de 17-05-2012	Inácio Freitas Sá	27/06/2012 - aprovada arquitetura	04/09/2012 - despacho final	07/01/2013 - secretaria, aguarda emissão do alvará
LC-HAB 75/2012 de 17-05-2012	Adelino Jorge da Silva Dias	03/07/2012 - aprovada arquitetura	26/07/2012 - entrada especialidades 16/08/2012 - despacho final	03/10/2012 - emitido alvará construção nº 272/2012 (anexo - garagem) 03/10/2012 - início obra 05/12/2012 - verif implantação 06/02/2013 - prazos, concl obra
LC-HAB 76/2012 de 21-05-2012	José Maria Marques A Castro	18/06/2012 - aprovada arquitetura	02/07/2012 - entrada especialidades 30/07/2012 - despacho final	25/09/2012 - emitido alvará construção nº 266/2012 (habitação) 25/09/2012 - prazos, início obra
LC-HAB 77/2012 de 21-05-2012	António da Silva Costa	03/12/2012 - aprovada arquitetura		
LC-HAB 78/2012 de 24-05-2012	Josué Nuno Martins Santos		03/12/2012 - despacho final	18/01/2013 - emitido alvará construção nº 23/2013 (habitação) 23/01/2013 - prazos, início obra

Licenciamentos

Processo	Processo	Descrição	Outros	Ponto Situação
LC-HAB 79/2012 de 24-05-2012	Filipa Raquel Marinho Simões	03/07/2012 - aprovada arquitetura	19/12/2012 - despacho final	17/01/2013 - emitido alvará construção nº 21/2013 (habitação) 23/01/2013 - prazos, inicio obra 25/01/2013 - fiscalização
LC-HAB 81/2012 de 25-05-2012	José Carlos da Silva Machado			04/07/2012 - prazos, aguarda novos elementos
LC-HAB 82/2012 de 28-05-2012	Armando Ferreira de Sá	03/07/2012 - aprovada arquitetura	17/10/2012 - despacho final	10/01/2013 - emitido alvará construção nº 13/2013 (habitação) 15/01/2013 - prazos, inicio obra 22/01/2013 - fiscalização
LC-HAB 83/2012 de 29-05-2012	Raul Orlando Guimarães Dias			03/07/2012 - prazos, aguarda novos elementos
LC-HAB 84/2012 de 29-05-2012	Joaquim Oliveira Fernandes	23/07/2012 - aprovada arquitetura	21/11/2012 - despacho final	23/11/2012 - prazos, aguarda emissão alvará
LC-HAB 85/2012 de 29-05-2012	José Luís Lopes de Almeida			
LC-HAB 86/2012 de 29-05-2012	Abílio Cunha-Soc Construções	27/06/2012 - aprovada arquitetura e destaque de parcela 11/07/2012 - CDES nº 40/2012	17/10/2012 - despacho final	03/12/2012 - emitido alvará construção nº 321/2012 (habitação) 03/12/2012 - arquivo
LC-HAB 87/2012 de 29-05-2012	Mário Melo Ferreira			
LC-HAB 88/2012 de 31-05-2012	Maria Sameiro C Figueiredo		26/06/2012 - despacho final	16/07/2012 - emitido alvará construção nº 205/2012 (remodelação e restauro de habitação) 14/08/2012 - inicio obra 20/08/2012 - verif implantação 22/08/2012 - prazos, concl obra
LC-HAB 89/2012 de 31-05-2012	Joaquina Ribeiro da Silva			
LC-HAB 90/2012 de 31-05-2012	Joaquina Ribeiro da Silva			
LC-HAB 91/2012 de 05-06-2012	Ernesto da Silva Carvalho			
LC-HAB 92/2012 de 12-06-2012	Manuel Ferreira Pinto		31/07/2012 - despacho final	10/08/2012 - prazos, aguarda emissão alvará
LC-HAB 93/2012 de 14-06-2012	Moisés Ferreira Azevedo			
LC-HAB 95/2012 de 18-06-2012	Beatriz da Conceição Carneiro	02/07/2012 - aprovada arquitetura	12/07/2012 - entrada especialidades 26/07/2012 - despacho final	26/11/2012 - emitido alvará construção nº 318/2012 (habitação e anexo) 26/11/2012 - inicio obra 09/01/2013 - verif implantação 16/01/2013 - prazos, concl obra
LC-HAB 96/2012 de 18-06-2012	Maria Ines Alves Fernandes	14/08/2012 - aprovada arquitetura	20/11/2012 - entrada especialidades 10/12/2012 - despacho final	10/12/2012 - emitido alvará construção nº 337/2012 (habitação) 13/12/2012 - prazos, inicio obra
LC-HAB 97/2012 de 19-06-2012	Luís Armando A Fernandes	19/07/2012 - aprovada arquitetura	20/08/2012 - entrada especialidades 26/09/2012 - despacho final	02/10/2012 - prazos, aguarda emissão alvará
LC-HAB 98/2012 de 20-06-2012	Jorge Manuel M A Monteiro		19/09/2012 - despacho final	06/12/2012 - emitido alvará construção nº 327/2012 (habitação e anexo) 06/12/2012 - prazos, inicio obra
LC-HAB 99/2012 de 22-06-2012	Manuel dos Anjos Pereira	05/12/2012 - aprovada arquitetura		12/12/2012 - prazos, aguarda especialidades
LC-HAB 100/12 de 22-06-2012	José Moreira da Costa e outra	19/07/2012 - aprovada arquitetura	13/08/2012 - entrada especialidades 05/09/2012 - despacho final	10/10/2012 - emitido alvará construção nº 284/2012 (anexo) 08/01/2013 - arquivo
LC-HAB 101/12 de 25-06-2012	Lígia Raquel G F Marques		31/07/2012 - despacho final	22/08/2012 - emitido alvará construção nº 244/2012 (habitação e anexo) 28/08/2012 - inicio obra 11/09/2012 - verif implantação 24/09/2012 - prazos, concl obra
LC-HAB 102/12 de 26-06-2012	Manuel Silva Ferreira de Faria	16/07/2012 - aprovada arquitetura	01/08/2012 - entrada especialidades 14/08/2012 - despacho final	11/09/2012 - emitido alvará construção nº 255/2012 (anexo) 11/09/2012 - prazos, inicio obra
LC-HAB 103/12 de 26-06-2012	José Paulo Aguiar Ferreira	01/08/2012 - aprovada arquitetura	12/09/2012 - entrada especialidades 17/10/2012 - despacho final	19/10/2012 - prazos, aguarda emissão alvará
LC-HAB 104/12 de 27-06-2012	José Manuel Oliveira Costa	12/10/2012 - aprovada arquitetura	23/10/2012 - entrada especialidades 21/11/2012 - despacho final	26/11/2012 - prazos, aguarda emissão alvará

Licenciamentos

Processo	Processo	Descrição	Outros	Ponto Situação
LC-HAB 105/12 de 28-06-2012	Anabela Pinheiro da Silva			
LC-HAB 106/12 de 03-07-2012	Maria Conceição Costa Rego		14/08/2012 - despacho final	09/10/2012 - emitido alvará construção nº 278/2012 (anexo - arrumos e galinheiro) 10/10/2012 - prazos, início obra
LC-HAB 107/12 de 03-07-2012	Filipe Machado Gomes	31/07/2012 - aprovada arquitetura	21/08/2012 - entrada especialidades 20/09/2012 - despacho final	25/09/2012 - emitido alvará construção nº 267/2012 (habitação) 26/09/2012 - início obra 14/11/2012 - verif implantação 29/11/2012 - prazos, concl obra
LC-HAB 108/12 de 04-07-2012	Cristina Paula Costa Monteiro	29/10/2012 - aprovada arquitetura	30/10/2012 - entrada especialidades 14/11/2012 - despacho final	21/11/2012 - emitido alvará construção nº 316/2012 (anexo - arrumos) 27/11/2012 - início obra 11/01/2013 - verif implantação 16/01/2013 - prazos, concl obra
LC-HAB 109/12 de 05-07-2012	José Joaquim Costa Moreira			
LC-HAB 110/12 de 06-07-2012	Teresa de Oliveira	22/01/2013 - aprovada arquitetura		
LC-HAB 111/12 de 06-07-2012	Filipa Isabel Gomes Ribeiro	26/07/2012 - aprovada arquitetura	13/08/2012 - entrada especialidades	
LC-HAB 112/12 de 09-07-2012	Manuel Gomes de Carvalho			
LC-HAB 113/12 de 12-07-2012	Maria do Sameiro C Moreira			
LC-HAB 114/12 de 12-07-2012	Maria da Luz Costa Machado		20/09/2012 - despacho final	10/12/2012 - emitido alvará construção nº 342/2012 (anexo) 17/12/2012 - prazos, início obra
LC-HAB 115/12 de 12-07-2012	António A Ferreira Marques			22-08-2012
LC-HAB 116/12 de 12-07-2012	José Carlos Torres Monteiro	01/08/2012 - aprovada arquitetura	19/12/2012 - despacho final	03/01/2013 - emitido alvará construção nº 5/2013 (habitação) 16/01/2013 - início obra 16/01/2013 - fiscalização
LC-HAB 117/12 de 12-07-2012	Manuel Inácio Pereira	17/10/2012 - aprovada arquitetura	20/11/2012 - entrada especialidades 07/12/2012 - despacho final	13/12/2012 - prazos, aguarda emissão alvará
LC-HAB 118/12 de 17-07-2012	Rosa Maria Costa de Castro			
LC-HAB 119/12 de 18-07-2012	Manuel Ferreira Sampaio	05/09/2012 - aprovada arquitetura	12/10/2012 - entrada especialidades 03/12/2012 - despacho final	10/12/2012 - prazos, aguarda emissão alvará
LC-HAB 120/12 de 20-07-2012	Joaquim Ferreira Pereira	07/11/2012 - aprovada arquitetura	20/12/2012 - entrada especialidades	
LC-HAB 121/12 de 23-07-2012	António Martins de Araújo		17/10/2012 - despacho final	18/10/2012 - prazos, aguarda emissão alvará
LC-HAB 122/12 de 26-07-2012	Cond prédio Afonso Henriques		03/12/2012 - despacho final	18/12/2012 - emitido alvará construção nº 343/2012 (habitação) 18/12/2012 - prazos, início obra
LC-HAB 123/12 de 27-07-2012	Rosa da Silva Oliveira		21/11/2012 - despacho final	16/01/2013 - prazos, aguarda emissão alvará
LC-HAB 124/12 de 30-07-2012	José Carlos Alves Lopes			
LC-HAB 125/12 de 30-07-2012	Filomena de Araújo Santos		01/10/2012 - indeferido	
LC-HAB 126/12 de 02-08-2012	José Manuel Morais Pereira			
LC-HAB 127/12 de 03-08-2012	Carmen Abreu Rodrigues	20/09/2012 - aprovada arquitetura	20/11/2012 - entrada especialidades	
LC-HAB 128/12 de 08-08-2012	Domingos Mendes Monteiro	20/09/2012 - aprovada arquitetura	18/10/2012 - entrada especialidades 21/11/2012 - despacho final	26/12/2012 - emitido alvará construção nº 348/2012 (habitação) 15/01/2013 - início obra 15/01/2013 - fiscalização
LC-HAB 129/12 de 09-08-2012	Amadeu Alves Vilas Boas			
LC-HAB 130/12 de 09-08-2012	Vitor Manuel Ferreira Vila-Nova		03/12/2012 - despacho final	28/12/2012 - emitido alvará construção nº 350/2012 (habitação, anexo e alpendre) 02/01/2013 - prazos, início obra
LC-HAB 131/12 de 10-08-2012	Julio Belmiro Pereira Arandas			
LC-HAB 132/12 de 17-08-2012	Camilo F Albuquerque Costa			

Licenciamentos

Processo	Processo	Descrição	Outros	Ponto Situação
LC-HAB 133/12 de 27-08-2012	Pinheiro Silva & Oliveira, Lda		12/10/2012 - despacho final	12/12/2012 - emitido alvará construção nº 336/2012 (habitação e comércio) 13/12/2012 - início obra 13/12/2012 - fiscalização
LC-HAB 134/12 de 03-09-2012	José Silva Salgado	08/10/2012 - aprovada arquitetura	23/10/2012 - entrada especialidades 21/11/2012 - despacho final	26/11/2012 - prazos, aguarda emissão alvará
LC-HAB 135/12 de 04-09-2012	Alberto Gomes de Freitas			19/12/2012 - prazos, aguarda novos elementos
LC-HAB 136/12 de 05-09-2012	Ana Paula Sá Silva Azevedo	08/10/2012 - aprovada arquitetura	03/10/2012 - entrada especialidades 03/10/2012 - despacho final	20/12/2012 - emitido alvará construção nº 347/2012 (habitação) 20/12/2012 - início obra 03/01/2013 - fiscalização
LC-HAB 137/12 de 06-09-2012	Urbiantas-Soc Const & Imob	08/10/2012 - aprovada arquitetura	03/12/2012 - despacho final	04/12/2012 - emitido alvará construção nº 323/2012 (habitação) 05/12/2012 - prazos, início obra
LC-HAB 138/12 de 10-09-2012	Maria de Fátima L F Campos			
LC-HAB 139/12 de 12-09-2012	José Avelino Salgado da Silva	12/10/2012 - aprovada arquitetura		
LC-HAB 140/12 de 13-09-2012	Pedro Manuel Oliveira Pinto	08/10/2012 - aprovada arquitetura	24/10/2012 - despacho final	26/10/2012 - emitido alvará construção nº 299/2012 (habitação) 08/01/2013 - início obra 09/01/2013 - fiscalização
LC-HAB 141/12 de 19-09-2012	Luis Miguel Alves Fernandes	08/10/2012 - aprovada arquitetura	15/11/2012 - entrada especialidades 16/11/2012 - despacho final	16/01/2013 - aguarda emissão alvará
LC-HAB 142/12 de 19-09-2012	Jorge Daniel Oliveira Monteiro			
LC-HAB 143/12 de 24-09-2012	(Francisco Moreira da Costa	17/10/2012 - aprovada arquitetura	21/11/2012 - despacho final	17/12/2012 - emitido alvará construção nº 340/2012 (habitação) 19/12/2012 - prazos, início obra
LC-HAB 144/12 de 27-09-2012	Manuel Henriques O da Silva			
LC-HAB 145/12 de 27-09-2012	Rui Costa Pinheiro		17/10/2012 - despacho final	15/10/2012 - prazos, aguarda emissão alvará
LC-HAB 146/12 de 28-09-2012	Elvira Gracinda S Oliveira	17/10/2012 - aprovada arquitetura	21/12/2012 - entrada especialidades	
LC-HAB 147/12 de 01-10-2012	Joaquim Azevedo Macedo		17/10/2012 - despacho final	00/00/2013 - emitido alvará construção nº 4/2013 (-----) 03/01/2013 - prazos, início obra
LC-HAB 148/12 de 02-10-2012	Adelina Pacheco Silva Santos			20/11/2012 - prazos, aguarda novos elementos
LC-HAB 149/12 de 10-10-2012	Manuel Ferreira da Silva		13/11/2012 - despacho final	13/11/2012 - emitido alvará construção nº 309/2012 (alpendre) 19/11/2012 - arquivo
LC-HAB 150/12 de 10-10-2012	José de Sousa Ferreira	21/11/2012 - aprovada arquitetura e destaque de parcela 08/01/2013 - CDES nº 1/2013	13/12/2012 - entrada especialidades	
LC-HAB 151/12 de 16-10-2012	Gumersinda Carneiro Soares			
LC-HAB 152/12 de 17-10-2012	Manuel Eduardo Silva Barbosa	14/11/2012 - aprovada arquitetura 17/12/2012 - aprovada cert destaque		
LC-HAB 153/12 de 18-10-2012	Rodrigo Francisco P F Silva		16/01/2013 - despacho final	17/01/2013 - prazos, aguarda emissão alvará
LC-HAB 154/12 de 18-10-2012	Rodrigo Francisco P F Silva		16/01/2013 - despacho final	16/01/2013 - prazos, aguarda emissão alvará
LC-HAB 155/12 de 19-10-2012	Vitor Manuel S F Montenegro			
LC-HAB 156/12 de 23-10-2012	António de Castro Ferreira			
LC-HAB 157/12 de 23-10-2012	Armando Alberto L G Coutinho			
LC-HAB 158/12 de 25-10-2012	Manuel Faria Marques			
LC-HAB 159/12 de 02-11-2012	Célia Carina Mendes de Faria		03/12/2012 - despacho final	15/01/2013 - emitido alvará construção nº 17/2013 (alpendre) 15/01/2013 - início obra 15/01/2013 - fiscalização

Licenciamentos

Processo	Processo	Descrição	Outros	Ponto Situação
LC-HAB 160/12 de 05-11-2012	Fernando J Cardoso Moreira	03/12/2012 - aprovada arquitetura		
LC-HAB 161/12 de 06-11-2012	Nuno Floriando Portela F Silva		07/01/2013 - despacho final	16/01/2013 - prazos, aguarda emissão alvará
LC-HAB 162/12 de 07-11-2012	Maria Carmo Simões Freitas			
LC-HAB 163/12 de 07-11-2012	Fábio André da Silva Oliveira		03/12/2012 - despacho final	04/12/2012 - prazos, aguarda emissão alvará
LC-HAB 164/12 de 08-11-2012	Augusto M Rodrigues Costa			
LC-HAB 165/12 de 13-11-2012	Maria Celeste T C e Macedo	03/12/2012 - aprovada arquitetura	10/01/2013 - entrada especialidades	
LC-HAB 166/12 de 14-11-2012	Rui Jorge da Silva Amorim	03/12/2012 - aprovada arquitetura		
LC-HAB 167/12 de 14-11-2012	Manuel Joaquim G Marinho			
LC-HAB 168/12 de 14-11-2012	José Domingos Oliveira Faria			
LC-HAB 169/12 de 15-11-2012	Paulo Avelino Machado Ribeiro			
LC-HAB 170/12 de 21-11-2012	José Fernandes Ferreira			
LC-HAB 171/12 de 23-11-2012	Manuel Filipe Dias Gonçalves			
LC-HAB 172/12 de 27-11-2012	Manuel Carlos C Carvalho Dias			20/12/2012 - prazos, aguarda novos elementos
LC-HAB 173/12 de 04-12-2012	José Dias Pereira	07/01/2013 - aprovada arquitetura		
LC-HAB 174/12 de 05-12-2012	António da Silva Matos			
LC-HAB 175/12 de 05-12-2012	Abílio Dias Morais			
LC-HAB 176/12 de 05-12-2012	Maria Goreti A O Peixoto			
LC-HAB 177/12 de 06-12-2012	José da Silva Machado			
LC-HAB 178/12 de 10-12-2012	Daniel Aguiar Martins Moreira			
LC-HAB 179/12 de 11-12-2012	António Araújo F Marques			
LC-HAB 180/12 de 12-12-2012	António José Ferreira Costa			
LC-HAB 181/12 de 12-12-2012	Joaquim António G Salgado			
LC-HAB 182/12 de 14-12-2012	Joana Silva Martins Machado	07/01/2013 - aprovada arquitetura		
LC-HAB 183/12 de 17-12-2012	Maria João Ferreira A Matos			
LC-HAB 184/12 de 17-12-2012	Carlos Alberto Azevedo Silva			
LC-HAB 185/12 de 18-12-2012	Maria Conceição R Castro			
LC-HAB 186/12 de 19-12-2012	José Rodrigues de Sá			
LC-HAB 187/12 de 20-12-2012	Leopoldina Araújo Miranda			
LC-HAB 188/12 de 20-12-2012	José Costa Oliveira			
LC-HAB 189/12 de 28-12-2012	Arnaldo da Silva Maia			
LC-HAB 1/2013 de 02-01-2013	Manuel Borges da Fonseca		26/04/2013 - despacho final	30/04/2013 - prazos, aguarda emissão do alvará
LC-HAB 2/2013 de 07-01-2013	Manuel Joaquim T Cerqueira	06/02/2013 - aprovada arquitetura	21/02/2013 - entrada especialidades 18/03/2013 - despacho final	25/07/2013 - emitido alvará construção nº 188/2013 (habitação) 05/08/2013 - verif implantação 21/08/2013 - prazos, concl obra
LC-HAB 3/2013 de 11-01-2013	Rosa M Ferreira Guimarães	17/05/2013 - aprovada arquitetura	13/08/2013 - despacho final	13/11/2013 - emitido alvará construção nº 284/2013 (habitação) 12/11/2013 - prazos, inicio obra
LC-HAB 4/2013 de 15-01-2013	Maria Fátima Oliveira Andrade		20/03/2013 - despacho final	15/04/2013 - emitido alvará construção nº 88/2013 (garagem) 10/09/2013 - arquivo
LC-HAB 5/2013 de 17-01-2013	Adelino J Carvalho Fonseca			
LC-HAB 6/2013 de 17-01-2013	António Mesquita da Costa		08/05/2013 - despacho final	20/06/2013 - emitido alvará construção nº 142/2013 (anexos) 2/10/2013 - arquivo
LC-HAB 7/2013 de 21-01-2013	Joaquim Fernandes Marinho	20/06/2013 - aprovada arquitetura		

Licenciamentos

Processo	Processo	Descrição	Outros	Ponto Situação
LC-HAB 8/2013 de 22-01-2013	António Oliveira Jesus	28/05/2013 - aprovada arquitetura		
LC-HAB 9/2013 de 22-01-2013	Abílio Ferreira de Sousa	26/02/2013 - aprovada arquitetura	24/04/2013 - entrada especialidades 13/05/2013 - despacho final	23/05/2013 - prazos, aguarda emissão do alvará
LC-HAB 10/2013 de 24-01-2013	Joaquim dos Santos Dias			
LC-HAB 11/2013 de 14-01-2013	Maria Adelaide Silva Azevedo	03/04/2013 - aprovada arquitetura	04/07/2013 - despacho final	06/08/2013 - emitido alvará construção nº 202/2013 (habitação e anexo) 16/08/2013 - inicio obra 05/12/2013 - verif implantação 30/12/2013 - prazos, concl obra
LC-HAB 12/2013 de 25-01-2013	Paulo André Araújo Bezerra		10/04/2013 - despacho final	18/09/2013 - emitido alvará construção nº 239/2013 (anexo) 20/09/2013 - inicio obra 06/02/2014 - arquivo Continua no AU-UTI 29/2014
LC-HAB 13/2013 de 28-01-2013	Maria Benilde Santos Cruz		20/03/2013 - despacho final	08/07/2013 - emitido alvará construção nº 159/2013 (habitação) 08/07/2013 - inicio obra 30/10/2013 - prazos
LC-HAB 14/2013 de 31-01-2013	Maria Conceição C Borges		06/11/2013 - indeferido	11/11/2013 - arquivo Continua no LC-HAB 35/2013
LC-HAB 15/2013 de 31-01-2013	Diana Andreia Silva Pimenta	28/05/2013 - aprovada arquitetura	16/08/2013 - despacho final	19/11/2013 - emitido alvará construção nº 292/2013 (anexo-criação de animais de pequeno porte) 21/11/2013 - prazos, inicio obra
LC-HAB 16/2013 de 06-02-2013	João Rocha Ferreira			
LC-HAB 17/2013 de 08-02-2013	Manuel Joaquim F Carvalho		17/05/2013 - despacho final	27/06/2013 - emitido alvará construção nº 148/2013 (habitação) 25/07/2013 - inicio obra 14/08/2013 - verif implantação 10/09/2013 - prazos, concl obra
LC-HAB 18/2013 de 13-02-2013	Maria Inês Costa P Monteiro		10/05/2013 - despacho final	25/07/2013 - emitido alvará construção nº 186/2013 (habitação) 30/07/2013 - prazos
LC-HAB 19/2013 de 20-02-2013	Manuel da Costa e Silva			
LC-HAB 20/2013 de 21-02-2013	João Orlando P Gonçalves	18/03/2013 - aprovada arquitetura	16/04/2013 - entrada especialidades 08/05/2013 - despacho final	30/07/2013 - emitido alvará construção nº 191/2013 (habitação) 30/07/2013 - prazos
LC-HAB 21/2013 de 22-02-2013	Carla Sofia Oliveira Carvalho	06/01/2014 - aprovada arquitetura		
LC-HAB 22/2013 de 25-02-2013	Joaquim Cunha Gomes		20/03/2013 - despacho final	25/09/2013 - emitido alvará construção nº 246/2013 (anexo) 25/09/2013 - prazos, inicio obra
LC-HAB 23/2013 de 25-02-2013	Paulo J Sebastião Carvalho	18/03/2013 - aprovada arquitetura	28/05/2013 - despacho final	08/07/2013 - prazos, aguarda emissão do alvará
LC-HAB 24/2013 de 26-02-2013	Abílio da Costa Fernandes			
LC-HAB 25/2013 de 28-02-2013	Maria Etelvina D S R Machado	17/05/2013 - aprovada arquitetura	15/07/2013 - despacho final	02/08/2013 - emitido alvará construção nº 198/2013 (habitação) 13/08/2013 - inicio obra 03/10/2013 - verif. implantação 16/01/2014 - arquivo Continua no AU-UTI 10/2014
LC-HAB 26/2013 de 01-03-2013	Paulo José Portela Rodrigues	20/05/2013 - aprovada arquitetura	18/07/2013 - despacho final	31/07/2013 - emitido alvará construção nº 193/2013 (demolição de habitação e construção de anexo) 02/08/2013 - inicio obra 18/11/2013 - verif. implantação 04/12/2013 - fiscalização
LC-HAB 27/2013 de 04-03-2013	José Fernando Dinis Machado			
LC-HAB 28/2013 de 05-03-2013	Albino Rodrigues Pinto	20/03/2013 - aprovada arquitetura	29/07/2013 - despacho final	22/08/2013 - prazos, aguarda emissão do alvará
LC-HAB 29/2013 de 05-03-2013	Maria Arminda Miranda Pereira			

Licenciamentos

Processo	Processo	Descrição	Outros	Ponto Situação
LC-HAB 30/2013 de 07-03-2013	Sérgio Paulo Teixeira Gomes	03/04/2013 - aprovada arquitetura	28/05/2013 - despacho final	25/10/2013 - emitido alvará construção nº 266/2013 (habitação) 28/10/2013 - prazos. inicio obra
LC-HAB 31/2013 de 07-03-2013	José Simões Costa			16/04/2013 - prazos, aguarda novos elementos
LC-HAB 32/2013 de 11-03-2013	Luis Miguel Pereira Nogueira	03/04/2013 - aprovada arquitetura	22/04/2013 - entrada especialidades 10/05/2013 - despacho final	15/07/2013 - emitido alvará construção nº 165/2013 (habitação) 12/07/2013 - prazos. inicio obra
LC-HAB 33/2013 de 13-03-2013	Mundo D'Alguém, unipessoal			
LC-HAB 34/2013 de 15-03-2013	António da Costa e Silva		26/04/2013 - despacho final	04/02/2014 - emitido alvará construção nº 28/2014 (arrumos e garagem) 05/02/2014 - prazos. inicio obra
LC-HAB 35/2013 de 21-03-2013	Maria Conceição C Borges			
LC-HAB 36/2013 de 21-03-2013	Jorge Manuel Carvalho Cruz	29/05/2013 - aprovada arquitetura	18/07/2013 - despacho final	05/08/2013 - emitido alvará construção nº 199/2013 (habitação) 05/08/2013 - prazos. inicio obra
LC-HAB 37/2013 de 25-03-2013	Paula Oliveira Pinto	15/11/2013 - aprovada arquitetura		
LC-HAB 38/2013 de 28-03-2013	Vitor Manuel Abreu Pereira	20/06/2013 - aprovada arquitetura		
LC-HAB 39/2013 de 08-04-2013	Fernando Nuno Silva Barbosa			
LC-HAB 40/2013 de 10-04-2013	Conceição Augusta C Oliveira	29/07/2013 - aprovada arquitetura	12/09/2013 - entrada especialidades 06/02/2014 - despacho final	07/02/2014 - prazos, aguarda emissão do alvará
LC-HAB 41/2013 de 15-04-2013	Luis Amandio Silva Costa			
LC-HAB 42/2013 de 16-04-2013	António J Carvalho de Abreu			
LC-HAB 43/2013 de 17-04-2013	Acácio Santos Azevedo		05/11/2013 - despacho final	07/11/2013 - prazos, aguarda emissão do alvará
LC-HAB 44/2013 de 17-04-2013	Bernardete Maria A Vila Nova		06/11/2013 - despacho final	12/11/2013 - prazos, aguarda emissão do alvará
LC-HAB 45/2013 de 17-04-2013	Clara Assis Correia V Furtado	10/05/2013 - arquitetura 04/06/2013 - CDES nº 27/2013		
LC-HAB 46/2013 de 17-04-2013	José Maria Machado Monteiro		29/05/2013 - despacho final	23/07/2013 - emitido alvará construção nº 184/2013 (anexo) 23/07/2013 - inicio obra 31/07/2013 - verif implantação 21/08/2013 - prazos. concl obra
LC-HAB 47/2013 de 18-04-2013	Rosa Clara Fernandes			
LC-HAB 48/2013 de 19-04-2013	Deolinda Santos Silva Raposo		01/07/2013 - indeferido	
LC-HAB 49/2013 de 24-04-2013	Maria Balbina Pereira Sampaio	29/07/2013 - aprovada arquitetura		
LC-HAB 50/2013 de 29-04-2013	Manuel Carlos Costa S Oliveira	01/07/2013 - aprovada arquitetura	29/07/2013 - despacho final	29/08/2013 - emitido alvará construção nº 221/2013 (anexo) 02/09/2013 - arquivo
LC-HAB 51/2013 de 29-04-2013	Abílio Vieira Gonçalves	01/07/2013 - aprovada arquitetura	29/07/2013 - despacho final	29/08/2013 - emitido alvará construção nº 222/2013 (anexo) 18/09/2013 - arquivo
LC-HAB 52/2013 de 29-04-2013	Agostinho Carvalhosa Santos			
LC-HAB 53/2013 de 30-04-2013	Luis Manuel Santos Machado	04/12/2013 - aprovada arquitetura		
LC-HAB 54/2013 de 30-04-2013	Ernesto Alves da Costa		16/08/2013 - despacho final	12/09/2013 - emitido alvará construção nº 233/2013 (anexo de apoio à atividade habitacional) 16/09/2013 - prazos
LC-HAB 55/2013 de 07-05-2013	Maria de Jesus Reis Ribeiro	12/06/2013 - aprovada arquitetura e destaque de parcela	26/09/2013 - despacho final	02/10/2013 - prazos, aguarda emissão do alvará
LC-HAB 56/2013 de 07-05-2013	Bastimob, SA			
LC-HAB 57/2013 de 07-05-2013	Custódio Gomes Pereira		11/09/2013 - despacho final	06/11/2013 - emitido alvará construção nº 275/2013 (anexo e alteração de muro de vedação) 08/11/2013 - prazos
LC-HAB 58/2013 de 08-05-2013	Emp imob Carlos Correia,lda	19/12/2013 - aprovada arquitetura		

Licenciamentos

Processo	Processo	Descrição	Outros	Ponto Situação
LC-HAB 59/2013 de 09-05-2013	Henrique Cerejeira C Pereira		23/01/2014 - despacho final	27/01/2014 - prazos, aguarda emissão do alvará
LC-HAB 60/2013 de 10-05-2013	Maria do Carmo Alves Silva			
LC-HAB 61/2013 de 20-05-2013	Fernando Barbosa Pereira		16/01/2014 - despacho final	21/01/2014 - prazos, aguarda emissão do alvará
LC-HAB 62/2013 de 21-05-2013	Manuel Faria Machado		16/01/2014 - despacho final	17/01/2014 - prazos, aguarda emissão do alvará
LC-HAB 63/2013 de 30-05-2013	António Duarte T Fernandes		27/01/2014 - despacho final	29/01/2014 - prazos, aguarda emissão do alvará
LC-HAB 64/2013 de 03-06-2013	Sandra M Mesquita Fonseca	03/12/2013 - aprovada arquitetura		
LC-HAB 65/2013 de 03-06-2013	José Alberto Silva Nunes		05/07/2013 - despacho final	01/08/2013 - emitido alvará construção nº 195/2013 (habitação) 28/08/2013 - arquivo
LC-HAB 66/2013 de 05-06-2013	Joaquim Evangelista Almeida	16/08/2013 - aprovada arquitetura	20/12/2013 - despacho final	14/01/2014 - emitido alvará construção nº 12/2014 (habitação) 04/02/2014 - prazos, início obra
LC-HAB 67/2013 de 06-06-2013	Maria La Salette Sousa Silva	31/07/2013 - aprovada arquitetura	13/01/2014 - entrada especialidades	
LC-HAB 68/2013 de 12-06-2013	Maria Olinda Dias de Matos		01/07/2013 - despacho final	01/08/2013 - emitido alvará construção nº 194/2013 (anexos) 05/08/2013 - prazos, início obra
LC-HAB 69/2013 de 12-06-2013	Manuel Marques da Costa		16/08/2013 - despacho final	24/09/2013 - emitido alvará construção nº 245/2013 (anexo) 25/09/2013 - arquivo
LC-HAB 70/2013 de 14-06-2013	Maria de Lurdes Oliveira Araújo			
LC-HAB 71/2013 de 18-06-2013	Maria Fernanda Seara da Silva		04/07/2013 - despacho final	17/09/2013 - emitido alvará construção nº 237/2013 (anexos) 23/09/2013 - arquivo
LC-HAB 72/2013 de 18-06-2013	João Manuel Antunes		03/09/2013 - despacho final	09/09/2013 - prazos, aguarda emissão do alvará
LC-HAB 73/2013 de 18-06-2013	Lídia Juliana da Silva Miranda	12/11/2013 - aprovada arquitetura		15/11/2013 - prazos, aguarda especialidades
LC-HAB 74/2013 de 19-06-2013	Carlos Ribeiro Fernandes		04/07/2013 - despacho final	19/07/2013 - emitido alvará construção nº 175/2013 (habitação) 22/07/2013 - início obra 14/08/2013 - verif implantação 10/09/2013 - prazos, concl obra
LC-HAB 75/2013 de 21-06-2013	Paulo Sérgio Coutinho Leal	15/07/2013 - aprovada arquitetura	16/01/2014 - despacho final	20/01/2014 - prazos, aguarda emissão do alvará
LC-HAB 76/2013 de 26-06-2013	Maria Elisabete G Silva	02/07/2013 - aprovada arquitetura	20/09/2013 - entrada especialidades 26/09/2013 - despacho final	02/10/2013 - prazos, aguarda emissão do alvará
LC-HAB 77/2013 de 26-06-2013	Maria Glória E alves C Pereira		18/07/2013 - despacho final	27/08/2013 - emitido alvará construção nº 220/2013 (2 anexos de apoio à habitação) 04/09/2013 - prazos, início obra
LC-HAB 78/2013 de 04-07-2013	Maria do Carmo Faria Ferreira			
LC-HAB 79/2013 de 04-07-2013	António Jacinto C Nogueira	04/02/2014 - emitida CDES nº 8/2014		
LC-HAB 80/2013 de 05-07-2013	Ílídio Fernandes Marques	26/09/2013 - aprovada arquitetura	16/01/2014 - despacho final	20/01/2014 - prazos, aguarda emissão do alvará
LC-HAB 81/2013 de 05-07-2013	Manuel Barbosa Veloso		15/11/2013 - despacho final	18/11/2013 - prazos, aguarda emissão do alvará
LC-HAB 82/2013 de 11-07-2013	António da Silva Araújo		12/08/2013 - despacho final	28/10/2013 - emitido alvará construção nº 270/2013 (habitação) 13/12/2013 - verif implantação 13/12/2013 -
LC-HAB 83/2013 de 12-07-2013	Adelino Costa Oliveira		05/12/2013 - despacho final	10/12/2013 - prazos, aguarda emissão do alvará
LC-HAB 84/2013 de 17-07-2013	Manuel José Carvalho Moreira	16/08/2013 - aprovada arquitetura	27/01/2014 - despacho final	27/01/2014 - prazos, aguarda emissão do alvará
LC-HAB 85/2013 de 22-07-2013	Miguel Pires Lopes			
LC-HAB 86/2013 de 25-07-2013	José Carlos Ferreira Sampaio	16/09/2013 - aprovada arquitetura	16/09/2013 - despacho final	08/11/2013 - emitido alvará construção nº 279/2013 (habitação) 19/11/2013 Continua na AU-UTI 224/2013
LC-HAB 87/2013 de 26-07-2013	Alcinda Conceição A Carvalho			20/08/2013 - prazos, aguarda novos elementos

Licenciamentos

Processo	Processo	Descrição	Outros	Ponto Situação
LC-HAB 88/2013 de 29-07-2013	Ângela Manuela Moura Santos	16/08/2013 - aprovada arquitetura	02/12/2013 - despacho final	05/12/2013 - prazos, aguarda emissão do alvará
LC-HAB 89/2013 de 30-07-2013	Arminda Oliveira Fernandes			
LC-HAB 90/2013 de 31-07-2013	Rosária Fernanda C Costa			
LC-HAB 91/2013 de 06-08-2013	Jaime Luís da Costa Almeida			
LC-HAB 92/2013 de 06-08-2013	Manuel Vaz		16/08/2013 - despacho final	24/09/2013 - emitido alvará construção nº 244/2013 (habitação) 01/10/2013 - arquivo
LC-HAB 93/2013 de 08-08-2013	Joaquim Gil Ferreira	13/08/2013 - aprovada arquitetura	29/10/2013 - despacho final	11/11/2013 - prazos, aguarda emissão do alvará
LC-HAB 94/2013 de 21-08-2013	José Ferreira Sampaio			
LC-HAB 95/2013 de 21-08-2013	Cândido Sampaio Machado	16/09/2013 - aprovada arquitetura	29/10/2013 - despacho final	31/10/2013 - prazos, aguarda emissão do alvará
LC-HAB 96/2013 de 23-08-2013	António Augusto C de Sousa			
LC-HAB 97/2013 de 05-09-2013	Joaquim Pereira Santos	16/09/2013 - aprovada arquitetura	05/12/2013 - despacho final	09/12/2013 - prazos, aguarda emissão do alvará
LC-HAB 98/2013 de 06-09-2013	Paula Joaquina G F Vieira		16/01/2014 - despacho final	22/01/2014 - emitido alvará construção nº 17/2014 (habitação e anexo) 04/02/2014 - início obra 04/02/2014
LC-HAB 99/2013 de 09-09-2013	Maria Joaquina R G Fernandes	25/10/2013 - aprovada arquitetura		
LC-HAB 100/13 de 09-09-2013	José António Ribeiro Carvalho		16/01/2014 - despacho final	21/01/2014 - prazos, aguarda emissão do alvará
LC-HAB 101/13 de 10-09-2013	Maria Alice Machado Azevedo		03/12/2013 - despacho final	17/12/2013 - emitido alvará construção nº 315/2013 (anexo-arrumos) 17/12/2013 - início obra 08/01/2014 - verif implantação 16/01/2014 - prazos, concl obra
LC-HAB 102/13 de 10-09-2013	Ana P Gonçalves Rodrigues			06/11/2013 - prazos, aguarda novos elementos
LC-HAB 103/13 de 11-09-2013	Rui Miguel da Silva Dinis	25/10/2013 - aprovada arquitetura 21/01/2014 - emitida CDES nº 7/2014		
LC-HAB 104/13 de 12-09-2013	Juliana Isabel C Azevedo Cruz			
LC-HAB 105/13 de 17-09-2013	Marta Isabel Reis Pinto	04/12/2013 - aprovada arquitetura		
LC-HAB 106/13 de 18-09-2013	Olinda Pinto de Campos		05/11/2013 - despacho final	06/11/2013 - emitido alvará construção nº 278/2013 (anexo-garagem) 06/11/2013 - prazos, início obra
LC-HAB 107/13 de 19-09-2013	Artur Domingos O Ramos	27/12/2013 - aprovada arquitetura		
LC-HAB 108/13 de 23-09-2013	Luís Rogério Valente Moutinho	25/10/2013 - aprovada arquitetura	13/01/2014 - entrada especialidades 27/01/2014 - despacho final	28/01/2014 - prazos, aguarda emissão do alvará
LC-HAB 109/13 de 26-09-2013	Rui Miguel Oliveira Marques	25/10/2013 - aprovada arquitetura	07/01/2014 - entrada especialidades	
LC-HAB 110/13 de 02-10-2013	Bruno Filipe Ribeiro Maia		31/01/2014 - despacho final	05/02/2014 - prazos, aguarda emissão do alvará
LC-HAB 111/13 de 07-10-2013	António Augusto O Guimarães		24/01/2014 - despacho final	24/01/2014 - emitido alvará construção nº 22/2014 (habitação) 04/02/2014 - prazos, início obra
LC-HAB 112/13 de 08-10-2013	António da Costa Pinheiro			
LC-HAB 113/13 de 10-10-2013	Idalina Maria Ribeiro C Forte		14/11/2013 - despacho final	15/11/2013 - emitido alvará construção nº 288/2013 (anexo) 22/11/2013 - arquivo Continua na AU-UTI 230/2013
LC-HAB 114/13 de 11-10-2013	Rui Manuel Silva Moreira	04/12/2013 - aprovada arquitetura	06/01/2014 - entrada especialidades	
LC-HAB 115/13 de 15-10-2013	Rui Miguel F Macedo Oliveira			
LC-HAB 116/13 de 21-10-2013	Maria da Natividade S M Alves			
LC-HAB 117/13 de 21-10-2013	Fernando Azevedo de Oliveira	10/12/2013 - aprovada arquitetura 16/01/2014 - emitida CDES nº 2/2014		

Licenciamentos

Processo	Processo	Descrição	Outros	Ponto Situação
LC-HAB 118/13 de 24-10-2013	Maria Ferreira de Oliveira	30/10/2013 - aprovada arquitetura e destaque de parcela	05/12/2013 - despacho final	11/12/2013 - prazos, aguarda emissão do alvará
LC-HAB 119/13 de 30-10-2013	Delfim de Freitas			
LC-HAB 120/13 de 30-10-2013	José Cunha Oliveira			
LC-HAB 121/13 de 30-10-2013	Alexandre Jorge Couto Ferreira		05/12/2013 - despacho final	06/12/2013 - prazos, aguarda emissão do alvará
LC-HAB 122/13 de 30-10-2013	Comeip-moldes & cortantes			
LC-HAB 123/13 de 04-11-2013	Paulo E G Andrade Araújo	31/01/2014 - aprovada arquitetura		
LC-HAB 124/13 de 05-11-2013	Manuel Araújo Mesquita			
LC-HAB 125/13 de 06-11-2013	Anibal Filipe Rodrigues Lopes			
LC-HAB 126/13 de 07-11-2013	Nuno Filipe Oliveira Borges			
LC-HAB 127/13 de 08-11-2013	António Silva Cardoso	05/12/2013 - aprovada arquitetura	11/12/2013 - entrada especialidades 16/01/2014 - despacho final	21/01/2014 - prazos, aguarda emissão do alvará
LC-HAB 128/13 de 12-11-2013	Domingos Ladeira da Silva			
LC-HAB 129/13 de 13-11-2013	José Alberto S Fernandes	06/12/2013 - aprovada arquitetura	22/01/2014 - entrada especialidades	
LC-HAB 130/13 de 15-11-2013	Maria Manuela M de Sousa	06/12/2013 - aprovada arquitetura		
LC-HAB 131/13 de 18-11-2013	Maria da Luz Pinto Rosinha		06/12/2013 - despacho final	10/12/2013 - prazos, aguarda emissão do alvará
LC-HAB 132/13 de 19-11-2013	Carlos Alberto da Silva Dias	13/12/2013 - aprovada arquitetura		
LC-HAB 133/13 de 25-11-2013	Abílio Cunha-Soc Construções			
LC-HAB 134/13 de 25-11-2013	Fernando Francisco Azevedo	16/01/2014 - aprovada arquitetura		
LC-HAB 135/13 de 25-11-2013	Romão Adalberto M de Sousa	06/01/2014 - aprovada arquitetura		
LC-HAB 136/13 de 25-11-2013	Margarida da Costa Rodrigues	27/12/2013 - aprovada arquitetura		
LC-HAB 137/13 de 02-12-2013	José Fernando B Rodrigues	0/10/2014 - deferido arquitetura		
LC-HAB 138/13 de 04-12-2013	Joaquim Agostinho M Mendes			
LC-HAB 139/13 de 05-12-2013	Joaquim de Sá Pinheiro			
LC-HAB 140/13 de 05-12-2013	Jorge António B Fernandes		27/12/2013 - despacho final	28/01/2014 - emitido alvará construção nº 24/2014 (anexo) 28/01/2014 - prazos, início obra
LC-HAB 141/13 de 09-12-2013	António M S Leão Mendes		16/01/2014 - despacho final	20/01/2014 - prazos, aguarda emissão do alvará
LC-HAB 142/13 de 18-12-2013	Jorge Manuel Silva Barbosa			
LC-HAB 143/13 de 19-12-2013	Anibal Filipe Rodrigues Lopes			
LC-HAB 144/13 de 19-12-2013	Serafim Cunha Azevedo			
LC-HAB 145/13 de 20-12-2013	Filipa Daniela Oliveira da Silva			
LC-HAB 146/13 de 23-12-2013	Paulo Fernando F Gomes	31/01/2014 - aprovada arquitetura		
LC-HAB 147/13 de 26-12-2013	Mário José de Sousa Almeida			
LC-HAB 148/13 de 30-12-2013	Miguel Carvalho de Castro	31/01/2014 - aprovada arquitetura		
LC-HAB 1/2014 de 06-01-2014	Maria Albertina G Loureiro	31/01/2014 - aprovada arquitetura	08/07/2014 - despacho final	22/09/2014/2014 - emitido alvará construção nº 215/2014 (habitação) 06/10/2014 - início obra 06/10/2014 -
LC-HAB 2/2014 de 10-01-2014	Maria do Carmo Cunha Pereira			
LC-HAB 3/2014 de 15-01-2014	José Maria Faria Carneiro		27/03/2014 - despacho final	24/04/2014 - emitido alvará construção nº 95/2014 (alpendres-arrumos e garagem) 24/04/2014 - prazos, início obra
LC-HAB 4/2014 de 22-01-2014	Marco Paulo Marques Sousa		07/03/2014 - despacho final	09/04/2014 - emitido alvará construção nº 84/2014 (anexo) 05/05/2014 - prazos, início obra

Licenciamentos

Processo	Processo	Descrição	Outros	Ponto Situação
LC-HAB 5/2014 de 24-01-2014	Carlos Eduardo O Mendes	21/02/2014 - aprovada arquitetura	08/10/2014 - despacho final	09/10/2014 - secretaria, aguarda emissão do alvará
LC-HAB 6/2014 de 27-01-2014	Mário Oliveira Reis		17/03/2014 - despacho final	04/04/2014 - emitido alvará construção nº 74/2014 (garagem e arrumos) 19/08/2014 - arquivo
LC-HAB 7/2014 de 27-01-2014	José Fernando Dinis Machado	21/02/2014 - aprovada arquitetura	29/05/2014 - despacho final	11/08/2014 - emitido alvará construção nº 186/2014 (habitação e anexos) 07/10/2014 - inicio obra 08/10/2014 -
LC-HAB 8/2014 de 30-01-2014	Ricardo Manuel Sá Ribeiro		21/02/2014 - despacho final	12/06/2014 - aguarda emissão do alvará
LC-HAB 9/2014 de 30-01-2014	João Miguel Oliveira Fernandes	13/05/2014 - aprovada arquitetura	26/08/2014 - despacho final	01/09/2014 - , aguarda emissão do alvará
LC-HAB 10/2014 de 30-01-2014	Ana Maria da Silva Campinho		06/10/2014 - despacho final	08/10/2014 - prazos, aguarda emissão do alvará
LC-HAB 11/2014 de 04-02-2014	Álvaro Miguel Castro Oliveira	29/05/2014 - aprovada arquitetura		
LC-HAB 12/2014 de 04-02-2014	Davide Salgado Lima	09/04/2014 - aprovada arquitetura	03/06/2014 - despacho final	06/06/2014 - prazos, aguarda emissão do alvará
LC-HAB 13/2014 de 05-02-2014	Domingos J Marques Ferreira	30/07/2014 - aprovada arquitetura	10/10/2014 - despacho final	10/10/2014 - aguarda emissão do alvará
LC-HAB 14/2014 de 07-02-2014	Lísia Maria S Carvalho Santos	29/05/2014 - aprovada arquitetura	09/07/2014 - emitida CDES nº 42/2014 29/07/2014 - despacho final	13/08/2014 - prazos, aguarda emissão do alvará
LC-HAB 15/2014 de 11-02-2014	Herminia Machado Nogueira	06/05/2014 - aprovada arquitetura	08/07/2014 - despacho final	03/10/2014 - emitido alvará construção nº 235/2014 (ampliação de habitação) 06/10/2014 - prazos
LC-HAB 16/2014 de 14-02-2014	Rock Concrete Struc Unip, lda			Continua LC-HAB 59/2014 13/05/2014 - arquivo
LC-HAB 17/2014 de 17-02-2014	Nanci Guimarães da Silva			
LC-HAB 18/2014 de 18-02-2014	Fernando Sampaio Machado	15/04/2014 - aprovada arquitetura	29/07/2014 - despacho final	06/10/2014 - emitido alvará construção nº 237/2014 (habitação e anexo) 06/10/2014 - prazos
LC-HAB 19/2014 de 19-02-2014	Abílio Cunha-soc construções	07/03/2014 - aprovado destaque de parcela	09/04/2014 - emitida CDES nº 22/2014 15/05/2014 - despacho final	03/06/2014 - emitido alvará construção nº 127/2014 (habitação) 29/05/2014 - prazos
LC-HAB 20/2014 de 25-02-2014	José Pinheiro dos Santos	13/05/2014 - aprovada arquitetura	10/10/2014 - despacho final	10/10/2014 - secretaria, aguarda emissão do alvará
LC-HAB 21/2014 de 26-02-2014	Lúisa Maria da Silva Costa		15/05/2014 - despacho final	21/08/2014 - emitido alvará construção nº 189/2014 (anexo-arrumos e garagem) 21/08/2014
LC-HAB 22/2014 de 03-03-2014	Agostinho Saldanha Almeida			
LC-HAB 23/2014 de 05-03-2014	Francisco José R Correia Pinto	20/03/2014 - aprovada arquitetura	27/05/2014 - despacho final	26/08/2014 - emitido alvará construção nº 191/2014 (habitação) 28/08/2014 - inicio obra 17/09/2014 - verif implantação 23/09/2014 - prazos
LC-HAB 24/2014 de 06-03-2014	Francelina da Silva Freitas	13/05/2014 - aprovada arquitetura	18/09/2014 - despacho final	24/09/2014 - prazos, aguarda emissão do alvará
LC-HAB 25/2014 de 06-03-2014	José da Silva Mirra	20/03/2014 - aprovada arquitetura	11/07/2014 - despacho final	22/07/2014 - prazos, aguarda emissão do alvará
LC-HAB 26/2014 de 17-03-2014	Maria Manuela O Machado	09/04/2014 - aprovada arquitetura	02/06/2014 - entrada especialidades 09/06/2014 - despacho final	18/06/2014 - prazos, aguarda emissão do alvará
LC-HAB 27/2014 de 17-03-2014	Manuel Ribeiro Sousa	12/06/2014 - aprovada arquitetura	24/09/2014 - despacho final	29/09/2014 - prazos, aguarda emissão do alvará
LC-HAB 28/2014 de 18-03-2014	António Filipe C Sá Barbosa	19/06/2014 - aprovada arquitetura		
LC-HAB 29/2014 de 18-03-2014	Davide Manuel S Rodrigues	15/04/2014 - aprovada arquitetura	08/07/2014 - despacho final	07/08/2014 - prazos, aguarda emissão do alvará
LC-HAB 30/2014 de 19-03-2014	Manuel da Costa Oliveira	06/10/2014 - aprovada arquitetura		
LC-HAB 31/2014 de 25-03-2014	Juliana Patrícia F Carvalho		27/05/2014 - despacho final	16/09/2014 - emitido alvará construção nº 210/2014 (habitação) 03/10/2014 - inicio obra 09/10/2014- verif implantação 10/10/2014 -
LC-HAB 33/2014 de 25-03-2014	João Ribeiro Cunha	15/04/2014 - aprovada arquitetura		
LC-HAB 34/2014 de 27-03-2014	Maria Emília Pinheiro Faria	08/07/2014 - aprovada arquitetura		

Licenciamentos

Processo	Processo	Descrição	Outros	Ponto Situação
LC-HAB 36/2014 de 31-03-2014	Raul Pinto de Oliveira		12/06/2014 - despacho final	23/06/2014 - prazos, aguarda emissão do alvará
LC-HAB 37/2014 de 01-04-2014	Orlando Francisco Rodrigues	19/06/2014 - aprovada arquitetura		
LC-HAB 38/2014 de 01-04-2014	Clementina Flora C Pereira	26/04/2014 - aprovada arquitetura	30/07/2014 - emitida CDES nº 46/2014	
LC-HAB 39/2014 de 02-04-2014	Susana Maria Costa e Silva	08/07/2014 - aprovada arquitetura	29/09/2014 - despacho final	07/10/2014 - prazos, aguarda emissão do alvará
LC-HAB 40/2014 de 03-04-2014	Manuel António P Cardoso	26/08/2014 - aprovada arquitetura	10/10/2014 - despacho final	10/10/2014 - aguarda emissão do alvará
LC-HAB 41/2014 de 07-04-2014	Maria João F Alves Matos	23/04/2014 - aprovada arquitetura	15/09/2014 - emitida CDES nº 58/2014 18/09/2014 - despacho final	24/09/2014 - emitido alvará construção nº 218/2014 (habitação) 08/10/2014 -
LC-HAB 42/2014 de 07-04-2014	Pedro Marino Dinis Pereira	06/05/2014 - aprovada arquitetura	05/06/2014 - emitida CDES nº 37/2014 11/08/2014 - despacho final	03/10/2014 - aguarda emissão do alvará
LC-HAB 43/2014 de 07-04-2014	António Pereira Oliveira		29/04/2014 - deferido	09/06/2014 - emitido alvará construção nº 132/2014 (coberto para recolha de alfaiais agrícolas) 06/06/2014 - inicio obra 30/07/2014 - verif implantação 14/08/2014 - prazos, concl obra
LC-HAB 44/2014 de 08-04-2014	Francisco de Araújo Miranda			
LC-HAB 45/2014 de 09-04-2014	David de Oliveira Brito	21/05/2014 - aprovada arquitetura	11/09/2014 - despacho final	25/09/2014 - emitido alvará construção nº 219/2014 (habitação) 25/09/2014 - inicio obra 07/10/2014 - verif implantação 10/10/2014 -
LC-HAB 46/2014 de 10-04-2014	Manuel Gomes Araújo Costa		18/07/2014 - despacho final	31/07/2014 - emitido alvará construção nº 178/2014 (habitação) 04/08/2014 - inicio obra 18/09/2014 - verif implantação 29/09/2014 - prazos
LC-HAB 47/2014 de 10-04-2014	Ricardo José Monteiro Veloso	06/05/2014 - aprovada arquitetura	06/10/2014 - despacho final	08/10/2014 - prazos, aguarda emissão do alvará
LC-HAB 48/2014 de 11-04-2014	Jorge Manuel Moreira Ferreira		11/07/2014 - despacho final	22/07/2014 - prazos, aguarda emissão do alvará
LC-HAB 49/2014 de 11-04-2014	José Carlos Salazar Marques	29/04/2014 - aprovada arquitetura 05/05/2014 - entrada especialidades	07/05/2014 - despacho final	09/05/2014 - emitido alvará construção nº 105/2014 (anexo) 14/05/2014 - arquivo
LC-HAB 50/2014 de 15-04-2014	Agostinho Abreu Cunha		06/08/2014 - despacho final	13/08/2014 - emitido alvará construção nº 188/2014 (anexo de apoio à atividade habitacional) 13/08/2014 - prazos
LC-HAB 51/2014 de 15-04-2014	Maria Leonilde Machado Silva	29/05/2014 - aprovada arquitetura	08/07/2014 - despacho final	29/09/2014 - emitido alvará construção nº 223/2014 (habitação) 30/07/2014 - prazos, inicio obra
LC-HAB 52/2014 de 17-04-2014	Marisa G Gonçalves Afonso	12/06/2014 - aprovada arquitetura	09/10/2014 - entrada especialidades	
LC-HAB 53/2014 de 22-04-2014	Abílio Cunha-Soc Construções	06/05/2014 - aprovada arquitetura	18/07/2014 - despacho final	30/07/2014 - emitido alvará construção nº 177/2014 (habitação) 08/10/2014 - inicio obra 08/10/2014 -
LC-HAB 54/2014 de 29-04-2014	Manuel Ribeiro de Carvalho	12/06/2014 - aprovada arquitetura	18/07/2014 - despacho final	31/07/2014 - prazos, aguarda emissão do alvará
LC-HAB 55/2014 de 29-04-2014	Seraical-reconversão de mat.			02/09/2014 - prazos, aguarda novos elementos
LC-HAB 56/2014 de 05-05-2014	Gabriel da Silva Dias Santos	15/05/2014 - aprovada arquitetura	29/09/2014 - despacho final	03/10/2014 - prazos, aguarda emissão do alvará
LC-HAB 57/2014 de 07-05-2014	Luís Manuel Carvalho de Melo	26/05/2014 - aprovada arquitetura	08/07/2014 - despacho final	23/09/2014 - emitido alvará construção nº 217/2014 (habitação e anexo) 06/10/2014 -
LC-HAB 58/2014 de 07-05-2014	Maria Alice M Dias Azevedo		11/08/2014 - despacho final	12/08/2014 - prazos, aguarda emissão do alvará
LC-HAB 59/2014 de 08-05-2014	Rock Concrete Struc unipess.			
LC-HAB 60/2014 de 08-05-2014	Hugo Miguel F Costa Silva			
LC-HAB 61/2014 de 09-05-2014	Luis Gomes Carneiro	29/05/2014 - aprovada arquitetura	08/07/2014 - emitida CDES nº 40/2014 11/08/2014 - despacho final	20/08/2014 - prazos, aguarda emissão do alvará

Licenciamentos

Processo	Processo	Descrição	Outros	Ponto Situação
LC-HAB 62/2014 de 12-05-2014	Helena Manuela Silva Marques	20/05/2014 - aprovada arquitetura		
LC-HAB 63/2014 de 13-05-2014	Joaquim da Silva		29/07/2014 - despacho final	30/09/2014 - emitido alvará construção nº 225/2014 (garagem) 30/09/2014 - prazos
LC-HAB 64/2014 de 14-05-2014	José Manuel Cunha Ferreira	12/06/2014 - aprovada arquitetura		
LC-HAB 65/2014 de 15-05-2014	Fundis, SA			
LC-HAB 66/2014 de 20-05-2014	António da Costa Ribeiro			
LC-HAB 67/2014 de 21-05-2014	Pedro Miguel Almeida Miranda		18/07/2014 - despacho final	24/07/2014 - prazos, aguarda emissão do alvará
LC-HAB 69/2014 de 29-05-2014	Nelson Renato Araújo Gomes		23/06/2014 - indeferido	
LC-HAB 70/2014 de 29-05-2014	Aires Alexandre Pinto Moreira			
LC-HAB 71/2014 de 05-06-2014	José Simões da Silva	27/06/2014 - aprovada arquitetura		
LC-HAB 72/2014 de 05-06-2014	Nuno Pinto Moniz Ferreira			
LC-HAB 73/2014 de 12-06-2014	António de Oliveira Vieira	29/07/2014 - aprovada arquitetura		
LC-HAB 74/2014 de 12-06-2014	José da Silva Rodrigues		08/07/2014 - despacho final	12/09/2014 - emitido alvará construção nº 207/2014 (anexo-garagem) 06/10/2014 - prazos
LC-HAB 75/2014 de 12-06-2014	Elisabete M Azevedo Araújo		08/07/2014 - despacho final	07/10/2014 - emitido alvará construção nº 242/2014 (alpendres) 07/10/2014 - prazos
LC-HAB 76/2014 de 17-06-2014	Maria Luisa Sousa S Crista	14/07/2014 - aprovada arquitetura	11/08/2014 - despacho final	20/08/2014 - prazos, aguarda emissão do alvará
LC-HAB 77/2014 de 18-06-2014	José Carlos Araújo Costa		26/06/2014 - despacho final	27/06/2014 - emitido alvará construção nº 150/2014 (anexo) 27/06/2014 - prazos
LC-HAB 78/2014 de 25-06-2014	Lucrécia Almeida Martins			
LC-HAB 79/2014 de 26-06-2014	Cláudia G C Freitas Bezerra	30/07/2014 - aprovada arquitetura	16/09/2014 - despacho final	17/09/2014 - prazos, aguarda emissão do alvará
LC-HAB 80/2014 de 26-06-2014	Maria Lasalete Novais Carvalho			
LC-HAB 81/2014 de 26-06-2014	Manuel Araújo Carvalho			
LC-HAB 82/2014 de 30-06-2014	André Filipe Moreira Saraiva		29/07/2014 - indeferido	
LC-HAB 83/2014 de 08-07-2014	Maria Lurdes M dos Santos		07/08/2014 - emitida CDES nº 47/2014	
LC-HAB 84/2014 de 08-07-2014	Carlos Alberto Silva Pinheiro		11/08/2014 - despacho final	12/09/2014 - emitido alvará construção nº 206/2014 (2 anexos) 25/09/2014 - prazos
LC-HAB 85/2014 de 08-07-2014	Debora Letícia Pereira Cruz	01/09/2014 - aprovada arquitetura		
LC-HAB 86/2014 de 09-07-2014	João Miguel Baptista da Silva	11/08/2014 - aprovada arquitetura		
LC-HAB 87/2014 de 09-07-2014	Predimes construções, lda			
LC-HAB 88/2014 de 09-07-2014	Manuel Carlos Martins Costa		30/07/2014 - despacho final	13/08/2014 - prazos, aguarda emissão do alvará
LC-HAB 89/2014 de 14-07-2014	Maria Helena Ferreira Salgado	11/08/2014 - aprovada arquitetura	29/09/2014 - despacho final	01/10/2014 - prazos, aguarda emissão do alvará
LC-HAB 90/2014 de 16-07-2014	Paulo Armando Cunha Costa			
LC-HAB 91/2014 de 17-07-2014	Maria Carmo A R Machado	11/08/2014 - aprovada arquitetura		
LC-HAB 92/2014 de 23-07-2014	Joaquim Sousa e Silva	26/08/2014 - aprovada arquitetura		
LC-HAB 93/2014 de 24-07-2014	António Lopes Gonçalves			
LC-HAB 94/2014 de 29-07-2014	Ruben Miguel Moreira Saraiva	18/09/2014 - aprovada arquitetura		
LC-HAB 95/2014 de 30-07-2014	José Carlos Machado Oliveira			
LC-HAB 96/2014 de 01-08-2014	Manuel da Costa Pereira			
LC-HAB 97/2014 de 04-08-2014	Manuel Alcino de Sá Duarte			
LC-HAB 98/2014 de 05-08-2014	Susana Cristina Sousa Costa			

Licenciamentos

Processo	Processo	Descrição	Outros	Ponto Situação
LC-HAB 99/2014 de 05-08-2014	Manuel Sérgio Sá Lopes	01/09/2014 - aprovada arquitetura		
LC-HAB 100/14 de 06-08-2014	Joaquim Carneiro Marinho	26/08/2014 - aprovada arquitetura		
LC-HAB 101/14 de 11-08-2014	Carlos Nuno da Silva Costa			
LC-HAB 102/14 de 11-08-2014	Jocaramanda-materiais const			
LC-HAB 103/14 de 13-08-2014	Rosa Manuela F Lopes Rafael			
LC-HAB 104/14 de 14-08-2014	Francisco Silva Mendes			
LC-HAB 105/14 de 14-08-2014	Pedro Filipe Gomes Pinheiro	24/09/2014 - aprovada arquitetura		
LC-HAB 106/14 de 14-08-2014	Joana Filipa Sousa Campos			
LC-HAB 107/14 de 18-08-2014	Óscar da Silva Moreira			
LC-HAB 108/14 de 18-08-2014	Toldos Cardoso & Macedo,lda	01/09/2014 - aprovada arquitetura		
LC-HAB 109/14 de 19-08-2014	Maria Conceição O Fernandes			
LC-HAB 110/14 de 19-08-2014	Luís Diniz Simões			
LC-HAB 111/14 de 21-08-2014	Zeferino J S Araújo Pinheiro	18/09/2014 - aprovada arquitetura		
LC-HAB 112/14 de 03-09-2014	Albino da Silva Oliveira			
LC-HAB 113/14 de 08-09-2014	(Mónica Daniela Pinto da Silva			
LC-HAB 114/14 de 09-09-2014	Luís Fernando Vaz Pereira			
LC-HAB 115/14 de 09-09-2014	António José Meirinho Martins			
LC-HAB 116/14 de 16-09-2014	João Peliteiro S Unipessoal,lda			
LC-HAB 117/14 de 18-09-2014	João da Silva Pereira			
LC-HAB 118/14 de 22-09-2014	João Manuel de Sá e Silva			
LC-HAB 118/14 de 22-09-2014	João Manuel de Sá e Silva		21/11/2014 - despacho final	24/11/2014 - emitido alvará construção nº 279/2014 (anexo-arrumos) 01/12/2014 - inicio obra 01/12/2014 - gab topografia
LC-HAB 119/14 de 06-10-2014	José Ferreira Martins	30/10/2014 - aprovada arquitetura	14/01/2015 - despacho final	14/01/2015 - secretaria, aguarda emissão do alvará
LC-HAB 120/14 de 07-10-2014	Paula Rosa Fernandes Costa	30/10/2014 - aprovada arquitetura	17/12/2014 - despacho final	19/12/2014 - prazos, aguarda emissão do alvará
LC-HAB 121/14 de 10-10-2014	José Carlos Costa Ferreira	30/10/2014 - aprovada arquitetura		
LC-HAB 122/14 de 10-10-2014	Armando da Silva	11/11/2014 - aprovada arquitetura		
LC-HAB 123/14 de 13-10-2014	Michael Costa Machado	02/12/2014 - aprovada arquitetura		
LC-HAB 124/14 de 15-10-2014	João Manuel de Sá e Silva	26/11/2014 - aprovada arquitetura		
LC-HAB 125/14 de 16-10-2014	Estela Celeste Silva Torres			
LC-HAB 126/14 de 16-10-2014	Maria Ferreira Martins			
LC-HAB 127/14 de 21-10-2014	Ana Filipa da Silva Costa	06/11/2014 - aprovada arquitetura	14/01/2015 - despacho final	16/01/2015 - secretaria, aguarda emissão do alvará
LC-HAB 128/14 de 21-10-2014	José Carlos Machado Sá	13/11/2014 - aprovada arquitetura	10/12/2014 - despacho final	11/12/2014 - prazos, aguarda emissão do alvará
LC-HAB 129/14 de 22-10-2014	Vitor Manuel Oliveira Araújo	11/11/2014 - aprovada arquitetura		
LC-HAB 131/14 de 23-10-2014	Angelina Sousa Ribeiro Silva	02/12/2014 - aprovada arquitetura		
LC-HAB 132/14 de 23-10-2014	Daniel Aguiar Martins Moreira	06/11/2014 - aprovada arquitetura	06/01/2015 - despacho final	14/01/2015 - prazos, aguarda emissão do alvará
LC-HAB 133/14 de 24-10-2014	Francisco Mariz Carneiro		24/11/2014 - CDES nº 74/2014 15/12/2014 - despacho final	19/12/2014 - prazos, aguarda emissão do alvará
LC-HAB 134/14 de 27-10-2014	Manuel Augusto M O Barros	05/11/2014 - aprovada arquitetura		
LC-HAB 135/14 de 28-10-2014	José Carlos Silva Araújo	20/11/2014 - aprovada arquitetura	23/12/2014 - despacho final	09/01/2015 - prazos, aguarda emissão do alvará
LC-HAB 136/14 de 29-10-2014	Marco P Henriques Gonçalves	13/11/2014 - aprovada arquitetura		
LC-HAB 137/14 de 30-10-2014	Horácio Ramos Moreira	14/11/2014 - aprovada arquitetura		

Licenciamentos

Processo	Processo	Descrição	Outros	Ponto Situação
LC-HAB 138/14 de 31-10-2014	José Orlando Carvalho Faria			
LC-HAB 139/14 de 04-11-2014	António da Costa Simões		22/12/2014 - despacho final	06/01/2015 - prazos, aguarda emissão do alvará
LC-HAB 140/14 de 04-11-2014	António da Silva Ferreira	26/11/2014 - aprovada arquitetura		
LC-HAB 141/14 de 11-11-2014	Francisco António OG Ferreira	04/12/2014 - aprovada arquitetura		
LC-HAB 142/14 de 12-11-2014	Vitor M Rodrigues Ferreira	02/12/2014 - aprovada arquitetura		
LC-HAB 143/14 de 13-11-2014	Maria Conceição Sousa Abreu	04/12/2014 - aprovada arquitetura		
LC-HAB 144/14 de 13-11-2014	Manuel João Vaz	02/12/2014 - aprovada arquitetura		
LC-HAB 145/14 de 13-11-2014	Manuel João Vaz	04/12/2014 - aprovada arquitetura		
LC-HAB 146/14 de 19-11-2014	José Maria da Silva	17/12/2014 - aprovada arquitetura	14/01/2015 - despacho final	16/01/2015 - prazos, aguarda emissão do alvará
LC-HAB 147/14 de 19-11-2014	Joaquim da Costa	10/12/2014 - aprovada arquitetura		
LC-HAB 148/14 de 21-11-2014	Manuel Freitas Rodrigues	10/12/2014 - aprovada arquitetura	08/01/2015 - despacho final	08/01/2015 - emitido alvará construção nº 4/2015 (alteração de uma habitação para 2 habitações e alteração de fachadas) 09/01/2015 - prazos, início obra
LC-HAB 149/14 de 21-11-2014	José Candido Simões Costa			
LC-HAB 150/14 de 26-11-2014	Carla Filipa da Silva Ferreira			
LC-HAB 151/14 de 26-11-2014	Manuel Joaquim F Carneiro	02/12/2014 - aprovada arquitetura		
LC-HAB 152/14 de 02-12-2014	João Manuel Lima Pereira			
LC-HAB 153/14 de 04-12-2014	Esfera Tranquila, unipessoa			
LC-HAB 154/14 de 04-12-2014	Domingos Joaquim R Mesquita	17/12/2014 - aprovada arquitetura		
LC-HAB 155/14 de 05-12-2014	Armindo José Oliveira Almeida	22/12/2014 - aprovada arquitetura		
LC-HAB 156/14 de 09-12-2014	Dynamic River, SA			
LC-HAB 158/14 de 15-12-2014	João Carlos Pinto Carvalho			
LC-HAB 159/14 de 24-12-2014	Bruno Miguel Oliveira Costa	06/01/2015 - aprovada arquitetura		
LC-HAB 160/14 de 29-12-2014	Albino Carneiro Moreira Silva			
LC-HAB 161/14 de 29-12-2014	Paulo César G Marinho Pinto	14/01/2015 - aprovada arquitetura		
LC-HAB 162/14 de 29-12-2014	Miguel Jorge de Braga Pinto			
LC-HAB 163/14 de 30-12-2014	Paulo Sérgio Freitas Veiga	19/01/2015 - aprovada arquitetura		
LC-HAB 164/14 de 30-12-2014	José Manuel Rebelo da Silva			
LC-HAB 165/14 de 30-12-2014	José da Costa Cerqueira			
LC-HAB 1/2015 de 05-01-2015	António Francisco D Cardoso			
LC-HAB 2/2015 de 09-01-2015	Cidália Maria Araújo Santos	13/02/2015 - aprovada arquitetura		
LC-HAB 3/2015 de 09-01-2015	Francisco M Oliveira Pereira			
LC-HAB 4/2015 de 13-01-2015	Manuel da Silva Rodrigues			
LC-HAB 5/2015 de 15-01-2015	Aprígio Alves de Oliveira	13/02/2015 - aprovada arquitetura		
LC-HAB 6/2015 de 15-01-2015	Adelino Araújo Correia			
LC-HAB 7/2015 de 16-01-2015	Carlos Manuel Azevedo Silva	02/02/2015 - aprovada arquitetura		
LC-HAB 8/2015 de 16-01-2015	José de Jesus	02/02/2015 - aprovada arquitetura		
LC-HAB 9/2015 de 16-01-2015	M T & Costa Soc imob, Lda		02/02/2015 - despacho final	11/02/2015 - emitido alvará construção nº 46/2015 (habitação) 12/02/2015 - prazos, início obra
LC-HAB 10/2015 de 20-01-2015	David Gonçalves da Silva			
LC-HAB 11/2015 de 23-01-2015	Abílio Cunha-soc construções			

Licenciamentos

Processo	Processo	Descrição	Outros	Ponto Situação
LC-HAB 12/2015 de 26-01-2015	Herdeiros Mário M S Padrão			
LC-HAB 13/2015 de 28-01-2015	José Sampaio Marques			
LC-HAB 14/2015 de 29-01-2015	Bruno Miguel Costa Pereira			
LC-HAB 15/2015 de 30-01-2015	Alison de Sá Neiva			
LC-HAB 16/2015 de 02-02-2015	Luis Oliveira e Sá	13/02/2015 - aprovada arquitetura		
LC-HAB 17/2015 de 02-02-2015	Fátima Cristina Veiga Torres			
LC-HAB 18/2015 de 04-02-2015	Filipe Manuel Campos Sá			
LC-HAB 19/2015 de 06-02-2015	José Agostinho M Carvalho			
LC-HAB 20/2015 de 09-02-2015	José Carlos M Costa Lemos			
LC-HAB 21/2015 de 12-02-2015	Fernando Reis C Rodrigues			
LC-HAB 22/2015 de 12-02-2015	João Manuel Ribeiro Oliveira			
LC-HAB 23/2015 de 12-02-2015	Silvia Marisa D R S Freitas			
LC-ICO 1/2010 de 01-04-2010	José Azevedo Gonçalves Silva	Posto de abastecimento de combustíveis líquidos, para abastecimento público	11/01/2011 - entrada elementos	
LC-ICO 2/2010 de 13-08-2010	Cepsa Portuguesa Petróleos	Alterações no posto de abastecimento de combustíveis	17/02/2011 - entrada elementos	
LC-ICO 3/2010 de 05-11-2010	Deinzer Portuguesa Metalom	Instalação de combustíveis (classe A1)		
LC-ICO 4/2010 de 20-12-2010	BP Portugal-Com combustíveis	Alterações no posto de abastecimento de combustíveis		
LC-ICO 1/2011 de 28-01-2011	Petróleos de Portugal- Petrogal	Reservatório GPL enterrado (11,1 m3) e rede de distribuição de gás	20/06/2012 - deferido	31/10/2012 - emitido alv nº 527/2012 de licença de exploração e de armazenamento de produtos derivados do petróleo - reservatório superficial de GPL 25/07/2012 - prazos
LC-ICO 2/2011 de 16-05-2011	Plataforma-combustíveis, SA	Posto de abastecimento	10/11/2011 - deferido	28/01/2013 - emitido alv nº 34/2013 de licença de exploração e de armazenamento de produtos derivados do petróleo - reservatório superficial de GPL 25/07/2012 - prazos
LC-ICO 1/2012 de 29-11-2012	João Moura Duarte- combustív	Ampliação e remodelação interior num estabelecimento de apoio a um posto de abastecimento de combustíveis a laborar no prédio		
LC-ICO 2/2013 de 23-12-2013	Petrin-petróleos investimentos	Remodelação de um posto de abastecimento de combustíveis		
LC-ICO 3/2013 de 23-12-2013	M J Vendeiro, Lda	Posto de abastecimento de combustíveis, comércio de conveniência e serviços de manutenção automóvel		
LC-ICO 1/2014 de 25-09-2014	Intercalendário-supermercados	Posto de abastecimento de combustíveis		
LL-HAB 1/2010 de 12-02-2010	Urbanização Talvai-Const Civil	Loteamento habitacional e comercial, com 2 lotes, com 5 pisos	Deferido	
LL-HAB 3/2010 de 12-04-2010	António Leite Carvalho	Loteamento de habitações unifamiliares, com 1 lote	07/05/2010 - deferido 15/07/2010 - entrada elementos	
LL-HAB 4/2010 de 19-04-2010	Manuel da Silva Oliveira	Loteamento de habitações unifamiliares, com 5 lotes	08/02/2011 - entrada elementos 22/06/2010 - Reunião C Avaliação Deferido	
LL-HAB 5/2010 de 01-07-2010	Jorge António D Lopes Moreira	Loteamento de habitações unifamiliares, com 5 lotes	19/11/2010 - Reunião C Avaliação	
LL-HAB 8/2010 de 21-09-2010	Manuel Joaquim R Carvalho	Loteamento de habitações unifamiliares isoladas, com 3 lotes		
LL-HAB 9/2010 de 28-09-2010	Clara assis Correia V Furtado	Loteamento de habitações unifamiliares, com 57 lotes		
LL-HAB 1/2011 de 09-02-2011	José Henrique Lopes Moreira	Loteamento de habitações unifamiliares, com 11 lotes		

Licenciamentos

Processo	Processo	Descrição	Outros	Ponto Situação
LL-HAB 3/2011 de 20-04-2011	Pacoli-Prop Const Inv Imobliá	Loteamento de habitações unifamiliares, com 7 lotes	17/10/11 - aprovada arquitectura 27/10/2011 - ata da C. Avaliação	
LL-HAB 5/2011 de 28-11-2011	Manuel Ribeiro Pereira	Loteamento de habitações unifamiliares, com 4 lotes	14/02/2013 - deferido	19/02/2013 - prazos, aguarda emissão do alvará
LL-HAB 1/2012 de 31-01-2012	Manuel Gonçalves da Rocha	Loteamento de habitações unifamiliares, com 1 lote	23/08/2012 - aprovada arquitectura 28/11/2012 - deferido	07/01/2013 - prazos, aguarda emissão do alvará
LL-HAB 2/2012 de 22-02-2012	F2MI - Imobiliária, Lda	Loteamento de habitação, comércio e serviços, com 2 lotes		
LL-HAB 3/2012 de 30-03-2012	Avelur-Investimentos Imob,SA	Loteamento de habitações unifamiliares, com 8 lotes	16/05/2012 - deferido	
LL-HAB 5/2012 de 30-10-2012	Prime Value-fundo esp inv imo	Loteamento de habitações unifamiliares, com 10 lotes		
LL-HAB 2/2013 de 22-03-2013	Ensaio Activo, Lda	Loteamento de habitações unifamiliares, com 7 lotes	26/09/2013 - deferido	27/09/2013 - prazos, aguarda emissão do alvará
LL-HAB 3/2013 de 04-06-2013	Antonio Dias Marques	Loteamento de habitações unifamiliares, com 3 lotes	06/12/2013 - indeferido	
LL-HAB 5/2013 de 12-09-2013	Fábrica Igreja paroq Ruivães	Loteamento de habitações unifamiliares e um lote com edifício comercial, serviços, bebidas ou restauração, com 20 lotes	05/11/2013 - deferido	
LL-HAB 1/2014 de 23-06-2014	António Macedo Pinto Bastos	Loteamento para 2 habitações unifamiliares e uma habitação bifamiliar, com 3 lotes		

Alvarás 2010

Licenças de Construção de 2010

Lic. Construção	data	Nº processo	Destino
1/2010	04/01/2010	LC-HAB 219/2008	Anexo
2/2010	06/01/2010	LC-CES 32/2009	Alpendre
3/2010	06/01/2010	LO-MRT 5/2009	Muro de suporte
4/2010	06/01/2010	LC-HAB 40/2009	Remodelação e ampliação de um edifício multifamiliar
5/2010	06/01/2010	LC-HAB 206/2009	Habitação e anexo
6/2010	07/01/2010	LC-HAB 78/2009	Habitação unifamiliar
7/2010	07/01/2010	L-EDI 15009/2007	Habitação
8/2010	07/01/2010	LC-HAB 4/2009	Habitação + anexo (garagem e lavandaria)
9/2010	07/01/2010	LC-HAB 202/2008	Garagem
10/2010	07/01/2010	L-CAH 11019/2006	2 anexos + churrasqueira + piscina
11/2010	08/01/2010	15960/2000	Habitação e anexo
12/2010	08-01-2010	L-EDI 1034/1987	Habitação
13/2010	11-01-2010	A-EDI 4735/2007	Habitação
14/2010	11-01-2010	LC-HAB 190/2008	Habitação unifamiliar
15/2010	12-01-2010	L-IND 652/1987	Indústria
16/2010	12-01-2010	A-EDI 3887/2003	Habitação
17/2010	12-01-2010	A-EDI 3882/2003	Habitação
18/2010	12-01-2010	A-EDI 3889/2003	Habitação
19/2010	12-01-2010	A-EDI 3885/2003	Habitação
20/2010	12-01-2010	L-CAA 9686/2005	Sede dos escuteiros
21/2010	12-01-2010	LC-CES 31/2009	Jardim de infância e 1º ciclo
22/2010	12-01-2010	L-CES 15435/2006	Oficina automóvel com secção de pintura
23/2010	12-01-2010	L-EDI 14093/2006	Habitação e piscina
24/2010	13-01-2010	AU-AHA 2/2009	Arrumos
25/2010	13-01-2010	L-EDI 4194/1979	Habitação
26/2010	15-01-2010	L-IND 8358/2005	Indústria
27/2010	18-01-2010	LC-AIN 34/2008	Ampliação de armazém e construção de anexo para garagem e alpendre
28/2010	19-01-2010	L-CAH 7224/2003	Legalização de entrada carral
29/2010	21-01-2010	L-EDI 1723/2006	Habitação
30/2010	22-01-2010	L-ARM 7805/2004	Indústria
31/2010	22-01-2010	LC-HAB 28/2008	Habitação
32/2010	25-01-2010	LC-HAB 159/2009	Anexo (garagem e arrumos)
33/2010	25-01-2010	LC-HAB 58/2009	Habitação
34/2010	26-01-2010	LC-AIN 36/2009	Posto de transformação
35/2010	27-01-2010	A-EDI 15987/2007	Habitação
36/2010	27-01-2010	A-EDI 15988/2007	Habitação
37/2010	27-01-2010	A-EDI 10195/2007	Habitação
38/2010	27-01-2010	A-EDI 10197/2007	Habitação
39/2010	27-01-2010	A-EDI 10193/2007	Habitação
40/2010	27-01-2010	A-EDI 10192/2007	Habitação
41/2010	27-01-2010	A-EDI 10196/2007	Habitação
42/2010	28-01-2010	L-EDI 7074/2006	Habitação + anexo (garagem, arrumos e alpendre)
43/2010	28-01-2010	LC-HAB 20/2009	Habitação unifamiliar
44/2010	01-02-2010	LC-HAB 169/2008	Ampliação de habitação

Licenças de Construção de 2010

Lic. Construção	data	Nº processo	Destino
45/2010	01-02-2010	A-EDI 12151/2007	Habitação
46/2010	01-02-2010	A-EDI 12157/2007	Habitação
47/2010	01-02-2010	A-EDI 12163/2007	Habitação
48/2010	01-02-2010	A-EDI 12159/2007	Habitação
49/2010	01-02-2010	A-EDI 12152/2007	Habitação
50/2010	01-02-2010	A-EDI 12156/2007	Habitação
51/2010	01-02-2010	A-EDI 12166/2007	Habitação
52/2010	01-02-2010	A-EDI 12164/2007	Habitação
53/2010	01-02-2010	A-EDI 12161/2007	Habitação
54/2010	01-02-2010	A-EDI 12153/2007	Habitação
55/2010	01-02-2010	A-EDI 12167/2007	Habitação
56/2010	03-02-2010	A-EDI 18688/2007	Habitação + anexo (alpendre)
57/2010	03-02-2010	A-EDI 18689/2007	Habitação + anexo (alpendre)
58/2010	03-02-2010	A-EDI 18690/2007	Habitação + anexo
59/2010	04-02-2010	LC-AIN 41/2009	Indústria
60/2010	04-02-2010	LC-HAB 210/2008	Habitação
61/2010	04-02-2010	L-EDI 4715/2005	Habitação
62/2010	08-02-2010	L-AET 5139/2004	Instalação de infra-estruturas de suporte de antena de telecomunicações
63/2010	08-02-2010	LC-HAB 69/2008	Habitação unifamiliar
64/2010	08-02-2010	LC-HAB 163/2009	Habitação e anexo
65/2010	08-02-2010	L-EDI 254/1982	Barreira metálica no acesso ao logradouro do prédio
66/2010	09-02-2010	L-EDI 1590/2007	Habitação unifamiliar
67/2010	09-02-2010	L-CAH 17048/2006	2 anexos e alpendre
68/2010	09-02-2010	LC-AIN 31/2009	Ampliação e edificação nova de apoio à actividade de produção de cabos para indústria automóvel (trituração e reciclagem de matérias diversas)
69/2010	09-02-2010	L-EDI 6398/1993	Habitação
70/2010	09-02-2010	LC-HAB 178/2008	Arrumos
71/2010	10-02-2010	A-EDI 8766/2006	Habitação e anexo
72/2010	10-02-2010	A-EDI 8767/2006	Habitação e anexo
73/2010	10-02-2010	A-EDI 18573/2007	Habitação e arrumos
74/2010	10-02-2010	A-EDI 18570/2007	Habitação + anexo (arrumos)
75/2010	10-02-2010	A-EDI 18571/2007	Habitação e anexo
76/2010	10-02-2010	A-EDI 18574/2007	Habitação + anexo (arrumos)
77/2010	10-02-2010	A-EDI 18575/2007	Habitação + anexo (arrumos)
78/2010	10-02-2010	A-EDI 18572/2007	Habitação + anexo (arrumos)
79/2010	10-02-2010	LC-HAB 278/2009	Habitação e anexo
80/2010	10-02-2010	LC-HAB 89/2009	Habitação com ampliação e anexo
81/2010	10/02/2010	L-EDI 14924/1999	Habitação
82/2010	12-02-2010	LC-HAB 92/2009	Anexo
83/2010	17-02-2010	LC-HAB 44/2008	Habitação
84/2010	17-02-2010	LO-MRT 15/2009	Entrada carral
85/2010	17-02-2010	LC-HAB 174/2009	Habitação e anexo

Licenças de Construção de 2010

Lic. Construção	data	Nº processo	Destino
86/2010	17-02-2010	LC-HAB 198/2009	Legalização de anexos (arrumos e garagem)
87/2010	23-02-2010	LC-HAB 183/2009	Habitação unifamiliar
88/2010	23-02-2010	LC-HAB 168/2009	Habitação
89/2010	24-02-2010	L-CAH 11196/2001	Anexo
90/2010	24-02-2010	AU-AAE 43/2009	Armazém e anexo (cargas e descargas)
91/2010	24-02-2010	LC-CES 38/2008	Comércio
92/2010	24-02-2010	LC-HAB 169/2009	Arrumos
93/2010	24-02-2010	LC-CES 2/2010	Escola 1º ciclo
94/2010	24-02-2010	L-CES 9810/2000	Centro paroquial
95/2010	24-02-2010	AI-ANT 2/2008	Instalação de estação de telecomunicações
96/2010	25-02-2010	LC-HAB 120/2008	Habitação
97/2010	01-03-2010	LC-HAB 10105/2006	Habitação
98/2010	01-03-2010	LC-HAB 160/2009	Habitação
99/2010	03-03-2010	LC-AIN 7/2008	Indústria
100/2010	03-03-2010	L-EDI 10252/2006	Habitação
101/2010	08-03-2010	L-EDI 16251/2006	Habitação + anexo (garagem)
102/2010	08-03-2010	LC-HAB 152/2009	Habitação e anexo
103/2010	08-03-2010	L-IND 7397/1996	Indústria
104/2010	09-03-2010	LC-HAB 175/2009	Habitação
105/2010	10-03-2010	A-EDI 11218/2007	Habitação
106/2010	10-03-2010	A-EDI 11222/2007	Habitação
107/2010	10-03-2010	A-EDI 11233/2007	Habitação
108/2010	10-03-2010	A-EDI 11230/2007	Habitação
109/2010	10-03-2010	L-EDI 6458/2007	Habitação
110/2010	10-03-2010	L-IND 17442/2007	Oficina
111/2010	11-03-2010	L-ERB 1895/2001	Habitação e serviços
112/2010	11-03-2010	LC-HAB 132/2009	Habitação e anexo
113/2010	11-03-2010	LC-HAB 119/2008	Habitação
114/2010	12-03-2010	LC-HAB 66/2009	Habitação
115/2010	12-03-2010	LC-HAB 181/2008	I. Sanitária
116/2010	12-03-2010	LC-HAB 221/2008	Alpendre
117/2010	12-03-2010	LC-HAB 203/2009	Habitação
118/2010	12-03-2010	LC-HAB 113/2009	Habitação
119/2010	12-03-2010	LC-HAB 120/2009	Habitação
120/2010	15-03-2010	LC-ICO 6/2009	Parque de armazenagem de garrafas de GPL (12L)
121/2010	15-03-2010	LC-AIN 17/2009	Indústria de fumeiro
122/2010	15-03-2010	L-CES 6503/2007	Reabilitação das fachadas e cobertura
123/2010	15-03-2010	LC-ICO 7/2009	Instalação de abastecimento de GPL-Auto (7,48m3)
124/2010	15-03-2010	LC-HAB 176/2009	Habitação unifamiliar
125/2010	15-03-2010	L-CAH 10605/2007	Garagem e arrumos
126/2010	15-03-2010	LC-HAB 195/2009	Habitação e anexo
127/2010	15-03-2010	A-EDI 18685/2007	Habitação e alpendre
128/2010	15-03-2010	A-EDI 18686/2007	Habitação e alpendre
129/2010	15-03-2010	A-EDI 18684/2007	Habitação e alpendre
130/2010	15-03-2010	A-EDI 18687/2007	Habitação

Licenças de Construção de 2010

Lic. Construção	data	Nº processo	Destino
131/2010	17-03-2010	L-CES 6/1986	Lar
132/2010	17-03-2010	A-EDI 6211/1995	Habitação
133/2010	18-03-2010	LC-EPA 3/2008	Anexo destinado a recolha de alfaías agrícolas
134/2010	18-03-2010	LC-HAB 128/2009	Habitação
135/2010	18-03-2010	LO-MRT 20/2009	Muro de vedação
136/2010	16-03-2010	L-EDI 18366/2007	Habitação e anexo
137/2010	19-03-2010	L-EDI 7389/1999	Escadas exteriores
138/2010	19-03-2010	LC-HAB 172/2008	Garagem e arrumos
139/2010	22-03-2010	L-ERB 2/2008	Estabelecimento de bebidas
140/2010	22-03-2010	L-IND 14093/2007	Indústria
141/2010	25-03-2010	A-EDI 20/2008	Habitação
142/2010	25-03-2010	A-EDI 21/2008	Habitação
143/2010	26-03-2010	LC-HAB 43/2010	Habitação + anexo (garagem)
144/2010	26-03-2010	LC-HAB 246/2009	Habitação
145/2010	29-03-2010	L-EDI 4009/2004	Habitação
146/2010	29-03-2010	LC-HAB 183/2008	Habitação
147/2010	29-03-2010	L-EDI 1139/1988	Habitação
148/2010	30-03-2010	LC-HAB 219/2009	Habitação e anexo
149/2010	01-04-2010	L-EDI 920/1986	Habitação
150/2010	01-04-2010	L-EDI 11895/2005	Habitação
151/2010	06-04-2010	LC-AIN 37/2009	Armazém
152/2010	06-04-2010	LC-HAB 63/2009	Alpendre para arrumos
153/2010	06-04-2010	L-ICO 15032/2005	Posto de abastecimento de combustíveis com construção de apoio
154/2010	06-04-2010	L-ARM 14174/2007	Armazém e escritórios
155/2010	06-04-2010	L-EDI 1110/1993	Legalização de ampliação
156/2010	08-04-2010	C-PRA 14/2008	Alteração de habitação para arrumos
157/2010	07-04-2010	LC-CES 40/2008	Actividades religiosas
158/2010	12-04-2010	LC-HAB 134/2009	Habitação + anexo
159/2010	14-04-2010	L-EDI 8164/2006	Habitação, anexos e piscina
160/2010	15-04-2010	L-EDI 11486/1999	Habitação
161/2010	15-04-2010	L-EDI 6979/2006	Habitação e comércio
162/2010	15-04-2010	LC-HAB 157/2009	Anexo
163/2010	16-04-2010	LC-HAB 160/2008	Habitação unifamiliar
164/2010	20-04-2010	LC-HAB 275/2009	Habitação
165/2010	20-04-2010	L-ARM 4/2008	Armazém
166/2010	20-04-2010	L-CAH 8530/2007	Anexo de apoio à habitação
167/2010	22-04-2010	LC-HAB 229/2009	Habitação e anexo
168/2010	23-04-2010	LC-HAB 3/2008	Alpendre
169/2010	29-04-2010	L-CAH 16429/2006	Habitação
170/2010	29-04-2010	LO-VPO 13/2009	Ocupação de espaço público
171/2010	29-04-2010	LC-HAB 25/2009	Habitação unifamiliar
172/2010	29-04-2010	LC-HAB 42/2009	Habitação e garagem
173/2010	22-04-2010	A-ARM 12078/2007	Armazém
174/2010	29-04-2010	LC-AIN 8/2009	Armazém e comércio
175/2010	30-04-2010	LC-HAB 156/2008	Garagem
176/2010	03-05-2010	LC-HAB 204/2008	Habitação

Licenças de Construção de 2010

Lic. Construção	data	Nº processo	Destino
177/2010	04-05-2010	LC-HAB 71/2009	Marquise
178/2010	04-05-2010	L-EDI 12212/2007	Habitação e anexo
179/2010	05-05-2010	LC-HAB 24/2010	Habitação unifamiliar
180/2010	05-05-2010	LC-HAB 18/2009	Habitação
181/2010	05-05-2010	LC-AIN 30/2009	Armazém
182/2010	05-05-2010	LO-VPO 9/2009	Ocupação espaço público
183/2010	06-05-2010	LC-HAB 50/2010	2 anexos (garagem e arrumos)
184/2010	06-05-2010	LC-HAB 241/2009	Habitação bifamiliar
185/2010	06-05-2010	LC-AIN 25/2009	Armazém e serviços
186/2010	07-05-2010	LC-HAB 188/2009	Garagem
187/2010	07-05-2010	LC-HAB 211/2008	Habitação
188/2010	11-05-2010	LC-HAB 77/2009	Anexo
189/2010	11-05-2010	LC-CES 5/2010	Lar de Idosos/Centro de Dia e anexo
190/2010	11-05-2010	LC-HAB 84/2008	Anexo para arrumos
191/2010	11-05-2010	L-EDI 2208/2001	Habitação
192/2010	11-05-2010	LC-AIN 29/2008	Armazém
193/2010	12-05-2010	A-EDI 25/2008	Habitação
194/2010	12-05-2010	LC-CES 3/2010	Habitação e salão de festas
195/2010	14-05-2010	L-EDI 7363/2007	Habitação + anexo (arrumos)
196/2010	14-05-2010	LC-AIN 32/2009	Armazém
197/2010	14-05-2010	LC-HAB 172/2009	Anexo para alfaias agrícolas
198/2010	14-05-2010	L-IND 546/1987	Armazém e indústria
199/2010	14-05-2010	LC-HAB 126/2009	Habitação e anexo
200/2010	17-05-2010	L-EDI 9467/2007	Habitação e aposentos de apoio a alfaias agrícolas
201/2010	17-05-2010	L-CES 4089/2007	Salão paroquial
202/2010	17-05-2010	L-ICO 308/1992	Comércio e serviços de apoio ao posto de abastecimento
203/2010	17-05-2010	LC-HAB 9/2010	Anexo para arrumos
204/2010	18-05-2010	LC-HAB 135/2009	Anexo para garagem
205/2010	19-05-2010	LC-HAB 6/2009	Habitação
206/2010	19-05-2010	L-EDI 1434/1997	Habitação, comércio e estacionamento
207/2010	20-05-2010	L-EDI 9377/2005	Habitação
208/2010	20-05-2010	LC-AIN 4/2010	Indústria
209/2010	24-05-2010	LC-HAB 212/2008	Habitação
210/2010	24-05-2010	L-CES 2/2008	Serviços (oficina)
211/2010	25-05-2010	Cc-AEC 5/2008	Estabelecimentos comerciais
212/2010	25-05-2010	L-CAH 16433/2005	Anexo
213/2010	25-05-2010	L-EDI 15775/2001	Habitação
214/2010	25-05-2010	L-EDI 15987/2004	Muro de vedação
215/2010	28-05-2010	LC-CES 5/2009	Edifício comercial
216/2010	28-05-2010	L-EDI 10550/2005	Habitação
217/2010	31-05-2010	LC-AIN 3/2010	Anexo
218/2010	31-05-2010	L-EDI 1739/2001	Habitação
219/2010	31-05-2010	LC-HAB 97/2008	Habitação + anexo (garagem)
220/2010	31-05-2010	LC-HAB 87/2009	Habitação
221/2010	31-05-2010	LC-HAB 235/2009	Habitação e anexo

Licenças de Construção de 2010

Lic. Construção	data	Nº processo	Destino
222/2010	01-06-2010	LC-HAB 269/2009	Habitação
223/2010	01-06-2010	L-EDI 18607/2007	Habitação e anexo
224/2010	01-06-2010	LC-HAB 96/2009	Habitação e muros de vedação
225/2010	02-06-2010	LC-HAB 22/2010	Habitação e muros de vedação
226/2010	02-06-2010	L-EDI 1929/2007	Habitação, comércio, serviços e estacionamento (2 fogos, 4 fracções e 4 garagens)
227/2010	02-06-2010	AU-AAE 26/2010	Comércio e serviços
228/2010	07-06-2010	LC-HAB 19/2010	Anexo para arrumos
229/2010	07-06-2010	LC-HAB 108/2009	Habitação unifamiliar
230/2010	07-06-2010	LC-HAB 185/2009	Habitação
231/2010	08-06-2010	LC-HAB 128/2008	Habitação unifamiliar
232/2010	08-06-2010	LO-VPO 7/2008	Ocupação do espaço público
233/2010	08-06-2010	L-CES 1863/1982	Comércio
234/2010	08-06-2010	L-EDI 37/2008	Habitação, arrumos e adega
235/2010	09-06-2010	AU-AAE 8/2010	Armazém, comércio e serviços
236/2010	09-06-2010	LC-HAB 192/2009	Habitação e anexo
237/2010	09-06-2010	LC-HAB 33/2009	Habitação
238/2010	14-06-2010	LC-HAB 182/2009	Anexo
239/2010	15-06-2010	L-ARM 12129/1997	Armazém
240/2010	15-06-2010	LC-HAB 121/2009	Anexo
241/2010	17-06-2010	L-EDI 5178/1998	Habitação e comércio
242/2010	21-06-2010	L-CAH 2022/2002	Muro de vedação
243/2010	21-06-2010	LC-HAB 46/2008	Arrumos
244/2010	21-06-2010	LC-CES 36/2009	Comércio
245/2010	21-06-2010	LC-HAB 178/2009	Habitação
246/2010	21-06-2010	A-EDI 18622/2007	Habitação
247/2010	21-06-2010	A-EDI 18623/2007	Habitação
248/2010	22-06-2010	L-CAH 2996/2001	Garagens
249/2010	22-06-2010	L-EDI 1343/1989	Habitação
250/2010	23-06-2010	LC-HAB 227/2009	Habitação e anexo
251/2010	23-06-2010	L-CAH 13007/2000	Anexo
252/2010	23-06-2010	L-EDI 1240/1986	Habitação
253/2010	24-06-2010	LO-MRT 11/2008	Demolição parcial de um anexo
254/2010	24-06-2010	L-ARM 3869/2006	Armazém e abrigo de viaturas e abrigo
255/2010	24-06-2010	LO-MRT 18/2009	Remodelação de terreno e muro
256/2010	24-06-2010	LC-AIN 13/2009	Ampliação de armazém
257/2010	24-06-2010	LC-HAB 33/2010	Habitação e anexo
258/2010	25-06-2010	LC-HAB 213/2008	Substituição da cobertura do anexo
259/2010	25-06-2010	LC-AIN 14/2009	Armazém
260/2010	25-06-2010	L-EDI 295/1988	Habitação e anexo
261/2010	28-06-2010	LC-HAB 262/2009	Habitação
262/2010	28-06-2010	LC-HAB 151/2009	Arrumos
263/2010	28-06-2010	L-EDI 618/1993	Habitação e anexo
264/2010	28-06-2010	L-EDI 18504/2007	Habitação

Licenças de Construção de 2010

Lic. Construção	data	Nº processo	Destino
265/2010	01-07-2010	LC-HAB 184/2009	Habitação
266/2010	02-07-2010	LC-HAB 125/2009	Anexo e piscina
267/2010	02-07-2010	LO-MRT 6/2009	Muro de vedação
268/2010	02-07-2010	AU-AAE 30/2008	Armazém
269/2010	05-07-2010	LC-HAB 59/2009	Habitação, estacionamento, comércio/serviços
270/2010	05-07-2010	LC-HAB 20/2010	Habitação, comércio e serviços
271/2010	05-07-2010	L-EDI 7813/2005	Habitação e anexo
272/2010	01-07-2010	LC-HAB 123/2009	Habitação unifamiliar
273/2010	07-07-2010	LO-MRT 4/2010	Muro de vedação
274/2010	09-07-2010	LC-CES 2/2010	Escola 1º ciclo
275/2010	09-07-2010	LC-HAB 221/2009	Habitação
276/2010	09-07-2010	LC-HAB 238/2009	Habitação
277/2010	12-07-2010	LC-HAB 130/2009	Habitação e anexo
278/2010	13-07-2010	L-AUA 13532/2007	Clínica veterinária
279/2010	13-07-2010	LC-HAB 145/2008	Habitação
280/2010	14-07-2010	LC-HAB 11/2009	Anexo
281/2010	14-07-2010	LC-HAB 173/2008	Habitação
282/2010	14-07-2010	CC-CSL 1/2010	Anexo
283/2010	14-07-2010	LC-HAB 18/2010	Habitação unifamiliar
284/2010	14-07-2010	LC-HAB 202/2009	Habitação
285/2010	14-07-2010	LC-HAB 36/2009	Arrumos e abrigo de animais
286/2010	14-07-2010	LC-HAB 201/2009	Habitação
287/2010	19-07-2010	LO-VPO 6/2010	Ocupação de espaço público
288/2010	19-07-2010	L-EDI 17067/2007	Habitação
289/2010	19-07-2010	LC-EPA 1/2008	Armazém
290/2010	20-07-2010	LC-HAB 214/2009	Ampliação da cobertura da varanda
291/2010	20-07-2010	LC-HAB 48/2010	Habitação e anexo
292/2010	21-07-2010	LC-HAB 3/2010	Habitação multifamiliar
293/2010	21-07-2010	LO-VPO 5/2010	Ocupação de via pública
294/2010	22-07-2010	L-CES 5277/1995	Creche e jardim de infância
295/2010	26-07-2010	LC-HAB 200/2009	Habitação
296/2010	26-07-2010	LC-EPA 1/2010	Coberto agrícola
297/2010	26-07-2010	LC-HAB 165/2009	Habitação e anexo
298/2010	27-07-2010	LC-CES 15/2008	Estabelecimento de bebidas de apoio ao posto de abastecimento
299/2010	28-07-2010	LC-HAB 143/2008	Habitação e anexo (arrumos)
300/2010	28-07-2010	LC-HAB 49/2010	Anexo (garagem e arrumos)
301/2010	28-07-2010	LC-HAB 248/2009	Habitação (alpendre/abrigo automóvel)
302/2010	28-07-2010	LC-HAB 212/2009	Habitação e anexo
303/2010	28-07-2010	LC-HAB 279/2009	Habitação
304/2010	29-07-2010	LC-HAB 59/2010	Anexo (garagem)
305/2010	30-07-2010	L-ERB 9922/2004	Estabelecimento de restauração e bebidas
306/2010	30-07-2010	LC-HAB 55/2009	Habitação
307/2010	30-07-2010	LO-MRT 17/2009	Muro de vedação
308/2010	02-08-2010	LC-HAB 104/2010	Habitação e anexo

Licenças de Construção de 2010

Lic. Construção	data	Nº processo	Destino
309/2010	02-08-2010	L-CAH 15501/2005	Anexo
310/2010	02-08-2010	LC-HAB 2/2010	Habitação e anexo (garagem)
311/2010	05-08-2010	LC-HAB 186/2009	Habitação e anexo
312/2010	05-08-2010	LC-CES 23/2009	Creche
313/2010	05-08-2010	LC-AIN 19/2010	Armazém
314/2010	09-08-2010	LC-HAB 143/2009	Habitação
315/2010	10-08-2010	LO-VPO 7/2010	Ocupação de via pública
316/2010	10-08-2010	L-CAH 17814/2007	Anexo (sala e cozinha)
317/2010	10-08-2010	LC-HAB 239/2009	Habitação
318/2010	11-08-2010	LC-HAB 86/2009	Habitação
319/2010	16-08-2010	LC-HAB 60/2009	Habitação
320/2010	17-08-2010	LC-HAB 250/2009	Habitação, comércio e armazém e anexo
321/2010	18-08-2010	L-CAH 4451/2004	Rampa com respectivos aterros e muros de suporte
322/2010	18-08-2010	LC-HAB 218/2009	Habitação e anexo
323/2010	19-08-2010	LC-HAB 254/2009	Habitação
324/2010	19-08-2010	A-EDI 11232/2007	Habitação e muros de vedação
325/2010	19-08-2010	LC-HAB 270/2009	Habitação
326/2010	19-08-2010	LC-HAB 71/2010	Habitação
327/2010	19-08-2010	L-EDI 17903/2007	Habitação e anexo
328/2010	19-08-2010	L-EDI 2593/2002	Legalização habitação
329/2010	23-08-2010	LC-HAB 167/2008	Habitação
330/2010	23-08-2010	LC-CES 33/2009	Turismo rural, anexos, piscina e const. agrícola
331/2010	25-08-2010	A-EDI 15994/1999	Habitação
332/2010	30-08-2010	LO-VPO 14/2010	Ocupação de via pública
333/2010	30-08-2010	LC-HAB 240/2009	Habitação
334/2010	03-09-2010	LC-HAB 196/2008	Alpendre
335/2010	03-09-2010	LC-EPA 2/2009	Abrigo para animais
336/2010	06-09-2010	LC-HAB 90/2009	Habitação
337/2010	08-09-2010	LC-HAB 191/2009	Habitação e anexo
338/2010	09-09-2010	LC-HAB 56/2010	Habitação
339/2010	09-09-2010	LC-HAB 84/2010	Garagem e arrumos
340/2010	10-09-2010	A-EDI 10333/2006	Habitação e muros de vedação
341/2010	13-09-2010	L-EDI 1243/1983	Habitação e anexo (arrumos)
342/2010	13-09-2010	L-EDI 13305/2006	Habitação
343/2010	13-09-2010	LC-CES 51/2008	Oficina de reparação automóvel
344/2010	15-09-2010	LC-HAB 84/2009	Habitação e anexo
345/2010	17-09-2010	LC-HAB 101/2010	Habitação
346/2010	20-09-2010	LC-HAB 236/2009	Habitação
347/2010	20-09-2010	L-EDI 7745/2007	Habitação
348/2010	20-09-2010	LC-HAB 29/2010	Habitação e anexo
349/2010	21-09-2010	LC-HAB 37/2010	Habitação
350/2010	21-09-2010	LO-MRT 13/2010	Muro de vedação e abertura carral
351/2010	22-09-2010	L-EDI 554/2006	Legalização de varanda e alteração de interiores
352/2010	23-09-2010	L-CES 8249/1998	Armazém

Licenças de Construção de 2010

Lic. Construção	data	Nº processo	Destino
353/2010	23-09-2010	LC-HAB 26/2010	Arrumos
354/2010	24-09-2010	LC-HAB 74/2010	Habitação
355/2010	27-09-2010	A-CAH 6095/2007	Anexo (garagem)
356/2010	27-09-2010	LO-MRT 18/2010	Vedação amovível de malhassol
357/2010	27-09-2010	L-EDI 7861/2006	Alteração de habitação
358/2010	27-09-2010	LC-CES 23/2010	Alteração da fachada
359/2010	27-09-2010	AI-ANT 1/2010	Instalação de infra-estruturas de suporte de estação de telecomunicações
360/2010	30-09-2010	LC-AIN 9/2010	Industria
361/2010	30-09-2010	LC-HAB 193/2009	Habitação e anexo
362/2010	30-09-2010	LC-HAB 264/2009	Habitação
363/2010	30-09-2010	LC-HAB 138/2010	Habitação
364/2010	01-10-2010	LC-HAB 72/2010	Ampliação de habitação
365/2010	04-10-2010	LC-HAB 52/2010	Habitação e alpendre - estacionamento
366/2010	04-10-2010	LC-HAB 261/2009	Anexo (garagem)
367/2010	04-10-2010	LC-CES 38/2009	Habitação e estabelecimento de bebidas
368/2010	06-10-2010	LC-HAB 99/2010	Alpendre e substituição da cobertura das habitações
369/2010	06-10-2010	LO-MRT 6/2010	Muro de vedação confrontante com a via pública
370/2010	06-10-2010	L-ARM 4416/2004	Armazém
371/2010	06-10-2010	L-IND 864/2007	Habitação e indústria
372/2010	06-10-2010	L-ARM 3475/1992	Armazém
373/2010	06-10-2010	L-EDI 6973/2004	Habitação
374/2010	08-10-2010	LC-CES 3/2008	Edifício destinado a comércio, serviços e habitação
375/2010	11-10-2010	L-IND 5136/1998	Remodelação de uma indústria
376/2010	11-10-2010	LC-HAB 15/2010	Habitação
377/2010	12-10-2010	LC-AIN 17/2010	Indústria tipo 3 (bebidas)
378/2010	13-10-2010	LC-HAB 123/2010	Habitação e Garagem
379/2010	13-10-2010	LC-HAB 16/2010	Remodelação e construção de 2 anexos
380/2010	14-10-2010	LC-HAB 139/2009	Habitação e anexo (garagem e arrumos)
381/2010	15-10-2010	CC-HAB 4/2008	Anexo
382/2010	18-10-2010	A-EDI 6605/2007	Habitação
383/2010	18-10-2010	A-EDI 6609/2007	Habitação
384/2010	18-10-2010	A-EDI 6610/2007	Habitação
385/2010	21-10-2010	LC-CES 37/2009	Salão paroquial e muros de vedação
386/2010	21-10-2010	LC-HAB 196/2009	Anexo
387/2010	22-10-2010	LC-HAB 280/2009	Alpendre
388/2010	22-10-2010	LC-HAB 259/2009	Habitação
389/2010	22-10-2010	LC-HAB 102/2010	Habitação
390/2010	22-10-2010	L-CAH 14543/1999	Garagem e alojamento de animais
391/2010	25-10-2010	LC-HAB 205/2009	Habitação
392/2010	25-10-2010	LC-HAB 197/2009	Anexo

Licenças de Construção de 2010

Lic. Construção	data	Nº processo	Destino
393/2010	25-10-2010	A-EDI 6613/2007	Habitação
394/2010	25-10-2010	LC-HAB 203/2008	Habitação
395/2010	26-10-2010	LC-HAB 167/2009	Habitação, anexo, armazém e anexo a legalizar
396/2010	27-10-2010	LC-HAB 90/2010	Habitação e anexo
397/2010	27-10-2010	L-CAH 7237/2006	Anexos
398/2010	27-10-2010	LC-HAB 216/2009	Habitação e anexo
399/2010	27-10-2010	LC-AIN 2/2009	Arrumos
400/2010	29-10-2010	LC-HAB 172/2010	Anexo (arrumos)
401/2010	29-10-2010	A-EDI 16243/2007	Habitação e anexo
402/2010	02-11-2010	LC-HAB 12/2009	Garagem e arrumos
403/2010	03-11-2010	LO-VPO 9/2010	Ocupação do espaço público
404/2010	03-11-2010	LC-HAB 97/2010	Habitação
405/2010	03-11-2010	LC-HAB 253/2009	Habitação
406/2010	04-11-2010	LC-HAB 51/2010	Habitação e anexo
407/2010	05-11-2010	L-IND 2705/1979	Indústria tipo 3
408/2010	10-11-2010	LC-HAB 182/2008	Habitação
409/2010	12-11-2010	LC-HAB 111/2010	Alteração da cobertura do anexo
410/2010	12-11-2010	L-CAH 1843/2006	Marquise
411/2010	15-11-2010	LC-HAB 40/2010	Habitação
412/2010	16-11-2010	A-EDI 6607/2007	Habitação
413/2010	17-11-2010	LO-VPO 4/2010	Ocupação da via pública
414/2010	17-11-2010	LC-HAB 79/2010	Habitação
415/2010	17-11-2010	AI-ANT 1/2009	Instalação de suporte de estação de radiocomunicações
416/2010	17-11-2010	LC-HAB 105/2010	Habitação
417/2010	19-11-2010	L-EDI 2696/1979	Habitação
418/2010	19-11-2010	LC-AIN 25/2010	Industria
419/2010	22-11-2010	L-IND 14173/2007	Armazém de apoio a industria de serração
420/2010	23-11-2010	LO-DEM 2/2009	Demolição de habitação e anexos
421/2010	23-11-2010	LC-HAB 228/2009	Habitação, comércio e serviços
422/2010	24-11-2010	LC-HAB 249/2009	Habitação
423/2010	24-11-2010	LC-HAB 160/2010	Habitação e garagem
424/2010	25-11-2010	LC-HAB 63/2010	Garagem
425/2010	25-11-2010	A-EDI 4198/2003	Habitação
426/2010	26-11-2010	L-ERB 2012/2003	Habitação, restauração e bebidas
427/2010	29-11-2010	LC-HAB 124/2010	Anexo - garagem e arrumos
428/2010	29-11-2010	LO-DEM 1/2010	Demolição de um edifício
429/2010	29-11-2010	LC-HAB 145/2009	Anexo
430/2010	29-11-2010	LO-MRT 12/2010	Muro de vedação confrontante com a via pública
431/2010	02-12-2010	L-HET 17013/2002	Hospedaria
432/2010	02-12-2010	L-ARM 6680/2004	Construção de armazém, área social e administrativa
433/2010	02-12-2010	A-EDI 2872/1992	Habitação
434/2010	03/12/20410	A-CAH 15978/2006	Anexo

Licenças de Construção de 2010

Lic. Construção	data	Nº processo	Destino
435/2010	03-12-2010	L-EDI 1434/1997	Habitação, comércio, serviços e estacionamento
436/2010	03-12-2010	L-CES 8703/2007	Posto de abastecimento, restauração e bebidas e armazém
437/2010	07-12-2010	LC-HAB 144/2010	Habitação
438/2010	07-12-2010	LC-CES 28/2010	Estabelecimento de restauração e bebidas e armazém
439/2010	07-12-2010	LC-HAB 258/2009	Habitação e alpendre
440/2010	07-12-2010	LO-MRT 5/2010	Muro de vedação não confrontante com a via pública
441/2010	13-12-2010	LC-HAB 106/2010	Anexo destinado a garagem e arrumos
442/2010	13-12-2010	LC-HAB 14/2010	Habitação
443/2010	13-12-2010	LC-HAB 65/2008	Habitação e alpendre
444/2010	13-12-2010	L-CAH 3412/2006	Muro de vedação confrontante com a via pública
445/2010	13-12-2010	L-EDI 16241/2005	Alpendre e 2 anexos
446/2010	13-12-2010	LC-HAB 223/2009	Habitação e anexo
447/2010	14-12-2010	LO-VPO 10/2010	Ocupação da via pública
448/2010	20-12-2010	L-CES 8853/2004	Comércio e serviços
449/2010	21-12-2010	AI-REB 11/2008	Indústria tipo 3
450/2010	22-12-2010	LC-AIN 12/2010	Ampliação para armazém
451/2010	22-12-2010	LC-AIN 27/2010	Industria/Armazém
452/2010	22-12-2010	LC-HAB 244/2009	Habitação
453/2010	22-12-2010	LO-MRT 19/2010	Muro de vedação confrontante com a via pública
454/2010	22-12-2010	L-ERB 10819/2001	Restaurante / Salão de Festas
455/2010	23-12-2010	LC-HAB 143/2010	Habitação
456/2010	23-12-2010	LC-CES 28/2009	Comércio / Escritórios
457/2010	27-12-2010	LC-HAB 118/2009	Habitação
458/2010	27-12-2010	LC-HAB 78/2010	Habitação e anexo (garagem)
459/2010	28-12-2010	LC-HAB 70/2010	Habitação
460/2010	30-12-2010	LO-MRT 17/2010	Muro de vedação confrontante com a via pública
461/2010	30-12-2010	LC-HAB 2/2009	Habitação
462/2010	30-12-2010	LC-HAB 152/2010	Anexo
463/2010	30-12-2010	L-EDI 8055/2006	Habitação
464/2010	30-12-2010	LC-AIN 13/2010	Casa da caldeira
465/2010	30-12-2010	LC-HAB 77/2010	Habitação
466/2010	30-12-2010	L-EDI 3899/2005	Habitação
467/2010	30-12-2010	LC-CES 44/2009	Campo de jogos e balneários de apoio

Alvarás 2011

Licenças de Construção de 2011

Alv. Construção	data	Nº processo	Destino
1/2011	03-01-2011	LC-HAB 211/2009	Habitação
2/2011	03-01-2011	L-CAH 10305/2007	Piscina
3/2011	04-01-2011	LC-HAB 196/2010	Habitação
4/2011	06-01-2011	LC-HAB 109/2010	Habitação
5/2011	06-01-2011	LC-HAB 208/2009	Habitação e muros de vedação
6/2011	06-01-2011	AI-ANT 4/2009	Instalação de infraestruturas de suporte de estação de radiocomunicações
7/2011	06-01-2011	LO-MRT 16/2010	Muro de vedação com 11 metros
8/2011	07-01-2011	LC-HAB 158/2010	Habitação e anexo
9/2011	07-01-2011	L-EDI 10772/2007	Habitação multifamiliar
10/2011	12-01-2011	LO-MRT 3/2010	Muro de vedação confrontante com via pública
11/2011	12-01-2011	LC-HAB 166/2010	Habitação e anexo
12/2011	12-01-2011	LC-HAB 161/2010	Habitação
13/2011	12-01-2011	LC-HAB 4/2010	Habitação
14/2011	12-01-2011	L-EDI 4906/1994	Habitação
15/2011	13-01-2011	LC-AIN 24/2011	Industria
16/2011	14-01-2011	CC-AEC 4/2008	Serviços
17/2011	19-01-2011	LC-HAB 234/2009	Habitação
18/2011	20-01-2011	LC-HAB 199/2010	3 palas sobre as varandas
19/2011	21-01-2011	LC-HAB 122/2010	Habitação
20/2011	21-01-2011	LC-HAB 128/2010	Habitação
21/2011	21-01-2011	LC-AIN 26/2010	Ampliação de indústria
22/2011	25-01-2011	L-EDI 17815/2007	Habitação e anexo
23/2011	26-01-2011	LC-CES 41/2009	Creche
24/2011	26-01-2011	LC-HAB 129/2010	Habitação e anexo
25/2011	26-01-2011	LC-HAB 70/2009	Habitação
26/2011	26-01-2011	LC-CES 41/2008	Serviços e armazém
27/2011	26-01-2011	LC-HAB 159/2010	Habitação e anexo
28/2011	27-01-2011	LC-HAB 90/2008	Anexo
29/2011	27-01-2011	LC-HAB 177/2010	Anexo
30/2011	27-01-2011	LC-HAB 107/2010	Habitação e anexo
31/2011	27-01-2011	LC-HAB 214/2010	Habitação e anexo
32/2011	31-01-2011	LC-CES 34/2009	Hospital
33/2011	02-02-2011	LC-HAB 265/2009	Habitação
34/2011	02-02-2011	L-CES 12/2008	Clinica de saúde
35/2011	08-02-2011	LC-HAB 273/2009	Habitação
36/2011	08-02-2011	L-EDI 16163/2001	Edifício multifamiliar com comércio
37/2011	09-02-2011	LC-AIN 34/2009	Garagem / estacionamento
38/2011	09-02-2011	LC-HAB 162/2010	Habitação
39/2011	09-02-2011	LC-HAB 80/2010	Habitação
40/2011	15-02-2011	L-EDI 14667/2003	Anexo
41/2011	15-02-2011	LC-HAB 271/2009	Habitação
42/2011	16-02-2011	LC-CES 39/2009	5 fracções para comércio

Licenças de Construção de 2011

Alv. Construção	data	Nº processo	Destino
43/2011	16-02-2011	LC-HAB 53/2009	Habitação
44/2011	17-02-2011	LC-HAB 112/2009	Habitação
45/2011	17-02-2011	LC-HAB 217/2010	Substituição da cobertura da habitação
46/2011	18-02-2011	LC-CES 1/2010	Escritório, gabinetes, arrumos e recepção
47/2011	21-02-2011	LC-HAB 179/2010	Habitação e anexo
48/2011	21-02-2011	LC-CES 16/2010	Conjunto desportivo, comércio e serviços
49/2011	21-02-2011	LC-HAB 165/2010	Habitação e anexo (garagem)
50/2011	21-02-2011	LC-HAB 226/2009	Anexo
51/2011	21-02-2011	L-EDI 1167/2006	Habitação e anexo
52/2011	22-02-2011	L-IND 2923/1990	Indústria
53/2011	22-02-2011	L-AUA 16198/2006	Alteração da utilização para serviços
54/2011	22-02-2011	LC-HAB 36/2010	Habitação
55/2011	22-02-2011	L-CES 7525/2005	Clínica médica
56/2011	22-02-2011	LC-HAB 198/2010	Habitação
57/2011	23-02-2011	L-EDI 2858/2007	Habitação
58/2011	23-02-2011	LC-HAB 7/2010	Alpendre e anexo
59/2011	24-02-2011	LC-HAB 230/2009	Habitação e anexo
60/2011	25-02-2011	LC-HAB 101/2009	Ampliação de habitação
61/2011	25-02-2011	LC-HAB 5/2010	Habitação
62/2011	25-02-2011	L-CAH 7838/2006	Muro de vedação/suporte
63/2011	28-02-2011	L-CES 2180/2007	Reconstrução estabelecimento comercial
64/2011	01-03-2011	LC-CES 10/2008	Superfície comercial
65/2011	02-03-2011	L-EDI 9273/2000	10 habitações
66/2011	07-03-2011	LC-HAB 209/2009	Habitação
67/2011	07-03-2011	LO-MRT 26/2010	Muro de vedação confrontante com via pública
68/2011	07-03-2011	LO-MRT 27/2010	Muro de vedação confrontante com via pública
69/2011	10-03-2011	L-EDI 3234/1981	Habitação
70/2011	15-02-2011	LC-CES 47/2008	Serviços e indústria tipo 3
71/2011	16-03-2011	LC-HAB 103/2009	Habitação
72/2011	16-02-2011	LC-HAB 112/2010	Habitação e anexo
73/2011	18-03-2011	LC-HAB 245/2009	Habitação e alpendre
74/2011	18-03-2011	LC-HAB 219/2010	Arrumos de apoio à habitação
75/2011	21-03-2011	LC-HAB 4/2011	Alpendre
76/2011	21-03-2011	LC-HAB 167/2010	Anexos
77/2011	22-03-2011	LC-HAB 168/2010	Legalização de 2 anexos
78/2011	23-03-2011	LC-HAB 217/2008	Habitação
79/2011	23-03-2011	LC-HAB 17/2009	Habitação e anexo
80/2011	23-03-2011	LC-HAB 35/2009	Muro de vedação confrontante com via pública
81/2011	23/03/2011	LC-HAB 125/2010	Habitação

Licenças de Construção de 2011

Alv. Construção	data	Nº processo	Destino
82/2011	24-03-2011	LC-HAB 197/2010	Habitação bifamiliar
83/2011	24-03-2011	LC-CES 4/2010	Centro Eclesial
84/2011	24-03-2011	L-ARM 4450/2001	Armazém
85/2011	25-03-2011	LC-HAB 203/2010	Anexo (arrumos)
86/2011	25-03-2011	L-CES 6768/1991	Reajuste da implantação posto de abastecimento
87/2011	25-03-2011	LO-MRT 3/2011	Alargamento acesso carral e muro de vedação
88/2011	25-03-2011	LC-HAB 34/2010	Habitação
89/2011	29-03-2011	LC-CES 3/2011	Armazém e serviços
90/2011	29-03-2011	LC-HAB 249/2010	Anexo (garagem e arrumos)
91/2011	01-04-2011	LC-HAB 12/2011	Anexo
92/2011	01-04-2011	LC-HAB 237/2009	Habitação e anexo
93/2011	01-04-2011	LC-HAB 26/2009	Habitação e anexo
94/2011	04-04-2011	LC-HAB 141/2010	Habitação
95/2011	04-04-2011	L-EDI 11511/2004	Habitação
96/2011	05-04-2011	LC-HAB 190/2009	Habitação
97/2011	05-04-2011	LC-HAB 196/2008	Muro de vedação confrontante com via pública
97/2011	07-04-2011	LC-HAB 57/2010	Habitação
98/2011	07-04-2011	LC-CES 12/2010	Comércio
99/2011	08-04-2011	L-IND 394/1986	Unidade industrial
100/2011	08-04-2011	LC-AIN 11/2011	Estrutura de albergue para veículos
101/2011	13-04-2011	LC-HAB 25/2010	Habitação
102/2011	14-04-2011	LC-HAB 55/2008	Habitação e anexo
103/2011	18-04-2011	LC-CES 35/2010	Comércio e armazém
104/2011	21-04-2011	LC-HAB 206/2010	Habitação
105/2011	21-04-2011	LO-VPO 1/2011	Ocupação da via pública
106/2011	26-04-2011	LC-HAB 22/2011	Arrumos
107/2011	26-04-2011	LC-Hab 242/2009	Habitação unifamiliar
108/2011	26-04-2011	LC-CES 30/2010	Avanço da fachada principal
109/2011	26-04-2011	L-EDI 12589/2000	Habitação
110/2011	26-04-2011	L-EDI 18/2008	Habitação, alpendre e muro
111/2011	26-04-2011	LC-HAB 203/2010	Habitação
112/2011	26-04-2011	LC-HAB 204/2009	Habitação
113/2011	27-04-2011	LO-VPO 18/2010	Ocupação da via pública
114/2011	27-04-2011	LC-HAB 85/2010	Habitação
115/2011	27-04-2011	LC-HAB 23/2010	Habitação
116/2011	29-04-2011	L-EDI 3492/2000	Habitação
117/2011	29-04-2011	AI-ANT 8/2009	Instalação de infraestruturas de suporte de estação de radiocomunicações
118/2011	29-04-2011	LC-HAB 227/2010	Anexo e alpendre
119/2011	29-04-2011	LC-HAB 1/2010	Habitação
120/2011	29-04-2011	LC-HAB 116/2010	Habitação
121/2011	29-04-2011	L-CAH 3963/2004	Piscina e casa das máquinas

Licenças de Construção de 2011

Alv. Construção	data	Nº processo	Destino
122/2011	06-05-2011	LC-HAB 164/2010	2 anexos
123/2011	06-05-2011	L-CAA 3/2008	Reservatórios de água
124/2011	06-05-2011	A-EDI 1915/2007	Habitação e muro
125/2011	06-05-2011	A-EDI 1913/2007	Habitação e muro
126/2011	06-05-2011	A-EDI 1908/2007	Habitação e muro
127/2011	06-05-2011	LC-HAB 236/2010	Anexo e muro
128/2011	09-05-2011	LC-AIN 37/2010	Garagem
129/2011	09-05-2011	LC-HAB 156/2009	Anexo
130/2011	11-05-2011	LC-HAB 201/2010	Habitação
131/2011	10-05-2011	LC-HAB 92/2010	Anexo (arrumos)
132/2011	12-05-2011	LO-VPO 5/2011	Ocupação da via pública
133/2011	12-05-2011	L-CAH 13293/2006	Anexo (garagem)
134/2011	12-05-2011	LC-HAB 33/2011	Habitação
135/2011	13-05-2011	LC-HAB 208/2010	Garagem
136/2011	16-05-2011	LC-HAB 96/2010	Anexo
137/2011	17-05-2011	LC-HAB 189/2010	Habitação multifamiliar
138/2011	17-05-2011	L-EDI 447/1983	Habitação
139/2011	17-05-2011	A-IND 14582/2002	Pavilhão industrial
140/2011	23-05-2011	LO-MRT 11/2009	Muro de vedação
141/2011	25-05-2011	A-EDI 5332/2006	Habitação
142/2011	25-05-2011	A-EDI 5333/2006	Habitação
143/2011	25-05-2011	A-EDI 5335/2006	Habitação
144/2011	25-05-2011	A-EDI 5334/2006	Habitação
145/2011	25-05-2011	A-EDI 5339/2006	Habitação
146/2011	25-05-2011	A-EDI 5336/2006	Habitação
147/2011	25-05-2011	A-EDI 5337/2006	Habitação
148/2011	25-05-2011	A-EDI 5338/2006	Habitação
149/2011	25-05-2011	LC-HAB 83/2008	Habitação e anexo
150/2011	26-05-2011	LC-AIN 1/2010	Armazém
151/2011	26-05-2011	L-CAH 6167/1998	Anexo
152/2011	26-05-2011	LC-AIN 32/2008	Industria e anexo de apoio à indústria
153/2011	27-05-2011	LC-HAB 62/2010	Habitação
154/2011	30-05-2011	LC-HAB 146/2010	Habitação e anexo
155/2011	31-05-2011	L-EDI 2751/2005	Habitação
156/2011	01-06-2011	LC-HAB 240/2010	Habitação
157/2011	06-06-2011	LC-HAB 215/2009	Habitação e Uso Social
158/2011	09-06-2011	LC-HAB 135/2010	Anexo
159/2011	09-06-2011	AU-AHA 5/2010	Arrumos/garagem e habitação
160/2011	09-06-2011	LC-CES 40/2009	Capela Mortuária
161/2011	14-06-2011	LC-HAB 183/2010	Habitação
162/2011	14-06-2011	L-EDI 15405/2000	Ampliação de cave e alteração de fachadas
163/2011	15-06-2011	LC-HAB 48/2011	Anexo (arrumos) e telheiro (garagem)
164/2011	15-06-2011	LC-HAB 41/2010	Habitação e muro de vedação
165/2011	15-06-2011	L-CES 1989/2006	Serviços
166/2011	15-06-2011	LC-HAB 69/2010	Habitação e anexo

Licenças de Construção de 2011

Alv. Construção	data	Nº processo	Destino
167/2011	16-06-2011	LC-HAB 166/2009	Habitação e anexo
168/2011	16-06-2011	LC-HAN 274/2009	Habitação e muro de vedação
169/2011	16-06-2011	A-EDI 15487/2004	Habitação e garagem
170/2011	17-06-2011	LC-HAB 210/2010	Habitação e anexo
171/2011	20-06-2011	L-ARM 16402/2005	Armazém
172/2011	27-06-2011	LC-HAB 5/2011	Anexo
173/2011	27-06-2011	L-IND 8252/2002	Ampliação e alteração de indústria alimentar
174/2011	18-06-2011	LC-HAB 218/2010	Habitação
175/2011	28-06-2011	LC-HAB 152/2008	Habitação e comércio
176/2011	28-06-2011	LC-CES 30/2009	Restauração e eventos sociais
177/2011	28-06-2011	LC-HAB 5/2008	Habitação
178/2011	29-06-2011	L-CES 3504/1993	Edifício de apoio ao parque desportivo
179/2011	29-06-2011	LC-HAB 67/2009	Habitação e muro de vedação
180/2011	29-06-2011	LC-HAB 120/2010	Habitação e muro de vedação
181/2011	01-07-2011	LC-HAB 88/2010	Habitação e anexos
182/2011	04-07-2011	LC-EPA 3/2009	Estrutura de apoio agrícola/depósito de água
183/2011	04-07-2011	LC-AIN 2/2011	Passagem inferior ao arruamento
184/2011	04-07-2011	L-CAH 11/2008	Garagem e arrumos
185/2011	04-07-2011	LC-HAB 13/2009	Garagem
186/2011	07-07-2011	A-EDI 4198/2003	Habitação
187/2011	08-07-2011	LC-HAB 15/2011	Varanda
188/2011	08-07-2011	L-EDI 7337/2006	Habitação e anexo
189/2011	11-07-2011	L-EDI 15957/2007	Habitação
190/2011	12-07-2011	LC-AIN 23/2008	Armazém para complemento da unidade industrial
191/2011	12-07-2011	LC-HAB 131/2010	Habitação
192/2011	12-07-2011	LC-HAB 121/2010	Habitação
193/2011	12-07-2011	L-CES 11391/2001	Centro Social e Paroquial
194/2011	14-07-2011	LC-HAB 67/2010	Habitação
195/2011	14-07-2011	L-EDI 10406/2000	Ampliação e remodelação de habitação
196/2011	14-07-2011	L-EDI 18579/2007	Habitação e anexo
197/2011	14-07-2011	LC-HAB 245/2010	Habitação e anexo
198/2011	14-07-2011	LC-HAB 70/2011	Anexos
199/2011	14-07-2011	LC-HAB 247/2010	Remodelação de fachada
200/2011	14-07-2011	LC-HAB 116/2008	Habitação
201/2011	19-07-2011	LC-HAB 205/2010	Habitação
202/2011	20-07-2011	LC-HAB 157/2009	Anexo
203/2011	21-07-2011	LO-MRT 2/2010	Vedação em malhasol, face à via pública
204/2011	22-07-2011	L-EDI 15057/2000	Habitação
205/2011	22-07-2011	LC-HAB 85/2011	Anexo
206/2011	22-07-2011	L-EDI 12665/2003	Habitação
207/2011	22-07-2011	L-EDI 16854/2005	Habitação

Licenças de Construção de 2011

Alv. Construção	data	Nº processo	Destino
208/2011	22-07-2011	LO-DEM 1/2011	Demolição de habitação e anexo
209/2011	22-07-2011	LC-HAB 87/2010	Habitação
210/2011	26-07-2011	LC-HAB 222/2010	Habitação
211/2011	29-07-2011	LC-AIN 33/2010	Industria
212/2011	29-07-2011	LC-HAB 100/2009	Habitação
213/2011	29-07-2011	L-EDI 3200/2004	Habitação
214/2011	01-08-2011	CC-AEC 5/2011	Posto de abastecimento
215/2011	01-08-2011	LC-HAB 68/2008	Habitação
216/2012	01-08-2011	LC-HAB 35/2010	Demolição da construção existente e construção de habitação
217/2011	02-08-2011	LC-HAB 186/2010	Habitação e anexo
218/2011	03-08-2011	LC-HAB 25/2011	Anexo (garagem e arrumos)
219/2011	03-08-2011	LC-HAB 18/2011	Habitação
220/2011	03-08-2011	LC-HAB 231/2010	Anexo (arrumos e alpendre)
221/2011	03-08-2011	LC-HAB 148/2011	2 anexos
222/2011	17-08-2011	LC-HAB 241/2010	Habitação
223/2011	17-08-2011	LO-MRT 15/2011	Trabalho de demolição, movimentos de terra e contenção
224/2011	17-08-2011	L-EDI 13170/2006	Muro de vedação
225/2011	18-08-2011	LC-HAB 54/2010	Habitação
226/2011	18-08-2011	LC-CES 24/2009	Arrumos
227/2011	18-08-2011	LC-EPA 5/2009	Vacaria com sala de ordenha e fossa
228/2011	22-08-2011	L-IND 6481/1994	Pavilhão industrial
229/2011	22-08-2011	AU-AAE 59/2010	Dois alpendres
230/2011	23-08-2011	LC-HAB 101/2011	Habitação e alpendre
231/2011	23-08-2011	L-EDI 10680/2007	Habitação
232/2011	24-08-2011	L-EDI 2466/2006	Habitação
233/2011	24-08-2011	LO-MRT 10/2010	Muro de vedação
234/2011	06-09-2011	LC-CES 36/2010	Edifício destinado a comércio e arrumos
235/2011	07-09-2011	LC-HAB 204/2010	Habitação
236/2011	07-09-2011	LC-HAB 202/2010	Habitação
237/2011	08-09-2011	LC-HAB 13/2008	Anexo
238/2011	08-09-2011	LC-HAB 80/2009	Habitação
239/2011	08-09-2011	LC-HAB 148/2010	Habitação
240/2011	08-09-2011	LC-HAB 130/2010	Habitação e anexo
241/2011	08-09-2011	L-EDI 920/1986	Habitação
242/2011	12-09-2011	LC-HAB 74/2011	Garagem
243/2011	13-09-2011	LC-HAB 53/2010	Anexo
244/2011	13/19/2011	LC-CES 33/2010	Restauração e bebidas e legalização de anexos
245/2011	14-09-2011	LC-HAB 141/2008	Habitação
246/2011	14-09-2011	LC-HAB 72/2011	Garagem e arrumos
247/2011	15-09-2011	L-EDI 15890/2006	Habitação
248/2011	15-09-2011	LC-HAB 65/2011	Habitação e anexo
249/2011	15-09-2011	LC-HAB 66/2011	Habitação e anexo

Licenças de Construção de 2011

Alv. Construção	data	Nº processo	Destino
250/2011	16-09-2011	LO-MRT 5/2011	Muro de vedação
251/2011	19-09-2011	LO-MRT 11/2008	Abertura de acesso e remodelação de anexo
252/2011	20-09-2011	LC-HAB 64/2009	Arrumos de apoio à habitação
253/2011	21-09-2011	LC-HAB 2/2011	Habitação e anexo
254/2011	23-09-2011	LC-EPA 5/2010	Pavilhão destinado à actividade agropecuária
255/2011	26/19/2011	LO-MRT 18/2011	Entrada carral
256/2011	28-09-2011	L-CAH 9604/2006	Muro de vedação
257/2011	28-09-2011	LO-MRT 17/2011	Muro de vedação
258/2011	28-09-2011	LO-MRT 19/2011	Muro de vedação e entrada carral
259/2011	30-09-2011	LC-HAB 32/2011	Habitação e anexo
260/2011	03-10-2011	LC-HAB 38/2010	Habitação e garagem
261/2011	03-10-2011	L-EDI 1260/2004	Habitação
262/2011	04-10-2011	L-EDI 4092/2007	Alteração de parte da cobertura e do alpendre
263/2011	04-10-2011	LC-HAB 28/2011	Habitação
264/2011	04-10-2011	LC-HAB 157/2010	Habitação e garagem
265/2011	06-10-2011	LC-HAB 62/2011	Habitação e anexo
266/2011	06-10-2011	L-EDI 4637/1999	Habitação
267/2011	07-10-2011	LC-HAB 11/2011	Habitação
268/2011	10-10-2011	LC-HAB 111/2011	Anexo e alpendre
269/2011	10-10-2011	LO-VPO 6/2011	Ocupação da via pública
270/2011	11-10-2011	LO-MRT 6/2011	Muro de vedação
271/2011	11-10-2011	LO-VPO 7/2011	Ocupação da via pública
272/2011	11-10-2011	LC-HAB 9/2011	Habitação
273/2011	11-10-2011	LC-HAB 153/2010	Habitação e anexo
274/2011	11-10-2011	LC-HAB 55/2011	Habitação
275/2011	11-10-2011	LC-HAB 246/2010	Habitação e anexo
276/2011	11-10-2011	LC-HAB 13/2010	Habitação e anexo
277/2011	12-10-2011	LC-HAB 160/2011	Substituição e remodelação da cobertura e ampliação da habitação
278/2011	12-10-2011	LC-HAB 69/2011	Habitação
279/2011	13-10-2011	L-EDI 277/2007	Habitação e anexo
280/2011	14-10-2011	L-IND 17092/2006	Industria
281/2011	14-10-2011	LC-HAB 125/2011	Habitação e anexo
282/2011	17-10-2011	LC-AIN 12/2011	Armazém
283/2011	19-10-2011	LC-HAB 31/2011	Habitação
284/2011	19-10-2011	L-CES 16794/2007	Comércio de animais domésticos e produtos acessórios
285/2011	20-10-2011	L-EDI 6386/2007	Habitação e anexo
286/2011	21-10-2011	LC-HAB 237/2010	Habitação
287/2011	24-10-2011	L-EDI 25/1988	Habitação e muro de vedação
288/2011	24-10-2011	LC-HAB 77/2011	Habitação
289/2011	27-10-2011	LC-HAB 94/2011	Habitação e anexo (arrumos)
290/2011	27-10-2011	L-ARM 11465/2005	Pavilhão destinado a uma industria do tipo 2

Licenças de Construção de 2011

Alv. Construção	data	Nº processo	Destino
291/2011	28-10-2011	LC-HAB 253/2010	Habitação e comércio
292/2011	28-10-2011	LO-VPO 9/2011	Ocupação da via pública
293/2011	28-10-2011	LC-HAB 93/2011	Habitação
294/2011	28-10-2011	LC-HAB 27/2011	Habitação e anexo
295/2011	31-10-2011	LC-HAB 185/2010	Habitação
296/2011	31-10-2011	LC-HAB 244/2010	Habitação e anexo
297/2011	02-11-2011	LC-HAB 92/2011	Habitação e comércio
298/2011	03-11-2011	LC-CES 13/2011	Posto de lavagem automóvel com comércio/serviços
299/2011	03-11-2011	LC-HAB 209/2010	Habitação
300/2011	03-11-2011	LC-HAB 129/2009	Habitação
301/2011	04-11-2011	LC-HAB 108/2010	Habitação e anexo
302/2011	09-11-2011	L-ARM 2/2008	Armazém
303/2011	09-11-2011	L-EDI 13671/1997	Habitação
304/2011	10-11-2011	LC-HAB 19/2011	Anexo
305/2011	11-11-2011	LC-HAB 14/2011	Habitação e anexo
306/2011	11-11-2011	LC-HAB 47/2011	Alpendre
307/2011	14-11-2011	L-EDI 14063/2003	Habitação e muro de vedação
308/2011	17-11-2011	LC-HAB 181/2008	Instalação sanitária
309/2011	17-11-2011	LC-HAB 65/2009	Habitação e anexo
310/2011	17-11-2011	LC-CES 21/2011	Posto de lavagem automóvel e anexo
311/2011	17-11-2011	LC-HAB 97/2011	Habitação e anexo
312/2011	18-11-2011	LO-MRT 15/2010	Muro de vedação confrontante com a via pública
313/2011	18-11-2011	LC-HAB 20/2011	Habitação e anexo
314/2011	21-11-2011	LC-HAB 34/2011	Habitação e muro de vedação
315/2011	22-11-2011	LO-VPO 12/2011	Ocupação da via pública
316/2011	23-11-2011	LC-HAB 91/2010	Habitação
317/2011	23-11-2011	LC-HAB 254/2010	Habitação e anexo
318/2011	23-11-2011	L-EDI 67/2007	Habitação
319/2011	23-11-2011	LC-AIN 3/2011	Pavilhão para industria tipo 3
320/2011	28-11-2011	LC-CES 17/2011	Anexo de apoio à habitação
321/2011	28-11-2011	LC-HAB 200/2010	Habitação e anexo
322/2011	29-11-2011	LC-HAB 243/2010	Habitação e anexo
323/2011	29-11-2011	LC-ICO 15901/2006	Reservatório de armazenamento de combustíveis (nafta)
324/2011	05-12-2011	LO-MRT 8/2011	Muro de vedação confrontante com via pública
325/2011	05-12-2011	LC-AIN 18/2010	Armazém
326/2011	05-12-2011	L-ARM 1403/1982	Armazém e alpendre
327/2011	06-12-2011	L-EDI 4592/1999	Alpendre
328/2011	06-12-2011	L-EDI 8556/2007	Habitação
329/2011	07-12-2011	LC-HAB 30/2011	Habitação unifamiliar
330/2011	09-12-2011	LC-HAB 49/2010	Ampliação de anexos

Licenças de Construção de 2011

Alv. Construção	data	Nº processo	Destino
331/2011	12-12-2011	LC-HAB 53/2008	Habitação unifamiliar, indústria tipo 3 e comércio
332/2011	13-12-2011	LC-HAB 216/2010	Habitação e anexo
333/2011	14-12-2011	L-ICO 16775/2004	Reservatório de armazenamento de gasóleo (reservatório superficial)
334/2011	14-12-2011	L-EDI 934/1989	Habitação
335/2011	15-12-2011	LO-MRT 11/2011	Ampliação de muro de vedação confrontante com a via pública
336/2011	16-12-2011	LO-VPO 20/2011	Ocupação da via pública
337/2011	21-12-2011	LC-CES 17/2009	Lar residencial, centro actividades ocupacionais e serviço de apoio domiciliário
338/2011	22-12-2011	LC-HAB 267/2009	Garagem
339/2011	26-12-2011	L-CAH 7277/2007	Anexos para arrumos e abrigo e para animais e lenha
340/2011	26-12-2011	LC-HAB 250/2010	Anexos
341/2011	27-12-2011	LC-CES 5/2011	Comércio e serviços
342/2011	28-12-2011	LC-HAB 68/2010	Habitação e anexo
343/2011	28-12-2011	LC-HAB 71/2011	Habitação
344/2011	28-12-2011	L-CAH 518/2005	Anexos
345/2011	29-12-2011	LC-AIN 17/2011	Gestão de resíduos (desmonte e separação de sucatas)
346/2011	29-12-2011	LC-HAB 152/2009	Habitação (obras interiores)
347/2011	29-12-2011	LC-HAB 117/2010	Habitação e anexo

Alvarás 2012

Licenças de Construção de 2012

Alv. Construção	data	Nº processo	Destino
1/2012	03-01-2012	LC-HAB 190/2010	Habitação
2/2012	04-01-2012	LC-HAB 90/2011	Habitação
3/2012	05-01-2011	A-EDI 15994/1999	Habitação
4/2012	06-01-2012	LC-HAB 195/2010	Habitação e anexo
5/2012	09-01-2012	LC-HAB 36/2011	Anexo (arrumos e garagem)
6/2012	09-01-2012	LC-HAB 226/2010	Habitação e alpendre
7/2012	09-01-2012	LC-HAB 121/2011	Habitação e anexo
8/2012	09-01-2012	L-EDI 11979/1998	Abertura de vão e remodelação de terreno
9/2012	10-01-2012	L-EDI 13654/2000	Alterações de obra
10/2012	11-01-2012	LC-HAB 220/2009	Anexo
11/2012	11-01-2012	LC-HAB 203/2011	Habitação e comércio
12/2012	11-01-2012	AU-UTI 109/2011	Edifício multifamiliar
13/2012	11-01-2012	LC-CES 13/2009	Lar de idosos, centro de dia e apoio domiciliário
14/2012	18-01-2012	LC-CES 30/2008	Lar de idosos, centro de dia, SAD e unidade de cuidados continuados
15/2012	20-01-2012	LC-HAB 84/2010	Anexo/alpendre
16/2012	23-01-2012	L-EDI 1783/1990	Habitação
17/2012	23-01-2012	LC-HAB 224/2010	Cave destinada a habitação
18/2012	23-01-2012	LC-CES 20/2011	Alteração de fachada
19/2012	26-01-2012	L-EDI 609/2003	Entrada carral e escadas exteriores da habitação
20/2012	27-01-2012	A-EDI 16609/2005	Habitação
21/2012	31-01-2012	LC-CES 20/2009	Lar de idosos e serviço de apoio domiciliário
22/2012	01-02-2012	LC-AIN 21/2009	Alpendre
23/2012	01-02-2012	AU-AAE 4/2011	Estabelecimento de bebidas
24/2012	02-02-2012	L-ARM 14058/2003	Garagem e arrumos
25/2012	02-02-2012	L-CAH 5107/1996	Adega e sala de apoio à habitação
26/2012	03-02-2012	L-EDI 5322/2001	Habitação e anexo
27/2012	03-02-2012	LC-HAB 255/2010	Habitação e alpendre
28/2012	06-02-2012	LC-HAB 207/2008	Habitação unifamiliar
29/2012	06-02-2012	LO-MRT 10/2011	Muro de vedação e pequeno desaterro
30/2012	06-02-2012	L-CAH 10605/2007	Encerramento do alpendre e alteração de fachadas
31/2012	06-02-2012	L-EDI 10381/2000	Pequenas obras interiores e alteração de vãos
32/2012	06-02-2012	LC-HAB 177/2011	Alpendre
33/2012	06-02-2012	L-EDI 1996/2005	Legalização de duas entradas no muro de vedação
34/2012	06-02-2012	L-ERB 3668/1995	Estabelecimento de restauração e bebidas
35/2012	06-02-2012	L-EDI 15634/1999	Habitação unifamiliar
36/2012	07-02-2012	L-EDI 9533/2006	Anexo
37/2012	08-02-2012	L-EDI 1478/1998	Anexo
38/2012	09-02-2012	LC-HAB 100/2008	Muro de vedação confrontante com via pública

Licenças de Construção de 2012

Alv. Construção	data	Nº processo	Destino
39/2012	09-02-2012	L-EDI 4353/2004	Habitação e anexo
40/2012	09-02-2012	LC-HAB 1/2011	Habitação e anexo
41/2012	10-02-2012	LC-HAB 133/2011	Habitação
42/2012	15-02-2012	LC-HAB 168/2011	Habitação
43/2012	21-02-2012	L-EDI 11583/1999	Habitação
44/2012	21-02-2012	LC-HAB 68/2011	Habitação
45/2012	22-02-2012	LO-MRT 25/2011	Muro de vedação confrontante com a via pública
46/2012	23-02-2012	LC-HAB 61/2011	Habitação
47/2012	27-02-2012	LC-AIN 23/2011	Industria
48/2012	27-02-2012	LC-HAB 113/2011	Anexo
49/2012	27-02-2012	L-CAH 11571/2006	Anexo
50/2012	27-02-2012	L-ERB 7031/2001	Estabelecimento de restauração e bebidas
51/2012	27-02-2012	LC-AIN 29/2011	Ampliação de industria
52/2012	28-02-2012	LC-HAB 137/2010	Habitação
53/2012	28-02-2012	LC-HAB 263/2009	Anexo
54/2012	29-02-2012	LC-CES 13/2010	Comércio/serviços e anexo
55/2012	05-03-2012	LC-HAB 86/2011	Habitação
56/2012	05-03-2012	LC-HAB 7/2009	Anexo
57/2012	05-03-2012	LC-HAB 58/2010	Habitação e anexo
58/2012	05-03-2012	LC-HAB 186/2011	Habitação e alpendre
59/2012	05-03-2012	LO-MRT 32/2011	Entrada carral
60/2012	05-03-2012	LC-HAB 67/2011	Habitação e anexo
61/2012	05-03-2012	LO-MRT 2/2012	Muro de suporte confrontante com via pública
62/2012	05-03-2012	LC-HAB 192/2010	Habitação
63/2012	05-03-2012	LC-HAB 154/2010	Habitação e anexo
64/2012	09-03-2012	A-EDI 16366/2007	Habitação
65/2012	12-03-2012	LC-HAB 3/2012	Anexo para arrumos
66/2012	12-03-2012	LO-MRT 24/2010	Muro de vedação confrontante com via pública
67/2012	14-03-2012	LC-HAB 81/2011	Habitação
68/2012	14-03-2012	LC-AIN 5/2012	Ampliação de armazém
69/2012	15-03-2012	LC-HAB 16/2012	Dois anexos destinados a garagem e arrumos
70/2012	15-03-2012	LC-HAB 132/2011	Habitação unifamiliar
71/2012	16-03-2012	LC-HAB 40/2011	Anexo de apoio à habitação
72/2012	16-03-2012	LC-HAB 29/2011	Habitação unifamiliar e alpendre
73/2012	21-03-2012	LC-HAB 137/2011	2 anexos de apoio à habitação
74/2012	21-03-2012	L-EDI 2006/1979	Legalização escadas, cobertura e muros de suporte
75/2012	21-03-2012	LC-HAB 194/2011	Habitação e anexo
76/2012	21-03-2012	L-EDI 9477/2004	Habitação
77/2012	22-03-2012	LO-VPO 17/2011	Ocupação da via pública
78/2012	26-03-2012	LC-HAB 100/2011	Habitação e anexo

Licenças de Construção de 2012

Alv. Construção	data	Nº processo	Destino
79/2012	26-03-2012	LC-HAB 156/2010	Habitação
80/2012	27-03-2012	LC-HAB 16/2010	Anexo
81/2012	27/03/2012	LC-HAB 110/2011	Habitação
82/2012	29-03-2012	L-CAH 17406/2001	Anexo
83/2012	29-03-2012	LC-HAB 225/2010	2 palas na fachada do edifício
84/2012	29-03-2012	LC-HAB 178/2010	Habitação
85/2012	30-03-2012	LC-HAB 115/2011	Habitação
86/2012	02-04-2012	L-EDI 11328/2003	Habitação
87/2012	02-04-2012	L-CAH 16778/2002	2 anexos
88/2012	02-04-2012	L-AUA 1842/1997	Ampliação de industria
89/2012	02-04-2012	AU-AHA 12/2011	Arrumos
90/2012	02-04-2012	L-EDI 15693/2000	Habitação
91/2012	03-04-2012	LO-MRT 23/2011	Muro de vedação
92/2012	04-04-2012	LC-HAB 182/2010	Habitação
93/2012	04-04-2012	LC-HAB 56/2011	Habitação e anexo
94/2012	05-04-2012	LC-AIN 6/2010	Armazém
95/2012	05-04-2012	LO-MRT 22/2010	Muro de vedação
96/2012	05-04-2012	LC-AIN 4/2012	Industria tipo 3 (REAL)
97/2012	09-04-2012	LC-HAB 187/2011	Habitação
98/2012	10-04-2012	LC-HAB 127/2011	Habitação
99/2012	11-04-2012	LO-VPO 1/2012	Ocupação da via pública
100/2012	12-04-2012	LC-AIN 27/2011	Industria tipo 2 - confeção de vestuário interior
101/2012	17-04-2012	L-EDI 12248/1997	Remodelação e ampliação de habitação
102/2012	19-04-2012	LC-CES 16/2009	Centro de dia e Lar Residencial
103/2012	20-04-2012	LC-AIN 41/2010	Industria tipo 2 (REAL) - tecelagem a fio e fabricação de outros têxteis
104/2012	20-04-2012	LC-HAB 184/2011	Habitação
105/2012	20-04-2012	L-EDI 9273/2000	10 habitações
106/2012	23-04-2012	LC-HAB 87/2011	Habitação
107/2012	23-04-2012	L-CAH 4109/2007	Muro de vedação com a via pública
108/2012	23-04-2012	LC-HAB 127/2011	Anexo
109/2012	23-04-2012	LC-HAB 112/2011	Habitação e garagem
110/2012	26-04-2012	LC-HAB 46/2010	Anexo de apoio à habitação (arrumos)
111/2012	26-04-2012	LC-CES 24/2011	Estabelecimento comercial
112/2012	26-04-2012	LC-HAB 13/2011	Habitação
113/2012	26-04-2012	LO-MRT 7/2012	Restauro, ampliação e muro de vedação
114/2012	27-04-2012	LC-HAB 196/2011	Habitação
115/2012	30-04-2012	LC-HAB 12/2012	Anexo
116/2012	02-05-2012	LC-HAB 21/2011	Habitação e anexo
117/2012	02-05-2012	LC-HAB 207/2011	Habitação e anexo
118/2012	03-05-2012	A-EDI 1908/2007	Habitação e muro de vedação
119/2012	03-05-2012	A-EDI 1915/2007	Habitação e muro de vedação

Licenças de Construção de 2012

Alv. Construção	data	Nº processo	Destino
120/2012	03-05-2012	A-EDI 1913/2007	Habitação e muro de vedação
121/2012	08-05-2012	A-EDI 10842/2000	Habitação
122/2012	08-05-2012	LC-HAB 89/2011	Ampliação de habitação unifamiliar
123/2012	08-05-2012	L-CES 18/2008	Habitação e estabelecimento de serviços
124/2012	08-05-2012	LC-CES 11/2011	Complexo religioso (igreja e Centro Pastoral)
125/2012	08-05-2012	LC-HAB 32/2012	Habitação
126/2012	10-05-2012	L-ARM 11468/2005	Armazéns
127/2012	10-05-2012	AU-AHA 3/2012	Habitação e anexo
128/2012	11-05-2012	L-EDI 7959/2007	Habitação, anexo e muro de vedação
129/2012	14-05-2012	A-EDI 18089/2004	Habitação e muro de vedação
130/2012	14-05-2012	LC-CES 17/2010	Centro paroquial
131/2012	14-05-2012	A-EDI 18038/2004	Habitação, garagem e muros de vedação
132/2012	14-05-2012	LC-CES 10/2011	Clínica dentária com laboratório de prótese
133/2012	14-05-2012	A-EDI 18039/2004	Habitação e muros
134/2012	14-05-2012	A-EDI 18104/2004	Habitação, garagem e muros de vedação
135/2012	14-05-2012	A-EDI 18040/2004	Habitação, garagem e muros de vedação
136/2012	14-05-2012	A-EDI 18064/2004	Habitação e muro de vedação
137/2012	14-05-2012	A-EDI 18105/2004	Habitação, garagem e muros de vedação
138/2012	14-05-2012	A-EDI 18088/2004	Habitação e muros de vedação
139/2012	14-05-2012	A-EDI 18054/2004	Habitação e muros de vedação
140/2012	14-05-2012	A-EDI 18108/2004	Habitação e muro de vedação
141/2012	14-05-2012	A-EDI 18096/2004	Habitação e muros
142/2012	14-05-2012	A-EDI 18065/2004	Habitação e muros de vedação
143/2012	14-05-2012	A-EDI 18063/2004	Habitação e muros de vedação
144/2012	14-05-2012	A-EDI 18046/2004	Habitação e muros de vedação
145/2012	14-05-2012	A-EDI 18047/2004	Habitação e muros de vedação
146/2012	14-05-2012	LO-MRT 5/2012	Terreno a remodelar
147/2012	15-05-2012	L-EDI 3222/2002	Habitação
148/2012	16-05-2012	L-CES 6715/2005	Conjunto comercial
149/2012	16-05-2012	LC-HAB 102/2011	Anexo (arrumos)
150/2012	16-05-2012	LC-HAB 22/2012	Habitação e anexo
151/2012	16-05-2012	LC-HAB 13/2012	Habitação e anexo
152/2012	16-05-2012	AU-AHA 6/2011	Arrumos
153/2012	17-05-2012	LO-MRT 22/2011	Portão no muro de vedação
154/2012	18-05-2012	LC-HAB 75/2010	Habitação e alpendre
155/2012	18-05-2012	LC-HAB 182/2011	Anexo (arrumos)

Licenças de Construção de 2012

Alv. Construção	data	Nº processo	Destino
156/2012	21-05-2012	L-CAH 9798/2005	Ampliação de habitação e anexo
157/2012	21-05-2012	L-EDI 4906/2003	Habitação, anexo e muro
158/2012	21-05-2012	LC-HAB 185/2011	Anexo
159/2012	21-05-2012	LC-EPA 3/2011	Anexo para garagem e arrumos
160/2012	22-05-2012	LC-EPA 2/2011	Exploração pecuária, tipo C
161/2012	23-05-2012	L-CES 12014/2007	Comércio
162/2012	24-05-2012	L-CAH 10/2008	Anexo
163/2012	24-05-2012	A-EDI 9756/2005	Habitação
164/2012	24-05-2012	LC-HAB 155/2009	Habitação e canil
165/2012	25-05-2012	LC-HAB 191/2008	Habitação e anexo
166/2012	28-05-2012	LC-HAB 51/2011	Habitação e anexo
167/2012	28-05-2012	L-EDI 4491/1999	Compartimentação interior
168/2012	28-05-2012	L-EDI 6/2008	Habitação, garagem e arrumos
169/2012	28-05-2012	L-ARM 1220/1972	Alteração da fachada do edifício principal
170/2012	28-05-2012	L-ARM 8721/1999	Legalização e um edifício para controlo do produto e outro para descarga de matéria-prima
171/2012	29-05-2012	LC-HAB 178/2011	Habitação
172/2012	29-05-2012	LC-ICO 3/2010	Instalação reservatório de combustíveis
173/2012	30-05-2012	L-EDI 10/2008	Alteração da compartimentação interior e dos vãos nas fachadas
174/2012	30-05-2012	LC-CES 6/2012	Comércio
175/2012	31-05-2012	LC-HAB 123/2011	Habitação
176/2012	04-06-2012	A-EDI 11142/2006	Habitação e anexo
177/2012	05-06-2012	LC-HAB 16/2008	Anexo (garagem)
178/2012	05-06-2012	LC-HAB 66/2012	Habitação
179/2012	05-06-2012	LC-HAB 145/2011	Habitação e garagem
180/2012	06-06-2012	LC-HAB 29/2008	Habitação
181/2012	12-06-2012	LC-HAB 144/2011	Habitação e 2 anexos
182/2012	12-06-2012	LC-HAB 109/2011	Habitação
183/2012	12-06-2012	LC-AIN 18/2011	Armazém e arrumos
184/2012	12-06-2012	LC-HAB 139/2011	Anexo e alpendre
185/2012	18-06-2012	LC-HAB 216/2011	Anexo
186/2012	18-06-2012	LC-HAB 170/2011	Habitação
187/2012	20-06-2012	LC-HAB 129/2011	Anexo (garagem e arrumos)
188/2012	20-06-2012	LC-HAB 88/2011	Anexo
189/2012	20-06-2012	AU-AHA 8/2011	Habitação
190/2012	21-06-2012	LC-AIN 27/2009	Industria tipo 2
191/2012	22-06-2012	LC-CES 3/2009	Espaço destinado à realização de eventos
192/2012	27-06-2012	LC-HAB 42/2012	Habitação
193/2012	04-07-2012	LC-HAB 201/2011	Habitação e anexo
194/2012	04-07-2012	LC-HAB 11/2010	Habitação
195/2012	04-07-2012	LC-HAB 34/2009	Anexo (garagem)
196/2012	06-07-2012	LO-MRT 3/2012	Colocação de portão em muro de vedação

Licenças de Construção de 2012

Alv. Construção	data	Nº processo	Destino
197/2012	09-07-2012	L-EDI 10287/2005	Habitação
198/2012	09-07-2012	L-EDI 154/1979	Habitação
199/2012	09-07-2012	L-EDI 16241/2005	Habitação
200/2012	11-07-2012	L-ARM 2971/1999	Ampliação de armazém
201/2012	11-07-2012	LO-MRT 10/2012	Colocação de portão
202/2012	13-07-2012	LC-HAB 190/2011	Habitação e anexo
203/2012	16-07-2012	L-EDI 17315/2007	Habitação
204/2012	16-07-2012	LC-HAB 17/2011	Habitação
205/2012	16-07-2012	LC-HAB 88/2012	Remodelação e restauro de habitação
206/2012	16-07-2012	LC-HAB 55/2010	Anexo
207/2012	16-07-2012	LO-MRT 13/2012	Muro de vedação confrontante com via pública
208/2012	17-07-2012	LC-AIN 29/2009	Estaleiro de materiais de construção
209/2012	18-07-2012	LC-HAB 195/2008	2 anexos-arrumos, instalações sanitárias, alpendre e galinheiro
210/2012	18-07-2012	LC-EPA 4/2012	Construção para actividade pecuária
211/2012	19-07-2012	LC-HAB 126/2011	Habitação e anexo
212/2012	20-07-2012	LC-AIN 11/2012	Anexo
213/2012	20-07-2012	L-EDI 2380/2001	Habitação
214/2012	23-07-2012	LC-HAB 164/2011	Alteração de fachada
215/2012	23-07-2012	L-EDI 12582/2006	Habitação multifamiliar
216/2012	24-07-2012	L-ARM 11384/2004	Industria
217/2012	24-07-2012	LC-CES 10/2009	Comércio
218/2012	24-07-2012	LC-HAB 98/2011	Habitação
219/2012	25-07-2012	LC-HAB 228/2010	Habitação
220/2012	26-07-2012	LC-HAB 59/2012	Anexos/piscina
221/2012	30-07-2012	LC-HAB 37/2012	Habitação
222/2012	31-07-2012	LO-VPO 2/2012	Ocupação da via pública
223/2012	31-07-2012	LC-HAB 28/2012	Anexo - garagem
224/2012	31-07-2012	LC-HAB 76/2011	Habitação e anexo
225/2012	31-07-2012	LC-HAB 128/2011	Habitação
226/2012	01-08-2012	L-EDI 2388/1982	Habitação
227/2012	02-08-2012	LC-HAB 116/2011	Alpendre e anexo
228/2012	02-08-2012	LC-HAB 200/2011	Habitação
229/2012	02-08-2012	LC-HAB 8/2010	Habitação unifamiliar
230/2012	02-08-2012	L-EDI 10752/2001	Habitação e garagem
231/2012	02-08-2012	L-CAH 25/2008	Anexo
232/2012	06-08-2012	A-EDI 8801/2006	Habitação e anexo
233/2012	08-08-2012	LC-HAB 199/2011	Habitação
234/2012	08-08-2012	LO-VPO 5/2012	Ocupação da via pública
235/2012	09-08-2012	LC-HAB 256/2010	Habitação e anexo
236/2012	10-08-2012	L-CAH 14309/2005	Anexo
237/2012	10-08-2012	L-EDI 7376/2000	Habitação e anexo
238/2012	13-08-2012	A-EDI 8678/2005	Anexo
239/2012	13-08-2012	LC-AIN 35/2009	Armazém
240/2012	14-08-2012	LC-HAB 176/2010	Anexo

Licenças de Construção de 2012

Alv. Construção	data	Nº processo	Destino
241/2012	14-08-2012	LC-CES 6/2009	Quartel dos bombeiros e sede da associação e casa escola
242/2012	16-08-2012	L-CAH 6109/2007	Muro de vedação
243/2012	16-08-2012	L-EDI 12987/2004	Habitação
244/2012	22-08-2012	LC-HAB 101/2012	Habitação e anexo
245/2012	22-08-2012	L-EPA 11712/2001	Industria pecuária
246/2012	22-08-2012	LC-HAB 172/2011	Habitação
247/2012	23-08-2012	LC-CES 20/2012	Clínica veterinária
248/2012	23-08-2012	L-IND 953/1989	Ampliação de industria
249/2012	27-08-2012	LC-HAB 80/2011	Alpendre
250/2012	30-08-2012	LC-CES 29/2010	Ampliação de edifício
251/2012	31-08-2012	LC-AIN 7/2009	Muro de vedação
252/2012	04-09-2012	LC-CES 18/2012	Ginásio
253/2012	05-09-2012	L-EDI 16251/2006	Habitação e anexo
254/2012	05-09-2012	LC-HAB 59/2009	Habitação, estacionamento, comércio/serviços
255/2012	11-09-2012	LC-HAB 102/2012	Anexo
256/2012	11-09-2012	LC-HAB 191/2010	Habitação e anexo
257/2012	11-09-2012	AU-AHA 5/2012	Habitação e anexo
258/2012	12-09-2012	LC-HAB 5/2012	Habitação
259/2012	12-09-2012	LO-MRT 15/2012	Rede sobre muro de vedação
260/2012	18-09-2012	LC-HAB 17/2012	Habitação
261/2012	18-09-2012	LC-HAB 73/2011	Habitação e anexo
262/2012	18-09-2012	LC-HAB 35/2011	Habitação e anexo
263/2012	19-09-2012	LC-HAB 173/2011	Habitação
264/2012	21-09-2012	LC-AIN 38/2011	Armazém
265/2012	25-09-2012	LC-HAB 105/2011	Habitação
266/2012	25-09-2012	LC-HAB 76/2012	Habitação
267/2012	25-09-2012	LC-HAB 107/2012	Habitação
268/2012	26-09-2012	LC-HAB 152/2011	Habitação
269/2012	27-09-2012	LC-HAB 6/2012	Habitação
270/2012	02-10-2012	LC-HAB 24/2012	Anexo (garagem)
271/2012	03-10-2012	LC-HAB 179/2011	Habitação
272/2012	03-10-2012	LC-HAB 72/2012	Anexo (garagem) com entrada carral
273/2012	03-10-2012	LC-CES 8/2010	Edifício para prática desportiva com zonas de comércio e serviços
274/2012	03-10-2012	L-EDI 969/1989	Ampliação de habitação
275/2012	04-10-2012	A-EDI 15962/2000	Habitação e anexo
276/2012	08-10-2012	LO-VPO 3/2012	Ocupação da via pública
277/2012	09-10-2012	A-EDI 486/2007	Habitação e anexo
278/2012	09-10-2012	LC-HAB 106/2012	Anexo (arrumos e galinheiro)
279/2012	09-10-2012	LC-HAB 40/2008	Habitação e anexo
280/2012	09-10-2012	LC-HAB 124/2011	Habitação
281/2012	10-10-2012	L-EDI 2042/2003	Habitação e anexo (arrumos)
282/2012	10-10-2012	LC-HAB 140/2009	Habitação
283/2012	10-10-2012	LC-AIN 6/2011	Armazém

Licenças de Construção de 2012

Alv. Construção	data	Nº processo	Destino
284/2012	10-10-2012	LC-HAB 100/2012	Anexo
285/2012	11-10-2012	AU-AHA 5/2011	Habitação
286/2012	12-10-2012	LC-HAB 141/2011	Habitação
287/2012	15-10-2012	L-CES 15078/2007	Laboratório de anatomia patológica
288/2012	15-10-2012	LC-HAB 59/2011	Habitação
289/2012	15-10-2012	A-EDI 18564/2007	Habitação, anexo e arrumos
290/2012	15-10-2012	LO-MRT 27/2012	Muro de vedação face à via pública
291/2012	17-10-2012	A-EDI 18620/2007	Habitação
292/2012	17-10-2012	LC-HAB 171/2011	Habitação e anexo
293/2012	18-10-2012	LC-HAB 106/2011	Habitação
294/2012	22-10-2012	LC-AIN 16/2011	Industria
295/2012	23-10-2012	LC-HAB 117/2011	Habitação
296/2012	23-10-2012	LC-CES 30/2011	Edifício para comércio
297/2012	23-10-2012	LC-CES 7/2011	Garagem
298/2012	24-10-2012	L-EDI 10104/2000	Habitação
299/2012	26-10-2012	LC-HAB 140/2012	Habitação
300/2012	29-10-2012	LO-MRT 1/2012	Muro de vedação confrontante com a via pública
301/2012	30-10-2012	A-EDI 1909/2007	Habitação
302/2012	31-10-2012	L-CAH 14405/2000	Anexo
303/2012	31-10-2012	13631/2003	Muro de vedação
304/2012	31-10-2012	LC-HAB 127/2010	Habitação
305/2012	02-11-2012	LC-EPA 7/2009	Instalação pecuária de bovinos de classe 2
306/2012	02-11-2012	A-EDI 384/1982	Habitação
307/2012	05-11-2012	LC-HAB 153/2011	Anexo (garagem, arrumos, cozinha e adega)
308/2012	07-11-2012	LC-AIN 31/2011	Armazém de desperdícios
309/2012	13-11-2012	LC-HAB 149/2012	Alpendre
310/2012	16-11-2012	L-EDI 1611/2004	Habitação
311/2012	16-11-2012	LC-HAB 57/2012	Anexo
312/2012	16-11-2012	LO-VPO 7/2012	Ocupação da via pública
313/2012	19-11-2012	LC-EPA 4/2011	Industria pecuária de bovinos
314/2012	20-11-2012	LC-HAB 251/2009	Habitação e garagem
315/2012	21-11-2012	LC-HAB 39/2012	Habitação e anexo
316/2012	21-11-2012	LC-HAB 108/2012	Anexo (arrumos)
317/2012	23-11-2012	LO-MRT 30/2011	Muro de vedação com abertura carral confrontante com a via pública
318/2012	26-11-2012	LC-HAB 95/2012	Habitação e anexo
319/2012	27-11-2012	LO-MRT 29/2012	Muro de vedação confrontante com a via pública
320/2012	28-11-2012	L-CES 8163/1996	Comércio (alterações)
321/2012	03-12-2012	LC-HAB 86/2012	Habitação
322/2012	04-12-2012	LC-HAB 140/2011	Habitação
323/2012	04-12-2012	LC-HAB 137/2012	Habitação
324/2012	05-12-2012	LC-HAB 181/2011	Habitação

Licenças de Construção de 2012

Alv. Construção	data	Nº processo	Destino
325/2012	06-12-2012	LC-HAB 64/2012	Habitação
326/2012	06-12-2012	LC-HAB 280/2009	Alpendre de apoio à habitação
327/2012	06-12-2012	LC-HAB 98/2012	Habitação e anexo
328/2012	06-12-2012	LC-HAB 120/2011	Habitação e anexo
329/2012	07-12-2012	LC-AIN 3/2012	Armazém
330/2012	10-12-2012	L-CAH 10721/2000	Anexo
331/2012	10-12-2012	LC-HAB 58/2008	Habitação e alpendre
332/2012	10-12-2012	LC-HAB 56/2012	Anexo
333/2012	10-12-2012	LO-MRT 31/2012	Colocação de chapa sobre muro de vedação
334/2012	11-12-2012	LO-MRT 31/2011	Muro de vedação confrontante com a via pública
335/2012	11-12-2012	L-CES 4/2008	Instalação desportiva especial, kartódromo, com edifícios de apoio, destinados a comércio e serviços
336/2012	12-12-2012	LC-HAB 133/2012	Habitação e comércio
337/2012	10-12-2012	LC-HAB 96/2012	Habitação
338/2012	17-12-2012	LC-HAB 247/2010	Habitação multifamiliar
339/2012	17-12-2012	A-CAH 9761/2007	Muro de vedação confrontante com a via pública
340/2012	17-12-2012	LC-HAB 143/2012	Habitação
341/2012	17-12-2012	L-CAH 1485/2005	Anexo (garagem e arrumos)
342/2012	10-12-2012	LC-HAB 114/2012	Anexo
343/2012	18-12-2012	LC-HAB 122/2012	Habitação
344/2012	18-12-2012	L-EDI 277/2007	Habitação
345/2012	19-12-2012	LC-CES 25/2011	Estabelecimento de restauração e bebidas
346/2012	19-12-2012	LC-AIN 16/2012	Armazém
347/2012	20-12-2012	LC-HAB 136/2012	Habitação
348/2012	26-12-2012	LC-HAB 128/2012	Habitação
349/2012	26-12-2012	A-EDI 1908/2007	Habitação e muros
350/2012	28-12-2012	LC-HAB 130/2012	Habitação, anexos e alpendre

Alvarás 2013

Licenças de construção de 2013

Alv. Construção	data	Nº processo	Destino
1/2013	02-01-2013	LO-VPO 6/2012	Ocupação da via pública
2/2013	02-01-2013	LC-HAB 52/2012	Habitação e anexo
3/2013	02-01-2013	LC-HAB 174/2011	Habitação
4/2013	02-01-2013	LC-HAB 147/2012	Ampliação de anexo de apoio habitacional
5/2013	03-01-2013	LC-HAB 116/2012	Habitação
6/2013	03-01-2013	L-EDI 498/2005	Habitação
7/2013	07-01-2013	LC-HAB 119/2010	Anexos (arrumos e recolha de animais)
8/2013	07-01-2013	LC-HAB 58/2011	Anexos (garagem e alaias agrícolas)
9/2013	08-01-2013	LC-HAB 151/2011	Habitação
10/2013	09-01-2013	LC-HAB 34/2012	Habitação
11/2013	09-01-2013	LC-AIN 18/2012	Armazém
12/2013	09-01-2013	L-CAH 11570/2006	Anexo
13/2013	10-01-2013	LC-HAB 82/2012	Habitação
14/2013	14-01-2013	LC-EPA 3/2012	Exploração pecuária
15/2013	14-01-2013	LO-MRT 23/2010	Muro de vedação confrontante com via pública
16/2013	15-01-2013	L-EDI 17945/2007	Habitação e muro
17/2013	15-01-2013	LC-HAB 159/2012	Alpendre
18/2013	15-01-2013	LC-HAB 147/2011	Habitação
19/2013	16-01-2013	L-ARM 4450/2001	Armazém
20/2013	17-01-2013	LC-EPA 12/2012	Instalação de apoio à prática e exploração agrícola
21/2013	17-01-2013	LC-HAB 79/2012	Habitação
22/2013	18-01-2013	L-EDI 12694/2002	Anexo
23/2013	18-01-2013	LC-HAB 78/2012	Habitação
24/2013	21-01-2013	L-ERB 13613/2003	Estabelecimento de restauração e bebidas
25/2013	23-01-2013	LC-AIN 15/2010	Armazém e uma área de escritórios de apoio à indústria
26/2013	23-01-2013	LC-HAB 141/2012	Escritório e arrumos
27/2013	24-01-2013	LO-MRT 34/2012	Vedação metálica com 63 metros de extensão
28/2013	24-01-2013	LC-HAB 167/2011	Habitação
29/2013	24-01-2013	LC-HAB 72/2012	Habitação e anexo
30/2013	29-01-2013	A-EDI 6525/2005	Anexo
31/2013	01-02-2013	LC-HAB 126/2012	Habitação
32/2013	04-02-2013	LC-EPA 6/2009	Exploração pecuária intensiva de bovinos - classe 2
33/2013	05-02-2013	LO-MRT 22/2012	Entrada carral e muro confrontante com via pública
34/2013	05-02-2013	LC-HAB 124/2012	Marquise
35/2013	05-02-2013	LC-AIN 5/2011	Industria
36/2013	05-02-2013	LC-HAB 63/2011	Habitação e anexo
37/2013	06-02-2013	L-EDI 4292/1998	Alterações nos alçados e escadas exteriores
38/2013	07-02-2013	LC-HAB 225/2009	Habitação
39/2013	11-02-2013	AU-UTI 214/2012	Habitação (legalização de cave)
40/2013	13-02-2013	LC-HAB 14/2012	Habitação e anexo
41/2013	14-02-2013	L-EDI 15246/2007	Habitação
42/2013	15-02-2013	LC-HAB 123/2012	Garagem

Licenças de construção de 2013

Alv. Construção	data	Nº processo	Destino
43/2013	15-02-2013	LC-HAB 176/2011	Habitação
44/2013	18-02-2013	LC-AIN 2/2012	Industria de serração do tipo 2 (REAI)
45/2013	20-02-2013	LC-HAB 26/2011	Habitação/piscina
46/2013	21-02-2013	LC-AIN 31/2010	Industria tipo 3 (fabrico de esculturas em pedra e cantarias)
47/2013	22-02-2013	LC-HAB 153/2012	Habitação
48/2013	22-02-2013	LC-HAB 154/2012	Anexo de apoio à habitação
49/2013	22-02-2013	LC-HAB 184/2012	Habitação
50/2013	22-02-2013	A-EDI 10893/1999	Habitação e alpendre
51/2013	26-02-2013	A-EDI 7587/2007	Habitação
52/2013	27-02-2013	LC-HAB 139/2012	Habitação
53/2013	28-02-2013	LC-HAB 161/2012	3 condutas de fumo e 8 painéis térmicos
54/2013	04-03-2013	LC-HAB 71/2012	Habitação e anexo
55/2013	05-03-2013	LC-HAB 38/2012	Habitação
56/2013	05-03-2013	L-CAH 10990/2007	Anexo
57/2013	05-03-2013	LC-EPA 4/2008	Exploração pecuária de bovinos da classe 2 (REAP)
58/2013	05-03-2013	L-CAH 18/2008	Acesso pedonal para via pública
59/2013	05-03-2013	L-ARM 384/2001	Armazém generalista
60/2013	05-03-2013	L-CES 11074/2000	Escritório
61/2013	05-03-2013	L-CES 382/2001	Laboratório
62/2013	05-03-2013	LC-CES 16/2012	Equipamento de apoio, formação e intervenção social
63/2013	05-03-2013	A-EDI 8641/2004	Habitação, anexo e muro de vedação
64/2013	07-03-2013	LO-MRT 35/2012	Ampliação de muro e colocação de acrílico
65/2013	12-03-2013	L-EDI 4084/1999	Habitação
66/2013	12-03-2013	LC-HAB 6/2010	Habitação
67/2013	13-03-2013	LO-VPO 1/2013	Ocupação da via pública
68/2013	13-03-2013	LC-HAB 146/2012	Anexo
69/2013	14-03-2013	LC-HAB 169/2012	Habitação
70/2013	18-03-2013	LC-HAB 150/2012	Habitação e anexo
71/2013	19-03-2013	CC-AEC 7/2011	Estabelecimento de restauração e bebidas
72/2013	20-03-2013	LC-HAB 43/2011	Habitação
73/2013	21-03-2013	LC-HAB 52/2011	Marquise
74/2013	26-03-2013	LC-HAB 25/2012	Ampliação de habitação e execução de alpendre
75/2013	26-03-2013	LC-CES 25/2010	Estabelecimento de bebidas e anexo de apoio a comércio
76/2013	28-03-2013	LC-HAB 156/2012	Habitação
77/2013	28-03-2013	LO-MRT 1/2013	Muro
78/2013	28-03-2013	LC-HAB 91/2011	Habitação
79/2013	28-03-2013	LC-HAB 9/2012	Anexo e alpendre
80/2013	02-04-2013	LC-HAB 35/2012	Anexo
81/2013	02/04/2013	LC-HAB 11/2012	Habitação e anexo
82/2013	03-04-2013	LC-HAB 187/2010	Habitação e anexo
83/2013	04-04-2013	LC-HAB 120/2012	Anexo

Licenças de construção de 2013

Alv. Construção	data	Nº processo	Destino
84/2013	04-04-2013	LC-HAB 117/2012	Anexo
85/2013	05-04-2013	LC-HAB 173/2012	Alpendre destinado a arrumos
86/2013	08-04-2013	LC-EPA 2/2010	Armazém de alfaías agrícolas
87/2013	09-04-2013	LC-HAB 84/2012	Habitação e anexo
88/2013	15-04-2013	LC-HAB 4/2013	Garagem
89/2013	16-04-2013	LC-CES 21/2010	Serviços
90/2013	17-04-2013	LC-HAB 135/2008	Anexos e alpendre
91/2013	17-04-2013	LC-HAB 134/2012	Garagem e arrumos
92/2013	19-04-2013	LC-HAB 82/2009	Habitação e anexo
93/2013	22-04-2013	LC-HAB 139/2010	Anexo de apoio à habitação
94/2013	22-04-2013	LC-HAB 7/2012	Habitação e anexo
95/2013	23-04-2013	LC-HAB 51/2012	Habitação e anexo
96/2013	24-04-2013	L-EDI 11362/1998	Habitação
97/2013	24-04-2013	L-CAA 8985/2004	Muro de vedação
98/2013	24-04-2013	LC-HAB 194/2010	Habitação
99/2013	24-04-2013	LC-HAB 174/2012	Alpendre com terraço
100/2013	24-04-2013	LC-HAB 168/2012	Habitação
101/2013	26-04-2013	LC-HAB 158/2012	Habitação
102/2013	26-04-2013	CC-AEC 3/2013	Alpendre
103/2013	29-04-2013	LC-HAB 119/2012	Habitação multifamiliar, atividades económicas, garagem e arrumos
104/2013	30-04-2013	LO-MRT 7/2013	Remodelação de terreno
105/2013	30-04-2013	LC-AIN 4/2013	Edifício industrial
106/2013	03-05-2013	LO-DEM 1/2013	Demolição de 2 edifícios
107/2013	06-05-2013	A-EDI 16608/2005	Habitação e muro
108/2013	06-05-2013	A-EDI 16609/2005	Habitação e muro
109/2013	08-05-2013	LC-HAB 169/2011	Habitação e anexo
110/2013	08-05-2013	LC-AIN 22/2008	Armazém de apoio à indústria de fabrico textil
111/2013	10-05-2013	LC-HAB 58/2012	Habitação e anexo
112/2013	14-05-2013	LC-HAB 134/2008	Habitação
113/2013	16-05-2013	LC-HAB 104/2011	Habitação e anexo
114/2013	17-05-2013	LC-HAB 165/2012	Habitação e anexo
115/2013	17-05-2013	LC-HAB 54/2011	Habitação e anexo
116/2013	17-05-2013	LC-HAB 42/2010	Habitação bifamiliar
117/2013	21-05-2013	LO-MRT 2/2013	Muro de vedação confrontante com via pública
118/2013	22-05-2013	LC-HAB 50/2012	Alpendre
119/2013	22-05-2013	LC-HAB 45/2012	Alpendre
120/2013	23-05-2013	LC-HAB 74/2012	Marquise
121/2013	23-05-2013	LC-HAB 171/2009	Habitação
122/2013	24-05-2013	LC-EPA 6/2011	Anexos agrícolas
123/2013	24-05-2013	LC-HAB 138/2011	Habitação e anexo
124/2013	27-05-2013	LC-HAB 96/2011	Habitação e anexo
125/2013	28-05-2013	LC-HAB 155/2011	Habitação e anexo
126/2013	28-05-2013	LC-CES 9/2012	Estabelecimento comercial
127/2013	28-05-2013	LC-HAB 178/2012	Anexo
128/2013	28-05-2013	L-EDI 3455/1996	Habitação
129/2013	29-05-2013	LC-CES 18/2011	Centro cultural

Licenças de construção de 2013

Alv. Construção	data	Nº processo	Destino
130/2013	29-05-2013	L-EDI 873/1989	Habitação
131/2013	29-05-2013	LC-CES 5/2013	Comércio e serviços
132/2013	03-06-2013	LC-HAB 189/2012	Habitação
133/2013	04-06-2013	LO-VPO 2/2013	Ocupação da via pública
134/2013	04-06-2013	AU-AHA 14/2011	Habitação
135/2013	07-06-2013	LC-HAB 232/2009	Habitação
136/2013	07-06-2013	LC-HAB 183/2011	Habitação e anexo
137/2013	07-06-2013	LO-MRT 33/2012	Muro de vedação
138/2013	11-06-2013	LC-AIN 14/2011	Abrigo de viaturas
139/2013	11-06-2013	LC-HAB 194/2009	Anexo
140/2013	12-06-2013	LC-HAB 187/2012	Habitação
141/2013	14-06-2013	L-EDI 3552/2007	Habitação
142/2013	20-06-2013	LC-HAB 6/2013	Anexos
143/2013	24-06-2013	LC-HAB 127/2012	Habitação
144/2013	24-06-2013	LO-VPO 3/2013	Ocupação da via pública
145/2013	24-06-2013	A-EDI 7584/2007	Habitação
146/2013	25-06-2013	LC-HAB 55/2008	Habitação
147/2013	25-06-2013	LC-HAB 148/2009	Habitação
148/2013	27-06-2013	LC-HAB 17/2013	Habitação
149/2013	27-06-2013	L-EDI 3138/1977	Habitação
150/2013	28-06-2013	L-CAH 2991/2003	Arrumos e garagem
151/2013	01-07-2013	LC-HAB 193/2011	Anexo
152/2013	04-07-2013	LC-AIN 25/2011	Armazém e indústria (tipo 3)
153/2013	04-07-2013	LC-CES 33/2009	Turismo rural para Lar de 3ª idade
154/2013	04-07-2013	LC-HAB 78/2011	Habitação e anexo
155/2013	04-07-2013	AU-AHA 9/2013	Anulação da cave e r/c para garagem
156/2013	05-07-2013	LC-HAB 182/2012	Anexo e alpendre
157/2013	05-07-2013	L-EDI 1340/1991	Habitação
158/2013	05-07-2013	L-CAH 10860/2000	Anexo
159/2013	08-07-2013	LC-HAB 13/2013	Habitação
160/2013	09-07-2013	LC-HAB 142/2009	Habitação
161/2013	11-07-2013	L-EDI 820/1986	Anexo
162/2013	12-07-2013	LC-HAB 110/2012	Habitação e anexo
163/2013	12-07-2013	LC-HAB 65/2012	Anexo
164/2013	12-07-2013	LO-MRT 13/2013	Muro de vedação face à EN 14
165/2013	15-07-2013	LC-HAB 32/2013	Habitação e anexo
166/2013	15-07-2013	LC-HAB 210/2011	Habitação
167/2013	15-07-2013	LC-HAB 175/2012	Habitação e anexos
168/2013	16-07-2013	L-IND 491/1989	Industria do tipo 3 (SIR)
169/2013	16-07-2013	L-ARM 2718/1980	Industria do tipo 2 - Têxtil (SIR)
170/2013	18-07-2013	L-CAH 9874/2007	Anexo e alpendre
171/2013	18-07-2013	L-CAH 3403/2007	2 anexos destinados arrumos
172/2013	18-07-2013	LC-CES 7/2012	Serviços
173/2013	18-07-2013	LC-HAB 178/2008	Anexo
174/2013	18-07-2013	LC-HAB 41/2012	Habitação
175/2013	19-07-2013	LC-HAB 74/2013	Habitação
176/2013	19-07-2013	LC-CES 15/2012	Armazém, comércio e arrumos

Licenças de construção de 2013

Alv. Construção	data	Nº processo	Destino
177/2013	19-07-2013	LC-AIN 28/2010	Armazém e industria
178/2013	22-07-2013	LC-EPA 4/2010	Vacaria e sala de ordenha
179/2013	22-07-2013	LC-HAB 180/2010	Habitação
180/2013	22-07-2013	LC-HAB 20/2012	Anexo
181/2013	22-07-2013	LC-AIN 3/2013	Armazém
182/2013	22-07-2013	LC-CES 3/2012	Estabelecimento de bebidas com arrumos e armazém
183/2013	23-07-2013	LC-HAB 95/2011	Habitação
184/2013	23-07-2013	LC-HAB 46/2013	Anexo
185/2013	25-07-2013	LO-MRT 4/2013	Muro de vedação confrontante com a via pública
186/2013	25-07-2013	LC-HAB 18/2013	Habitação
187/2013	26-07-2013	L-IND 827/2000	Industria do tipo 3 (REAL)
188/2013	25-07-2013	LC-HAB 2/2013	Habitação
189/2013	29-07-2013	LC-EPA 2/2013	Ampliação de instalação pecuária
190/2013	30-07-2013	LC-CES 9/2010	Serviços e anexo (arrumos e garagem)
191/2013	30-07-2013	LC-HAB 20/2013	Habitação
192/2013	31-07-2013	LC-HAB 18/2012	Habitação
193/2013	31-07-2013	LC-HAB 26/2013	Demolição de habitação e construção de anexo
194/2013	01-08-2013	LC-HAB 68/2013	Anexos
195/2013	01-08-2013	LC-HAB 65/2013	Habitação
196/2013	01-08-2013	LC-AIN 13/2013	Armazém e anexo
197/2013	02-08-2013	L-EDI 245/2007	Construção parcial para estrutura de edifício multifamiliar
198/2013	02-08-2013	LC-HAB 25/2013	Habitação
199/2013	05-08-2013	LC-HAB 36/2013	Habitação
200/2013	06-08-2013	LC-AIN 20/2009	Armazém
201/2013	06-08-2013	L-EDI 6755/2007	Habitação
202/2013	06-08-2013	LC-HAB 11/2013	Habitação e anexo
203/2013	09-08-2013	LC-AIN 11/2008	Industria tipo 3
204/2013	13-08-2013	L-EDI 7027/1995	Habitação
205/2013	13-08-2013	LC-HAB 206/2011	Arrumos
206/2013	14-08-2013	L-ARM 11528/2007	Armazém
207/2013	16-08-2013	LC-HAB 91/2012	Arrumos
208/2013	19-08-2013	LC-HAB 54/2010	Anexo (arrumos e alpendre)
209/2013	19-08-2013	LC-HAB 189/2009	Habitação
210/2013	22-08-2013	LC-HAB 47/2012	Alpendre
211/2013	22-08-2013	LC-HAB 49/2012	Alpendre/arrumos
212/2013	23-08-2013	LC-EPA 5/2013	Exploração pecuária de bovinos da classe 2
213/2013	26-08-2013	L-EDI 2388/1982	Anexo
214/2013	26-08-2013	L-EDI 13/2008	Habitação e demolição de anexos
215/2013	27-08-2013	L-CAH 7050/2001	Muro de vedação confrontante com a via pública
216/2013	27-08-2013	LC-HAB 146/2011	Anexo
217/2013	27-08-2013	LO-MRT 20/2013	Muro de vedação confrontante com a via pública
218/2013	27-08-2013	LC-HAB 68/2012	Anexo

Licenças de construção de 2013

Alv. Construção	data	Nº processo	Destino
219/2013	27-08-2013	L-CAH 14236/2005	Habitação e alpendre
220/2013	27-08-2013	LC-HAB 77/2013	2 anexos de apoio à atividade habitacional
221/2013	29-08-2013	LC-HAB 50/2013	Anexo
222/2013	29-08-2013	LC-HAB 51/2013	Anexo
223/2013	30-08-2013	L-IND 1671/1982	Industria/armazém
224/2013	03-09-2013	IP-VIA 32/2013	Habitação e anexo
225/2013	03-09-2013	L-EDI 425/1987	Garagem e canil
226/2013	03-09-2013	LC-CES 4/2013	Parque fotovoltaico
227/2013	05-09-2013	A-EDI 6186/2007	Habitação
228/2013	05-09-2013	GSE 25354/2013	Piso de garagens
229/2013	11-09-2013	LC-HAB 10/2011	Habitação e anexo
230/2013	12-09-2013	LC-AIN 32/2010	Armazéns
231/2013	12-09-2013	LC-CES 5/2012	Habitação, comércio e serviços
232/2013	12-09-2013	LC-AIN 39/2010	Ampliação de industria e um abrigo de madeiras
233/2013	12-09-2013	LC-HAB 54/2013	Anexo de apoio a atividade habitacional
234/2013	13-09-2013	LC-CES 15/2013	Comércio e serviços
235/2013	16-09-2013	LC-CES 19/2012	Armazém, comércio e serviços com arrumos e alpendres
236/2013	17-09-2013	LC-AIN 29/2010	Industria tipo 2 - de fabricação de mobiliário
237/2013	17-09-2013	LC-HAB 71/2013	Anexos
238/2013	18-09-2013	LC-HAB 158/2009	Habitação e anexos
239/2013	18-09-2013	LC-HAB 12/2013	Anexo
240/2013	19-09-2013	L-EDI 16129/2007	Habitação
241/2013	19-09-2013	L-EDI 2674/1989	Habitação e anexo
242/2013	20-09-2013	LC-AIN 1/2012	Industria tipo 3 e anexo (arrumos)
243/2013	24-09-2013	LC-CES 10/2013	Ampliação de hospital
244/2013	24-09-2013	LC-HAB 92/2013	Habitação
245/2013	24-09-2013	LC-HAB 69/2013	Anexo
246/2013	25-09-2013	LC-HAB 22/2013	Anexo
247/2013	26-09-2013	LO-MRT 23/2013	Muro de vedação confrontante com a via pública
248/2013	27-09-2013	LC-AIN 4/2011	Armazém
249/2013	27-09-2013	L-EDI 18/2008	Habitação, alpendre e muro de vedação
250/2013	27-09-2013	AU-AHA 6/2012	Habitação e comércio
251/2013	27-09-2013	LC-HAB 53/2008	Habitação unifamiliar, industria do tipo 3, comércio e serviços
252/2013	30-09-2013	LO-MRT 12/2013	Muro de vedação
253/2013	01-10-2013	L-EDI 627/2007	Habitação
254/2013	01-10-2013	L-ARM 2/2008	Armazém
255/2013	01-10-2013	LC-HAB 198/2011	Anexo
256/2013	01-10-2013	LC-HAB 220/2010	Habitação
257/2013	07-10-2013	L-EDI 16251/2006	Habitação e anexo
258/2013	09-10-2013	LC-AIN 11/2010	Industria tipo 3 (REAL)
259/2013	10-10-2013	LC-HAB 181/2012	Habitação
260/2013	10-10-2013	LO-MRT 16/2011	Colocação de rede num muro de vedação

Licenças de construção de 2013

Alv. Construção	data	Nº processo	Destino
261/2013	10-10-2013	LC-AIN 32/2011	Comércio/serviços/ industria
262/2013	15-10-2013	LC-HAB 251/2010	Habitação
263/2013	17-10-2013	LC-HAB 167/2012	Anexo (apoio à atividade agrícola)
264/2013	22-10-2013	LC-HAB 213/2011	Fração B - comércio
265/2013	25-10-2013	LC-HAB 166/2012	Habitação e anexo
266/2013	25-10-2013	LC-HAB 30/2013	Habitação
267/2013	25-10-2013	LC-HAB 145/2012	Anexo
268/2013	25-10-2013	LC-HAB 160/2012	Habitação e anexo
269/2013	28-10-2013	LC-CES 8/2013	Comércio e armazém
270/2013	28-10-2013	LC-HAB 82/2013	Habitação
271/2013	28-10-2013	LC-HAB 48/2012	Anexo (arrumos) e pérgula
272/2013	30-10-2013	LC-HAB 173/2013	Alpendre
273/2013	31-10-2013	LO-VPO 9/2013	Ocupação da via pública
274/2013	04-11-2013	L-CAH 15922/2004	Anexo
275/2013	06-11-2013	LC-HAB 57/2013	Anexo e alteração de muro de vedação
276/2013	06-11-2013	LC-HAB 87/2012	Habitação
277/2013	06-11-2013	L-ARM 383/1987	Ampliação de industria
278/2013	06-11-2013	LC-HAB 106/2013	Anexo (garagem)
279/2013	08-11-2013	LC-HAB 86/2013	Habitação unifamiliar
280/2013	08-11-2013	LC-AIN 34/2012	Industria destinada a instalações sociais
281/2013	11-11-2013	L-CAH 9331/2007	Ampliação de anexo
282/2013	12-11-2013	LC-HAB 186/2012	Habitação
283/2013	12-11-2013	L-EDI 762/1996	Arrumos de apoio à habitação
284/2013	13-11-2013	LC-HAB 3/2013	Habitação unifamiliar
285/2013	13-11-2013	LO-MRT 15/2013	Remodelação de terreno
286/2013	13-11-2013	LO-MRT 17/2013	Remodelação de terreno
286/2013	13-11-2013	LC-AIN 37/2011	Armazém
287/2013	13-11-2013	LO-MRT 19/2013	Remodelação de terreno
287/2013	14-11-2013	LC-AIN 16/2013	Substituição da cobertura de edifício industrial
288/2013	15-11-2013	LC-HAB 113/2013	Anexo
289/2013	18-11-2013	L-ARM 14414/2000	Armazém
290/2013	18-11-2013	L-CAH 5347/1996	Anexo
291/2013	18-11-2013	LC-HAB 77/2012	Habitação unifamiliar
292/2013	19-11-2013	LC-HAB 15/2013	Anexo (criação de animais de pequeno porte)
293/2013	20-11-2013	LO-MRT 14/2013	Abertura de entrada carral
294/2013	20-11-2013	LC-AIN 6/2013	Armazém de apoio a industria
295/2013	21-11-2013	LO-MRT 26/2013	Muro de vedação confrontante com a via pública
296/2013	21-11-2013	LO-MRT 27/2013	Muro de vedação confrontante com a via pública
297/2013	21-11-2013	LC-HAB 99/2013	Anexo
298/2013	21-11-2013	LC-CES 12/2013	Ampliação destinada a armazém
299/2013	28-11-2013	LC-HAB 185/2012	Habitação
300/2013	28-11-2013	LC-HAB 83/2010	Habitação, alpendre e marquise

Licenças de construção de 2013

Alv. Construção	data	Nº processo	Destino
301/2013	28-11-2013	LC-HAB 204/2011	Alpendre e anexo de apoio à atividade habitacional
302/2013	28-11-2013	LC-HAB 192/2011	Habitação e anexo
303/2013	02-12-2013	CC-ERU 20/2013	Industria
304/2013	02-12-2013	LC-CES 12/2011	Fração A - legalização da fração com destino para industria, armazém, comércio e serviços
305/2013	03-12-2013	LC-HAB 40/2010	Habitação
306/2013	03-12-2013	LC-HAB 41/2011	Habitação unifamiliar
307/2013	04-12-2013	L-EDI 697/2006	Habitação com piscina interior e campo de ténis
308/2013	04-12-2013	A-EDI 8473/1998	Habitação
309/2013	05-12-2013	LC-HAB 150/2009	Habitação unifamiliar
310/2013	05-12-2013	LO-MRT 28/2013	Área de terreno a remodelar
311/2013	11-12-2013	LC-HAB 188/2012	Anexo
312/2013	11-12-2013	LC-HAB 104/2012	Anexo
313/2013	11-12-2013	LC-HAB 272/2009	Legalização de varanda, escadas e alteração de vãos
314/2013	11-12-2013	L-EDI 6612/2006	Habitação unifamiliar
315/2013	17-12-2013	LC-HAB 101/2013	Anexo para arrumos
316/2013	17-12-2013	LC-HAB 154/2011	Habitação unifamiliar e comércio
317/2013	18-12-2013	LC-AIN 21/2012	Ampliação de industria
318/2013	18-12-2013	LC-AIN 31/2012	Industria tipo 1 (REAL)
319/2013	20-12-2013	LC-HAB 31/2012	Habitação
320/2013	27-12-2013	LC-AIN 2/2013	Industria tipo 3

Alvarás 2014

Licenças de construção de 2014

Alv. Construção	data	Nº processo	Destino
1/2014	02-01-2014	LC-EPA 4/2013	Ampliação de instalação pecuária de bovinos da classe 2 - REAP
2/2014	02-01-2014	L-EDI 3397/1977	Habitação e anexo
3/2014	06-01-2014	LC-HAB 163/2012	Habitação unifamiliar
4/2014	07-01-2014	LC-CES 31/2013	Alteração da fachada/construção de um oratório
5/2014	07-01-2014	LC-CES 34/2013	Parque de estacionamento e construção de muros de suporte de terras
6/2014	08-01-2014	LC-HAB 179/2012	Habitação
7/2014	08-01-2014	LC-HAB 118/2012	Habitação e anexo
9/2014	10-01-2014	LC-EPA 2/2012	Vacaria da classe 2 (REAP)
10/2014	13-01-2014	L-IND 1865/2004	Industria de transformação de carne
11/2014	13-01-2014	LC-AIN 1/2013	Industria tipo 1/2 (SIR) - fabrico de eletrodomésticos
12/2014	14-01-2014	LC-HAB 66/2013	Habitação unifamiliar
13/2014	14-01-2014	LC-EPA 6/2008	Pecuária da classe 2 (REAP)
15/2014	16-01-2014	L-AET 8606/2003	Infraestruturas suporte da estação de radiocomunicações
16/2014	20-01-2014	LC-HAB 8/2012	Habitação e anexo
17/2014	22-01-2014	LC-HAB 98/2013	Habitação e anexo
18/2014	23-01-2014	A-EDI 16611/2005	Habitação e muro
19/2014	23-01-2014	A-EDI 16612/2005	Habitação e muro
20/2014	23-01-2014	A-EDI 16610/2005	Habitação e muro
21/2014	24-01-2014	LC-HAB 122/2011	Habitação e anexo
22/2014	24-01-2014	LC-HAB 111/2013	Habitação
23/2014	27-01-2014	L-EDI 7286/1999	Habitação, garagem e arrumos
24/2014	28-01-2014	LC-HAB 140/2013	Anexo
25/2014	29-01-2014	LC-AIN 23/2012	Armazém
26/2014	30-01-2014	LC-HAB 17/2010	Anexo
27/2014	31-01-2014	A-CAH 13839/2007	Muro de vedação face à via pública
28/2014	04-02-2014	LC-HAB 34/2013	Arrumos e garagens
29/2014	06-02-2014	L-EDI 11855/2000	Alteração à implantação da habitação
30/2014	07-02-2014	LC-HAB 9/2013	Habitação unifamiliar
31/2014	10-02-2014	LC-EPA 6/2012	Exploração pecuária de bovinos - classe 2
32/2014	11-02-2014	L-CAH 4723/2007	Muro de vedação/suporte de terras
33/2014	13-02-2014	L-EDI 10936/2001	Industria tipo 3 e cafetaria
34/2014	13-02-2014	LC-HAB 197/2010	Habitação bifamiliar
35/2014	13-02-2014	LC-HAB 141/2013	Substituição da cobertura
36/2014	17-02-2014	LC-HAB 61/2013	Habitação unifamiliar e estabelecimento industrial de fumeiro tradicional
37/2014	18-02-2014	L-ARM 2627/2007	Armazém
38/2014	19-02-2014	L-IND 4776/2007	Industria tipo 2 (REAL) - fábrica de máquinas
39/2014	21-02-2014	L-EDI 1284/1978	Anexos
41/2014	25-02-2014	LC-HAB 114/2013	Anexo
42/2014	25-02-2014	LC-HAB 109/2013	Habitação unifamiliar
43/2014	26-02-2014	LC-AIN 30/2011	Industria de valorização de resíduos

Licenças de construção de 2014

Alv. Construção	data	Nº processo	Destino
44/2014	27-02-2014	AU-AHA 4/2012	Habitação e anexos
45/2014	28-02-2014	LC-AIN 7/2013	Industria
46/2014	28-02-2014	LC-CES 8/2012	Serviços
47/2014	28-02-2014	LC-HAB 131/2011	Habitação e anexo
48/2014	28-02-2014	LC-AIN 15/2013	Armazém
49/2014	03-03-2014	LC-HAB 127/2013	Ampliação de habitação (construção de uma varanda)
50/2014	05-03-2014	L-EDI 2969/1999	Habitação
51/2014	06-03-2014	LC-HAB 118/2013	Habitação e anexo
52/2014	07-03-2014	LC-HAB 131/2012	Anexos
53/2014	07-03-2014	L-CAH 2492/2001	Anexo
54/2014	07-03-2014	LC-HAB 121/2008	Muro de vedação com 16m de extensão
55/2014	10-03-2014	LC-HAB 21/2013	Habitação unifamiliar
57/2014	13-03-2014	L-IND 5166/2003	Arrumos e balneários de apoio a uma indústria
58/2014	14-03-2014	AU-AAE 16/2013	Industria do tipo 3
59/2014	14-03-2014	LC-AIN 25/2013	Industria do tipo 2
60/2014	14-03-2014	LC-HAB 97/2013	Habitação e anexo
61/2014	18-03-2014	A-EDI 3896/2003	Habitação
63/2014	20-03-2014	LC-HAB 209/2011	Habitação unifamiliar
64/2014	20-03-2014	LC-HAB 129/2013	Habitação unifamiliar e alpendre
65/2014	21-03-2014	LC-HAB 67/2013	Habitação unifamiliar com anexo
66/2014	26-03-2014	LC-HAB 208/2011	Habitação multifamiliar (6 fogos)
67/2014	26-03-2014	L-ARM 4487/1997	Ampliação de industria
68/2014	27-03-2014	LC-AIN 7/2009	Armazém
70/2014	01-04-2014	LC-HAB 119/2013	Alpendre
71/2014	03-04-2014	LC-EPA 2/2014	Edifício destinado a arrumos de apoio agrícola
72/2014	03-04-2014	LC-EPA 1/2014	Edifício destinado a arrumos de apoio agrícola
73/2014	04-04-2014	LC-HAB 110/2013	Execução de um resguardo na fachada posterior da habitação e substituição da cobertura de anexo
74/2014	04-04-2014	LC-HAB 6/2014	Garagem e arrumos
75/2014	04-04-2014	L-CAH 28/2008	Anexo
76/2014	04-04-2014	L-EDI 7977/2007	Habitação
77/2014	04-04-2014	LC-HAB 147/2013	Reconstrução e ampliação de habitação
78/2014	04-04-2014	LC-HAB 205/2010	Habitação
79/2014	07-04-2014	LC-CES 28/2013	Edifício destinado a comércio e telheiro
80/2014	07-04-2014	L-EDI 2015/1990	Anexo - garagem e arrumos
81/2014	08/04/2014	L-CAH 8261/2001	Construção de anexo
82/2014	08-04-2014	LC-HAB 126/2013	Anexo / alpendre
84/2014	09-04-2014	LC-HAB 4/2014	Anexo
85/2014	11-04-2014	LC-CES 7/2010	Edifício destinado a comércio, serviço e arrumos
86/2014	14-04-2014	LC-HAB 40/2013	Habitação
87/2014	14-04-2014	LC-HAB 70/2013	Habitação
88/2014	14-04-2014	LC-HAB 7/2009	Anexo

Licenças de construção de 2014

Alv. Construção	data	Nº processo	Destino
89/2014	15-04-2014	L-IND 518/1969	Casa das máquinas, cozinha de cores e gabinete de apoio ao estabelecimento comercial
90/2014	15-04-2014	LC-HAB 85/2013	Habitação unifamiliar
91/2014	15-04-2014	LO-VPO 12/2013	Ocupação da via público para reparação de fachadas
92/2014	16-04-2014	LC-HAB 63/2013	Anexo
93/2014	16-04-2014	LC-HAB 88/2013	Habitação e anexo
95/2014	24-04-2014	LC-HAB 3/2014	Alpendres - arrumos e garagem
97/2014	28-04-2014	LC-HAB 32/2014	Alpendre
98/2014	29-04-2014	LO-DEM 2/2014	Demolição de uma habitação
99/2014	29-04-2014	LC-HAB 133/2013	Habitação bifamiliar
100/2014	30-04-2014	LC-HAB 252/2009	Alpendre de apoio à habitação
101/2014	05-05-2014	LC-HAB 121/2013	Anexo para garagem e abrigo para lenha
102/2014	07-05-2014	LO-VPO 8/2013	Ocupação da via público para colocação andaime
103/2014	08-05-2014	LC-HAB 92/2011	Alpendre
105/2014	09-05-2014	LC-HAB 49/2014	Anexo
107/2014	13-05-2014	LC-HAB 130/2011	Habitação e anexo
108/2014	14-05-2014	LC-HAB 135/2013	Habitação unifamiliar
109/2014	14-05-2014	LC-HAB 128/2013	Habitação
110/2014	14-05-2014	L-EDI 12351/2001	Habitação multifamiliar
111/2014	16-05-2014	LC-HAB 180/2012	Habitação e anexo
112/2014	19-05-2014	LO-DEM 1/2014	Demolição de duas construções
113/2014	19-05-2014	LC-HAB 93/2013	Anexo
115/2014	20-05-2014	LC-HAB 1/2012	Habitação unifamiliar
116/2014	20-05-2014	LC-HAB 134/2011	Habitação
117/2014	21-05-2014	LC-HAB 108/2013	Habitação
118/2014	26-05-2014	L-AUA 15027/2005	Armazém e comércio
119/2014	27-05-2014	LC-HAB 90/2013	Habitação
121/2014	28-05-2014	L-IND 6666/1994	Industria
122/2014	29-05-2014	LC-CES 8/2014	Alpendre e arrumos
123/2014	29-05-2014	LC-AIN 35/2011	Armazém
124/2014	30-05-2014	LC-CES 13/2012	Ampliação de oficina de reparação automóvel
125/2014	30-05-2014	LC-HAB 211/2011	Habitação
126/2014	02-06-2014	LC-AIN 3/2014	Industria tipo 3 e cafetaria
127/2014	03-06-2014	LC-HAB 19/2014	Habitação
128/2014	05-06-2014	LC-HAB 136/2011	Habitação e anexo
129/2014	06-06-2014	LC-AIN 7/2012	Ampliação de industria tipo 2 (REAL)
131/2014	09-06-2014	LC-HAB 143/2013	Anexo para arrumos
132/2014	09-06-2014	LC-HAB 43/2014	Coberto para recolha de alfaias agrícolas
133/2014	11-06-2014	L-EDI 1720/2007	Anexo
134/2014	11-06-2014	LC-CES 3/2014	Garagem/Serviços/Armazém/Industria tipo 3/Comércio
135/2014	16-06-2014	L-EDI 11314/2002	Legalização de alterações efetuadas no decorrer da obra
136/2014	17-06-2014	LC-HAB 132/2012	Habitação e anexo
137/2014	17-06-2014	LC-AIN 5/2013	Industria tipo 3

Licenças de construção de 2014

Alv. Construção	data	Nº processo	Destino
138/2014	17-06-2014	LC-CES 2/2014	Industria, armazém, comércio e serviços
139/2014	18-06-2014	LC-HAB 20/2011	Anexo
140/2014	19-06-2014	LC-HAB 172/2012	Habitação Unifamiliar
141/2014	20-06-2014	LC-HAB 105/2012	Anexo (arrumos, garagem e arrumos agrícolas)
142/2014	20-06-2014	LC-AIN 17/2008	Industria de transformação de pedra
143/2014	24-06-2014	L-AET 8967/2003	Infraestruturas de suporte de estação de radiocomunicações e acessórios
144/2014	24-06-2014	L-CAH 16374/2006	Anexo
145/2014	24-06-2014	LC-HAB 55/2012	Alpendre
146/2014	20-06-2014	L-IND 8915/1999	Edifício destinado a arrumos
147/2014	24-06-2014	LC-HAB 178/2010	Habitação unifamiliar
148/2014	25-06-2014	LC-HAB 125/2013	Anexo (arrumos e garagem)
149/2014	25-06-2014	LO-VPO 14/2013	Ocupação da via pública
150/2014	27-06-2014	LC-HAB 77/2014	Anexo
151/2014	01-07-2014	LC-HAB 79/2013	Habitação unifamiliar
152/2014	03-07-2014	LC-HAB 35/2012	Legalização de pequenas alterações interiores, fachada e cobertura
153/2014	03-07-2014	LO-DEM 3/2014	Demolição de uma habitação
154/2014	08-07-2014	LC-AIN 16/2014	Armazém
155/2014	09-07-2014	LC-HAB 59/2013	Habitação unifamiliar
156/2014	10-07-2014	LC-AIN 10/2013	Armazém para arrumos de alfaias agrícolas
157/2014	10-07-2014	LC-HAB 130/2013	Habitação e alpendre
158/2014	10-07-2014	LC-HAB 138/2012	Habitação e anexo
159/2014	11-07-2014	L-EDI 899/1969	Habitação
160/2014	14-07-2014	LC-EPA 7/2013	Construção agrícola
161/2014	14-07-2014	L-ARM 736/2006	Armazém
162/2014	15-07-2014	LC-CES 4/2011	Armazém e serviços
163/2014	16-07-2014	LC-HAB 117/2013	Anexo de apoio à atividade habitacional
164/2014	17-07-2014	L-EDI 12694/2002	Legalização de sótão e alterações de interior
165/2014	17-07-2014	LC-HAB 61/2012	Habitação unifamiliar
166/2014	17-07-2014	CC-ERU 22/2013	Vedação de terreno com rede
167/2014	17-07-2014	LC-HAB 91/2013	Anexo - arrumos e garagem
168/2014	17-07-2014	LC-HAB 154/2010	Habitação
169/2014	17-07-2014	LC-HAB 165/2011	Habitação e alpendre
170/2014	23-07-2014	LC-HAB 93/2012	Anexos e telheiro para arrumos
171/2014	23-07-2014	LC-AIN 4/2014	Armazém
173/2014	24-07-2014	A-CAH 504/2007	Ampliação de habitação e muros de vedação
174/2014	30-07-2014	A-EDI 15548/2007	Habitação
175/2014	30-07-2014	LC-HAB 111/2012	Habitação unifamiliar
176/2014	30-07-2014	LC-AIN 22/2011	Embalamento de produtos agrícolas (mirtilos) e abrigo de ferramentas
177/2014	30-07-2014	LC-HAB 53/2014	Habitação
178/2014	31-07-2014	LC-HAB 46/2014	Habitação

Licenças de construção de 2014

Alv. Construção	data	Nº processo	Destino
179/2014	04-08-2014	LC-HAB 95/2010	Habitação
180/2014	04-08-2014	LC-ICO 3/2013	Comércio e serviços
181/2014	05-08-2014	LC-CES 3/2013	Creche, ATL, centro de dia, lar de idosos e apoio domiciliário
183/2014	05-08-2014	LC-HAB 55/2013	Habitação e anexo
185/2014	07-08-2014	LC-EPA 14/2012	Anexo para estábulo
186/2014	11-08-2014	LC-HAB 7/2014	Habitação e anexos
187/2014	08-08-2014	LC-CES 4/2014	Jardim de infância
188/2014	13-08-2014	LC-HAB 50/2014	Anexo de apoio à atividade habitacional
189/2014	21-08-2014	LC-HAB 21/2014	Anexo (arrumos e garagem)
190/2014	21-08-2014	L-EDI 6470/2005	Habitação
191/2014	26-08-2014	LC-HAB 23/2014	Habitação
192/2014	27-08-2014	LC-AIN 9/2014	Alpendre
193/2014	27-08-2014	LC-HAB 99/2013	Habitação e anexo
194/2014	27-08-2014	LC-AIN 17/2014	Um estaleiro que inclui construções destinadas a armazém, arrumos e alpendre
195/2014	27-08-2014	LC-HAB 155/2012	Habitação multifamiliar com atividades económicas
196/2014	28-08-2014	LC-HAB 100/2013	Anexo (arrumos)
197/2014	02-09-2014	LC-AIN 15/2014	Armazém generalista e anexo de apoio
198/2014	02-09-2014	LC-AIN 18/2013	Arrumos e balneários
199/2014	04-09-2014	LO-MRT 37/2013	Muro de vedação confrontante com a via pública
200/2014	04-09-2014	A-EDI 10843/2001	Legalização de obras interiores
201/2014	09-09-2014	LO-VPO 8/2014	Ocupação da via pública
202/2014	09-09-2014	LC-HAB 145/2010	Anexo
203/2014	09-09-2014	LC-HAB 38/2010	Habitação unifamiliar e garagem
204/2014	10-09-2014	LC-HAB 58/2013	Anexo
205/2014	11-09-2014	LC-EPA 6/2014	Pecuária de classe 3
206/2014	12-09-2014	LC-HAB 84/2014	2 anexos
207/2014	12-09-2014	LC-HAB 74/2014	Anexo destinado a garagem
208/2014	15-09-2014	LC-EPA 7/2012	Exploração pecuária de bovinos
209/2014	14-08-2014	LC-EPA 1/2012	Pecuária de bovinos de leite
210/2014	16-09-2014	LC-HAB 31/2014	Habitação
211/2014	17-09-2014	LC-HAB 117/2010	Piscina
212/2014	18-09-2014	LC-CES 13/2014	Edifício destinado a comércio de produtos alimentares
213/2014	18-09-2014	L-AET 1742/2006	Infraestruturas de suporte de estação de radiocomunicações
214/2014	19-09-2014	LC-EPA 11/2012	Instalação pecuária (classe 2)
215/2014	22-09-2014	LC-HAB 1/2014	Habitação
216/2014	22-09-2014	LC-HAB 132/2010	Habitação
217/2014	23-09-2014	LC-HAB 57/2014	Habitação e anexo
218/2014	24-09-2014	LC-HAB 41/2014	Habitação
219/2014	25-09-2014	LC-HAB 45/2014	Habitação
220/2014	25-09-2014	LC-HAB 105/2013	Habitação
221/2014	29-09-2014	LC-HAB 86/2011	Habitação
222/2014	29-09-2014	LC-HAB 8/2013	Habitação
223/2014	29-09-2014	LC-HAB 51/2014	Habitação

Licenças de construção de 2014

Alv. Construção	data	Nº processo	Destino
224/2014	30-09-2014	LC-HAB 126/2009	Habitação e anexos
225/2014	30-09-2014	LC-HAB 63/2014	Garagem
226/2014	30-09-2014	LC-CES 25/2012	Industria, comércio e serviços
227/2014	30-09-2014	LC-CES 32/2010	Comércio e serviços
228/2014	01-10-2014	LC-HAB 23/2013	Habitação
229/2014	02-10-2014	LO-MRT 19/2014	Entrada carral
230/2014	02-10-2014	LC-AIN 14/2013	Industria tipo 2 (SIR) e habitação
231/2014	03-10-2014	LC-HAB 121/2012	Habitação
232/2014	03-10-2014	LC-HAB 76/2013	Habitação, arrumos e telheiro
233/2014	03-10-2014	LO-MRT 14/2014	Muro de vedação face à via pública
234/2014	03-10-2014	L-ARM 13750/2007	Armazém
235/2014	03-10-2014	LC-HAB 15/2013	Ampliação de uma habitação
236/2014	03-10-2014	L-CAH 7636/2000	Anexo de apoio à atividade habitacional
237/2014	06-10-2014	LC-HAB 18/2014	Habitação e anexo
238/2014	06-10-2014	LC-HAB 43/2013	Habitação
239/2014	06-10-2014	LC-HAB 154/2010	Ampliação de cave
240/2014	06-10-2014	LC-ICO 2/2010	Instalação de apoio a posto de abastecimento de combustíveis
241/2014	06-10-2014	LO-VPO 2/2014	Ocupação da via pública para reparação da fachada
242/2014	07-10-2014	LC-HAB 75/2014	Alpendres
243/2014	07-10-2014	LC-HAB 95/2013	Anexo
244/2014	07-10-2014	L-CES 9672/2006	Creche
245/2014	14-10-2014	LC-AIN 25/2014	Alteração de fachada de um edifício industrial
246/2014	14-10-2014	L-EDI 5685/2003	Legalização de cave e muros de vedação/suporte
247/2014	15-10-2014	LC-HAB 42/2014	Habitação e anexo
248/2014	20-10-2014	LO-VPO 9/2014	Ocupação da via pública
249/2014	20-10-2014	LC-CES 21/2013	Ampliação de edifício para stand de automóveis (comércio)
250/2014	21-10-2014	LC-HAB 129/2008	Habitação unifamiliar
251/2014	24-10-2014	L-EDI 16129/2007	Habitação
252/2014	24-10-2014	LO-MRT 21/2014	Ampliação de muro de vedação
253/2014	27-10-2014	LC-CES 22/2013	Edifício destinado a lavagem de automóveis
254/2014	27-10-2014	LC-CES 2/2013	Edifício destinado a serviços
255/2014	28-10-2014	LC-AIN 24/2013	Industria tipo 2
256/2014	29-10-2014	LO-VPO 14/2014	Ocupação da via pública
257/2014	29-10-2014	LC-HAB 124/2013	Habitação
258/2014	29-10-2014	L-EDI 2329/1995	Habitação e anexo
259/2014	31-10-2014	LC-HAB 38/2014	Habitação e anexo
260/2014	31-10-2014	LC-EPA 3/2014	Legalização de construção para arrumos e arrecadação de alfaias agrícolas
261/2014	03-11-2014	LC-HAB 53/2013	Habitação (2 fogos) e anexo
262/2014	04-11-2014	LC-AIN 21/2014	Industria tipo 2
263/2014	04-11-2014	LC-EPA 9/2014	Silo de apoio à exploração pecuária
264/2014	06-11-2014	AU-AHA 1/2012	Habitação

Licenças de construção de 2014

Alv. Construção	data	Nº processo	Destino
265/2014	07-11-2014	LO-VPO 15/2014	Ocupação da via pública, com colocação resguardos e tapumes, numa área de 9 m2
266/2014	07-11-2014	LC-HAB 56/2014	Anexo
267/2014	10-11-2014	LC-HAB 146/2011	Habitação unifamiliar com salão de cabeleireiro
268/2014	11-11-2014	LC-HAB 205/2011	Habitação (2 fogos)
269/2014	13-11-2014	LC-HAB 145/2013	Anexo (arrumos e alfaias agrícolas) e entrada carral
270/2014	13-11-2014	LC-HAB 47/2010	Habitação
271/2014	14-11-2014	LC-HAB 25/2014	Habitação, comércio e serviços
272/2014	17-11-2014	LC-HAB 242/2009	Habitação
273/2014	17-11-2014	LC-AIN 30/2014	Armazém e industria tipo 3
274/2014	17-11-2014	LC-CES 18/2013	Serviços
275/2014	17-11-2014	LO-MRT 29/2014	Terreno a remodelar com 1640m2
276/2014	18-11-2014	LC-HAB 89/2014	Anexo de apoio à habitação
277/2014	20-11-2014	LC-HAB 31/2009	Habitação unifamiliar
278/2014	20-11-2014	LC-HAB 117/2014	Arrumos e adega
279/2014	24-11-2014	LC-HAB 118/2014	Anexo (arrumos)
280/2014	24-11-2014	LC-HAB 33/2014	Anexo
281/2014	26-11-2014	L-EDI 1071/1985	4 anexos (2 alpendres, 1 casa máquinas e restantes para arrumos)
282/2014	27-11-2014	LC-HAB 29/2012	Habitação
283/2014	27-11-2014	L-EDI 2772/2006	Habitação unifamiliar
284/2014	28-11-2014	LC-HAB 24/2014	Anexo
285/2014	02-12-2014	LC-HAB 37/2013	Habitação e anexo
286/2014	03-12-2014	LC-HAB 104/2013	Habitação
287/2014	09-12-2014	LC-HAB 79/2014	Habitação unifamiliar e piscina
288/2014	05-12-2014	CC-ERU 15/2011	Execução de pérgula e muro de vedação
289/2014	09-12-2014	L-CAA 5853/2007	Muro de suporte de terras confrontante com a via pública
290/2014	09-12-2014	LC-CES 6/2013	Armazém e comércio
291/2014	10-12-2014	L-CES 8840/1996	Quartel dos Bombeiros
292/2014	10-12-2014	LC-HAB 134/2013	Habitação unifamiliar
293/2014	11-12-2014	LC-HAB 75/2013	Habitação unifamiliar
294/2014	12-12-2014	LC-HAB 10/2014	Habitação e anexo
295/2014	12-12-2014	LO-VPO 11/2014	Ocupação da via pública, colocação de tapume, em 73m2
296/2014	12-12-2014	LC-AIN 17/2013	Industria tipo 3 e armazém
297/2014	12-12-2014	L-EDI 752/1987	Legalização do desacordo da implantação da habitação
298/2014	12-12-2014	LC-HAB 17/2014	Habitação
299/2014	12-12-2014	LC-HAB 39/2014	Habitação unifamiliar
300/2014	15-12-2014	LC-HAB 103/2014	Habitação
301/2014	15-12-2014	LC-HAB 64/2014	Habitação unifamiliar
302/2014	17-12-2014	LO-MRT 14/2012	Abertura da entrada carral
303/2014	22-12-2014	LO-VPO 13/2014	Ocupação da via pública por motivo de obras, colocação de andaimes com tapumes, numa extensão de 9m

Licenças de construção de 2014

Alv. Construção	data	Nº processo	Destino
304/2014	22-12-2014	LC-HAB 28/2014	Alpendre
305/2014	22-12-2014	LC-EPA 7/2010	Alpendre, remodelação da bacia de lagunagem e ETAR da exploração agrícola (suinicultura)
306/2014	22-12-2014	LC-AIN 24/2012	Industria tipo 3
307/2014	22-12-2014	LC-CES 17/2014	Edifício destinado a serviços (atividade paroquial)
308/2014	22-12-2014	LC-AIN 29/2014	Armazém
309/2014	31-12-2014	L-EDI 11547/2000	Legalização de piscina, ampliação de um anexo e alteração na habitação
310/2014	31-12-2014	LC-EPA 6/2013	Instalação pecuária da classe 2

Alvarás 2015

Licenças de construção de 2015

Alv. Construção	data	Nº processo	Destino
1/2015	06-01-2015	LC-HAB 23/2012	Ampliação de habitação e legalização de muro e legalização de 2 anexos
2/2015	07-01-2015	LC-HAB 54/2014	Anexo
3/2015	08-01-2015	LC-HAB 20/2014	Anexo, muros de vedação e portão de acesso automóvel
4/2015	08-01-2015	LC-HAB 148/2015	Alteração de uma habitação para duas habitações
5/2015	09-01-2015	LC-CES 30/2013	Alpendre
6/2015	14-01-2015	LC-HAB 108/2014	Habitação e anexo
7/2015	14-01-2015	LC-HAB 136/2013	Alteração na habitação e muro de vedação face à via pública
8/2015	14-01-2015	L-EDI 17692/2007	Habitação
9/2015	14-01-2015	LC-HAB 139/2013	Dois anexos
10/2015	15-01-2015	LC-HAB 27/2014	Habitação e comércio
11/2015	15-01-2015	LO-MRT 27/2014	Muro de vedação
12/2015	20-01-2015	LC-EPA 16/2014	Instalação de apoio à exploração agrícola
13/2015	23-01-2015	LC-AIN 23/2013	Armazém
14/2015	23-01-2015	LC-HAB 95/2014	Habitação
15/2015	27-01-2015	L-ARM 3469/2003	Anexo
16/2015	27-01-2015	LC-HAB 141/2014	Habitação
17/2015	27-01-2015	LO-VPO 17/2014	Ocupação da via pública
18/2015	27-01-2014	LC-AIN 20/2014	Armazém
19/2015	28-01-2015	LC-HAB 94/2014	Habitação e anexo
20/2015	28-01-2015	LC-EPA 8/2012	Garagem e arrumos
21/2015	28-01-2015	LC-HAB 101/2014	Habitação e anexo
22/2015	28-01-2015	LC-HAB 120/2014	Anexo
23/2015	30-01-2015	LC-AIN 31/2014	Ampliação Industria tipo 1
24/2015	30-01-2015	LC-HAB 164/2012	Anexos
25/2015	02-02-2015	L-CAH 10867/2003	Remodelação de anexo (alteração do pé direito)
26/2015	02-02-2015	LC-EPA 12/2014	Anexo de apoio agrícola
27/2015	02-02-2015	LO-MRT 21/2012	Entrada carral
28/2015	03-02-2015	LC-AIN 27/2012	Industria tipo 2
29/2015	03-02-2015	LC-CES 26/2014	Edifício para restauração e bebidas
30/2015	04-02-2015	L-ARM 13749/2007	Armazém
31/2015	04-02-2015	LC-HAB 13/2014	Habitação
32/2015	05-02-2015	LC-HAB 113/2014	Habitação unifamiliar
33/2015	05-02-2015	LC-HAB 119/2014	Habitação
34/2015	05-02-2015	LC-HAB 16/2013	Marquise
35/2015	05-02-2015	LC-HAB 88/2014	Anexo
36/2015	05-02-2015	LC-AIN 36/2014	Armazém
37/2015	05-02-2015	L-EDI 9799/1999	Habitação
38/2015	05-02-2015	LC-CES 11/2014	Comércio e serviços
39/2015	06-02-2015	LO-MRT 23/2014	Demolição, movimentos de terra e contenção de terreno
40/2015	06-02-2015	A-EDI 13530/2007	Habitação
41/2015	10-02-2015	LO-MRT 24/2014	Terreno a remodelar e muro de vedação
42/2015	10-02-2015	L-EDI 299/1969	Habitação

Licenças de construção de 2015

Alv. Construção	data	Nº processo	Destino
43/2015	11-02-2015	LC-EPA 10/2014	Exploração pecuária agrícola
44/2015	11-02-2015	LO-DEM 5/2014	Edifício a demolir
45/2015	11-02-2015	LC-HAB 84/2013	Ampliação de um anexo destinado a garagem e arrumos
46/2015	11-02-2015	LC-HAB 9/2015	Habitação
47/2015	12-02-2015	LC-HAB 120/2013	Habitação unifamiliar
48/2015	12-02-2015	LC-HAB 14/2014	Habitação
49/2015	13-02-2015	LC-CES 4985/2007	Comércio
50/2015	13-02-2015	LC-HAB 62/2014	Habitação
51/2015	16-02-2015	LO-MRT 32/2013	Muro de vedação face à via pública
52/2015	16-02-2015	LC-AIN 26/2013	Armazém
53/2015	16-02-2015	LC-AIN 1/2014	Indústria tipo 2
54/2015	16-02-2015	LC-HAB 83/2013	Garagem
55/2015	18-02-2015	L-EDI 4672/1992	Habitação
56/2015	18-02-2015	LC-HAB 34/2014	Habitação e anexo

Loteamentos

Freguesia	Data do alvará	Nº Alvará	Nº Processo	Nº de lotes	Destino	Tipologias	Área total do terreno loteado	Área total de construção
Abade de Vermoim	02-02-1994	7/94	812/87	2	Habitação; Indústria (L1)	Unifamiliar Isolada	1489.00	2011,50
Abade de Vermoim	25-07-1994	31/94; 39/96	1671/93	6	Habitação	Unifamiliar em Banda	1500.00	911,00
Abade de Vermoim	08-02-2002	6/02	6107/98	18	Habitação	Unifamiliar em Banda	4055.00	2895,84
Abade de Vermoim	06-03-1998	8/98	7401/96	9	Habitação	Unifamiliar em Banda	1800.00	1755,00
Abade de Vermoim	20-12-2006	37/06	5844/01	5	Habitação	Unifamiliar em Banda	1538,80	986,30
Abade de Vermoim	17-11-2009	11/09	2/08	38	Habitação	Unifamiliar em Banda	30830,00	10139,00
Abade de Vermoim	30-06-2005	14/05	7789/04	2	Habitação	Unifamiliar Isolada	1453.00	474,00
Abade de Vermoim	30-12-2002	40/02	14304/99	30	Habitação	Unifamiliar em Banda	10435,00	8862,00
Antas		EC/78	4297/78	14	Habitação	Unifamiliar Isolada	9590,00	
Antas	29-03-1996	29/96	7486/94	9	Habitação	Unifamiliar Isolada	6520,00	7495,00
Antas	06-02-1990	2/90; 44/95	366/89	5	Habitação	Unifamiliar Isolada		
Antas	25-08-1967	18/67	3067/67		Habitação	Unifamiliar Isolada	2568,00	4200,00
Antas	14-10-1997	23/97	3715/97	3	Habitação	Unifamiliar Isolada	1265,40	833,70
Antas	24-02-1982	273/82	2905/81	22	Habitação	Unifamiliar Isolada	11865,00	4800,00
Antas	29-12-1986	466/86	711/86	2	Habitação	Unifamiliar Geminada	456,00	260,00
Antas	26-07-2007	18/07	12893/06	1	Habitação e Comércio	Multifamiliar	488,90	2055,90
Antas	09-02-1989	2/89	681/89	3	Habitação	Multifamiliar	777,00	400,00
Antas	18-06-1974	41/74	245/74	2	Habitação	Unifamiliar Geminada	1100,00	
Antas	20-07-1981	A/81	804/74	60	Habitação	Unifamiliar em Banda	27600,00	

Freguesia	Data do alvará	Nº Alvará	Nº Processo	Nº de lotes	Destino	Tipologias	Área total do terreno loteado	Área total de construção
Antas	06-02-2012	1/12	LO-URB 2/2009	0	Parque de estacionamento		45920,00	
Antas	22-05-1991	13/91	1711/89	5	Habitação, Comércio e Serviços	Multifamiliar	16750,00	57020,00
Antas	29-11-1999	44/99	14186/97	9	Habitação	Habitação e Comércio	17048,00	30735,50
Antas	11-04-2001	8/01	12294/99	65	Habitação	Unifamiliar Isolada	26092,00	19500,00
Antas	06-12-2000	49/00	1664/00	5	Habitação	Unifamiliar em Banda	1510,00	1057,00
Antas			3413/83	5	Habitação	Multifamiliar	3598,00	4704,00
Antas	16-01-1976	132/76	2868/75	5	Habitação	Unifamiliar Isolada	3825,00	5760,00
Antas	21-08-1992	18/92	1290/91	6	Habitação	Unifamiliar Isolada	9109,00	2184,00
Antas	20-09-2001	32/01	6841/01	1	Comércio		9609,00	568,00
Antas	30-10-2001	40/01	14429/00	16	Habitação	Unifamiliar em Banda	5000,00	4725,60
Antas	28-11-2005	32/05	5053/01	3	Habitação	Unifamiliar isolada	5470,00	1240,00
Antas	28-11-2005	33/05	5055/01	1	Habitação	Unifamiliar isolada	5470,00	400,00
Antas	23-06-1976	163/77	1412/76	4	Habitação	Unifamiliar	3766,00	880,00
Antas	31-07-2003	23/03	10653/00	32	Habitação; Habitação e Comércio (L10 e L15)	Unifamiliar em banda; Multifamiliar (L10 e L15)	19660,00	14887,00
Antas	11-01-1994	4/94	1567/92	2	Habitação	Multifamiliar; Comércio; Serviços	6600,00	2204,00
Antas	08-05-1987	477/87	907/86	6	Habitação	Unifamiliar Isolada	3606,00	
Antas	29-10-2003	32/03	11097/01	1	Habitação, Comércio e Serviços	Multifamiliar	7032,00	4938,13
Antas	11-12-1997	33/97	2752/94	5	Habitação	Unifamiliar Isolada	2954,00	1332,00
Antas	24-08-1990	21/90	3170/90	2	Habitação, Comércio e Serviços	Multifamiliar	580,00	1160,00

Freguesia	Data do alvará	Nº Alvará	Nº Processo	Nº de lotes	Destino	Tipologias	Área total do terreno loteado	Área total de construção
Antas	07-07-1998	22/98	2906/98	1	Habitação	Multifamiliar	1432,00	6781,00
Antas			2726/92	1	Habitação	Multifamiliar	1337,00	
Antas	12-09-1974	46/74	804/74	4	Habitação	Unifamiliar Isolada	2400,00	480,00
Antas	09-04-1985 03-09-1996	394/85; 64/96	158/83	4	Habitação e Comércio	Multifamiliar	22941,00	9805,50
Antas	27-11-2003	36/03	5903/03	13	Indústria; Comércio e Serviços (L13)	Pavilhões em Banda; Pavilhão Isolado (L13)	17512,00	11616,00
Antas	11-06-1974	40/74; 56/74	1707/74	6	Habitação	Unifamiliar Geminada; Unifamiliar Isolada (L1)	1612,00	
Antas	25-07-1973	35/73	608/73	45	Habitação	Unifamiliar Isolada; Unifamiliar Geminada		
Antas	21-08-1975	108-A/75	1452/75	6	Habitação	Unifamiliar Isolada	4180,00	600,00
Antas	17-08-1984	366/84	1479/84	2	Habitação	Unifamiliar Isolada	1500,00	280,00
Antas	28-08-2001; 28-10-2003	23/01; 31/03	10780/00	43	Habitação	Unifamiliar em Banda	13508,00	10345,00
Antas	02-04-2002	14/02	4331/00	13	Habitação	Unifamiliar Geminada	3145,00	2711,75
Antas	02-04-2007	13/07	11867/05	2	Habitação	Multifamiliar em banda	4731,00	10856,07
Antas	21-09-2004	18/04	701/01	12	Habitação	Unifamiliar Isolada	37432,00	12720,00
Antas	22-04-1996	37/96	4987/95	4	Habitação	Unifamiliar Isolada	5735,00	1536,50
Antas	21-11-1974	61/74	238/74	2	Habitação	Unifamiliar Geminada	1200,00	432,00
Antas	12-10-2000; 30-08-2001	41/00; 24/01	15070/99	40	Habitação	Unifamiliar em Banda	17478,00	11625,10
Antas	08-10-1996	73/96; 19/98	167/96	40	Habitação	Unifamiliar em Banda	11545,00	6128,00
Antas	26-07-1995	26/95; 62/95	6855/94	28	Habitação; Equipamento (L28)	Unifamiliar em Banda; Unifamiliar Isolada (L28); Multifamiliar (L14)	9580,00	9020,00
Antas	23-12-2004	24/04	2489/04	27	Habitação	Unifamiliar Geminada (L1, L18); Unifamiliar Isolada (L19); Unifamiliar em Banda (L20, L27)	18302,20	6515,00

Freguesia	Data do alvará	Nº Alvará	Nº Processo	Nº de lotes	Destino	Tipologias	Área total do terreno loteado	Área total de construção
Antas	03-12-2007	33/07	2619/06	22	Habitação	Unifamiliar Geminada (L1 ao L10); Unifamiliar Isolada (L19 ao L22); Unifamiliar em Banda (L11 ao L18)	15842,80	5674,00
Antas	09-08-1991	22/91	2196/91	2	Habitação e Comércio	Multifamiliar	8458,00	
Antas	23-10-2000	42/00	7970/98	11	Habitação e Anexos	Unifamiliar Geminada	7654,00	2024,00
Antas	30-08-1988	22/88	240/87	48	Habitação	Unifamiliar em Banda; Unifamiliar Geminada (L37 a L42); Unifamiliar Isolada (L3 a L16 e L43)	37071,00	34348,00
Amoso, Sta. Eulália	07-10-2003	28/03	8744/00	2	Habitação e Comércio	Unifamiliar em Banda	1100,00	632,00
Amoso, Sta. Eulália	25-05-1988	12/88	280/88	2	Habitação		2750,00	
Amoso, Sta. Eulália	23-06-2005	12/05	9960/03	52	Habitação; Comércio e Serviços (L52)	Unifamiliar em banda; Multifamiliar (L52)	26615,00	20565,00
Amoso, Sta. Eulália	26-07-1994	32/94	6897/93	2	Habitação	Unifamiliar Isolada	2734,00	732,00
Amoso, Sta. Eulália	15-04-2005	6/05	2229/02	9	Habitação e Comércio	Unifamiliar (L2 a L5); Multifamiliar (L6 a L9); Comércio (L1)	7249,00	3915,00
Amoso, Sta. Eulália	09-04-1975	89/75	1860/74	1	Habitação	Unifamiliar Isolada		
Amoso, Sta. Eulália	17-12-1987	498/87	294/86	9	Habitação	Unifamiliar Isolada	7644,00	1800,00
Amoso, Sta. Maria	30-09-2004	19/04	13546/03	4	Habitação	Unifamiliar em Banda	1320,00	1036,00
Amoso, Sta. Maria	19-03-2003	5/03	5049/01	2	Habitação	Unifamiliar Isolada	3436,00	997,45
Amoso, Sta. Maria	07-07-2003	17/03	16155/00	63	Habitação; Habitação e Comércio (L63)	Unifamiliar em Banda; Multifamiliar (L63)	25847,00	19323,50
Amoso, Sta. Maria	04-03-2013	2/2013	LL-HAB 1/2013	5	Habitação	Unifamiliar	9445,00	1340,00
Amoso, Sta. Maria	17-05-1993	16/93	213/92	4	Habitação	Unifamiliar Geminada (L2 e L3); Unifamiliar Isolada (L1)	7300,00	660,00
Amoso, Sta. Maria	30-10-1995	53/95	4719/94	2	Habitação	Unifamiliar Geminada	500,00	440,00
Amoso, Sta. Maria	20-09-2001	34/01	15954/99	1	Habitação e Anexos	Unifamiliar Isolada	587,13	158,50
Amoso, Sta. Maria	28-12-2000	53/00	9619/99	2	Habitação; Habitação e Comércio (L1)	Multifamiliar	4100,00	6194,80

Freguesia	Data do alvará	Nº Alvará	Nº Processo	Nº de lotes	Destino	Tipologias	Área total do terreno loteado	Área total de construção
Arnosó, Sta. Maria	21-11-2006	33/06	15796/02	5	Habituação	Unifamiliar em Banda	1806,70	1325,00
Arnosó, Sta. Maria	02-08-1999	27/99	3610/99	1	Habituação e Anexos	Unifamiliar Isolada	935,00	645,00
Arnosó, Sta. Maria	07-10-1997	22/97	4965/97	1	Habituação	Unifamiliar Isolada	1097,00	379,50
Arnosó, Sta. Maria	21-04-1975	94/75	538/75	4	Habituação	Unifamiliar Isolada	6348,00	
Arnosó, Sta. Maria	15-10-1990	25/90	1804/89	1	Habituação	Unifamiliar Isolada	713,00	240,00
Arnosó, Sta. Maria	08-03-1999	7/99	3533/97	4	Habituação	Unifamiliar Isolada	4320,00	552,50
Arnosó, Sta. Maria	11-09-2008	13/08	11479/03	10	Habituação	Unifamiliar em banda	6266,00	3012,00
Arnosó, Sta. Maria	30-05-1985	398/85	1147/85	5	Habituação	Unifamiliar Isolada	2873,00	1046,00
Arnosó, Sta. Maria	22-12-2010	7/10	L-LOT 14542/2007	3	Habituação	Unifamiliar Isolada	2170,00	1106,40
Arnosó, Sta. Maria	20-12-2000	51/00	1917/99	41	Habituação	Unifamiliar em Banda; Unifamiliar Geminada (L1 a L8)	16850,00	6227,00
Arnosó, Sta. Maria	05-03-2001	5/01	3330/98	2	Habituação e Anexos	Unifamiliar Isolada	1499,00	966,00
Arnosó, Sta. Maria	14-09-2007	25/07	6882/06	1	Habituação	Unifamiliar Isolada	800,00	264,36
Arnosó, Sta. Maria	31-07-2006	24/06	16124/05	1	Habituação	Unifamiliar Isolada	1159,00	567,00
Arnosó, Sta. Maria	25-09-2001	35/01	16033/00	9	Habituação	Unifamiliar em Banda; Unifamiliar Geminada (L8 e L9)	2476,50	2268,00
Arnosó, Sta. Maria	17-04-1996	35/96	3809/94	11	Habituação	Unifamiliar Isolada	7177,00	2764,00
Arnosó, Sta. Maria	11-02-2003	2/03	4422/00	3	Habituação	Multifamiliar	4420,00	3640,41
Avidos	16-12-1986	465/86	266/86	3	Habituação	Unifamiliar Isolada	2310,00	726,00
Avidos	14-07-2005	16/05	9014/03	32	Habituação	Unifamiliar em Banda; Unifamiliar Geminada (L31 e L32)	10150,00	7679,00
Avidos	17-10-2003	29/03	14080/01	6	Habituação	Unifamiliar Isolada	5816,00	2214,00

Freguesia	Data do alvará	Nº Alvará	Nº Processo	Nº de lotes	Destino	Tipologias	Área total do terreno loteado	Área total de construção
Avidos	09-06-1986	445/86	1500/84	6	Habitação	Unifamiliar Isolada	3415,00	1152,00
Avidos	06-03-1990	5/90	625/85	8	Habitação	Unifamiliar	6140,00	17920,00
Avidos	22-10-1993	31/93	91/91	1	Habitação	Unifamiliar Isolada	555,00	188,00
Avidos	16-03-1993	9/93	3857/91	6	Habitação	Unifamiliar Isolada	4405,00	1750,00
Avidos	30-04-1993	15/93	915/92	16	Armazéns Industriais, Comércio e Escritórios (L1); Posto de Combustíveis (L2)	Pavilhões	18159,00	
Avidos		A/00	4205/00	58	Habitação	Unifamiliar em Banda; multifamiliar	25798,00	10462,90
Avidos	27-11-1992	22/92	547/92	2	Habitação	Unifamiliar Isolada	1590,52	
Avidos	19-07-1982	310/82	808/81	9	Habitação	Unifamiliar	9883,00	1800,00
Avidos	29-04-1999	17/99	10472/98	1	Habitação	Unifamiliar Isolada	1312,00	495,00
Avidos	01-09-2000	36/00	15571/99	2	Indústria	Pavilhões Geminados	5000,00	2000,00
Avidos	27-07-1982	313/82	1541/82	4	Habitação	Unifamiliar Isolada	3569,00	576,00
Avidos	23-06-2003	16/03	13970/01	2	Habitação	Multifamiliar	4713,00	5923,00
Avidos	05-01-1987	468/87	770-A/86	6	Habitação	Unifamiliar Isolada	5610,40	1248,00
Avidos	17-09-2007	26/07	12272/06	4	Habitação	Unifamiliar em banda	1380,00	1350,00
Avidos	27-08-2001	21/01	3691/00	22	Habitação; Habitação e Comércio (L1)	Unifamiliar em Banda ; Unifamiliar Geminada (L2 a L7); Unifamiliar Isolada (L1 e L8)	18626,00	8708,00
Avidos	17-04-2000	19/00	12179/98	13	Habitação	Unifamiliar em Banda (L5 a L13); Unifamiliar Geminada (L1 a L4)	4460,00	2948,40
Avidos	14-03-2000	6/00	8732/99	2	Habitação	Unifamiliar Geminado	656,90	600,00
Bairro	02-01-1990	1/90	497/88	3	Habitação	Unifamiliar Isolada	6110,00	
Bairro	13-05-1992	12/92	3104/91	5	Indústria; Habitação e Comércio (L5)	Unifamiliar em Banda; Multifamiliar; Pavilhão Isolado (L5)	19100,00	9300,00

Freguesia	Data do alvará	Nº Alvará	Nº Processo	Nº de lotes	Destino	Tipologias	Área total do terreno loteado	Área total de construção
Bairro	09-06-1981	249/81	65/81	36	Habitação e Anexos	Unifamiliar Isolada; Unifamiliar Geminada (L9 a L12)	21200,00	
Bairro	04-05-1984	354/84	588/83	3	Habitação	Unifamiliar Isolada	1879,00	600,00
Bairro	30-11-2000	47/00	12261/97	22	Habitação; Habitação e Comércio (L22)	Unifamiliar em Banda; Unifamiliar Isolada (L1, L2, L11); Multifamiliar (L22)	13363,00	4087,00
Bairro	16-02-1996	16/96	2833/95	17	Habitação	Unifamiliar em Banda	5579,00	2703,00
Bairro	03-08-1976	149/76	840/76	6	Habitação	Unifamiliar Isolada	4170,00	1440,00
Bairro	28-08-1978	201/78	350/77	37	Habitação	Unifamiliar Isolada	33836,00	8528,00
Bairro	04-09-2000	37/00	2315/99	16	Habitação	Unifamiliar em Banda	4390,00	2672,00
Bairro	11-08-1994	35/94	5542/92	11	Habitação e Anexos	Unifamiliar Isolada	10453,00	2892,00
Bairro	11-09-1995	34/95	1854/86	36	Habitação; Habitação e Comércio (L24)	Unifamiliar Isolada; Unifamiliar em Banda (L20 a L23, L25 a L28)	31819,00	15508,00
Bairro	28-07-1977	166/77	3212/76	7	Habitação	Unifamiliar Isolada	3738,00	1800,00
Bairro	21-11-1986; 10-08-1990; 26-10-1995	463/86; 20/90; 50/95; 26/96	1568/88	5	Habitação	Unifamiliar Isolada	9265,50	1887,00
Bairro	10-11-1989	36/89	1403/87	27	Habitação	Unifamiliar Isolada; Unifamiliar Geminada (L5 a L14)	23800,00	8120,00
Bairro	26-09-1986	457/86	567/83	3	Habitação	Unifamiliar Isolada	5354,00	720,00
Bairro	02-06-1978	176/78	2410/77	13	Habitação	Unifamiliar Geminada; Unifamiliar Isolada (L1, L4, L5, L8, L13)	8788,00	2240,00
Bairro	08-09-1998	29/98	9336/96	23	Habitação	Unifamiliar em Banda	5205,00	3519,00
Bairro	03-11-1998	35/98	6640/97	11	Habitação; Habitação e Comércio (L5)	Unifamiliar em Banda; Multifamiliar (L5)	5625,00	6060,00
Bairro	12-04-1994; 10-07-1995	20/94; 22/95	709/93	35	Habitação	Unifamiliar Isolada	26911,00	5002,00
Bente	13-05-1986	442/86	1907/84	12	Habitação	Unifamiliar Isolada		
Bente	11-04-2003	11/03	9779/99	12	Habitação	Unifamiliar em Banda	3000,00	1429,50

Freguesia	Data do alvará	Nº Alvará	Nº Processo	Nº de lotes	Destino	Tipologias	Área total do terreno loteado	Área total de construção
Bente	10-03-1981	246/81	3695/80	13	Habitação	Unifamiliar Isolada	11089,00	3020,00
Bente	10-08-2006	26/06	9033/04	11	Habitação	Unifamiliar Isolada	10989,00	2808,00
Bente	30-03-1999	14/99	4471/98	21	Habitação; Comércio (L21)	Unifamiliar em Banda; Unifamiliar Geminada (L1, L2, L6, L7); Unifamiliar Isolada (L3 a L5, L8, L21)	10736,00	5941,00
Brufe	28-08-1984	368/84	614/84	2	Habitação	Unifamiliar Geminada	560,00	408,00
Brufe	01-08-1975	108/75	1797/75	12	Habitação	Unifamiliar Isolada	8690,00	
Brufe	01-09-1977	168/77	837/76	10	Habitação	Unifamiliar Isolada	6160,00	1800,00
Brufe	19-04-1988	5/88	1320/86	5	Habitação	Unifamiliar Isolada	2874,00	1450,00
Brufe	11-08-2004	15/04	272/03	1	Armazenagem e Escritórios	Pavilhões	6000,00	1200,00
Brufe	16-02-1977	157/77	404/76	5	Habitação	Unifamiliar Isolada	5920,00	784,00
Brufe	08-04-1991	9/91	1345/89	9	Habitação e Anexos	Unifamiliar Isolada	5835,00	2298,00
Brufe	10-04-2002	15/02	4565/00	4	Habitação; Habitação e Comércio(L1 e L2)	Multifamiliar	15783,00	16545,00
Brufe	07-09-2007	24/07	6437/05	22	Habitação	Unifamiliar em banda	8934,00	5005,00
Brufe	04-08-1999	29/99	91/96	4	Habitação e Anexos	Unifamiliar Isolada	2797,00	1168,00
Brufe	21-10-1975	119/75; 148/76	2559/75	3	Habitação	Unifamiliar Isolada	2286,00	
Brufe	20-09-2002	35/02; 8/08	10804/00	3	Habitação	Unifamiliar em banda	7780,00	9316,14
Brufe	02-11-1989	34/89	955/88	2	Habitação	Unifamiliar Isolada	1224,00	528,00
Brufe	27-01-1998	1/98	775/96	7	Habitação; Habitação e Comércio (L5)	Unifamiliar em Banda; Unifamiliar Geminada (L6 e L7)	2550,00	1969,90
Brufe	15-11-2000	20/00	7106/99	41	Habitação e Anexos	Unifamiliar Isolada; Unifamiliar em Banda (L2 a L9 e L1 a L22)	31023,00	11613,00
Brufe	09-05-1988	7/88; 67/95	575/85	4	Habitação	Unifamiliar em Banda	900,00	624,00

Freguesia	Data do alvará	Nº Alvará	Nº Processo	Nº de lotes	Destino	Tipologias	Área total do terreno loteado	Área total de construção
Brufe	12-02-1993	4/93	1375/87	5	Habitação	Unifamiliar Isolada	4630,00	1200,00
Cabeçudos	08-02-1984	347/84	1054/81	14	Habitação	Unifamiliar Isolada	8617,00	2800,00
Cabeçudos	24-03-1995	12/95	3085/94	5	Indústria	Pavilhões em Banda; Pavilhões Isolados (L1 e L5)	13880,00	4274,00
Cabeçudos	23-01-1997	4/97	4360/95	3	Habitação	Unifamiliar Isolada	2120,00	600,00
Cabeçudos	20-03-1990	7/90	1415/85	2	Habitação	Unifamiliar Geminada	2025,00	
Cabeçudos	03-03-2006	4/06	13616/05	1	Habitação	Unifamiliar Isolada	1200,00	391,00
Cabeçudos	06-11-1998	37/98	13677/97	3	Habitação	Multifamiliar	4000,00	4376,00
Cabeçudos	07-07-2010	4/10	LL-HAB 4/2009	2	Habitação	Unifamiliar Isolada	3984,00	496,40
Cabeçudos	11-08-1982	316/82	1602/82	8	Habitação	Unifamiliar Isolada; Unifamiliar em Banda (L1 a L3)	5160,00	
Cabeçudos	08-07-1986	447/86	4397/79	12	Habitação	Unifamiliar Isolada	7197,00	2160,00
Cabeçudos	27-07-1998	24/98	8503/96	2	Habitação	Unifamiliar Isolada	2200,00	584,00
Cabeçudos	05-01-1996	2/96	6199/94	2	Habitação	Unifamiliar em Banda	1400,00	490,00
Cabeçudos	29-04-1986	439/86	1159/85	3	Habitação; Indústria	Unifamiliar Isolada; Pavilhões Isolados	11300,00	3320,00
Cabeçudos	24-11-2005	31/05	4483/01	31	Habitação	Unifamiliar em banda	11000,00	6725,00
Cabeçudos	04-01-1994; 18-01-1996	1/94; 5/96	3040/90	9	Habitação	Unifamiliar em Banda	1800,00	1013,00
Calendário	30-10-1984	374/84	3304/84	5	Habitação	Unifamiliar em Banda	1194,00	1470,00
Calendário	15-09-1986	453/86	1306/84	6	Habitação	Unifamiliar Isolada; Unifamiliar Geminada (L5 e L6)		
Calendário	30-04-1998	13/98	9047/95	2	Habitação	Unifamiliar Isolada	1263,00	560,00
Calendário	11-10-1993	28/93	7440/92	3	Habitação	Unifamiliar Isolada (L1); Unifamiliar geminada (L2 e L3)	1757,00	

Freguesia	Data do alvará	Nº Alvará	Nº Processo	Nº de lotes	Destino	Tipologias	Área total do terreno loteado	Área total de construção
Calendário	07-03-1994	14/94	4752/93	8	Habitação	Unifamiliar Isolada; Multifamiliar (L5)	5607,10	2174,00
Calendário	26-07-1991	19/91	1196/89	10	Habitação, Comércio e Garagem; Garagem (L9 e L10)	Multifamiliar	10700,00	19436,00
Calendário	19-02-1998	5/98; 10/02	4099/96	6	Habitação, Comércio e Garagem; Habitação e Garagem (L6)	Multifamiliar	11704,95	11624,00
Calendário	25-07-1996	55/96	623/96	1	Habitação	Unifamiliar Geminada	590,00	192,00
Calendário	20-09-1977	170/77	2090/76	6	Habitação	Unifamiliar Isolada	4515,00	
Calendário	23-11-2006	34/06	3029/03	11	Armazém / Indústria	Pavilhões em banda	11197,00	7750,00
Calendário	17-06-2010	3/10	LL-AAE 7/2009	38	Habitação, comércio e serviços, armazéns industriais	Habitações em banda e pavilhões em banda	29460,00	15970,55
Calendário		A/80		9	Habitação	Multifamiliar isolado		
Calendário	14-01-1985	386/85	1576/84	2	Comércio	Pavilhões Isolados	7336,00	
Calendário	09-04-1996	33/96	6554/95	21	Habitação e Anexos (L6 a L16 e L18 a L24); Habitação e Comércio (L5 e L25); Health Club (L17)	Unifamiliar em Banda; Unifamiliar Isolada (L6 a L10, L24, L25); Unifamiliar Geminada (L22 e L23); Multifamiliar (L5)	17784,00	12618,50
Calendário	30-01-1998	3/98	5228/96	7	Habitação; Habitação e Garagem (L7)	Multifamiliar	3250,00	3598,00
Calendário	17-11-2000	44/00	11396/99	21	Habitação e Anexos	Unifamiliar em Banda	6301,70	4855,94
Calendário	14-05-1984	355/84	289/83	5	Habitação	Unifamiliar Isolada		
Calendário	15-02-1985; 18-09-1995	388/85; 36/95	289/83	22	Armazenagem; Habitação (L19 a 24); Habitação, Comércio e Garagem (L2 a L4); Comércio (L1); Indústria (L12)	Pavilhões em Banda; Unifamiliar Isolada (L19 a L24); Multifamiliar (L2 a L4)		
Calendário	21-06-1983	334/83	365/82	3	Habitação e Anexos	Unifamiliar Isolada	3438,00	
Calendário	21-03-1994	19/94	2407/91	5				
Calendário	09-06-1987	481/87	4118/85	9	Habitação e Anexos	Unifamiliar Isolada	6558,00	2160,00
Calendário	13-08-1991	23/91	713/89	5	Habitação	Unifamiliar Isolada	4636,00	1899,00
Calendário	17-02-1999	4/99	5963/97	24	Habitação	Unifamiliar em Banda; Unifamiliar Isolada (L23 e L24)	9000,00	4457,80

Freguesia	Data do alvará	Nº Alvará	Nº Processo	Nº de lotes	Destino	Tipologias	Área total do terreno loteado	Área total de construção
Calendário	24-11-1999	43/99	4802/99	6	Habitação e Anexos	Unifamiliar em Banda	1800,00	968,00
Calendário	29-11-1995; 19-01-1996	59/95; 7/96	1/95	59	Habitação e Anexos	Unifamiliar Isolada, Unifamiliar em Banda (L1, L2, L1A, L2B e L38 a L58)	41140,00	14407,04
Calendário	08-05-1986	441/86	3871/85	2	Habitação	Unifamiliar Geminada	575,00	
Calendário	03-04-2000	11/00	4952/96	16	Habitação e Anexos	Unifamiliar Geminada; Unifamiliar em Banda (L1 a L6);Unifamiliar Isolada (L9)	8355,00	5976,00
Calendário	28-03-2003	7/03	5478/00	15	Habitação e Anexos	Unifamiliar	6735,00	3920,00
Calendário	05-03-1976	136/76	1967/74	149	Habitação	Unifamiliar em Banda; Unifamiliar Geminada (L63 a L68, L79 a L87, L91 a L94); Unifamiliar Isolada (L16, L87, L135 a L159); Multifamiliar	156000,00	
Calendário	28-04-1983	330/83	1967/74	15	Habitação e Garagem	Multifamiliar	45840,00	
Calendário	14-06-1988	15/88; 41/94 (Sector HC)	2627/87	4	Habitação	Multifamiliar	13205,00	
Calendário	18-05-1994	24/94 (Sector X)	3515/91	9	Habitação, Comércio e Garagem	Multifamiliar	11599,00	16273,00
Calendário	28-12-1990; 29-01-1992; 08-05-1995	30/90; 4/92; 16/95 (Sector Y)	1562/88	12	Habitação e Garagem; Habitação, Comércio e Garagem (L13)	Multifamiliar	40578,00	35879,00
Calendário	21-06-2004	10/04	13523/00	11	Habitação e Anexos	Unifamiliar Isolada	7066,00	3689,00
Calendário	04-12-1985	395/85	553/71	7	Habitação	Unifamiliar Isolada		
Calendário	27-10-1989	33/89	1137/89	2	Habitação	Unifamiliar Geminada	770,00	358,00
Calendário	06-12-2000	48/00	8170/93	15	Habitação e Garagem (L1 a L3 e L7 a L15); Habitação, Comércio (L4); Habitação (L5 e L6)	Unifamiliar (L1 a L3 e L7 a L15); Multifamiliar (L4 a L6)	14200,00	12082,64
Calendário	25-10-1974	54/74	515/74	40	Habitação; Habitação e Comércio (L21 a L25)	Unifamiliar Isolada; Unifamiliar em Banda (L21 a L25)	30000,00	
Calendário	25-03-2008	7/08	17034/06	7	Habitação	Unifamiliar em banda	2033,00	1620,00
Calendário	19-11-1966	17/66	389/66	30	Habitação ou Comércio	Unifamiliar Isolada ou Geminada		
Calendário	14-11-1975	117/75	2558/75	3	Habitação e Anexos	Unifamiliar Isolada	1697,45	1090,68
Calendário	21-06-1976	142/76; 172/77	2547/75; 2479/77	8	Habitação e Anexos	Unifamiliar Isolada	5814,70	4076,25

Freguesia	Data do alvará	Nº Alvará	Nº Processo	Nº de lotes	Destino	Tipologias	Área total do terreno loteado	Área total de construção
Calendário	12-02-1982	271/82	1302/81	38	Habitação	Unifamiliar Isolada		
Calendário	13-03-1985	392/85	2498/84	3	Habitação	Unifamiliar Geminada; Unifamiliar Isolada (L3)	1678,60	1308,00
Calendário	03-04-1981	247/81	4580/79	10	Habitação	Unifamiliar Isolada	6162,00	
Calendário	24-04-1989	10/89	463/87	2	Habitação	Unifamiliar Isolada	840,00	
Calendário	29-01-2013	1/2013	LL-HAB 7/2011	3	Habitação unifamiliar (L1); Habitação multifamiliar (L2 e L3)	Unifamiliar em banda	1417,60	296,90
Calendário	27-01-2004	2/04	2017/97	11	Habitação e Anexos	Unifamiliar Isolada; Unifamiliar em banda (L4 a L8)	5221,00	2766,10
Calendário	03-08-1989	26/89	7/87	4	Habitação e Anexos	Unifamiliar Isolada	2409,00	936,00
Calendário	20-07-2005	18/05	12903/01	3	Habitação e Comércio	Multifamiliar	11319,00	13200,00
Calendário	12-03-2007	6/07	12902/01	20	Habitação	Unifamiliar em banda; Multifamiliar (L1 e L2)	16496,00	13845,00
Calendário	22-06-1989	19/89	911/86	37	Habitação e Anexos	Unifamiliar Isolada; Unifamiliar Geminada(L33A e L33B)	34355,00	
Calendário	26-05-1978	175/78	2441/75	4	Habitação	Unifamiliar Isolada		
Calendário	29-02-1988	3/88	852/86	4	Armazenagem ou Indústria	Pavilhões Geminados	2126,00	6000,00
Calendário	19-07-1991	17/91; 6/94	2411/90	2	Armazenagem ou Indústria	Pavilhões Geminados	4370,00	2640,00
Calendário	21-06-1989	17/89	1235/88	9	Habitação	Unifamiliar em Banda (L2 a L8)	2283,00	2013,50
Calendário	21-06-1989; 02-04-2007	18/89; 14/07	1234/88	1	Comércio/supermercado	Pavilhão isolado	4300,00	1081,80
Calendário	18-11-1986	462/86	1857/86	4	Habitação e Anexos	Unifamiliar Isolada	3100,00	
Calendário	04-09-1995	33/95	7758/93	1	Habitação	Multifamiliar	562,00	522,00
Calendário	08-10-1970; 10-12-1974	31/70; 65/74	789/69	44	Habitação e Anexos	Unifamiliar Isolada; Unifamiliar em Banda (L1 a L 14, L34 a L36, L38 a L45)	31082,30	
Calendário	23-04-1998	11/98	9858/97	2	Habitação, Comércio e Garagem	Multifamiliar	954,00	4860,00

Freguesia	Data do alvará	Nº Alvará	Nº Processo	Nº de lotes	Destino	Tipologias	Área total do terreno loteado	Área total de construção
Calendário	28-03-2007	12/07	8501/03	29	Habitação; Habitação e Comércio	Unifamiliar em Banda; Unifamiliar Isolada (L6 a L10); Multifamiliar (L2 e L5); Comércio (L1)	29106,26	22819,50
Calendário	12-09-2001	28/01	14588/00	36	Habitação e Anexos; Habitação e Comércio	Unifamiliar em Banda; Unifamiliar Isolada (L25 a L36); Multifamiliar (L25 e L26)	26020,00	17439,00
Calendário	08-01-1982	267/82	2737/81	89	Habitação; Comércio (L75)	Unifamiliar; Multifamiliar (L79 a 82)	39330,00	21859,00
Calendário	08-01-1991	1/91	1736/90	2	Habitação	Unifamiliar Isolada	1485,00	
Calendário	07-07-1977	164/77	1998/76	16	Habitação	Unifamiliar Geminada	8355,00	3072,00
Calendário	27-05-1982	300/82	2143/85	5	Habitação	Unifamiliar Geminada; Unifamiliar Isolada (L4 e L5)		
Carreira	06-03-1996	23/96	2001/95	10	Habitação	Unifamiliar Isolada	5483,00	2410,00
Carreira	13-12-1988	25/88	1003/86	5	Habitação	Unifamiliar Isolada	6467,00	1200,00
Carreira	28-06-1994	26/94	5513/92	4	Habitação e Anexos	Unifamiliar Isolada	9810,00	960,00
Carreira	28-08-1990	22/90	064/87	12	Habitação; Indústria (L11)	Unifamiliar Isolada	10047,50	
Carreira	09-06-2000	24/00	12076/99	15	Habitação	Unifamiliar em Banda	5000,00	3680,00
Carreira	23-11-1990	29/90	120/89	4	Armazéns Industriais	Pavilhões em Banda	15000,00	6080,00
Carreira	10-09-2001	27/01	2711/93	6	Armazéns Industriais	Pavilhões em Banda	7833,00	
Carreira	10-02-1994; 25-09-1995; 03-06-1996	11/94 ; 40/95 ; 43/96	2711/93	9	Armazéns Industriais	Pavilhões em Banda	16124,50	11218,50
Carreira	23-01-1986	428/86	1210/85	3	Habitação	Unifamiliar Isolada	1728,00	653,00
Carreira	23-03-2007	10/07	708/05	1	Habitação	Unifamiliar Isolada	846,00	171,00
Carreira	29-07-1994	34/94	2136/91	5	Habitação	Unifamiliar Isolada	6575,00	1523,80
Carreira	11-12-1996	83/96	9380/95	8	Habitação	Unifamiliar Isolada (L1, L4, L5); Unifamiliar Geminada (L3, L3A, L6A, L7)	7432,00	3130,00
Carreira	19-10-1990	26/90	5472/89	3	Indústria; Habitação (L3)	Pavilhões em Banda	24000,00	10596,00

Freguesia	Data do alvará	Nº Alvará	Nº Processo	Nº de lotes	Destino	Tipologias	Área total do terreno loteado	Área total de construção
Carreira	29-10-2007	29/07	9403/06	12	Habitação	Unifamiliar geminada	5635.00	2344,00
Carreira	17-01-1975	75/75	1683/74	3	Habitação	Unifamiliar Isolada	3230.00	425,00
Carreira	15-04-1975	90/75	609/75	6	Habitação	Unifamiliar Isolada	4615.00	952,00
Carreira	23-08-1974	43/74	508/74	2	Habitação	Unifamiliar Isolada	1850.00	145,00
Carreira	13-03-1989	6/89	1096/87	3	Habitação	Unifamiliar Isolada	1575.00	666,80
Carreira	20-02-1987	471/87	990/86	2	Habitação	Unifamiliar Isolada	1916.00	360,00
Carreira	29-10-1976	153/76	2168/76	5	Habitação	Unifamiliar Isolada	6386.00	1200,00
Carreira	30-12-2002	39/02	1849/95	23	Habitação	Unifamiliar em Banda	14717,50	2843,00
Carreira	19-04-1977	160/77	2004/76	4	Habitação	Unifamiliar Isolada	2763.00	768,00
Carreira	30-12-1983	344/83	2956/83	7	Habitação	Unifamiliar Isolada	3730.00	1400,00
Carreira	11-12-1984	384/84	1747/83	6	Habitação	Unifamiliar Isolada	5500.00	1546,00
Castelões	05-09-1997	19/97	4153/94	35	Habitação; Equipamento	Unifamiliar Isolada; Equipamento (L5)	27731,00	11153,10
Castelões	24-04-1987	476/87	844/86	3	Habitação	Unifamiliar Isolada	2804.00	382,00
Castelões	24-05-1985	397/85	2414/84	3	Habitação	Unifamiliar Isolada	2972.00	
Castelões	23-12-1996	85/96	3909/94	2	Habitação	Unifamiliar Isolada	7240.00	664,80
Castelões	18-02-1994	12/94	3622/90	20	Habitação; Comércio	Unifamiliar Isolada	15623.00	6461,00
Castelões	13-09-1988	23/88	715/87	3	Habitação	Unifamiliar Isolada	4400.00	840,00
Castelões	03-06-2002	26/02	3678/99	35	Habitação	Unifamiliar em Banda; Unifamiliar Isolada (L1, L29, L34 e L35)	14363.00	9592,00
Castelões	09-11-1993	32/93	199/93	4	Habitação	Unifamiliar Isolada	7154.00	1588,00

Freguesia	Data do alvará	Nº Alvará	Nº Processo	Nº de lotes	Destino	Tipologias	Área total do terreno loteado	Área total de construção
Castelões	05-04-1982	275/82	2479/81	11	Habitação	Unifamiliar Isolada	7815,00	
Castelões	17-10-1995	47/95	8157/93	10	Habitação	Unifamiliar Isolada	8850,50	3378,75
Castelões	09-08-1985	411/85	4312/84	2	Habitação	Unifamiliar Isolada	1154,00	468,00
Castelões	20-07-1984	362/84	2705/82	24	Habitação	Unifamiliar Isolada	17587,90	5370,00
Castelões	24-01-1975	76/75	1834/74	3	Habitação	Unifamiliar Isolada	3200,00	1620,00
Castelões	18-04-1975	93/75	966/75	2	Habitação	Unifamiliar Isolada	12000,00	520,00
Castelões	12-06-1997	11/97	3598/96	4	Habitação	Unifamiliar Isolada	11192,00	2170,00
Castelões	25-01-1975	78/75	1530/74	5	Habitação	Unifamiliar Isolada	7000,00	1000,00
Castelões	29-06-1976	143/76; 171/77	2689/75	5	Habitação	Unifamiliar Isolada	4045,00	800,00
Castelões	28-06-1989	22/89	336/87	5	Habitação	Unifamiliar Isolada	2675,00	904,00
Castelões	12-10-1995	46/95; 21/96	6476/93	10	Habitação	Unifamiliar Isolada	8514,50	3355,50
Castelões	17-08-1984	367/84	1823/83	7	Habitação	Unifamiliar Isolada	6100,00	1742,00
Cavalões	08-09-1982	318/82	3992/82	5	Habitação e Anexos	Unifamiliar Isolada	4450,00	530,00
Cavalões	10-08-1983; 04-12-1995	338/83; 60/95	1505/82	51	Habitação	Unifamiliar Isolada	42660,00	
Cavalões	10-08-1993	24/93	1113/93	1			1674,00	
Cavalões	31-01-2005	3/05	12249/03	2	Habitação	Unifamiliar Isolada	5620,00	642,39
Cavalões	08-07-1983	336/83	3039/80	19	Habitação; Habitação e Comércio (L6)	Unifamiliar Isolada; Unifamiliar Geminada (L11, L12, L15 e L16)	15207,70	3800,00
Cavalões	21-10-1983	341/83	1138/82	12	Habitação	Unifamiliar Isolada	12313,00	2800,00
Cavalões	24-05-1999	19/99	6751/96	10	Habitação e Anexos	Unifamiliar Isolada	8300,00	2391,90

Freguesia	Data do alvará	Nº Alvará	Nº Processo	Nº de lotes	Destino	Tipologias	Área total do terreno loteado	Área total de construção
Cavalões	10-12-1996	82/96	5848/96	16	Habitação	Unifamiliar Isolada (L1 a L3); Unifamiliar em Banda (L10 a L16); Multifamiliar (L4 e L9)	7980,00	5527,00
Cavalões	20-09-2001	31/01	11666/00	3	Habitação; Habitação, Comércio e Serviços (L1)	Unifamiliar Geminada; Multifamiliar (L1)	2071,60	1950,00
Cavalões	29-07-1993	22/93	6791/92	4	Habitação	Unifamiliar em Banda; Unifamiliar Isolada (L1)	1129,20	849,60
Cavalões	18-10-1989	31/89	597/89	1	Comércio e Serviços		1430,00	375,00
Cavalões	13-03-1989	5/89	980/88	3	Habitação e Anexos	Unifamiliar Isolada	3152,00	750,00
Cavalões	27-11-1995	58/95	4407/95	1	Habitação e Anexos	Unifamiliar Isolada	950,00	486,00
Cavalões	05-08-1993	30/93	4066/92	3	Habitação e Anexos	Unifamiliar Isolada	2390,60	781,20
Cavalões	31-03-2005	5/05	15812/00	33	Habitação	Unifamiliar Isolada; Unifamiliar em Banda (L1, L15, L23 a L26)	14312,50	9481,38
Cavalões	17-10-2005	26/05	6299/01	170	Habitação	Unifamiliar em Banda	59527,00	30648,60
Cavalões	28-03-1989	7/89	4091/84	14	Habitação; Armazéns Industriais (L4 a L7)	Unifamiliares e Armazéns Industriais	41500,00	
Cavalões	20-08-1998	27/98	4689/95	5	Habitação; Habitação e Comércio (LB1)	Multifamiliar; Unifamiliar Geminada (LC1 e LD1)	13505,50	11718,10
Cavalões	25-05-2000	22/00	1770/96	81	Habitação; Habitação e Comércio (L52)	Unifamiliar Isolada; Unifamiliar banda (L1 a L43); Multifamiliar (L52)	49930,00	23971,50
Cavalões	25-05-1990	15/90	830/86	6	Habitação	Unifamiliar Isolada	3886,00	1326,00
Cavalões	25-02-2000	4/00	10799/97	16	Habitação e Anexos	Unifamiliar Isolada	13534,00	3428,00
Cavalões	26-01-2015	1/15	1/2014	3	Habitação e Anexos	Unifamiliar Isolada	1400,00	530,00
Cruz	08-08-2000	32/00	2810/96	20	Habitação	Unifamiliar Isolada	3200,00	15550,00
Cruz	30-11-1983	343/83	872/83	2	Habitação	Unifamiliar Isolada	1300,00	616,00
Cruz	09-12-1997	32/97	2673/96	23	Habitação	Unifamiliar Isolada; Unifamiliar Geminada (L10 a L23)	18906,00	7030,00
Cruz	10-10-2007	28/07 1ª fase	17319/05	8	Habitação	Unifamiliar em banda; Unifamiliar isolada(L9)	15738,36	2921,87

Freguesia	Data do alvará	Nº Alvará	Nº Processo	Nº de lotes	Destino	Tipologias	Área total do terreno loteado	Área total de construção
Cruz	03-03-1997	6/97	5524/95	11	Habitação; Habitação e Anexos (L5, L10, L11)	Unifamiliar Isolada	11740,00	6006,00
Cruz	04-04-2002	13/02	2999/00	6	Habitação	Unifamiliar em Banda	1989,00	1872,00
Cruz	24-02-2000	3/00	5236/97	1	Habitação	Unifamiliar Isolada	860,00	230,00
Cruz	07-11-1974	57/74	469/74	11	Habitação	Unifamiliar Geminada; Unifamiliar Isolada (L1, L6 e L7)	5405,50	1523,00
Cruz	16-09-1986	455/86	259/79	2	Habitação	Unifamiliar Geminada	1180,00	548,00
Cruz	23-05-1989	14/89	309/87	4	Habitação	Unifamiliar Isolada; Unifamiliar Geminada (L1 e L2)	2920,00	960,00
Cruz	24-05-1991	14/91	4861/90	9	Habitação; Habitação e Anexos (L1 e L9)	Unifamiliar Isolada; Unifamiliar Geminada (L1 e L9)	14500,00	2426,50
Cruz	07-10-1996	72/96	8748/95	5	Habitação	Unifamiliar em Banda; Unifamiliar Isolada (L5)	2903,50	1046,40
Cruz	22-09-1998	30/98	13450/97	11	Habitação	Unifamiliar em Banda	4494,00	1984,00
Cruz	01-02-1999	2/99	746/97	2	Habitação	Unifamiliar Isolada	1724,00	674,00
Cruz	17-07-2003	21/03	16868/01	1	Habitação	Unifamiliar Isolada	380,00	437,00
Cruz	02-03-1998	7/98	8288/96	5	Habitação	Unifamiliar Isolada; Unifamiliar Geminada (L2 e L3)	4830,00	1525,00
Cruz	20-11-2000	46/00	2268/00	8	Habitação	Unifamiliar em Banda	1488,00	1941,00
Cruz	13-05-1975	99/75	1138/75	2	Habitação	Unifamiliar Isolada	1300,00	320,00
Delães	07-04-1975	88/75	2117/74	3	Habitação	Unifamiliar Isolada	2521,50	675,00
Delães	29-12-1986	467/86	868/86	3	Habitação	Unifamiliar Isolada	2200,00	720,00
Delães	13-11-2000	45/00	12273/99	7	Habitação	Unifamiliar Geminada; Unifamiliar em Banda (L3 a L5)	2007,00	1540,00
Delães	03-05-1989	11/89	253/88	2	Habitação	Unifamiliar Isolada	2331,00	728,00
Delães	05-05-1994	23/94	2578/91	4	Habitação	Unifamiliar Isolada	3783,00	1203,18

Freguesia	Data do alvará	Nº Alvará	Nº Processo	Nº de lotes	Destino	Tipologias	Área total do terreno loteado	Área total de construção
Delães	03-10-1975	113/75	1923/74	11	Habitação	Unifamiliar Isolada	9656,00	1980,00
Delães	23-07-1973	33/73	620/73	10	Habitação	Unifamiliar Isolada		
Delães	28-11-1988	A/88	15000/90	30	Habitação	Unifamiliar e Multifamiliar	15600,00	
Delães	02-11-1999	40/99	10918/98	3	Habitação e Comércio	Multifamiliar	9546,00	14042,00
Delães	30-04-2002	20/02	10582/00	30	Habitação	Unifamiliar em Banda; Unifamiliar Geminada (L26 a 28, L30); Unifamiliar Isolada (L1 a L3, L29)	13719,00	5981,00
Delães	13-10-1981	261/81	1374/81	6	Habitação	Unifamiliar Isolada	6455,00	
Delães	11-12-1991	34/91	821/89	2	Habitação	Unifamiliar Isolada (L1); Unifamiliar Geminada (L2)	4170,00	1050,00
Delães	07-11-1997	27/97	5681/95	5	Habitação; Habitação e Comércio (L1 e L2)	Multifamiliar	19870,00	22445,00
Delães	29-03-1995	13/95	8001/93	5	Habitação	Unifamiliar Isolada; Unifamiliar Geminada (L1 e L5)	3211,00	2016,00
Delães	22-06-2001	15/01	4044/00	1	Habitação	Unifamiliar Isolada	4752,00	410,00
Delães	18-08-2000	34/00	2067/98	1	Habitação	Multifamiliar	17100,50	520,00
Delães	20-11-1996	80/96	242/94	1	Habitação	Unifamiliar Isolada	12910,50	376,50
Delães	13-10-1993	29/93	3527/90	9	Habitação	Unifamiliar Isolada; Multifamiliar (L4)	7945,00	2588,00
Delães	14-02-2001	3/01	16365/99	17	Habitação	Unifamiliar em Banda	6828,00	5951,00
Delães	07-10-1991	31/91	1303/91	3	Armazenagem; Indústria (L1)	Pavilhões Isolados	5572,00	1950,00
Delães	09-03-1999	8/99	7999/98	10	Habitação	Unifamiliar em Banda	2380,00	1925,70
Delães	28-08-2003	24/03	10531/01	24	Habitação; Comércio (L24)	Unifamiliar em Banda	11144,50	6000,00
Esmeriz	06-11-1989; 28-07-1993	35/89; 21/93	999/88	9	Indústria	Pavilhões Geminados; Pavilhão Isolado (L1)	16764,25	
Esmeriz	06-07-1994; 08-02-1995; 19-02-1996; 09-08-1996	27/94; 6/95; 18/96; 60/96	962/89	29	Habitação e Anexos; Armazenagem (L14)	Unifamiliar Isolada; Unifamiliar Geminada (L4 a L13, L23 e L24); Multifamiliar, (L12 e L13); Pavilhão Isolado (L14)	32773,00	13360,00

Freguesia	Data do alvará	Nº Alvará	Nº Processo	Nº de lotes	Destino	Tipologias	Área total do terreno loteado	Área total de construção
Esmeriz	24-04-1990	12/90	36/87	6	Habitação e Anexos	Unifamiliar Isolada	4535,00	2070,00
Esmeriz	24-04-1990	13/90	1493/86	5	Habitação	Unifamiliar Isolada	3580,00	1000,00
Esmeriz	04-04-1989	8/89; 14/98	668/88	13	Indústria	Pavilhões em Banda	13090,00	6880,50
Esmeriz	05-02-2002	4/02	15064/98	16	Indústria	Pavilhões em Banda	22050,00	12882,00
Esmeriz	05-02-2002	5/02	3468/99	1	Habitação	Unifamiliar isolada	5280,00	300,00
Esmeriz	24-02-1992	6/92	1530/91	2	Habitação	Unifamiliar Isolada	3136,00	
Esmeriz	24-07-1973	34/73	619/73	29	Habitação	Unifamiliar Isolada; Unifamiliar Geminada		
Esmeriz	15-10-1984	370/84	1602/84	1	Habitação	Unifamiliar Isolada	2097,00	
Esmeriz	18-08-2000	35/00	13124/99	7	Habitação	Unifamiliar em Banda	2870,00	1632,00
Esmeriz	23-08-1988	20/88	358/88	1	Habitação e Comércio	Multifamiliar	1565,00	
Esmeriz	08-07-2002	28/02	14824/00	2	Habitação e Anexos	Unifamiliar Geminada	1165,00	660,00
Esmeriz	30-09-1975; 18-08-1976	111/75; 151/76; 158/77	662/73 e 202/76	22	Habitação	Unifamiliar Isolada	14940,00	3563,00
Esmeriz	07-05-2003	13/03	10411/96	30	Habitação e Anexos	Unifamiliar em Banda	12905,00	8820,00
Esmeriz	16-10-1975	118/75	2696/75	2	Habitação	Unifamiliar em Banda		440,00
Esmeriz	17-06-1996	44/96	1583/96	2	Habitação e Comércio	Multifamiliar	7973,00	8377,50
Esmeriz	17-11-1997	30/97	6210/97	4	Habitação e Garagem; Serviços (L4)	Multifamiliar	10118,00	6962,00
Esmeriz	17-03-2000	8/00	3439/99	22	Habitação e A:nexos; Comércio e Habitação (L21 e L22)	Unifamiliar em Banda; Multifamiliar (L21 e L22)	16215,30	10345,80
Esmeriz	07-10-2003	27/03	16907/02	12	Habitação	Unifamiliar em Banda	4721,38	3182,52
Esmeriz	14-07-1992	17/92	1569/92	10	Habitação e Anexos	Unifamiliar em Banda	3396,00	1764,00

Freguesia	Data do alvará	Nº Alvará	Nº Processo	Nº de lotes	Destino	Tipologias	Área total do terreno loteado	Área total de construção
Esmeriz	08-02-1994; 22-06-1995; 15-12-1995	10/94; 21/95; 64/95	1840/93	7	Habituação e Anexos	Unifamiliar Geminada; Unifamiliar em Banda (L1 a L3)	3084,00	1685,00
Esmeriz	22-04-2005	7/05	8514/03	45	Habituação; Habituação e Comércio (L1, L2, L44, L45)	Unifamiliar Geminada; Unifamiliar em Banda; Multifamiliar (L1 a L4, L44, L45)	40188,00	21455,60
Esmeriz	16-11-2007	31/07	8147/06	12	Habituação	Unifamiliar em banda	3860,00	2947,20
Esmeriz	30-05-1997	10/97	6231/96	1	Habituação e Anexos	Unifamiliar Isolada	550,00	540,00
Esmeriz	25-09-2008	14/08	12389/05	13	Habituação e Anexos	Unifamiliares Geminadas	10330,00	3310,00
Esmeriz	15-09-1994	42/94	42/94	3	Habituação e Anexos	Unifamiliar Isolada	2435,00	2305,00
Esmeriz	01-10-1996	71/96	8272/95	14	Indústria	Pavilhões em Banda	14529,00	8480,00
Esmeriz	15-09-1995	35/95	1725/94	2	Habituação	Unifamiliar Isolada	3120,00	
Esmeriz	04-01-1983	322/83	1486/81	5	Habituação	Unifamiliar Isolada	2830,00	
Esmeriz	11-10-1985	416/85	2923/83	8	Habituação	Unifamiliar Isolada	6271,39	
Esmeriz	05-05-2006	10/06	5182/05	8	Habituação	unifamiliar geminada	5114,50	2748,00
Esmeriz	29-08-1986	451/86	450/86	19	Habituação e Anexos	Unifamiliar Isolada	13882,00	
Fradelos	11-06-1996	46/96	2451/95	3	Habituação	Unifamiliar Isolada	2330,00	663,00
Fradelos	20-06-1996	47/96	2452/95	4	Habituação	Unifamiliar Isolada; Unifamiliar Geminada	1820,00	848,00
Fradelos	12-05-1989	13/89	693/85	4	Habituação	Unifamiliar Isolada	3117,50	1200,00
Fradelos	07-11-1984	375/84	3148/83	2	Habituação	Unifamiliar Isolada	3534,00	349,00
Fradelos	06-02-2003	1/03	7315/00	37	Habituação e Arrumos	Unifamiliar Isolada	29330,00	9304,00
Fradelos	20-04-1983	329/83	2870/82	19	Habituação	Unifamiliar em Banda; Unifamiliar Isolada (L1 a L6)	11899,50	4770,00
Fradelos	11-11-2011	5/11	L-LOT 17079/2005	5	Habituação e comércio	Unifamiliar em Banda	2440,00	1832,70

Freguesia	Data do alvará	Nº Alvará	Nº Processo	Nº de lotes	Destino	Tipologias	Área total do terreno loteado	Área total de construção
Fradelos	27-09-1995	42/95	3084/94	3	Habitação e Anexos	Unifamiliar Isolada	2210,00	876,00
Fradelos	03-06-1993	A/93	2079/93	46	Habitação; Comércio (L46 e L47); Equipamento (L48); Técnico (L49)	Unifamiliar em Banda	12282,00	5647,50
Fradelos	09-08-2005	19/05	6342/05	1	Indústria	Pavilhão isolado	8760,00	971,00
Fradelos	26-05-1999	20/99	12194/98	2	Habitação	Unifamiliar Geminada	575,00	539,00
Fradelos	05-07-2006	20/06	6690/05	12	Habitação; comércio e serviços (L12)	Unifamiliar isolada; unifamiliar geminada	5300,00	2990,00
Fradelos	16-09-2004	17/04	15765/03	11	Habitação	Unifamiliar em Banda	3305,00	2196,00
Fradelos	01-06-1984	356/84	2290/83	22	Habitação	Unifamiliar Isolada	13000,00	3960,00
Fradelos	21-10-1996	75/96	476/94	49	Habitação e Anexos; Habitação, Anexos e Comércio (L1, L2, L16, L19, L22, L26, L30, L31, L34)	Unifamiliar Isolada; Unifamiliar Geminada (L6, L6A, L7, L7A); Unifamiliar em Banda (L8, L8B, L8C); Multifamiliar (L1)	34200,00	13599,40
Fradelos	22-08-1995	30/95	1764/94	3	Habitação	Unifamiliar Isolada	2530,00	1660,00
Fradelos	18-05-1994; 04-01-1995	25/94; 1/95; 12/96	3622/93	4	Habitação e Anexos	Unifamiliar Isolada; Unifamiliar Geminada (L2 e L2A)	1477,00	796,00
Fradelos	03-06-1993	A/93	2079/93	46	Habitação; Comércio (L46 e L47); Equipamento (L48); Técnico (L49)	Unifamiliar em Banda	12282,00	5647,50
Fradelos	14-05-1997	9/97	10238/96	26	Habitação	Unifamiliar Isolada; Unifamiliar em Banda (L9 a L14, L20 a L24)	12200,00	6148,00
Fradelos	10-04-2000	13/00	9368/99	42	Habitação	Unifamiliar em Banda	17528,00	9665,50
Fradelos	16-04-1998	10/98	4579/97	32	Habitação	Unifamiliar em Banda	8207,00	4977,00
Fradelos	18-07-2002	30/02	10582/00	15	Habitação	Unifamiliar em Banda	4927,09	2383,60
Fradelos	12-04-2000	15/00	6437/99	17	Habitação	Unifamiliar em Banda	4165,00	2584,00
Fradelos	26-08-1993	26/93	3864/92	25	Habitação e Anexos; Comércio (L7)	Unifamiliar Isolada; Unifamiliar Geminada (L1, L23 a L25)	17000,00	6576,00
Fradelos	19-01-1996	6/96	3980/94	14	Habitação; Habitação e Comércio (L8)	Unifamiliar Geminada; Unifamiliar Isolada (L3 a L8)	8730,00	4431,00
Fradelos	12-03-2007	4/07	9097/03	23	ArArmazém / Indústria	Pavilhões em banda	33765,40	20209,80

Freguesia	Data do alvará	Nº Alvará	Nº Processo	Nº de lotes	Destino	Tipologias	Área total do terreno loteado	Área total de construção
Fradelos	21-03-1991	6/91	3630/90	2	Habitação	Unifamiliar Isolada	2105,00	584,00
Fradelos	03-04-1984	351/84	336/83	39	Habitação; Habitação e Comércio (L4 e L17)	Habitação isolada	38400,00	30420,00
Fradelos	25-02-1983; 21-04-1992	325/83; 8/92; 21/92	1340/82	14	Habitação	Unifamiliar Isolada; Unifamiliar Geminada (L9, L10); Unifamiliar em Banda (L4 a L7)	7483,00	1190,00
Fradelos	25-10-2001	39/01	375/98	5	Habitação; Armazenagem e Serviços (L2)	Unifamiliar em banda e Isolada	3622,00	1966,00
Fradelos	27-07-1982	311/82	1646/81	6	Habitação	Unifamiliar Isolada	7031,00	960,00
Fradelos	15-02-1990; 14-12-1994	3/90; 52/94	1575/88	5	Habitação	Unifamiliar Isolada	6876,00	1200,00
Fradelos	07-08-1996	58/96	4813/94	25	Habitação; Habitação e Anexos (L2 a L11, L13, L14, L16 a L18, L20 a L22); Habitação e Comércio (L15 e L23); Habitação.	Unifamiliar Isolada	18544,00	7630,10
Fradelos	27-01-1993	3/93	2244/91	13	Habitação; Armazenagem e Serviços (L11 a L13)	Unifamiliar Isolada; Armazenagem (L11 a L13)		4978,00
Fradelos	25-03-1986	437/86	2488/84	2	Habitação	Unifamiliar Isolada	2285,00	480,00
Fradelos	08-09-1999	33/99	14275/98	1	Habitação	Unifamiliar Isolada	1164,00	336,00
Fradelos	27-07-1982	312/82	3372/81	10	Habitação	Unifamiliar Isolada	8557,00	1920,00
Fradelos	05-11-2003	33/03	9515/02	15	Habitação	Unifamiliar Geminada; Unifamiliar em Banda (L1 a L3)	4700,00	2965,00
Fradelos	17-06-1991	15/91	911/91	2	Habitação	Unifamiliar Isolada	1110,00	
Fradelos	25-02-1994	13/94	5002/92	4	Habitação	Unifamiliar Isolada	8600,00	875,00
Fradelos	22-10-1975	120/75	1280/75	7	Habitação	Unifamiliar Isolada	5430,00	1590,00
Fradelos	01-01-1993	27/93	1142/93	3	Habitação	Unifamiliar Isolada	4108,50	870,00
Fradelos	18-12-2003	39/03	11777/01	2	Habitação e Anexos	Unifamiliar Isolada	2907,00	1080,00
Fradelos	10-09-1999	34/99	14188/98	44	Habitação e Anexos	Unifamiliar em Banda	15663,00	7020,00
Gavião	13-04-1976	145/76	3340/75	3	Habitação	Unifamiliar Isolada	2206,00	491,00

Freguesia	Data do alvará	Nº Alvará	Nº Processo	Nº de lotes	Destino	Tipologias	Área total do terreno loteado	Área total de construção
Gavião	21-10-1999	39/99	3013/97	8	Habitação	Unifamiliar Isolada	15803,00	3840,00
Gavião	27-11-2006	35/06	4825/06	1	Habitação	Unifamiliar Isolada	1576,00	560,00
Gavião	04-12-1997	31/97	8657/96	4	Habitação	Unifamiliar Isolada	3080,00	1437,50
Gavião	26-02-1975	83/75	1760/74	1	Habitação	Unifamiliar Isolada	384,00	144,00
Gavião	26-01-1995	5/95	6665/94	1	Habitação	Unifamiliar Isolada	600,00	507,00
Gavião	26-08-1999	32/99	7780/99	1	Habitação	Unifamiliar Isolada	600,00	264,00
Gavião	13-12-2007	35/07	4876/06	7	Habitação	Multifamiliar de habitação e comércio	35089,56	31755,99
Gavião	10-10-1983	340/83	1708/82	26	Habitação	Unifamiliar Isolada	17355,30	5832,00
Gavião	12-05-1982; 25-08-1995	279/82; 31/95	280/82	11	Habitação; Habitação e Comércio (L5)	Unifamiliar Isolada	8303,00	2662,00
Gavião	22-04-1992	9/92; 41/95	4601/89	4	Habitação	Unifamiliar Isolada	3910,00	493,50
Gavião	11-12-1998	40/98	6309/96	3	Habitação; Habitação e Comércio (L2)	Multifamiliar	12693,68	5532,00
Gavião		A/50		103	Habitação	Unifamiliar isolada e em banda e Multifamiliar		
Gavião	19-08-1991; 29-01-1996	24/91; 11/96	625/89	12	Habitação	Unifamiliar Isolada; Unifamiliar Geminada (L9 a L12); Multifamiliar (L1 e L2)	12286,00	4894,80
Gavião	09-01-1995	3/95	4417/92	5	Habitação	Unifamiliar Isolada	12836,00	1990,00
Gavião	06-08-2007	20/07	12057/01	49	Habitação	Unifamiliar em banda	17600,00	14130,00
Gavião		B/76	1560/76	35	Habitação	Unifamiliar isolada; Habitação Geminada (L13 ao L29); Habitação multifamiliar com comércio (L35)	21848,00	
Gavião	02-10-1974	48/74	760/74	4	Habitação	Unifamiliar Geminada	3629,00	748,00
Gavião	23-11-1994	48/94; 51/95	7770/93	3	Habitação; Habitação e Comércio (L2)	Multifamiliar	3360,00	3616,00

Freguesia	Data do alvará	Nº Alvará	Nº Processo	Nº de lotes	Destino	Tipologias	Área total do terreno loteado	Área total de construção
Gavião	26-06-2002	27/02	6291/00	5	Habitação	Unifamiliar Geminada	1041,00	1288,80
Gavião	26-09-1984	369/84	3671/81	2	Habitação	Unifamiliar Isolada	1284,00	754,00
Gavião	17-01-1983	324/83	777/81	33	Habitação	Unifamiliar Isolada	25800,00	9048,00
Gavião	07-06-1995; 17-04-2000	20/95; 18/00	1826/93	19	Habitação	Unifamiliar Geminada (L4 a L5 e L12 a L19); Unifamiliar em Banda (L1 a L3, L6 a L8 e L9 a L11)	11300,00	5705,00
Gavião	04-02-2004	4/04	1236/03	5	Habitação	Unifamiliar em Banda (L1 a L3); Unifamiliar Geminada (L4 e L5)	2016,00	1569,00
Gavião	21-07-2006; 04-10-2006	22/06; 28/06	17842/05	30	Habitação	Unifamiliar em Banda	11315,56	9477,34
Gavião	03-07-1985	403/85	1573/85	2	Habitação	Unifamiliar Isolada	7788,00	572,00
Gavião	11-10-1974	52/74	900/74	2	Habitação	Unifamiliar Isolada	2250,00	304,00
Gavião	20-05-1992	14/92	744/90	7	Habitação	Unifamiliar Isolada	13920,00	2202,80
Gavião	19-09-1990	23/90	1858/89	3	Habitação	Unifamiliar Isolada	3137,00	1632,00
Gavião	20-09-2007	27/07	14498/06	1	Habitação	Unifamiliar Isolada	1960,00	607,00
Gavião	19-12-1985	425/85	3241/84	4	Habitação	Unifamiliar Isolada (L1 e L4); Unifamiliar Geminada (L2 e L3)	2319,78	966,00
Gavião	03-10-1974	50/74	806/74	7	Habitação	Unifamiliar Isolada	10580,00	1624,00
Gavião	06-01-1983	323/83	1325/82	1	Habitação	Unifamiliar Isolada	1180,00	451,00
Gavião	13-04-2000	16/00	1763/83	3	Habitação	Unifamiliar Isolada	2249,50	820,00
Gavião	07-03-1989; 13-01-1994	4/89; 5/94	718/86	7	Habitação	Unifamiliar Isolada; Multifamiliar (L7)	6614,00	2353,00
Gavião	11-11-1974	59/74	744/74	4	Habitação	Unifamiliar Isolada	6650,00	1080,00
Gavião	03-06-1982	303/82	437/82	6	Habitação	Unifamiliar Isolada	4300,00	1246,00
Gavião	03-12-1993	34/93	2164/92	8	Habitação	Unifamiliar em Banda	7572,00	2000,00

Freguesia	Data do alvará	Nº Alvará	Nº Processo	Nº de lotes	Destino	Tipologias	Área total do terreno loteado	Área total de construção
Gavião	19-07-1994; 16-02-1996	28/94; 15/96	6977/92	3	Habitação	Unifamiliar Isolada	5478,00	1368,10
Gavião	02-04-1996	31/96	4631/94	2	Habitação; Habitação e Comércio (L2)	Multifamiliar; Unifamiliar Isolada (L2)	2023,00	949,00
Gavião	25-10-2006	30/06	14100/01	27	Habitação	Unifamiliar em Banda	8676,00	7362,00
Gavião	28-11-2001	44/01	13263/99	23	Habitação	Unifamiliar em Banda (L1 a L4, L5 a L10, L11 a L16, L17 a L23)	9180,50	4730,00
Gavião	30-05-1985	399/85	1516/85	8	Habitação	Unifamiliar Isolada	6786,00	1600,00
Gavião	21-12-1995	66/95	4835/94	33	Habitação	Unifamiliar Isolada; Multifamiliar (L24 e L25)	28930,00	13675,00
Gavião	12-05-2006	11/06	14823/05	15	Habitação	Unifamiliar em banda	8577,00	2896,00
Gondifelos	18-03-1999	10/99	5916/95	22	Habitação; Habitação e Comércio (L1 a L13)	Unifamiliar Isolada	17905,00	10647,00
Gondifelos	11-07-2001	17/01	4813/98	10	Habitação; Habitação e Comércio (L1 e L10)	Unifamiliar em Banda	2182,00	1413,00
Gondifelos	30-03-2014	3/14	LL-HAB 4/2013	1	Habitação	Unifamiliar Isolada	15702,00	180,00
Gondifelos	14-12-2011	6/11	LL-HAB 4/2011	3	Habitação	Unifamiliar Isolada	4051,07	996,21
Gondifelos	20-12-1985	426/85	75/87	22	Habitação	Unifamiliar Isolada	11463,00	
Gondifelos	30-03-1993	10/93	45/92	15	Habitação	Unifamiliar Isolada; Unifamiliar Geminada (L1 a L4)	6380,00	3000,00
Gondifelos	14-05-2001	11/01	6726/00	9	Habitação	Unifamiliar em Banda	3740,00	2397,60
Gondifelos	23-09-1999	36/99	5611/98	23	Habitação; Comércio (L1)	Unifamiliar em Banda	5525,00	3915,50
Gondifelos	14-10-2001	37/01	10271/00	127	Habitação; Habitação e Comércio (L1 e L101)	Unifamiliar em Banda; Multifamiliar (L1); Unifamiliar Isolada (L101)	34326,50	29650,80
Gondifelos	12-04-2006	6/06 e 19/07	9990/01	45	Habitação	Unifamiliar em Banda	11787,00	10221,00
Gondifelos	26-05-2004	9/04	3512/97	16	Habitação	Unifamiliar em Banda	3586,50	2808,00
Gondifelos	04-03-2004	6/04	162/02	28	Habitação	Unifamiliar Geminada; Unifamiliar Isolada (L1 a L6, L11 e L24)	16380,00	7068,00

Freguesia	Data do alvará	Nº Alvará	Nº Processo	Nº de lotes	Destino	Tipologias	Área total do terreno loteado	Área total de construção
Gondifelos	22-12-1995	68/95	5122/95	15	Habitação e Anexos	Unifamiliar Isolada	11300,00	7776,00
Gondifelos	21-12-1993	36/93	6656/92	2	Habitação	Unifamiliar Isolada	6540,00	768,00
Gondifelos	24-10-1995; 23-01-1996; 17-07-1996	48/95; 9/96; 53/96	3837/91	9	Habitação	Unifamiliar Isolada; Unifamiliar Geminada (L7 e L8)	6755,00	2290,00
Gondifelos	22-03-1990	9/90	1416/89	9	Habitação	Unifamiliar Isolada	8900,00	2340,00
Gondifelos	06-10-1994	43/94	1554/92	2	Habitação	Unifamiliar Isolada	1240,00	390,00
Gondifelos	25-08-1981; 20-05-1996	253/81; 40/96	445/81	56	Habitação	Unifamiliar Isolada; Unifamiliar Geminada (L44 e L45)	54923,00	
Gondifelos	24-10-1983	342/83	1109/82	10	Habitação	Unifamiliar Isolada	6044,50	2068,00
Gondifelos	21-03-2007	9/07	3967/03	3	Habitação	Unifamiliar em banda	723,00	626,07
Gondifelos	12-01-1993	2/93	1531/91	10	Habitação; Habitação e Comércio (L1)	Unifamiliar Isolada; Multifamiliar (L1)	10835,00	3832,00
Gondifelos	27-08-2001	22/01; 33/01	1120/00	4	Habitação; Habitação e Comércio (L1 e L3)	Multifamiliar	10869,00	8087,10
Gondifelos	15-07-2005	17/05	12679/03	30	Habitação	Unifamiliar em banda; Multifamiliar e comércio (L1)	14309,82	8783,75
Gondifelos	06-01-1995	2/95	3264/92	3	Indústria; Habitação (L1)	Pavilhões; Unifamiliar Isolada (L1)	6937,00	4137,00
Gondifelos	08-03-1993	7/93	6264/91	5	Habitação	Unifamiliar Isolada	2900,00	1160,00
Jesufrei	13-12-2007	37/07	1604/07	1	Habitação	Unifamiliar Isolada	570,00	177,80
Jesufrei	06-10-1999	37/99	6012/98	3	Habitação	Unifamiliar Isolada	2140,00	1220,00
Jesufrei	18-03-1994	18/94	1511/93	2	Habitação	Unifamiliar Isolada	2097,00	460,00
Jesufrei	06-06-2007	16/07	17358/05	20	Habitação	Unifamiliar em banda	8026,00	4086,00
Jesufrei	16-12-1996; 18-02-1998	84/96; 4/98	1919/95	13	Habitação	Unifamiliar Isolada	9550,00	2951,00
Jesufrei	22-07-1999	26/99	13957/98	2	Habitação e Garagem	Unifamiliar Geminada	1600,00	880,00

Freguesia	Data do alvará	Nº Alvará	Nº Processo	Nº de lotes	Destino	Tipologias	Área total do terreno loteado	Área total de construção
Jesufrei	06-11-1995	56/95	1726/94	1	Habitação	Unifamiliar Isolada	740,00	300,00
Jesufrei	03-08-1998	25/98	6538/94	20	Industria	Pavilhões	42714,50	13096,00
Jesufrei	07-02-2011	1/11	L-LAE 3331/2004	6	Industria	Pavilhões	6525,00	4819,00
Joane	06-06-2001	26/01	2116/00	8	Habitação	Unifamiliar	3535,00	1692,00
Joane	14-05-1975	100/75	1078/75	4	Habitação	Unifamiliar Isolada	2306,00	2400,00
Joane	15-10-2009	10/09	5039/06	1	Comércio	pavilhão isolado	1987,00	659,00
Joane	09-01-2009	1/09	8388/07	33	Habitação	Unifamiliar Isolada; unifamiliar geminada	24466,00	8412,00
Joane	17-01-1975	74/75	22/75	10	Habitação	Unifamiliar Isolada; Multifamiliar (L6)		
Joane	14-01-1997	3/97	6307/94	5	Habitação	Unifamiliar Isolada	3620,80	1080,00
Joane	24-06-2000	27/00	6326/99	1	Habitação	Unifamiliar Isolada	15030,00	190,00
Joane	13-10-2005	27/05	2571/03	1	Habitação	Habitação multifamiliar	914,00	2886,00
Joane	11-12-2001	45/01	15063/98	13	Habitação	Habitação em Banda; Habitação Geminada (L10, L11 e L12, L13)	4775,60	2393,20
Joane	22-07-2003	20/03	2228/02	18	Habitação: Comércio (L6)	Unifamiliar Geminada; Multifamiliar (L1)	9540,00	7971,00
Joane	16-03-2007	7/07	5590/05	4	Habitação	Unifamiliar em Banda	1235,00	684,00
Joane	12-07-1995	23/95; 1/96	3703/93	3	Habitação: Comércio (L1)	Unifamiliar Isolada	2600,00	1156,00
Joane	20-06-1997	12/97	964/95	6	Habitação	Multifamiliar	2502,00	2160,00
Joane	12-07-2011	4/11	LL-HAB 7/2008	25	Habitação	Unifamiliar Isolada	16272,00	7038,00
Joane	14-05-1991; 13-10-1995	12/91; 54/95	250/88	9	Habitação	Unifamiliar Isolada	10960,00	
Joane	22-12-1981	266/81	3019/81	21	Habitação	Unifamiliar Isolada; Unifamiliar Geminada	16370,00	

Freguesia	Data do alvará	Nº Alvará	Nº Processo	Nº de lotes	Destino	Tipologias	Área total do terreno loteado	Área total de construção
Joane	28-02-2001	4/01	5477/00	2	Habitação	Unifamiliar Isolada	905,00	588,00
Joane	30-04-2002	19/02	3001/00	6	Habitação	Unifamiliar Geminada	2067,00	715,00
Joane	26-06-1989	20/89	710/88	50	Habitação; Comércio e Habitação (L47 a L50)	Unifamiliar em Banda; Multifamiliar (L47 a L50)	21530,00	
Joane	23-07-1975	92/75	1064/75	7	Habitação	Unifamiliar Isolada	9207,00	1386,00
Joane	28-11-2008	16/08	728/07	21	Habitação	Unifamiliar em Banda	16852,00	5817,60
Joane	10-01-2014	2/14	LL-HAB 8/2009	7	Habitação	Unifamiliar Isolada	9484,00	1680,00
Joane	06-10-2005	24/05	7530/00	34	Habitação	Unifamiliar em Banda	13667,00	8214,00
Joane	31-05-1982	301/82	690/81	16	Habitação	Unifamiliar Isolada; Unifamiliar Geminada (L5 e L6)	10450,00	
Joane	24-05-1988	11/88	532/87	2	Habitação	Unifamiliar Isolada	2295,00	480,00
Joane	30-06-1997	14/97	10249/96	1	Habitação	Unifamiliar Isolada	6200,00	260,00
Joane	19-03-1990; 07-01-1994; 02-09-1996	6/90; 3/94; 63/96; 66/96	1523/89	15	Habitação	Unifamiliar Isolada	10939,00	
Joane	29-05-2003	14/03	6088/00	1	Habitação	Unifamiliar Isolada	8129,50	504,00
Joane	29-10-1997	25/97	862/97	2	Habitação	Unifamiliar Geminada	920,00	510,00
Joane	31-12-1999	46/99	2968/97	1	Habitação	Unifamiliar Isolada	1070,00	420,00
Joane	13-08-1981	251/81	2314/80	11	Habitação	Unifamiliar Isolada	9770,10	2160,00
Joane	27-09-2005	20/05	10259/02	1	Habitação	Unifamiliar isolada	359,80	255,70
Joane	07-03-2000	28/00	4472/98	11	Habitação; Comércio; Serviços	Unifamiliar Isolada; Unifamiliar Isolada e Comércio (L8); Serviços (L1); Multifamiliar (L9, L10 e L11)	17208,00	10246,00
Joane	11-04-2003	10/03	3000/00	2	Habitação	Unifamiliar	1292,00	664,00
Joane	30-04-1975	97/75	1005/75	6	Habitação	Unifamiliar Isolada	1701,00	576,00

Freguesia	Data do alvará	Nº Alvará	Nº Processo	Nº de lotes	Destino	Tipologias	Área total do terreno loteado	Área total de construção
Joane	10-08-1981	250/81	1998/81	32	Habitação	Unifamiliar Isolada	29219,00	
Joane	22-05-1987	480/87	1092/86	2	Habitação	Unifamiliar Isolada	700,00	240,00
Joane	18-09-2003	25/03	14387/02	15	Habitação	Unifamiliar em Banda; Unifamiliar Isolada (L1)	9117,00	5248,00
Joane	22-12-1982	320/82	2632/82	14	Habitação	Unifamiliar Isolada	8411,50	2688,00
Joane	27-06-1983	335/83	906/83	9	Habitação	Unifamiliar Isolada	7961,00	2520,00
Joane	21-06-2006	17/06	6752/00	9	Habitação	Unifamiliar em banda; multifamiliar (L9)	5017,00	2010,90
Lagoa	19-05-2005	9/05	13918/02	11	Habitação; Comércio (L1)	Unifamiliar em banda; Comércio (L1)	4822,00	3070,00
Lagoa	05-11-1991	33/91	1129/89	7	Habitação	Unifamiliar Isolada	3620,00	2269,00
Lagoa	20-07-1976	146/76	465/76	8	Habitação	Unifamiliar Isolada	5360,00	1120,00
Lagoa	22-04-1991	11/91	3102/90	4	Habitação	Unifamiliar Isolada	2748,00	960,00
Lagoa			6224/98	1	Habitação	Unifamiliar Isolada	6604,00	2002,00
Lagoa	16-10-1997	24/97	920/94	8	Habitação	Unifamiliar Isolada	6604,00	2002,00
Lagoa	15-02-1990	4/90	1509/88	4	Habitação	Unifamiliar Isolada	5529,40	1120,00
Lagoa	17-02-1993	6/93	4627/91	3	Habitação	Unifamiliar Isolada	1677,50	792,00
Lagoa	09-01-1996	3/96	4086/95	1	Habitação	Unifamiliar Isolada	1113,00	390,00
Lagoa	12-03-1986	434/86	610/84	3	Habitação	Unifamiliar Isolada	1936,00	600,00
Lagoa	26-03-1999	11/99	7197/98	18	Habitação	Unifamiliar banda	6580,00	2592,00
Lagoa	25-01-2001	2/01 anulado	1786/98	1	Habitação	Unifamiliar Isolada	3729,00	390,00
Lagoa	01-04-2003	8/03	7152/02	13	Habitação	Unifamiliar em Banda; Unifamiliar Geminada (L12 e L13)	4350,00	1862,00

Freguesia	Data do alvará	Nº Alvará	Nº Processo	Nº de lotes	Destino	Tipologias	Área total do terreno loteado	Área total de construção
Landim	31-08-2001	25/01	12619/99	40	Habitação	Unifamiliar em Banda	15168,30	6528,10
Landim	06-07-1984	360/84	625/83	6	Habitação	Unifamiliar Isolada	4756,00	1460,00
Landim	09-10-1974	51/74; 58/74	1782/74	2	Habitação	Unifamiliar Isolada	2863,00	300,00
Landim	21-06-1985	401/85	3423/83	2	Habitação	Unifamiliar Isolada	2015,00	400,00
Landim	27-06-2006	19/06	14802/05	2	Habitação	Unifamiliar Isolada	1810,00	470,20
Landim	12-07-1989	23/89	1469/88	3	Habitação	Unifamiliar Isolada	3280,00	730,00
Landim	25-06-1990	17/90	668/89	6	Habitação	Unifamiliar Isolada; Multifamiliar (L1)	4550,00	1616,00
Landim	14-05-1986	443/86	822/85	28	Habitação	Unifamiliar Isolada	20500,00	
Landim	25-09-1978	202/78	1173/77	10	Habitação	Unifamiliar em Banda; Unifamiliar Geminada (L1, L2, L9, L10)	4257,00	1800,00
Landim	28-05-2002	25/02	2187/00	11	Habitação	Unifamiliar em Banda	7000,00	2098,00
Landim	18-03-1996; 13-10-1998	25/96; 32/98	6239/93	22	Habitação; Habitação e Comércio (L1 a L10)	Unifamiliar em Banda; Multifamiliar (L1 a L10)	18932,00	17403,00
Landim	30-07-1986	449/86	4330/85	7	Habitação	Unifamiliar Isolada	6511,00	1820,00
Landim	17-08-1993	25/93	4072/92	11	Habitação; Habitação e Comércio (L1)	Unifamiliar Isolada	7305,00	3520,00
Landim	30-12-2009	13/09	3809/06	4	Habitação	Unifamiliar em banda	1106,00	1132,50
Landim	04-07-1986	446/86	1997/84	38	Habitação	Unifamiliar Isolada	39466,50	
Landim	29-01-1992	3/92	885/79	5	Habitação; Habitação e Comércio (L2 e L3)	Unifamiliar Isolada; Unifamiliar Geminada (L2 e L3)	4048,00	3330,00
Landim	17-04-1996	36/96	7757/93	10	Habitação	Unifamiliar Isolada	5650,00	2744,00
Landim	25-06-1996	49/96	8625/95	3	Habitação	Unifamiliar Isolada	7196,50	1351,00
Landim	30-05-1968	20/68	206/67	7	Habitação	Unifamiliar Isolada	4723,62	640,00

Freguesia	Data do alvará	Nº Alvará	Nº Processo	Nº de lotes	Destino	Tipologias	Área total do terreno loteado	Área total de construção
Landim	25-01-2002	2/02	15581/99	28	Habitação; Habitação e Comércio (L28)	Unifamiliar em Banda; Multifamiliar (L28)	12904,00	6397,50
Landim	27-04-2004	7/04	4212/00	4	Habitação	Unifamiliar em Banda	2424,00	1320,00
Landim	11-06-2003	15/03	14107/97	6	Habitação	Unifamiliar Isolada	5600,00	2439,00
Landim	04-04-1995	14/95	6345/93	10	Habitação	Unifamiliar Isolada	10600,00	3309,00
Landim	22-09-1995	39/95	6652/93	3	Habitação	Unifamiliar Isolada	8300,00	930,00
Landim	27-05-1975	101/75	679/75	4	Habitação	Unifamiliar Isolada	3390,00	960,00
Landim	11-08-1977	167/77	1786/76	6	Habitação	Unifamiliar Isolada	4852,00	1080,00
Landim	12-08-1994	36/94	1644/94	1	Habitação	Unifamiliar Isolada	636,00	102,00
Landim	30-06-1982	307/82	2595/81	7	Habitação	Unifamiliar Isolada	5506,00	1400,00
Landim	31-07-1985	410/85	301/84	8	Habitação	Unifamiliar Isolada	6557,00	2260,00
Landim	16-07-1987	484/87	480/86	7	Habitação	Unifamiliar Isolada	6134,50	2291,00
Landim	26-07-1991	20/91	365/89	15	Habitação	Unifamiliar Isolada	9752,00	3400,00
Landim	29-06-1999	24/99	6801/97	10	Habitação; Habitação e Comércio (L4, L6, L7)	Multifamiliar; Unifamiliar Isolada (L1, L4, L10)	11870,00	5709,00
Landim	29-10-1968	25/68	40/67	15	Habitação	Unifamiliar Isolada	12600,00	
Landim	12-11-1975	121/75	2084/75	7	Habitação	Unifamiliar Isolada	5440,00	1400,00
Landim	09-01-2008	1/08	12005/03	1	Habitação	Unifamiliar Isolada	1500,00	360,00
Landim	26-11-2006	32/06	4079/06	1	Habitação	Unifamiliar Isolada	1340,00	415,00
Lemenhe	17-01-2000	1/00	189/97	17	Habitação e Anexos	Unifamiliar Geminada (L1C a L11C); Unifamiliar Isolada (L12C a L16C)	9813,00	4158,33
Lemenhe	09-02-1995; 15-07-1996	7/95; 52/96	3395/92	6	Habitação	Unifamiliar Isolada	5190,00	1640,00

Freguesia	Data do alvará	Nº Alvará	Nº Processo	Nº de lotes	Destino	Tipologias	Área total do terreno loteado	Área total de construção
Lemenhe	13-07-1995	24/95	4925/94	1	Habitação	Unifamiliar Isolada	956,00	280,00
Lemenhe	11-10-1995	45/95	5743/94	10	Habitação; Habitação e Serviços (L6)	Unifamiliar Isolada	8318,00	2660,00
Lemenhe	20-09-2000	29/00	12861/97	24	Habitação e Similar de Hotelaria	Unifamiliar Isolada	23650,00	9799,00
Lemenhe	06-08-1997	17/97	3783/95	14	Habitação; Habitação e Anexos (L1); Habitação e Comércio (L6 e L8)	Unifamiliar em Banda	5437,75	2792,05
Lemenhe	19-05-1992	13/92; 51/96	4095/91	5	Habitação	Unifamiliar Isolada	6025,00	3250,00
Lemenhe	11-04-1975	103/75	1876/74	4	Habitação	Unifamiliar Isolada	3282,00	688,00
Lemenhe		A/95	4931/95	10	Habitação; Habitação e Comércio (L10)	Unifamiliar Isolada	6800,00	2992,30
Lemenhe	12-06-2006	16/06	10251/04	29	Habitação unifamiliar; Hab multifamiliar (L26); Comércio (L15)	Unifamiliar Isolada	25712,00	10603,00
Lemenhe	19-12-2000	50/00	15880/99	1	Habitação	Unifamiliar Isolada	1475,00	483,50
Lemenhe	22-07-1993	20/93	4068/91	2	Habitação	Unifamiliar Geminada	1200,00	300,00
Lemenhe	03-12-1974	63/74	1289/74	4	Habitação	Unifamiliar Isolada	3257,00	
Lemenhe	14-07-1988	18/88	993/87	8	Habitação	Unifamiliar Isolada	6331,00	
Lemenhe	01-02-1982	270/82	3495/80	7	Habitação e Anexos	Unifamiliar Isolada	15011,00	1540,00
Lemenhe	10-05-2004	8/04	1198/02	6	Habitação	Unifamiliar Isolada	4254,00	2550,40
Lemenhe	26-04-2006	9/06	10479/02	8	Habitação	Unifamiliar Isolada (L1 e L2); unifamiliar em banda de 3 (L3 ao L8)	3933,00	1986,00
Lemenhe	15-03-1988	4/88	368/86	11	Habitação	Unifamiliar Isolada	7018,00	3300,00
Louro	02-07-1975	106/75	1108/75	3	Habitação	Unifamiliar Isolada	2800,00	
Louro	18-01-2007	3/07	10848/04	20	Habitação	Unifamiliar em banda	10000,00	5052,00
Louro	29-09-2000	40/00	7561/96	4	Habitação e Anexos	Unifamiliar Isolada; Unifamiliar Geminada (L4 e L5)	3000,00	1300,08

Freguesia	Data do alvará	Nº Alvará	Nº Processo	Nº de lotes	Destino	Tipologias	Área total do terreno loteado	Área total de construção
Louro	18-07-2000	30/00	8938/99	1	Habitação	Unifamiliar Isolada	2454,00	780,00
Louro	08-09-2000	39/00	6719/99	4	Habitação	Unifamiliar Geminada	3194,00	1100,00
Louro	06-05-1975	98/75	816/75	3	Habitação	Unifamiliar Geminada; Unifamiliar Isolada (L3)	1620,00	536,00
Louro	27-07-1982	314/82	1774/81	18	Habitação; Habitação e Comércio (L6); Equipamentos (L1)	Unifamiliar Isolada; Unifamiliar Geminada (L7 a L14)	11290,00	3806,00
Louro	07-03-1975	84/75	1750/74	1	Habitação	Unifamiliar Isolada	590,00	
Louro	24-04-2002	18/02	15095/00	9	Habitação e Anexos	Unifamiliar Geminada; Unifamiliar Isolada (L5)	4971,00	2027,00
Louro	28-04-1994	21/94	4254/93	2	Habitação	Unifamiliar Isolada	1646,00	553,10
Louro	31-05-1988	13/88	1569/87	3	Habitação	Unifamiliar Geminada; Unifamiliar Isolada (LA)	1272,50	586,00
Louro	24-04-1990	11/90	1466/89	3	Habitação	Unifamiliar Geminada; Unifamiliar Isolada (L1)	1915,00	690,00
Louro	20-12-1988	26/88	985/88	2	Habitação	Unifamiliar Geminada	1100,00	508,00
Louro	07-06-1989	16/89	645/87	6	Habitação	Unifamiliar Isolada	4740,00	1560,00
Louro	14-05-1987	478/87; 62/96	647/86	11	Habitação	Unifamiliar Isolada	10450,00	2806,00
Louro	29-01-1974	38/74	96/74	3	Habitação	Unifamiliar Isolada	3313,00	
Louro	21-03-1990	8/90	1428/89	2	Habitação e Anexos	Unifamiliar Isolada	2830,00	
Louro	21-09-1981	255/81	2149/81	68	Habitação; Comércio (L23)	Unifamiliar Isolada; Unifamiliar Geminada (L1 a L22)	57410,00	13704,00
Louro	10-08-1982	315/82	3464/81	9	Habitação	Unifamiliar Isolada	7342,00	
Louro	29-12-1994	53/94	6397/91	12	Habitação; Habitação e Comércio (L1)	Unifamiliar Geminada; Unifamiliar Isolada (L1 e L6 a L8)	4600,00	2036,00
Louro	02-01-1976	129/76	1062/75	5	Habitação	Unifamiliar Isolada	3979,00	1312,00
Louro	14-11-1975	122/75	1993/75	11	Habitação	Unifamiliar Isolada	10848,00	2376,00

Freguesia	Data do alvará	Nº Alvará	Nº Processo	Nº de lotes	Destino	Tipologias	Área total do terreno loteado	Área total de construção
Louro	10-04-1984	352/84	1903/81	8	Habitação; Habitação e Comércio (L1 e L2)	Unifamiliar Geminada; Unifamiliar Isolada (L1 e L2)	5980,00	1920,00
Louro	05-01-1989	1/89	1551/87	2	Equipamento (L1)		9490,00	
Lousado	23-11-2005	30/05	16023/03	2	Habitação	Unifamiliar Geminada	779,00	671,00
Lousado	06-12-1976	155/76	1969/76	18	Habitação	Unifamiliar Geminada	9900,00	
Lousado	31-03-2000	10/00	4607/93	11	Habitação	Unifamiliar Isolada	14200,00	2762,00
Lousado	24-10-1974	53/74	1410/74	1	Habitação	Unifamiliar Isolada	495,00	
Lousado	09-09-1994; 25-10-1995	40/94; 49/95	5772/90	23	Habitação	Unifamiliar Isolada	18993,00	5960,00
Lousado	28-11-1974	62/74	1053/74	2	Habitação	Unifamiliar Isolada	1300,00	800,00
Lousado	30-09-1996	70/96	1290/94	12	Habitação e Anexos	Unifamiliar Isolada	7500,00	2554,00
Lousado	04-10-2005	23/05	1690/05	1	Habitação e anexo	Unifamiliar Isolada	630,00	338,00
Lousado	19-02-2002	7/02	4295/99	2	Habitação	Unifamiliar Isolada	1254,00	648,00
Lousado		A/82		67	Habitação	Unifamiliar em banda		
Lousado	28-07-1986	A/86	902/86	23	Habitação	Unifamiliar Isolada	16900,00	6286,20
Lousado	24-04-1984	353/84	1357/81	17	Armazenagem	Pavilhões em Banda	22894,00	
Lousado	06-03-2008	5/08	6636/07	0	Arruamento			
Lousado	16-10-2006 e 31-08-2007	29/06 e 23/07	6881/05	25	Habitação e comércio	Unifamiliar em banda ou geminada (L1 a L14, L17 a L22); Unifamiliar Isolada (L15, L16, L23 e L24); Multifamiliar com comércio	13573,00	10686,69
Lousado	18-03-1986	436/86	4103/79	29	Habitação	Unifamiliar Isolada	18335,00	6380,00
Lousado	08-02-1988	2/88	1496/86	5	Habitação	Unifamiliar Isolada	6194,00	1000,00
Lousado	01-04-1996	30/96	1402/94	18	Habitação	Unifamiliar Isolada	17365,00	4120,00

Freguesia	Data do alvará	Nº Alvará	Nº Processo	Nº de lotes	Destino	Tipologias	Área total do terreno loteado	Área total de construção
Lousado	26-02-1999	5/99	747/88	46	Habitação	Unifamiliar em Banda	18959,00	11405,00
Lousado	23-03-1990; 17-01-1996	10/90; 4/96; 20/96	747/88	14	Habitação	Unifamiliar isolada	10409,50	3773,00
Lousado	29-10-2000	43/00	3381/93	27	Habitação	Unifamiliar Isolada; Unifamiliar em Banda	18806,00	28570,20
Lousado	05-08-1983	337/83	3172/81	6	Habitação	Unifamiliar Isolada	3474,00	960,00
Lousado	24-08-1987	491/87	1515/84	2	Habitação	Unifamiliar Isolada	1444,00	480,00
Lousado	19-11-2002	37/02	188/01	9	Habitação	Unifamiliar em Banda	2367,00	2454,00
Lousado	30-12-2002	41/02	8025/01	12	Habitação e Comércio	Unifamiliar em Banda; Multifamiliar (L2)	5378,85	2711,75
Lousado	10-11-1986; 05-02-1996	460/86; 13/96	633/82	90	Habitação	Unifamiliar Isolada; Unifamiliar Geminada (L10, L11, L14, L15, L28 a L31)	80555,00	21600,00
Lousado	05-03-1987	473/87	1068/86	2	Habitação	Unifamiliar Isolada	1584,00	600,00
Lousado	22-11-1984	378/84	551/84	3	Habitação	Unifamiliar Isolada	3074,00	
Lousado	11-11-2005	29/05	14251/04	2	Habitação	Unifamiliar Isolada	888,00	737,80
Lousado	21-07-1993; 01-07-1996	19/93; 50/96	962/90	32	Indústria	Pavilhões	43588,00	49224,00
Mogege	11-09-2008	12/08	16662/04	4	Habitação	Unifamiliar Isolada	5400,00	1513,60
Mogege	01-02-1993	1/93	589/89	5	Habitação	Unifamiliar Isolada	7343,50	1104,75
Mogege	27-05-2005	10/05	6508/04	1	Habitação	Unifamiliar Isolada	1169,00	434,00
Mogege	23-11-1981	264/81	1729/81	19	Habitação	Unifamiliar Isolada	13863,00	
Mogege	07-01-1986	427/86	3284/85	4	Habitação	Unifamiliar Isolada	2052,00	1043,00
Mogege	08-11-1999	A/99	6420/97	68	Habitação; Habitação e comércio(L63 e L64)	Unifamiliar isolada e Multifamiliar (L56 e L64)	48400,00	21153,39
Mogege	04-03-2005	4/05	14797/01	17	Habitação	Unifamiliar Geminada; Unifamiliar Isolada (L17)	7837,00	3278,00

Freguesia	Data do alvará	Nº Alvará	Nº Processo	Nº de lotes	Destino	Tipologias	Área total do terreno loteado	Área total de construção
Mogege	12-03-2013	3/2013	LL-HAB 4/2012	1	Habitação	Unifamiliar Isolada	1000,00	354,00
Mogege	29-08-1989	29/89; 51/94	789/89	4	Habitação	Unifamiliar Isolada	5655,00	1023,00
Mogege	10-03-1994	15/94	641/92	2	Habitação	Unifamiliar Isolada	1560,00	600,00
Mogege	05-06-1998	20/98	13348/97	1	Habitação	Unifamiliar Isolada	669,00	340,00
Mogege	04-07-2003	18/03	12276/99	1	Habitação	Unifamiliar Isolada	868,40	540,00
Mogege	03-04-2000	12/00	7100/99	1	Habitação	Unifamiliar Isolada	684,00	170,00
Mogege	21-07-1997	15/97	6192/94	6	Habitação	Unifamiliar Isolada	9570,00	2872,00
Mogege	28-07-1997	16/97	9951/95	7	Habitação; Habitação e Comércio (L4 e L7)	Unifamiliar Isolada;	7500,00	2169,50
Mogege	20-08-1982	317/82	2631/81	5	Habitação	Unifamiliar Isolada	4026,00	1000,00
Mogege	17-08-1994	37/94; 65/96	5190/93	5	Habitação	Unifamiliar Isolada	3622,00	1216,00
Mogege	12-08-2009	9/09	14178/05	5	Habitação	Unifamiliar Isolada	3934,00	1674,00
Mogege	18-07-1985	406/85	1631/80	5	Habitação	Unifamiliar Isolada	2606,20	
Mogege	22-07-1985	407/85; 8/95	1900/85	17	Habitação	Unifamiliar Isolada	14871,00	
Mogege	21-02-1986	432/86; 490/87	1901/85	17	Habitação	Unifamiliar Isolada	12819,00	
Mogege	02-06-1989; 10-01-1995; 24-07-1996	15/89; 4/95; 56/96	5837/87	18	Habitação; Habitação e Comércio (L5)	Unifamiliar Isolada		
Mogege	24-05-1996	41/96	1094/94	18	Habitação; Habitação e Comércio (L1)	Unifamiliar Isolada; Multifamiliar (L1)	17204,00	6565,00
Mogege	14-06-2012	3/2012	LL-HAB 6/2010	17	Habitação	Unifamiliar Isolada	20124,00	3197,00
Mogege	24-10-1996	76/96	3726/90	4	Habitação	Unifamiliar Isolada	4080,00	619,00
Mogege	03-05-2000	21/00	7788/99	37	Habitação	Unifamiliar em Banda	15800,00	11625,00

Freguesia	Data do alvará	Nº Alvará	Nº Processo	Nº de lotes	Destino	Tipologias	Área total do terreno loteado	Área total de construção
Mogege	14-11-1997	29/97	3477/94	4	Hibitação	Unifamiliar Isolada	10185,00	1376,00
Mouquim	28-07-1987	487/87	49/87	2	Habitação	Unifamiliar Isolada	1584,00	660,00
Mouquim	21-11-1990	28/90	835/87	2	Habitação	Unifamiliar Isolada	1980,00	480,00
Mouquim	13-08-2002	31/02	10934/01	5	Habitação	Unifamiliar em Banda	1600,10	1080,90
Mouquim	26-08-1994	38/94	2056/93	13	Habitação e Anexos	Unifamiliar Isolada; Unifamiliar Geminada (L3 a L8)	9500,00	4316,92
Mouquim	09-08-1993	23/93	582/92	6	Habitação	Unifamiliar Isolada	6100,00	1576,00
Mouquim	22-07-1994; 24-03-1995	30/94; 11/95	3386/92	2	Armazenagem; Habitação (L2)	Pavilhão Isolado; Unifamiliar Isolada (L2)	5828,00	915,00
Mouquim	18-12-2003	38/03	166/02	2	Habitação	Unifamiliar Isolada	1172,00	569,20
Mouquim	10-09-1974	44/74	555/74	3	Habitação	Unifamiliar Isolada	4280,00	854,00
Mouquim	28-01-1975	79/75	1661/74	4	Habitação; Habitação e Anexos (L2)	Unifamiliar Isolada; Unifamiliar Geminada (L1 e L2)	4230,00	840,00
Mouquim	12-01-2007	2/07	4517/01	17	Habitação	Unifamiliar em Banda	4950,00	3934,50
Mouquim	09-06-1988	14/88	15/87	2	Habitação	Unifamiliar Geminada	1320,00	560,00
Mouquim	16-04-1975	91/75	785/75	4	Habitação	Unifamiliar Isolada	4250,00	1040,00
Mouquim	07-01-1975	72/75	1626/74	2	Habitação; Habitação e Arrumos (L2)	Unifamiliar Isolada	6490,00	260,00
Mouquim	02-09-1998	28/98	6916/95	5	Habitação e Anexos	Unifamiliar Isolada	3109,00	2082,00
Mouquim	28-12-2001	47/01	6396/97	9	Indústria e Armazenagem; Habitação e Anexos (L8 e L9)	Pavilhão em Banda (L1 a L5); Pavilhão Geminado (L6 e L7); Unifamiliar Isolada (L8 e L9)	14570,00	6048,00
Mouquim	24-09-1987	493/87	4342/84	6	Habitação	Unifamiliar isolada	10502,00	
Mouquim	08-07-2003	19/03	1484/01	9	Armazenagem e Serviços	Pavilhão	5350,00	3815,00
Mouquim	30-01-1992 21-10-1994	5/92; 46/94	5433/91	5	Indústria	Pavilhões em Banda	6944,50	6952,00

Freguesia	Data do alvará	Nº Alvará	Nº Processo	Nº de lotes	Destino	Tipologias	Área total do terreno loteado	Área total de construção
Nine	25-06-2000	25/00	12676/99	1	Habitação e Anexos	Unifamiliar Isolada	652,50	205,00
Nine	30-12-2004	26/04	1176/04	13	Habitação	Unifamiliar em Banda e multifamiliar	5173,00	3395,00
Nine	19-02-1976	134/76	93/72	9	Habitação	Unifamiliar em Banda	3175,00	2430,00
Nine	21-07-1994	29/94	4235/91	20	Habitação; Habitação e Anexos (L6 e L2); Serviços (20)	Unifamiliar Isolada	18725,00	6831,40
Nine	14-01-1987	469/87	467/85	6	Habitação	Unifamiliar Isolada	5882,00	1408,00
Nine	03-01-1992	1/92	1822/89	3	Habitação	Unifamiliar Isolada	2237,80	828,00
Nine	06-04-1998	9/98	8397/96	14	Habitação	Unifamiliar Isolada	14870,00	6340,00
Nine	17-08-1984	365/84	930/83	8	Habitação	Unifamiliar Isolada	4421,00	1520,00
Nine	18-09-1997	21/97	5266/95	4	Habitação; Habitação e Garagem (L1)	Unifamiliar Isolada; Unifamiliar Geminada (L4); Multifamiliar (L1)	3144,00	1636,00
Nine	16-07-2009	7/09	9621/07	3	Habitação	Multifamiliar (L1); Unifamiliar Isolada (L2 e L3)	1512,20	772,20
Nine	28-12-1988	27/88	1026/86	8	Habitação	Unifamiliar Isolada	5870,00	1600,00
Nine	13-09-2001	30/01	9724/99	6	Habitação	Unifamiliar em Banda; Unifamiliar Geminada (L5 e L6)	2105,00	1878,00
Nine	26-01-1999	1/99	2230/98	1	Habitação e Anexos	Unifamiliar Geminada	177,00	140,00
Nine	31-07-1985	409/85	531/85	4	Habitação	Unifamiliar Isolada	2646,00	820,00
Nine	26-05-1998	17/98; 14/00	6650/97	14	Habitação	Unifamiliar em Banda; Unifamiliar Geminada (L13 e L14)	5765,00	2952,00
Nine	12-05-1992	10/92	004/90	11	Habitação	Unifamiliar Isolada; Unifamiliar Geminada (L9 e L10)	6200,00	1551,00
Nine	22-04-2003	12/03	4980/02	1	Habitação	Unifamiliar Isolada	34720,00	365,40
Nine	02-08-1990	19/90	4052/84	19	Habitação	Unifamiliar Isolada	20910,00	4904,00

Freguesia	Data do alvará	Nº Alvará	Nº Processo	Nº de lotes	Destino	Tipologias	Área total do terreno loteado	Área total de construção
Nine	22-04-2005	8/05	16676/04	1	Habitação e Serviços	Unifamiliar Isolada	2934,50	958,00
Nine	06-05-2002	21/02	12057/00	18	Habitação	Unifamiliar em Banda	6918,76	4279,20
Nine	18-05-1987	479/87	3221/84	3	Habitação	Unifamiliar Isolada	11467,00	520,50
Nine	22-03-1991	7/91	917/89	2	Comércio	Pavilhão Isolado	2688,00	900,00
Nine	31-07-2000	31/00	5514/98	14	Habitação e Anexos	Unifamiliar em Banda	4815,00	1960,00
Nine	28-01-2005	2/05	13070/99	43	Habitação; Habitação, Comércio e Serviços (L27 e L28)	Unifamiliar em Banda; Multifamiliar, Comércio e Serviços (L27 e L28); Unifamiliar Isolada (L33 a L43)	21732,00	17081,70
Novais	23-04-1986	438/86	3092/84	2	Habitação	Unifamiliar Isolada	1717,75	400,00
Novais	17-05-2006	12/06	4601/03	26	Habitação(41); comércio(8)	Unifamiliar em banda; multifamiliar(L26)	16153,00	8462,00
Novais	01-06-2000; 03-05-2001	23/00; 10/01	7468/99	39	Habitação	Unifamiliar em Banda	17330,00	7964,00
Novais	01-08-2006	25/06	16745/04	26	Habitação	Unifamiliar em banda	10550,00	7553,00
Novais	19-01-2006	2/06	1291/05	1	Habitação	Unifamiliar Isolada	2734,00	305,60
Novais	25-11-1975	125/75	1883/75	3	Habitação	Unifamiliar Isolada	3151,00	630,00
Novais	28-04-1988	6/88	1017/83	6	Habitação	Unifamiliar Isolada	6363,00	1200,00
Novais	16-03-1994	16/94	571/93	3	Habitação	Unifamiliar Isolada	17720,00	810,00
Novais	10-02-1987	470/87	2546/86	3	Habitação	Unifamiliar Isolada	2760,00	540,00
Novais	28-12-1999	45/99	13308/98	57	Habitação; Habitação e Comércio (L57)	Unifamiliar Isolada; Multifamiliar (L57)	22570,00	18036,00
Novais	15-09-2010	6/10	LL-HAB 6/2009	16	Habitação	Unifamiliar Isolada	10226,00	5733,00
Novais	02-03-2000	5/00	15065/98	6	Habitação	Unifamiliar Isolada	6711,00	4093,00
Oliveira S. Mateus	22-06-2006	18/06	11042/04	9	Habitação	Unifamiliar geminada	5956,00	2543,50

Freguesia	Data do alvará	Nº Alvará	Nº Processo	Nº de lotes	Destino	Tipologias	Área total do terreno loteado	Área total de construção
Oliveira S. Mateus	13-08-1985	412/85	3087/80	47	Habitação	Unifamiliar Isolada	37380,00	
Oliveira S. Mateus	25-02-2003	4/03	4972/00	3	Habitação	Unifamiliar em Banda	541,00	423,00
Oliveira S. Mateus	11-12-1985	423/85	2758/85	4	Habitação	Unifamiliar Geminada	1503,00	800,00
Oliveira S. Mateus	13-12-2007	36/07	10846/06	2	Habitação	Unifamiliar geminada	907,00	611,00
Oliveira S. Mateus	06-10-2008	15/08	04-ago	1	Habitação	Unifamiliar isolada	676,50	246,00
Oliveira S. Mateus	29-05-2007	15/07 anulado	9000/04	4	Habitação	Unifamiliar isolada	2996,40	1522,02
Oliveira S. Mateus	13-11-1997	28/97	7590/96	9	Habitação e Anexos	Unifamiliar em Banda	2160,30	1643,90
Oliveira S. Mateus	09-05-1990	14/90	1814/90	2	Indústria; Equipamento (L1 - Escola Primária)	Pavilhão Isolado	35580,00	7800,00
Oliveira S. Mateus	02-04-1993	12/93	5368/91	4	Habitação	Multifamiliar	7200,00	
Oliveira S. Mateus	02-08-1986	450/86	2383/85	5	Habitação	Unifamiliar Isolada	2245,00	900,00
Oliveira S. Mateus	13-05-1988	9/88	240/86	3	Habitação	Unifamiliar Isolada	4328,00	720,00
Oliveira S. Mateus	26-11-1986	464/86	692/85	2	Habitação	Unifamiliar Isolada	2695,00	360,00
Oliveira S. Mateus	11-09-1986	452/86	777/86	2	Habitação	Unifamiliar Isolada	2832,00	
Oliveira S. Mateus	11-03-1993	8/93	290/92	2	Habitação	Unifamiliar Isolada	7632,50	465,00
Oliveira S. Mateus	25-09-1996	69/96	1804/96	1	Habitação	Unifamiliar Isolada	12000,00	495,00
Oliveira S. Mateus	08-05-1989	12/89	732/88	2	Habitação	Unifamiliar Isolada	3050,00	200,00
Oliveira S. Mateus	26-05-1998	16/98	3023/97	10	Habitação	Unifamiliar Isolada	7224,00	4364,20
Oliveira S. Mateus	11-03-2002	12/02	5333/00	25	Habitação	Unifamiliar em Banda	9849,00	6817,00
Oliveira S. Mateus	26-11-1984	379/84	1757/82	28	Habitação	Unifamiliar Isolada; Multifamiliar (L1 a L3, L17 e L26)	21277,80	10227,00

Freguesia	Data do alvará	Nº Alvará	Nº Processo	Nº de lotes	Destino	Tipologias	Área total do terreno loteado	Área total de construção
Oliveira S. Mateus	08-02-1999	3/99	13038/98	2	Armazenagem	Pavilhões Geminados	3300,00	1450,00
Oliveira Sta Maria	13-07-1993	17/93	2191/92	8	Armazenagem ou Indústria	Pavilhões	7090,00	6610,00
Oliveira Sta Maria	27-10-1995	52/95	2930/92	37	Comércio; Habitação (L9, L10 e L37); Habitação e Comércio (L7); Equipamentos (L8 a L11)	Unifamiliar Isolada (L1 a L7, L24 a L37); Unifamiliar em Banda (L12 a L25); Equipamento (L8 a L11)	40600,00	11899,00
Oliveira Sta Maria	15-03-2010	1/10	17774/07	3	Habitação	Unifamiliar Isolada	12100,00	1190,00
Oliveira Sta Maria	28-04-2009	4/09	8700/07	53	Habitação	Unifamiliar Geminada e em Banda	18552,00	8797,40
Oliveira Sta Maria	20-03-2003	6/03	5479/00	18	Habitação	Unifamiliar em Banda	6896,00	8428,00
Oliveira Sta Maria	30-11-2009	12/09	15457/06	17	Habitação	Unifamiliar geminada	8945,00	4164,10
Oliveira Sta Maria	14-11-2001	41/01	13593/98	18	Habitação	Unifamiliar em Banda	6200,00	2739,00
Oliveira Sta Maria	04-08-1976	150/76; 161/77	1687/76	6	Habitação	Unifamiliar Isolada	4977,00	2518,00
Oliveira Sta Maria	20-05-1985	396/85	1305/84	3	Habitação	Unifamiliar Isolada	2640,00	720,00
Oliveira Sta Maria	29-11-1984	380/84	2182/84	18	Habitação	Unifamiliar Isolada	14690,00	
Oliveira Sta Maria	22-07-1987	485/87	203/85	33	Habitação	Unifamiliar Isolada; Unifamiliar Geminada (L9 a L12)	29588,20	12754,00
Oliveira Sta Maria	05-03-2002	11/02	15201/99	11	Habitação	Unifamiliar Geminada; Multifamiliar (L1 a L4)	10357,00	11137,00
Oliveira Sta Maria	30-01-1975	80/75	1713/74	4	Habitação	Unifamiliar Isolada; Unifamiliar Geminada (L2 e L3)	1586,00	608,00
Oliveira Sta Maria	22-05-2014	4/14	L-LOT 13215/06	5	Habitação	Unifamiliar Isolada	6984,00	1569,00
Oliveira Sta Maria	20-09-1996	67/96	10181/95	2	Habitação	Unifamiliar Isolada	9582,00	880,00
Oliveira Sta Maria	27-07-2009	8/09	6003/05	1	Habitação	Unifamiliar Isolada	2210,00	473,00
Oliveira Sta Maria	07-12-2006	36/06	17176/05	1	Habitação	Unifamiliar Isolada	1760,00	788,80

Freguesia	Data do alvará	Nº Alvará	Nº Processo	Nº de lotes	Destino	Tipologias	Área total do terreno loteado	Área total de construção
Oliveira Sta Maria	30-12-1996	86/96	1806/96	2	Habitação	Unifamiliar Isolada	2600,00	1206,00
Oliveira Sta Maria	18-02-2011	2/11	LL-HAB 10/2010	1	Habitação	Unifamiliar Isolada	492,90	343,61
Oliveira Sta Maria	14-03-2008	3/08	14107/01	31	Habitação	Unifamiliar Isolada (L1 a L3 e L31); Unifamiliar em Banda (L4 a L10, L11 a L17, L18 a L23, L24 a L30)	18190,00	6834,00
Outiz	09-04-1999	15/99	8300/95	21	Habitação	Unifamiliar em Banda; Unifamiliar Isolada (L8 a L13)	13015,00	4190,00
Outiz	23-01-2006	3/06	5563/04	2	Habitação	Unifamiliar Isolada	3870,00	1170,00
Outiz	10-10-2005	25/05	198/03	1	Habitação	Unifamiliar Isolada	8755,00	174,00
Outiz	18-11-1998	38/98; 17/00	2229/98	1	Habitação e Anexos	Unifamiliar Isolada	4394,00	448,00
Outiz	16-09-1986	454/86	2035/84	3	Habitação	Unifamiliar Isolada	3387,00	
Outiz	20-07-1984	363/84	693/81	7	Habitação	Unifamiliar Isolada	6105,00	
Outiz	25-06-1982	306/82	3213/81	14	Habitação	Unifamiliar Isolada	9000,00	2600,00
Outiz	13-03-1984	349/84	90/82	11	Habitação	Unifamiliar Isolada; Unifamiliar Geminada (L10 e L11)	7915,00	2112,00
Pedome	04-12-1984	382/84	3437/84	9	Habitação	Unifamiliar Isolada	8290,00	
Pedome	25-07-1974	42/74	747/74	4	Habitação	Unifamiliar Isolada	3490,00	640,00
Pedome	17-12-1985	424/85	2458/85	2	Habitação	Unifamiliar Isolada	2248,00	1500,00
Pedome	19-02-2002	8/02	5111/00	18	Habitação; Habitação e Comércio (L1)	Unifamiliar em Banda; Unifamiliar Isolada e Comércio (L1)	6430,00	3531,20
Pedome	22-08-1991	25/91	630/89	8	Habitação	Unifamiliar em Banda	4215,00	960,00
Pedome	22-01-1996	8/96	2904/93	7	Habitação	Unifamiliar Isolada; Unifamiliar Geminada (L4 e L5)	7700,00	2337,00
Pedome	30-06-2005	13/05	778/01	5	Habitação	Unifamiliar em Banda	1980,00	1080,00
Pedome	19-12-2002	38/02	9999/01	4	Armazenagem	Pavilhões Geminados	5975,30	2097,00

Freguesia	Data do alvará	Nº Alvará	Nº Processo	Nº de lotes	Destino	Tipologias	Área total do terreno loteado	Área total de construção
Pedome	15-07-1982	309/82	1919/80	9	Habitação	Unifamiliar Isolada	6947,00	
Pedome	29-09-2005	22/05	11297/04	7	Habitação	Unifamiliar em banda	1760,00	1491,00
Pedome	22-06-1988	17/88	1387/86	8	Habitação	Unifamiliar Isolada; Unifamiliar Geminada (L5 e L6)	10054,00	1280,00
Pedome	05-08-1999	30/99	6409/97	5	Habitação	Unifamiliar em Banda	1300,00	1224,00
Portela	02-06-1999	21/99	5367/98	5	Habitação	Unifamiliar Isolada	6300,00	1392,00
Portela	23-04-1975	95/75	2087/74	2	Habitação	Unifamiliar Geminada	972,00	320,00
Portela	07-12-1984	383/84	2931/83	3	Habitação	Unifamiliar Isolada	3000,00	468,00
Pousada Saramagos	29-05-1992	15/92	5659/91	7	Habitação	Unifamiliar Isolada	4876,00	1160,00
Pousada de Saramagos	22-01-2009	2/09	8743/05	8	Habitação	Unifamiliar geminada; multifamiliar (L1)	5700,00	4810,50
Pousada de Saramagos	01-10-1981	259/81	1453/81	21	Habitação	Unifamiliar Isolada	14889,50	4600,00
Pousada de Saramagos	02-08-1999	28/99	5002/98	2	Habitação	Unifamiliar Isolada	2035,00	308,00
Pousada de Saramagos	28-10-2004	21/04	1601/02	17	Habitação	Unifamiliar em Banda	5579,65	4462,50
Pousada de Saramagos	11-12-1985	421/85	3116/81	5	Habitação; Serviços (L1 - Estação de Serviço)	Unifamiliar Isolada	4520,00	1600,00
Pousada de Saramagos	21-10-2003	30/03	14007/01	1	Habitação	Multifamiliar	3374,00	3015,50
Pousada de Saramagos	26-08-2014	5/14	LL-HAB 6/2013	20	Habitação	Unifamiliar geminada	4919,00	1891,00
Pousada de Saramagos	09-06-2011	3/11	L-LOT 3462/2005	9	Habitação	Unifamiliar isolada e em banda	5300,00	2368,00
Requião	16-06-1998	21/98	5585/94	2	Indústria Classe C	Pavilhões em Banda	880,00	2240,00
Requião	12-04-2002	16/02	13840/00	1	Habitação	Unifamiliar Isolada	585,00	380,00
Requião	12-04-1991	10/91	1144/89	9	Habitação	Unifamiliar Isolada	5945,00	2340,00

Freguesia	Data do alvará	Nº Alvará	Nº Processo	Nº de lotes	Destino	Tipologias	Área total do terreno loteado	Área total de construção
Requião	14-12-1993	35/93	6514/91	26	Habitação; Anexos (L17)	Unifamiliar Isolada; Unifamiliar em Banda (L25 e L26)	18574,00	7064,00
Requião	22-02-1982	272/82	139/82	7	Habitação	Unifamiliar Isolada	5811,00	1340,00
Requião	15-11-1996	79/96	10100/95	10	Habitação	Unifamiliar em Banda	4859,00	2366,00
Requião	23-06-1975	105/75	913/75	5	Habitação	Unifamiliar Isolada	3128,00	842,00
Requião	23-04-1976	141/76	659/76	9	Habitação	Unifamiliar Isolada	7602,00	
Requião	26-05-1998	18/98	4177/93	7	Habitação; Habitação e Comércio (L1)	Unifamiliar em Banda; Multifamiliar (L1 e L2)	7388,75	9008,50
Requião	31-05-1995	19/95	1900/93	5	Habitação	Unifamiliar em Banda	2258,00	1320,00
Requião	30-03-1999	13/99	11200/97	30				
Requião	29-09-2003	26/03	17067/02	4	Habitação	Unifamiliar em Banda	1139,50	714,50
Requião	28-12-1995	69/95	4407/93	7	Habitação; Habitação e Comércio (L7)	Multifamiliar	11070,00	10760,00
Requião	17-03-1994; 20-10-1994	17/94; 45/94	1565/92	5	Habitação	Unifamiliar Isolada	11059,00	2060,00
Requião	13-12-1982	319/82	2978/81	13	Habitação	Unifamiliar Isolada	9900,00	2612,00
Requião	13-10-2004	20/04	5314/04	24	Habitação	Unifamiliar em Banda; Multifamiliar (L1 e L2)	16147,00	10400,30
Requião	10-01-2007	1/07	17844/05	13	Habitação	Unifamiliar em banda	6200,00	2454,40
Requião	26-03-1975	85/75	602/75	8	Habitação	Unifamiliar Geminada	9317,00	1372,00
Requião	19-01-1984	346/84	759/85	6	Habitação	Unifamiliar Isolada	5058,00	1918,00
Requião	20-12-1995; 21-06-1996	65/95; 45/96	4370/91	19	Habitação; Habitação e Comércio (L1 a L3)	Multifamiliar; Unifamiliar em Banda (L10 a L19)	10390,00	11516,00
Requião	10-03-1999	9/99	4829/98	9	Habitação	Unifamiliar em Banda	1802,00	2105,10
Requião	26-07-1989; 06-04-1993	25/89; 13/93; 12/04	1162/85	3	Habitação	Unifamiliar Isolada	2793,00	900,00

Freguesia	Data do alvará	Nº Alvará	Nº Processo	Nº de lotes	Destino	Tipologias	Área total do terreno loteado	Área total de construção
Requião		A/05	11642/05	3	Habitação; comércio e serviços	Unifamiliar em Banda; comércio e serviços (L3)	4400,00	1889,00
Requião	29-11-2007	32/07 anulado 38/07	11642/05	2	Habitação	Unifamiliar em banda	4400,00	1444,80
Requião	27-06-1985	402/85	1903/85	36	Habitação	Unifamiliar Isolada	36546,00	12764,00
Requião	14-11-1984	376/84	848/76	7	Habitação	Unifamiliar Isolada	7498,00	
Requião	02-11-1998	34/98	3549/95	7	Habitação	Unifamiliar Isolada	6235,40	2014,64
Requião	14-05-2008	9/08	2243/07	1	Habitação	Unifamiliar isolada	434,50	230,00
Requião	24-07-1990	18/90	352/90	1	Habitação	Unifamiliar Isolada	945,00	264,00
Requião	07-02-1994	9/94	1648/91	10	Armazenagem / Indústria	Pavilhões em banda	17383,00	8786,00
Requião	20-04-2006	7/06	303/02	4	Habitação	Unifamiliar em banda	1534,50	1260,00
Requião	22-09-1981	256/81	3978/80	17	Habitação	Unifamiliar Isolada	12564,00	3060,00
Riba D'Ave	15-11-1974	60/74	1057/74	4	Habitação	Unifamiliar Isolada	3900,00	800,00
Riba D'Ave	13-09-1985	414/85	441/85	4	Habitação	Unifamiliar Isolada; Unifamiliar Geminada (L3 e L4)	2070,00	888,00
Riba D'Ave	06-05-1982	277/82; 28/95	1161/81	5	Habitação	Unifamiliar Isolada	8265,45	
Riba D'Ave	28-03-1983	328/83	1362/82	6	Habitação	Unifamiliar Isolada	3450,00	
Riba D'Ave	25-11-2003	35/03	12875/00	7	Habitação	Unifamiliar em Banda	2080,00	1498,00
Riba D'Ave	15-01-1975	73/75	1424/74	4	Habitação	Unifamiliar Isolada	2144,00	
Riba D'Ave	04-12-1998	39/98	805/98	30	Habitação	Unifamiliar em Banda	24500,00	8435,00
Riba D'Ave	27-06-2008	11/08	2346/06	5	Habitação	Unifamiliar em Banda	2870,00	993,00
Riba D'Ave	21-05-1998	15/98	7568/96	3	Habitação	Unifamiliar Geminada; Unifamiliar Isolada (L1)	2525,00	600,00

Freguesia	Data do alvará	Nº Alvará	Nº Processo	Nº de lotes	Destino	Tipologias	Área total do terreno loteado	Área total de construção
Riba D' Ave	02-03-1999	6/99	6447/93	6	Habitação	Unifamiliar Isolada	3515,00	1035,00
Riba D' Ave	03-04-2003	9/03	343/98	3	Habitação	Unifamiliar Isolada	2805,00	1229,00
Riba D' Ave	26-10-1990	27/90	936/88	26	Habitação; Habitação e Comércio (L12 a 14)	Unifamiliar Isolada; Multifamiliar (L12 a L14)	21145,00	14406,00
Riba D' Ave	11-12-1985	422/85; 494/87	1555/84	6	Habitação	Unifamiliar Isolada	5447,00	
Riba D' Ave	09-05-1988	8/88	437/86	3	Habitação	Unifamiliar Isolada	1950,00	680,00
Riba D' Ave	09-10-1981	260/81	1687/81	4	Habitação	Unifamiliar Isolada	3731,00	1800,00
Riba D' Ave	26-06-1989	21/89	235/88	2	Habitação	Unifamiliar geminada	900,00	
Riba D' Ave	19-07-1993	18/93	994/87	10	Habitação	Unifamiliar Isolada	6268,50	
Riba D' Ave	12-06-1985	400/85	3502/84	2	Habitação e Anexos	Unifamiliar Isolada	1045,00	400,00
Riba D' Ave	05-11-1987	497/87	5536/87	8	Habitação	Unifamiliar Isolada		
Riba D' Ave	15-09-1981	254/81	1645/81	37	Habitação; Equipamento (L37)	Unifamiliar Geminada (L28 e L29); Unifamiliar Isolada	22100,00	
Riba D' Ave	12-12-1974	67/74	1056/74	7	Habitação	Unifamiliar Isolada; Unifamiliar em Banda (L5 a L7)	4650,00	1223,00
Riba D' Ave	05-12-1975; 20-02-1976 06-06-1983 19-02-1996	128/75, 135/76, 333/83 e 17/96	958/75	111	Habitação; Habitação e Comércio (L1)	Unifamiliar Isolada; Multifamiliar (L1)		
Ribeirão	16-11-1984; 08-07-1992	377/84; 16/92	377/83	19	Indústria	Pavilhões	57065,00	33566,00
Ribeirão	18-08-1998	26/98	7921/97	4	Habitação e Garagem; Habitação, Comércio e Garagem (L1 e L4)	Multifamiliar	16385,00	26460,00
Ribeirão	03-09-1991	27/91	892/91	2	Habitação	Unifamiliar Isolada	822,00	520,00
Ribeirão	11-08-1995	29/95	2776/94	3	Habitação	Unifamiliar Geminada; Unifamiliar Isolada (L1)	817,50	727,20
Ribeirão	15-03-1984	350/84	770/82	4	Habitação	Unifamiliar Isolada	2239,00	832,00
Ribeirão	07-03-2007	5/07	1026/05	19	Habitação	Unifamiliar em banda	6437,00	4893,00

Freguesia	Data do alvará	Nº Alvará	Nº Processo	Nº de lotes	Destino	Tipologias	Área total do terreno loteado	Área total de construção
Ribeirão	09-04-1985	393/85	3147/83	6	Habitação	Unifamiliar Isolada	4220,00	
Ribeirão	26-07-1989	24/89	445/89	2	Habitação e Anexos	Unifamiliar Isolada	1614,00	430,00
Ribeirão	16-08-1988	19/88	47/87	5	Habitação e Anexos	Unifamiliar em Banda	3027,00	1457,70
Ribeirão	11-01-2005	1/05	15605/01	1	Habitação	Unifamiliar Isolada	510,00	359,00
Ribeirão	26-05-1986	444/86	724/84	3	Habitação	Unifamiliar Isolada	1224,10	
Ribeirão	16-03-2000	7/00	5445/95	4	Armazenagem; Serviço (L4 - Estação de Serviço)	Pavilhões	9412,00	5679,00
Ribeirão	23-08-2007	22/07	12991/06	24	Armazém/comércio /serviços	Pavilhões em banda	33000,00	14564,00
Ribeirão	04-04-1991	8/91	1498/86	5	Habitação	Unifamiliar Isolada	3414,50	1580,00
Ribeirão	15-06-1999	22/99; 19/01	3896/96	12	Habitação	Unifamiliar Geminada	4825,50	3888,00
Ribeirão	04-09-1975	109/75	1702/75	6	Habitação	Unifamiliar Isolada	3550,60	960,00
Ribeirão	25-05-1983; 21-02-1996; 22-05-1996; 23-05-1996; 21-08-1996	331/83; 19/96; 54/96; 59/96; 61/96	3570/81	202	Habitação	Unifamiliar Isolada (L1 a L8, L40, L45 a L68, L103, L104, L119; L120, L129 a L131, L134 a L137, L151 a L156, L160 a L163, L170 a L173, L180 a	106498,00	38020,00
Ribeirão	14-11-2001	42/01	5803/00	4	Habitação	Unifamiliar em Banda	1050,00	1020,00
Ribeirão	01-06-2001	12/01	370/01	47	Indústria; Comércio e Serviços	Pavilhões em Banda	99988,00	65020,00
Ribeirão	01-06-2001	13/01	375/01	45 (L48 ao L92)	Indústria; Comércio (L87, L88, L89); Comércio e Serviços (L84)	Pavilhões em banda; Edifícios de comércio e serviços isolados (L84)	99907,00	72057,14
Ribeirão	30-05-2006	14/06	17579/04	20	Habitação	Unifamiliar em banda; comércio (L7)	9709,00	6588,00
Ribeirão	05-06-1984	357/84	2957/83	2	Habitação	Unifamiliar Isolada	1700,00	520,00
Ribeirão	01-06-1983	332/83	3019/82	6	Habitação	Unifamiliar Isolada	4517,00	1272,00
Ribeirão	13-11-1996	78/96	5181/96	1	Armazenagem		114500,00	40195,00
Ribeirão	12-05-1992	11/92	263/92	2	Habitação	Multifamiliar	3200,00	5660,00

Freguesia	Data do alvará	Nº Alvará	Nº Processo	Nº de lotes	Destino	Tipologias	Área total do terreno loteado	Área total de construção
Ribeirão	09-07-1995	404/85	430/84	2	Habitação	Unifamiliar Isolada	3047,00	480,00
Ribeirão	05-12-2003	37/03	13808/02	15	Habitação	Habitação Isolada; Habitação Geminada (L14 e L15); Habitação em Banda (L1 a L13)	7500,00	5756,00
Ribeirão	05-07-2005	15/05	1887/03	1	Habitação e Comércio	Habitação Multifamiliar	2690,00	5218,00
Ribeirão	25-06-1984	359/84	3273/81	6	Habitação	Unifamiliar Isolada	4150,00	1120,00
Ribeirão	09-01-1997	2/97	6791/93	10	Habitação	Unifamiliar Isolada	6000,00	3771,00
Ribeirão	21-12-2000; 26-04-2001	52/00; 9/01	10206/98	3	Armazenagem ou Indústria	Pavilhões Isolados	21800,00	9814,00
Ribeirão	06-12-1974	66/74	1236/74	7	Habitação	Unifamiliar Isolada; Unifamiliar Geminada (L4, L5)	5711,45	1160,40
Ribeirão	02-10-1975	112/75	1733/75	2	Habitação	Unifamiliar Isolada	1205,00	480,00
Ribeirão	29-11-1984	381/84	1252/84	4	Habitação e Anexos	Unifamiliar Isolada	1310,00	596,50
Ribeirão	10-04-1996	34/96	2323/94	4	Habitação	Unifamiliar em Banda; Unifamiliar Isolada (L1)	1223,10	1059,00
Ribeirão	25-08-2004	16/04	10990/01	149	Habitação; Habitação e Comércio (L1 e L2)	Unifamiliar em Banda; Multifamiliar (L1 e L2)	54685,00	45334,90
Ribeirão	28-01-1982	269/82	2621/81	15	Habitação	Unifamiliar Isolada	10785,50	3700,00
Ribeirão	02-10-1995	43/95	4705/95	1	Habitação	Unifamiliar Isolada	3480,00	461,00
Ribeirão	16-01-1985	387/85	947/84	2	Habitação	Unifamiliar Geminada	1100,00	702,00
Ribeirão	12-05-1982	278/82	289/82	2	Habitação e Anexos	Unifamiliar Isolada	1034,00	450,00
Ribeirão	07-05-2012	2/12	LL-HAB 2/2011	1	Habitação	Unifamiliar Isolada	1195,70	290,00
Ribeirão	17-03-1995	9/95; 24/96; 38/96; 48/96	6651/93	11	Habitação	Unifamiliar Isolada	6600,00	2116,00
Ribeirão	06-03-2008	4/08	6449/05	14	Habitação	Unifamiliar Isolada (L1 e L14), unifamiliar geminada (L2 a L13)	7025,87	4071,96
Ribeirão	16-12-1974	68/74	1244/74	2	Habitação	Unifamiliar Geminada	2403,00	360,00

Freguesia	Data do alvará	Nº Alvará	Nº Processo	Nº de lotes	Destino	Tipologias	Área total do terreno loteado	Área total de construção
Ribeirão	16-10-1992	20/92	6045/91	16	Habitação	Unifamiliar Geminada	5807,00	2713,60
Ribeirão	13-08-1981 05-05-1986	252/81; 440/86	879/81	15	Habitação	Unifamiliar Isolada; Unifamiliar em Banda (L9 a L15)	6404,93	2834,00
Ribeirão	30-07-2004	14/04	5340/03	72	Habitação; Comércio (L10 e L72)	Unifamiliar isolada (L1 a L9, L21 a L25 e L46 a L53); unifamiliar geminada (L11 a L20, L26 a L45 e L54 a L71); Comércio (L10 e L72)	44770,00	17875,00
Ribeirão	13-07-2001	18/01; 23/02	2414/98	3	Habitação	Unifamiliar Geminada; Unifamiliar Isolada (L1)	6530,00	942,00
Ribeirão	09-11-1981; 29-08-1995	262/81; 32/95	2252/81	5	Habitação e comércio	Unifamiliar Isolada	4560,50	
Ribeirão	11-07-1984	361/84	1249/84	3	Habitação e Anexos	Unifamiliar Isolada		
Ribeirão	28-02-1989	3/89	494/85	5	Habitação	Unifamiliar Isolada; Unifamiliar Geminada (L4 e L5)	3067,00	887,50
Ribeirão	24-01-1986	429/86	541/85	3	Habitação	Unifamiliar Isolada	2456,00	720,00
Ribeirão	27-03-1996	28/96	3975/93	6	Habitação	Unifamiliar Isolada	7070,00	3330,00
Ribeirão	21-11-1995	57/95	6730/93	2	Habitação	Unifamiliar Isolada	1149,50	652,00
Ribeirão	14-11-1985	419/85	2107/83	2	Habitação	Unifamiliar Isolada	1109,00	360,00
Ribeirão	29-07-1987	5/09	8542/06	1	Centro de lavagens	centro lavagens	1291,30	125,15
Ribeirão	25-09-2006	27/06	6968/06	1	Habitação	Unifamiliar isolada	1280,00	653,00
Ribeirão	13-05-2009	1/01	7471/96	10	Habitação e Comércio; Habitação (L2 a L5); Comércio e Serviços (L1)	Multifamiliar	14801,00	30082,00
Ribeirão	15-01-2001	1/01	7471/96	10	Habitação e Comércio; Habitação (L2 a L5); Comércio e Serviços (L1)	Multifamiliar	14801,00	30082,00
Ribeirão	30-04-1982	276/82	3323/81	18	Habitação	Unifamiliar isolada	12650,00	
Ribeirão	23-03-2000	9/00	4221/96	155	Habitação; Comercio, Habitação e Comércio	Unifamiliar banda (L19-108); Unifamiliar isolada (L109-156) Multifamiliar (L1-19); Comercio (L151-153)	83300,00	53202,00
Ribeirão	10-01-2014	1/14	LL-HAB 6/2012	2	Habitação	Unifamiliar isolada	5205,00	553,00
Ribeirão	31-10-1994; 02-11-1995	47/94; 55/95	2657/93	60	Habitação; Habitação e Comércio (L59 e L60); Equipamento (L61 - Jardim Infantil)	Unifamiliar Isolada; Multifamiliar (L59 e L60)	60720,60	21368,70

Freguesia	Data do alvará	Nº Alvará	Nº Processo	Nº de lotes	Destino	Tipologias	Área total do terreno loteado	Área total de construção
Ribeirão	07-11-2007	30/07-anulado 10/08	13411/06	12	Industrial e armazenagem	Pavilhão Isolado; Pavilhões em banda	55737,00	18978,00
Ribeirão	06-03-2008	6/08	5372/04	17	Indústria/Armazém	Pavilhões em banda	22219,00	7975,00
Ribeirão	25-02-1998	6/98	5280/96	1	Armazenagem e Comércio	Unifamiliar Isolada	7215,25	2972,00
Ribeirão	10-04-1995	15/95	1561/92	42	Habitação	Unifamiliar Isolada	33520,00	
Ribeirão	19-12-2001	46/01	9726/99	43	Habitação	Unifamiliar em Banda; Unifamiliar Isolada (L23 a L26); Unifamiliar Geminada (L3 a L6, L15, L16, L19 a L22, L38 a L41)	24440,00	
Ribeirão	28-07-1986; 14-02-1991; 17-07-1998	448/86; 2/91; 23/98	1037/84	5 + 24(L4e L5) + 9(L1)	Armazéns industriais	Pavilhões	69606,00	
Ruivães	17-07-2006	21/06	1370/03	16	Habitação	Unifamiliar Geminada	8393,00	3161,00
Ruivães	11-03-1983	326/83	1699/82	3	Habitação	Unifamiliar Isolada	4680,00	
Ruivães	28-08-1991	26/91	470/88	4	Habitação	Unifamiliar Isolada	3100,00	984,00
Ruivães	31-01-2002	3/02	9041/00	1	Habitação	Unifamiliar Isolada	1780,00	314,00
Ruivães	06-02-1986	431/86	1484/84	11	Habitação	Unifamiliar Isolada	11652,00	
Ruivães	23-10-1986	459/86	2747/83	4	Habitação	Unifamiliar Isolada	2334,00	960,00
Ruivães	26-06-1987	483/87	1005/86	4	Habitação e Anexos	Unifamiliar Isolada	1860,00	809,00
Ruivães	15-01-1976	131/76	3161/75	7	Habitação	Unifamiliar Isolada	6136,00	1400,00
Ruivães	17-09-1975	110/75	1663/74	8	Habitação	Unifamiliar Isolada	9417,25	1600,00
Ruivães		A/01	14986/01	73	Habitação	Unifamiliar isolada; multifamiliar (L71, L72 e L73)	60000,00	
Ruivães	20-09-1985	415/85	2070/85	1	Habitação	Unifamiliar Isolada	775,00	
Ruivães	20-11-1985	420/85	3132/83	14	Habitação	Unifamiliar Isolada; Unifamiliar Geminada (L9A e L9B)	13226,50	
Ruivães	29-12-2008	18/08	1779/05	12	Habitação	Unifamiliar Isolada (L7 a L12); Unifamiliar Geminada (L1 a L6)	9280,00	4620,00

Freguesia	Data do alvará	Nº Alvará	Nº Processo	Nº de lotes	Destino	Tipologias	Área total do terreno loteado	Área total de construção
Ruivães	28-09-2005	21/05	13945/00	4	Habitação	Unifamiliar em Banda	1225,60	775,20
Ruivães	13-02-1975	81/75	1380/74	4	Habitação	Unifamiliar Isolada; unifamiliar geminada	3790,00	
Ruivães	30-10-1974	55/74	467/74	2	Habitação e Anexos	Unifamiliar Isolada	1700,00	320,00
Ruivães	20-12-1974	70/74	214/74	2	Habitação e Arrumos	Unifamiliar Isolada	2227,00	480,00
Ruivães	05-09-1994	39/94	4730/92	14	Habitação e Anexos	Unifamiliar Isolada	8795,50	3604,80
Ruivães	06-12-1994	50/94; 32/96	8393/93	12	Habitação e Anexos	Unifamiliar Isolada; Unifamiliar Geminada (L5 a L10)	8746,00	1711,00
Ruivães	08-10-1975	114/75	2082/75	5	Habitação	Unifamiliar Isolada	3885,00	980,00
Ruivães	10-10-1975	115/75	2081/75	7	Habitação	Unifamiliar Isolada	4234,00	1190,00
Ruivães	23-07-2007	17/07	1311/06	3	Habitação	Unifamiliar Isolada	3295,00	991,00
Ruivães	29-10-2014	6/14	5/13	21	Habitação, Comércio, Serviços, Bebidas ou Restauração	Unifamiliar Isolada	24581,00	8400,00
Seide S. Miguel	13-03-1986	435/86	2514/84	3	Habitação	Unifamiliar Isolada	6696,00	792,00
Seide S. Miguel	16-10-1984	371/84	183/83	2	Habitação	Unifamiliar Isolada	1200,00	420,00
Seide S. Miguel	04-02-1986	430/86	1207/85	2	Habitação	Unifamiliar Isolada	7826,00	480,00
Seide S. Miguel	08-10-1992	19/92	2806/90	11	Habitação	Unifamiliar Isolada	13823,00	5523,00
Seide S. Miguel	01-06-2006	15/06	5704/04	2	Habitação	Unifamiliar Isolada	3448,75	1315,50
Seide S. Miguel	21-09-1990	24/90	1252/90	5	Habitação	Unifamiliar Isolada	6500,00	996,00
Seide S. Miguel	06-03-1992	7/92	5219/90	4	Habitação	Unifamiliar Isolada	3421,00	1305,40
Seide S. Miguel	18-10-1999	38/99	14318/98	16	Habitação e Anexos; Comércio (L1)	Unifamiliar Isolada	4853,00	4841,00
Seide S. Miguel	01-10-1981	258/81	2647/81	13	Habitação	Unifamiliar Isolada	21170,00	2340,00

Freguesia	Data do alvará	Nº Alvará	Nº Processo	Nº de lotes	Destino	Tipologias	Área total do terreno loteado	Área total de construção
Seide S. Miguel	16-08-1989	27/89	143/86	6	Habitação	Unifamiliar Isolada	5070.00	1373.00
Seide S. Miguel	21-10-1996	74/96	1507/94	12	Habitação	Unifamiliar Isolada	9535.00	3660.00
Seide S. Miguel	25-05-2006	13/06	12625/05	14	Habitação	Unifamiliar em banda	6548.00	2653.00
Seide S. Miguel	11-09-1974	45/74	756/74	2	Habitação	Unifamiliar Isolada	1660.00	280.00
Seide S. Paio	27-07-2006	23/06	7271/05	21	Habitação e comércio	Unifamiliar em banda; multifamiliar com comércio (L1)	8615.50	8980.20
Seide S. Paio	05-09-1997	20/97	6622/97	1	Habitação	Unifamiliar Isolada	7055.00	323.00
Seide S. Paio	04-11-1998	36/98	4673/96	13	Habitação	Unifamiliar em Banda	5867.00	2526.00
Sezures	25-06-1991	16/91	6055/90	2	Habitação	Unifamiliar Isolada	5040.50	820.00
Sezures	17-11-1986	461/86	26/86	2	Habitação	Unifamiliar Isolada	1724.30	484.00
Sezures	05-05-2010	2/10	LL-HAB 10/2009	1	Habitação	Unifamiliar Isolada	1671.00	444.00
Telhado	25-06-1999	23/99	5890/97	5	Habitação; Habitação e Comércio (L1 e L5); Habitação e Equipamento (L3)	Multifamiliar	4796.00	3840.00
Telhado	18-10-2005	28/05	4010/05	1	Habitação	Unifamiliar isolada	2396.00	274.00
Telhado	26-03-2007	11/07	16559/05	1	Habitação	Unifamiliar isolada	3960.00	480.00
Telhado	31-10-1997	26/97	7723/96	18	Habitação	Unifamiliar em Banda	5830.00	4536.00
Telhado	08-08-2000	33/00	14050/98	21	Habitação; Habitação e Comércio (L1)	Unifamiliar em Banda; Unifamiliar Geminada (L1 e L2)	6925.00	4824.00
Telhado	29-04-1999	18/99	12936/97	1	Habitação	Unifamiliar Isolada	750.00	488.00
Telhado	17-11-2003	34/03	559/02	1	Habitação	Unifamiliar	1250.00	742.00
Telhado	10-03-1997	8/97	1291/96	3	Habitação	Unifamiliar Isolada	2500.00	500.00
Telhado	09-01-2006	1/06	1602/03	1	Habitação	Unifamiliar isolada	1900.00	230.00

Freguesia	Data do alvará	Nº Alvará	Nº Processo	Nº de lotes	Destino	Tipologias	Área total do terreno loteado	Área total de construção
Telhado	08-06-2009	6/09	18621/07	1	Habitação	Unifamiliar Isolada	1000,00	334,75
Telhado	18-10-2001	38/01	7882/97	2	Habitação; Serviços	Unifamiliar Isolada; Serviços (L1)	2741,00	539,00
Telhado	12-01-2004	1/04	11662/99	8	Habitação	Unifamiliar Geminada	3140,00	1728,80
Telhado	02-04-1975	86/75	241/75	3	Habitação	Unifamiliar Isolada	5498,50	720,00
Telhado	18-02-1975	82/75	1381/74	19	Habitação	Unifamiliar Isolada	20703,00	4940,00
Telhado	25-05-1995	18/95	2165/94	5	Habitação	Unifamiliar Isolada	6260,00	1412,00
Telhado	12-04-1999	16/99	1741/98	8	Habitação	Unifamiliar em Banda	4132,00	3306,00
Telhado	06-12-2007	34/07	10619/03	3	Habitação	Unifamiliar Isolada	5970,00	1010,00
Vale S. Cosme	01-07-2004	11/04	11912/01	2	Habitação	Unifamiliar Geminada	1590,00	630,00
Vale S. Cosme	01-08-1991	21/91	2132/91	4	Habitação	Unifamiliar Isolada	2183,00	760,00
Vale S. Cosme	10-01-2008	2/08	4001/05	4	Habitação	Unifamiliar Geminada; Unifamiliar Isolada (L1 e L2)	4045,80	1490,00
Vale S. Cosme	01-02-1988	1/88	1285/87	3	Habitação	Unifamiliar Geminada; Unifamiliar Isolada (L3)	2053,00	
Vale S. Cosme	05-06-1990	16/90	608/89	4	Habitação	Unifamiliar Isolada	2529,50	1120,00
Vale S. Cosme	25-01-1996	10/96	5267/95	3	Habitação	Unifamiliar Geminada	4500,00	780,60
Vale S. Cosme	09-01-1992	2/92	1827/90	4	Habitação	Unifamiliar Isolada	4745,00	
Vale S. Cosme	21-03-2007	8/07	2724/04	1	Habitação	Unifamiliar Isolada	1080,00	425,00
Vale S. Cosme	04-11-1985	418/85	467/83	8	Habitação	Unifamiliar Isolada; Unifamiliar Geminada (L5A e L5B)	6495,00	2397,00
Vale S. Cosme	26-06-2001	14/01	15955/99	1	Habitação	Unifamiliar Isolada	735,00	324,00
Vale S. Cosme	25-11-1996	81/96	4529/96	2	Habitação	Unifamiliar Isolada	11381,00	324,29

Freguesia	Data do alvará	Nº Alvará	Nº Processo	Nº de lotes	Destino	Tipologias	Área total do terreno loteado	Área total de construção
Vale S. Cosme	05-04-1982	274/82	349/82	4	Habitação	Unifamiliar Isolada	4200,00	800,00
Vale S. Cosme	20-09-1995; 06-02-1996	37/95; 14/96	2394/94	5	Habitação	Unifamiliar Isolada	4131,00	1500,00
Vale S. Cosme	21-09-1995	38/95	264/94	4	Habitação	Unifamiliar Isolada	2300,00	1454,00
Vale S. Cosme	02-10-2002	36/02	70/01	13	Habitação	Unifamiliar em Banda	7108,00	3326,00
Vale S. Cosme	16-03-2006	5/06	10852/04	1	Armazéns / Industrias não poluentes / Escritórios	Armazéns / Industrias não poluentes / Escritórios	2990,90	1160,64
Vale S. Cosme	16-07-2002	29/02	11869/00	18	Habitação; Habitação e Comércio (L8)	Unifamiliar em Banda	6109,28	3833,00
Vale S. Cosme	18-03-1991	4/91	1430/88	22	Habitação	Unifamiliar Isolada; Unifamiliar Geminada (L6, L13, L21)	26119,00	5729,50
Vale S. Cosme	04-02-1997	5/97	6934/95	5	Habitação	Unifamiliar Isolada	6062,00	2437,00
Vale S. Cosme	28-02-2002	9/02	3312/00	3	Habitação	Unifamiliar Isolada	2712,00	1140,00
Vale S. Cosme	24-06-1997	13/97	2980/93	4	Habitação	Unifamiliar Geminada	2120,00	728,00
Vale S. Cosme	07-08-1987	489/87	276/87	5	Habitação	Unifamiliar Isolada	4909,00	1200,00
Vale S. Cosme	11-12-1995	61/95	4704/95	1	Habitação	Unifamiliar Isolada	849,00	336,00
Vale S. Cosme	07-10-1998	31/98	3779/93	2	Habitação	Unifamiliar Isolada	1320,00	400,00
Vale S. Cosme	19-07-2004	13/04	6005/02	2	Habitação	Unifamiliar Isolada	2043,70	786,00
Vale S. Cosme	08-08-1997	18/97	5346/96	1	Habitação	Unifamiliar Isolada	1022,00	306,50
Vale S. Cosme	01-03-1996	22/96	3667/95	3	Habitação	Unifamiliar Isolada	2767,00	523,00
Vale S. Cosme	09-04-2001	7/01; 1/02	15265/98	1	Habitação	Unifamiliar Isolada	2346,00	232,60
Vale S. Cosme	29-03-1999	12/99	14004/98	1	Habitação	Unifamiliar Isolada	12665,00	400,57
Vale S. Cosme	18-12-1989	38/89	4963/97	5	Habitação	Unifamiliar Geminada; Unifamiliar Isolada (L3)	1766,00	958,38

Freguesia	Data do alvará	Nº Alvará	Nº Processo	Nº de lotes	Destino	Tipologias	Área total do terreno loteado	Área total de construção
Vale S. Cosme	04-02-1994	8/94; 63/95	1562/92	2	Habitação	Unifamiliar Isolada	1498,00	534,00
Vale S. Cosme	12-02-1993	5/93	5582/91	12	Habitação	Unifamiliar Isolada	9182,00	4956,00
Vale S. Cosme	30-10-2006	31/06	14702/01	18	Habitação	Unifamiliar em banda	4290,00	4200,30
Vale S. Cosme	05-09-2002	33/02	2903/93	8	Habitação	Multifamiliar; Unifamiliar em Banda (L5 a L8)	6042,00	4054,00
Vale S. Cosme	22-12-2004	23/04	7629/99	39	Habitação; Comércio (L20 e L34)	Unifamiliar Geminada; Comércio (L20 e L34)	10540,00	6342,00
Vale S. Cosme	20-06-2012	4/2012	LL-HAB 7/2010	8	Habitação	Unifamiliar Isolada	21200,00	2560,00
Vale S. Martinho	06-07-1976	144/76	568/76	18	Habitação	Unifamiliar Isolada	18446,00	3990,00
Vale S. Martinho	21-11-1975	124/75	2885/75	3	Habitação	Unifamiliar Isolada	2275,00	780,00
Vale S. Martinho	31-03-1993	11/93; 27/96	2529/91	6	Habitação	Unifamiliar Isolada	5283,00	700,00
Vale S. Martinho	19-10-1984	372/84	1064/83	2	Habitação	Unifamiliar Isolada	1023,00	528,00
Vale S. Martinho	21-01-1982	268/82	2741/81	43	Habitação	Unifamiliar Isolada	35103,00	9460,00
Vale S. Martinho	29-12-1982	321/82	1802/81	7	Habitação	Unifamiliar Isolada	5302,45	1764,00
Vale S. Martinho	23-09-1996	68/96	6752/93	7	Habitação	Unifamiliar Isolada	5330,00	2024,00
Vale S. Martinho	04-06-1975	102/75	1297/75	5	Habitação	Unifamiliar Isolada	5260,00	1072,00
Vale S. Martinho	24-07-1985	408/85	1488/85	1	Habitação	Unifamiliar Isolada	1000,00	
Vale S. Martinho	03-10-2001	36/01	12544/99	8	Habitação	Unifamiliar em Banda	2403,00	2143,00
Vale S. Martinho	18-01-1984; 11-09-1991; 30-10-1991	345/84; 28/91 e 32/91	2140/82	29	Habitação	Unifamiliar Isolada		
Vale S. Martinho	13-08-2007	21/07	9352/06	1	Habitação	Unifamiliar Isolada	464,00	297,00
Vale S. Martinho	28-10-1987	496/87	42/86	3	Habitação; Indústria (L1)	Unifamiliar Isolada; Pavilhão (L1)	8200,00	1858,00

Freguesia	Data do alvará	Nº Alvará	Nº Processo	Nº de lotes	Destino	Tipologias	Área total do terreno loteado	Área total de construção
Vale S. Martinho	16-10-1986	458/86; 25/95	1220/85	9	Habitação	Unifamiliar Isolada	5591.00	
Vale S. Martinho	29-04-1994	22/94	728/93	3	Habitação	Unifamiliar Isolada	2753.00	908,00
Vale S. Martinho	24-08-1999	31/99	10155/98	8	Habitação	Unifamiliar Isolada	5928.00	2568,40
Vale S. Martinho	05-04-1975	87/75	867/75	4	Habitação	Unifamiliar Isolada	2574.00	640,00
Vale S. Martinho	24-11-1989	37/89	1131/89	3	Habitação	Unifamiliar Isolada	1789.00	740,00
Vale S. Martinho	12-11-1999	42/99	3961/96	4	Habitação	Unifamiliar Isolada; Unifamiliar Geminada (L1 e L2)	3440.00	987,48
Vale S. Martinho	05-02-2004	5/04	145/01	34	Habitação	Unifamiliar em Banda	9400.00	5794,40
Vale S. Martinho	05-11-1996	77/96	1879/95	21	Habitação	Unifamiliar Isolada; Unifamiliar Geminada (L1, L2, L11, L12)	13900.00	5516,00
Vale S. Martinho	06-01-1994; 17-10-1994	2/94; 44/94	6144/90	25	Habitação; Armazenagem (L7); Serviços (L16)	Unifamiliar Isolada	29400.00	7522,00
Vermoim	30-06-1999	25/99	7186/95	14	Habitação	Unifamiliar em Banda; Unifamiliar Geminada (L1 e L2)	7000.00	2296,00
Vermoim	26-07-1994	33/94	3204/93	3	Habitação	Unifamiliar Isolada	2454.00	1140,00
Vermoim	17-05-1995	17/95	7118/92	15	Habitação	Unifamiliar Isolada	13470.00	4979,50
Vermoim	21-07-1976	147/76	2985/76	3	Habitação	Unifamiliar Isolada	3610.00	540,00
Vermoim	21-07-1977	165/77	2172/76	14	Habitação	Unifamiliar Isolada	10200.00	3388,00
Vermoim	28-01-2004	3/04	1426/02	32	Habitação	Unifamiliar em Banda	11767.00	7968,00
Vermoim	11-09-2000	38/00	1916/99	82	Habitação; Habitação e Comércio (L32)	Unifamiliar Isolada; Unifamiliar em Banda (L14 a L31, L63 a L74); Multifamiliar (L32)	74584.00	26359,20
Vermoim	25-06-1987	482/87	1362/83	21	Habitação	Unifamiliar Isolada	16063.00	5040,00
Vermoim	24-04-2006	8/06	2858/05	35	Habitação; Habitação e comércio (L10)	Unifamiliar Isolada; unifamiliar geminada; unifamiliar em banda	16942.00	8169,50
Vermoim	11-12-1981	265/81	2922/81	4	Habitação	Unifamiliar Isolada	3050.00	936,00

Freguesia	Data do alvará	Nº Alvará	Nº Processo	Nº de lotes	Destino	Tipologias	Área total do terreno loteado	Área total de construção
Vermoim	21-03-1995	10/95	1684/93	8	Habitação; Comércio	Multifamiliar	10544,00	9248,00
Vermoim	15-06-1982	305/82	3286/81	12	Habitação e Comércio		9794,00	
Vermoim	24-01-1975	77/75	1195/74	3	Habitação	Unifamiliar Isolada	1954,00	1680,00
Vermoim	18-04-2002	17/02	8634/00	51	Habitação	Unifamiliar em Banda	27010,00	12019,00
Vermoim	06-08-2001	20/01; 43/01	4199/93	16	Habitação	Unifamiliar em Banda; Unifamiliar Geminada (L13 e L16)	6201,80	4000,00
Vermoim	09-06-2005	11/05	218/04	1	Habitação	Unifamiliar isolada	575,00	272,00
Vermoim	30-12-2004	25/04	15698/00	12	Habitação	Unifamiliar banda	4748,00	2016,00
Vermoim	06-05-2002	22/02	14238/99	17	Habitação	Unifamiliar Isolada	16025,00	5100,00
Vermoim	12-02-2009	3/09	3427/07	5	Habitação	Unifamiliar em banda	2288,00	1024,00
Vila Nova Famalicão	10-10-1991	30/91	2557/91	8	Habitação	Unifamiliar em Banda	1799,00	1953,00
Vila Nova Famalicão	30-07-1973	36/73	191/73	9	Habitação e Comércio	Multifamiliar	13623,00	
Vila Nova Famalicão	21-09-1987	492/87	1313/82	13	Habitação	Multifamiliar	21770,00	42394,72
Vila Nova Famalicão	24-11-1988	24/88	1028/88	4	Habitação	Unifamiliar Isolada; Multifamiliar (L3)	3019,00	1591,00
Vila Nova Famalicão	25-10-1989	32/89	256/89	2	Habitação	Unifamiliar Isolada	1538,20	540,00
Vila Nova Famalicão	18-12-2008	17/08	463/07	4	Habitação	Unifamiliar em banda	3059,00	1130,60
Vila Nova Famalicão	31-12-1969	30/69	121/69	9	Habitação; Habitação e Comércio (sem nº de lotes)	Multifamiliar		
Vila Nova Famalicão	28-04-1993	14/93	6843/91	2	Serviços; Habitação e Serviços (L2)	Multifamiliar (L2)	462,00	1529,00
Vila Nova Famalicão	07-10-1997	A/97	10007/97	6	Habitação e Comércio; Serviços (L2 e L6)	Multifamiliar	62520,00	

Freguesia	Data do alvará	Nº Alvará	Nº Processo	Nº de lotes	Destino	Tipologias	Área total do terreno loteado	Área total de construção
Vila Nova Famalicão	17-09-1974	47/74	521/74	3	Habitação	Unifamiliar Isolada	2400,00	480,00
Vila Nova Famalicão	29-08-1989	28/89	76/89	2	Habitação e Comércio; Habitação (L2)	Multifamiliar; Unifamiliar em Banda (L2)	853,00	1165,00
Vila Nova Famalicão	28-11-1975	127/75	2967/75	3	Habitação e Comércio	Multifamiliar	4935,00	5541,20
Vila Nova Famalicão	14-10-1987	495/87	587/87	2	Comércio e Serviços (L1); Habitação, Comércio e Serviços (L2)		1151,00	
Vila Nova Famalicão	07-01-1975	71/75	2103/74	6	Habitação, Comércio e Serviços; Habitação e Comércio (L2 e L5)	Multifamiliar	3846,00	9792,00
Vila Nova Famalicão	03-04-2001	6/01	3533/01	7	Habitação e Estacionamento	Multifamiliar	4525,00	22960,00
Vila Nova Famalicão	17-03-1987	474/87	787/86	13	Habitação	Unifamiliar Isolada	8842,00	5163,00
Vila Nova Famalicão	30-08-1989	30/89	814/89	4	Habitação	Unifamiliar Geminada	1890,00	720,00
Vila Nova Famalicão	02-08-1996	57/96	7141/94	8	Habitação	Unifamiliar Geminada (L1 a L3 e L4 a L6); Unifamiliar Isolada (L7 e L8)	7175,00	3239,42
Vila Nova Famalicão	11-02-2000	2/00	6032/99	3	Habitação	Unifamiliar Isolada; Multifamiliar (L2); Unifamiliar Geminada (L3)	4524,00	1389,00
Vila Nova Famalicão	29-10-1984	373/84	3065/83	11	Habitação	Unifamiliar Isolada; Unifamiliar Geminada (L1 e L2); Multifamiliar (L8)	6350,00	3460,00
Vila Nova Famalicão	21-05-2002	24/02	2319/01	1	Habitação e Comércio	Multifamiliar	1416,00	3194,00
Vila Nova Famalicão	05-02-1976	133/76	1893/75	7	Habitação	Unifamiliar Isolada	5460,80	2898,60
Vila Nova Famalicão	01-03-1974	39/74	534/72	9	Habitação	Unifamiliar geminada		
Vila Nova Famalicão	23-08-1988	21/88	891/83	24	Habitação; Habitação e Comércio (L2 a L5)	Unifamiliar Isolada (L1 a L14); Unifamiliar em Banda (L15 a L23); Multifamiliar (Fracção A)	18243,00	11424,00
Vila Nova Famalicão	12-01-1978	174/78	798/77	7	Habitação	Unifamiliar Isolada	7094,00	1806,00
Vila Nova Famalicão	20-04-1976	140/76	1162/75	4	Habitação	Unifamiliar Isolada	2660,00	1530,00
Vila Nova Famalicão	11-03-1976; 30-03-1976; 30-03-1976	137/76; 138/76; 139/76; 162/77	1208/75	7	Habitação	Unifamiliar Isolada (L1 a L3); Unifamiliar em Banda (L4 a L6)	3972,50	917,00
Vila Nova Famalicão	26-02-1987	472/87	810/86	83	Habitação; Habitação, Comércio e Serviços (L68, L75, L83); Restauração (L6); Sede Condomínio (L7); Equipamentos (L8)	Unifamiliar em Banda (L2, L9 a L62); Multifamiliar (L63 a L89); Unifamiliar Isolada (L1, L3 a L4)	68786,00	68351,40

Freguesia	Data do alvará	Nº Alvará	Nº Processo	Nº de lotes	Destino	Tipologias	Área total do terreno loteado	Área total de construção
Vila Nova Famalicão	03-08-2012	5/2012	LL-HAB 6/2011	9	Habitação	Unifamiliar Isolada	6780,00	4113,40
Vila Nova Famalicão	15-02-1984	348/84	2852/83	29	Habitação	Unifamiliar Isolada (L5 ao L29); multifamiliar, comércio e serviços (L1 ao L4)		
Vila Nova Famalicão	11-11-1999	41/99	2466/98	2	Habitação	Multifamiliar	4561,00	5160,00
Vila Nova Famalicão	09-11-2004	22/04	4175/03	3	Habitação; Habitação e Comércio (L1)	Multifamiliar	6766,00	8362,00
Vila Nova Famalicão	27-12-2006	38/06	12932/05	1	Restauração	Edifício isolado	2455,00	336,30
Vilarinho das Cambas	27-01-1998	2/98	6026/96	4	Habitação	Unifamiliar Isolada	7112,00	1317,00
Vilarinho das Cambas	01-06-1982	302/82	6456/81					
Vilarinho das Cambas	03-06-1982	304/82	833/82	4	Habitação	Unifamiliar Isolada	2495,00	
Vilarinho das Cambas	25-02-1986	433/86	3292/83	3	Habitação	Unifamiliar Isolada	1980,00	656,00
Vilarinho das Cambas	22-07-2003	22/03	6756/93	4	Indústria	Pavilhões	23620,00	5260,00
Vilarinho das Cambas	04-07-2001	16/01	5026/00	5	Armazenagem ou Indústria	Pavilhões	6050,00	5570,00
Vilarinho das Cambas	07-01-1997	1/97	8634/96	1	Indústria	Pavilhão	2160,00	610,00
Vilarinho das Cambas	27-07-1987	486/87	1417/86	10	Habitação; Habitação e Comércio (L2); Indústria (L4)	Multifamiliar; Pavilhão (L4)	9646,00	5404,00
Vilarinho das Cambas	23-09-1991	29/91	1873/90	22	Indústria	Pavilhões	38422,00	15935,00
Vilarinho das Cambas	07-03-1991	3/91	1841/90	9	Indústria	Pavilhões	15887,00	8550,00
Vilarinho das Cambas	14-10-1998	33/98	5842/97	9	Armazenagem; Comércio e Serviços (L4)	Pavilhões	17000,00	7980,00
Vilarinho das Cambas	06-09-2002	34/02	13336/00	4	Indústria	Pavilhões	5373,00	3541,00
Vilarinho das Cambas	26-11-1975	126/75	2700/75	7	Habitação	Unifamiliar Isolada	3737,00	
Vilarinho das Cambas	14-09-1976	152/76	799/76	7	Habitação	Unifamiliar Isolada	5760,00	

Freguesia	Data do alvará	Nº Alvará	Nº Processo	Nº de lotes	Destino	Tipologias	Área total do terreno loteado	Área total de construção
Vilarinho das Cambas	23-09-1999	35/99	250/98	2	Indústria	Pavilhões	4448,20	2000,00
Vilarinho das Cambas	16-08-2010	5/10	L-ALE 5672/2002	2	Indústria	Pavilhões	8220,00	3120,00
Vilarinho das Cambas	26-03-1987	475/87	4250/85	7	Habitação	Unifamiliar Isolada	6605,00	1960,60
Vilarinho das Cambas	28-04-1998	12/98	6240/96	43	Habitação; Habitação e Comércio (L43)	Unifamiliar Isolada	49360,00	
Vilarinho das Cambas	18-02-2005	3/03	10458/97	11	Indústria, Escritórios e Garagem	Pavilhões	16800,00	5805,10
Vilarinho das Cambas	14-08-2002	32/02	2430/01	56	Indústria; Comércio, Serviços e Armazenagem (L1)	Pavilhões	86979,50	56281,00
Vilarinho das Cambas	22-03-1977	159/77	3268/76	5	Habitação	Unifamiliar Isolada	2750,00	800,00

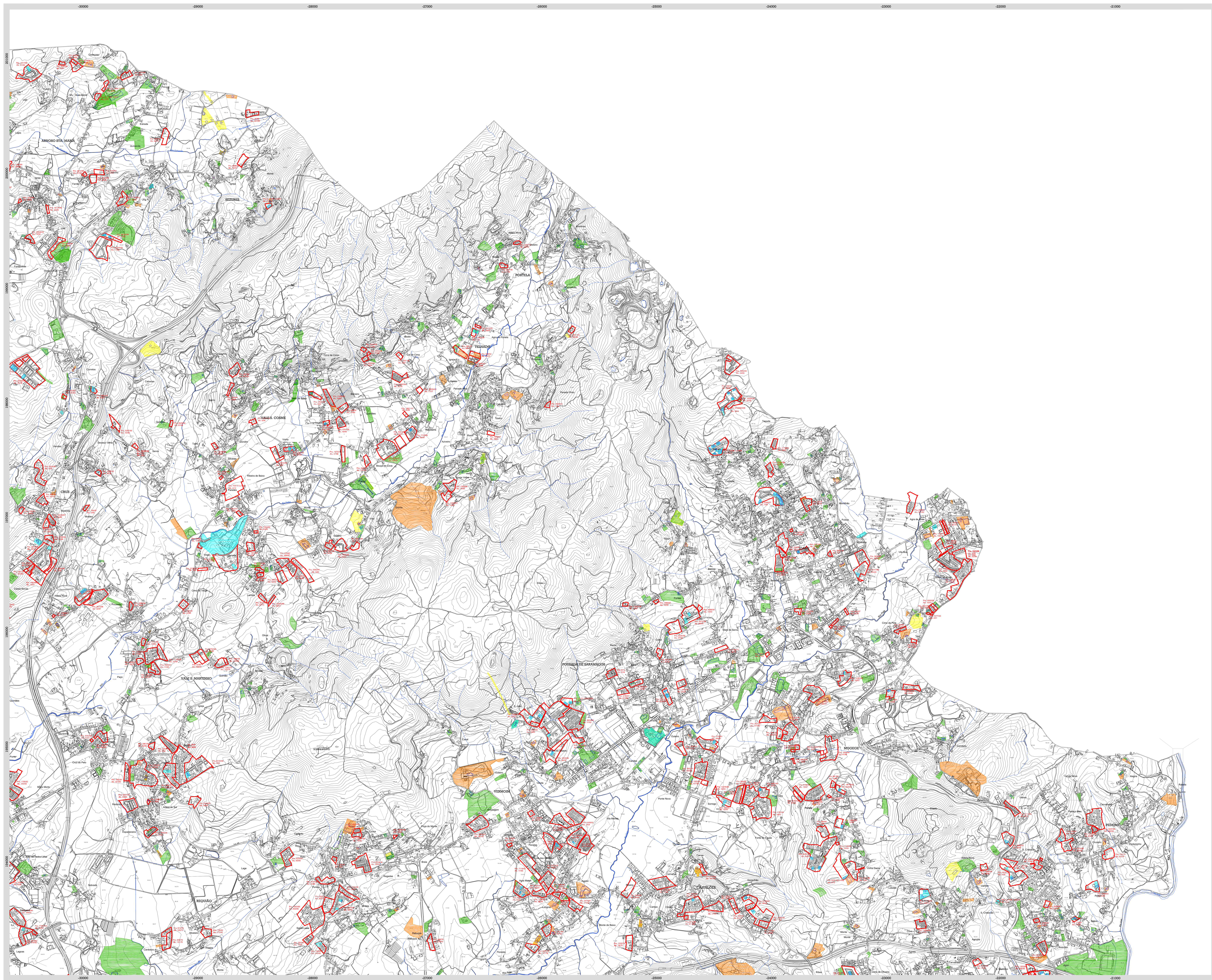

LEGENDA

LICENÇAS, INFORMAÇÕES E COMUNICAÇÕES PRÉVIAS

- Licença Construção Emitida —
- Arquitetura Aprovada —
- Comunicação Prévia —
- Implantação Proposta —

LOTEAMENTOS

- Límite de loteamento —
- Nº de processo de loteamento — Pro.7668/96
- Nº de alvará de loteamento — Alv.18/96

Límite de concelho

Límite de freguesia (CAOP2012)

A	01.14	01.20	01.24	01.28
B	01.14	01.20	01.24	01.28
C	01.14	01.20	01.24	01.28
D	01.14	01.20	01.24	01.28

**PLANO DIRETOR MUNICIPAL DE VILA NOVA DE FAMILIÇÃO
PLANTA DE COMPROMISSOS**

ESCALA 1:50.000 DATA fevereiro 2015

BASE CARTOGRÁFICA
 Instituto Geográfico Nacional - Carta Militar de Portugal
 Edição de 1976 (1:50.000) - Sistema de Coordenadas UTM
 Datum de Lisboa - Escala Horizontal: 1:50.000
 Escala Vertical: 1:100.000
 Sistema de Referência: ETRS89
 Datum: Lisboa
 Escala Horizontal: 1:50.000
 Escala Vertical: 1:100.000

ELABORAÇÃO
 Eng.º de Engenharia Civil - Rui Carlos Mendes
 Eng.º de Engenharia Civil - Rui Carlos Mendes
 Eng.º de Engenharia Civil - Rui Carlos Mendes
 Eng.º de Engenharia Civil - Rui Carlos Mendes
 Eng.º de Engenharia Civil - Rui Carlos Mendes

REVISÃO
 Eng.º de Engenharia Civil - Rui Carlos Mendes
 Eng.º de Engenharia Civil - Rui Carlos Mendes
 Eng.º de Engenharia Civil - Rui Carlos Mendes
 Eng.º de Engenharia Civil - Rui Carlos Mendes
 Eng.º de Engenharia Civil - Rui Carlos Mendes

COMPROMISSOS
 planta B

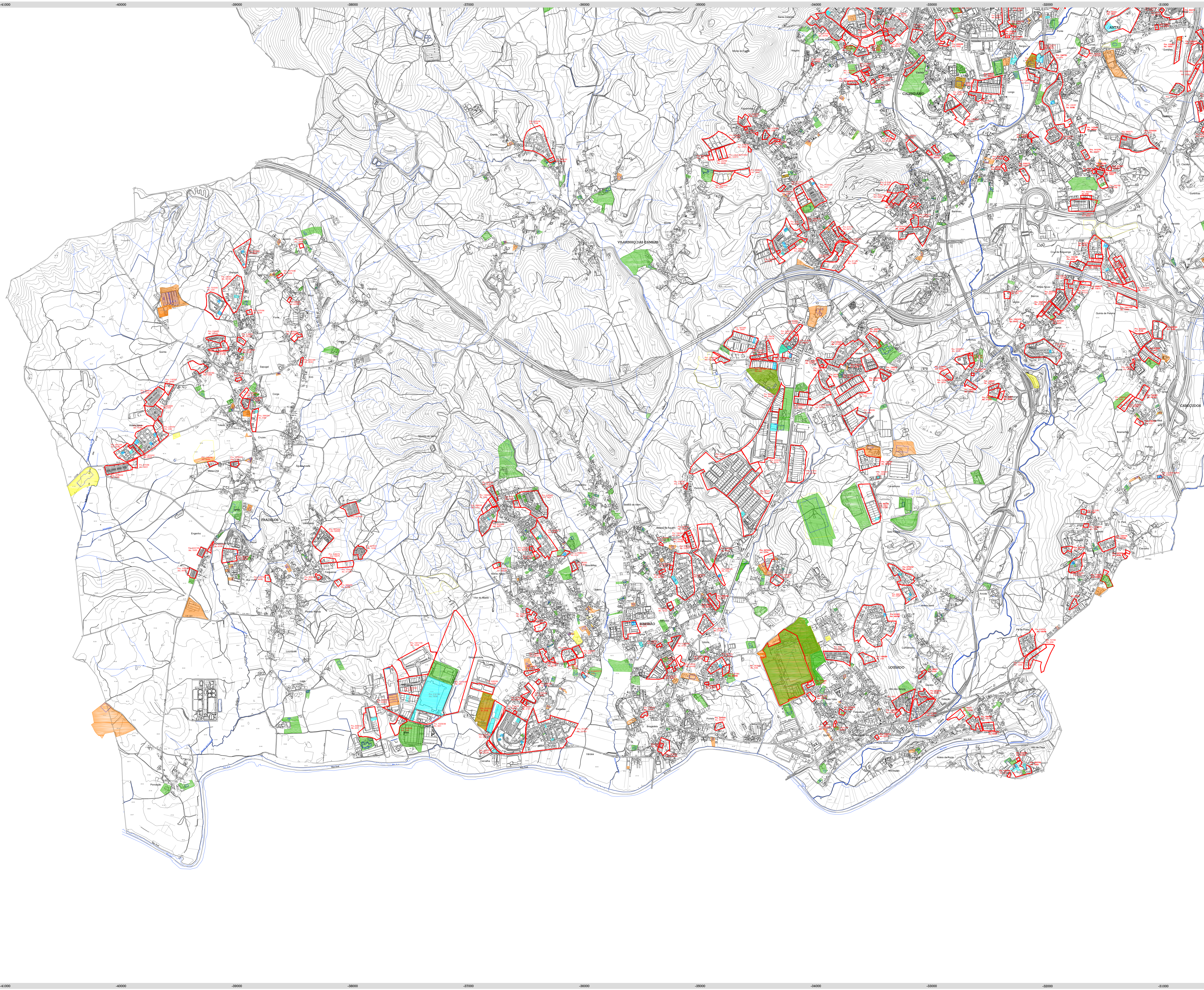

LEGENDA

LICENÇAS, INFORMAÇÕES E COMUNICAÇÕES PRÉVIAS

- Licença Construção Emitida —
- Arquitetura Aprovada —
- Comunicação Prévia —
- Implantação Proposta —

LOTEAMENTOS

- Límite de loteamento —
- Nº de processo de loteamento — Pro.7868/96
- Nº de alvará de loteamento — Alv.18/98

Límite de concelho

Límite de freguesia (CAOP2012)

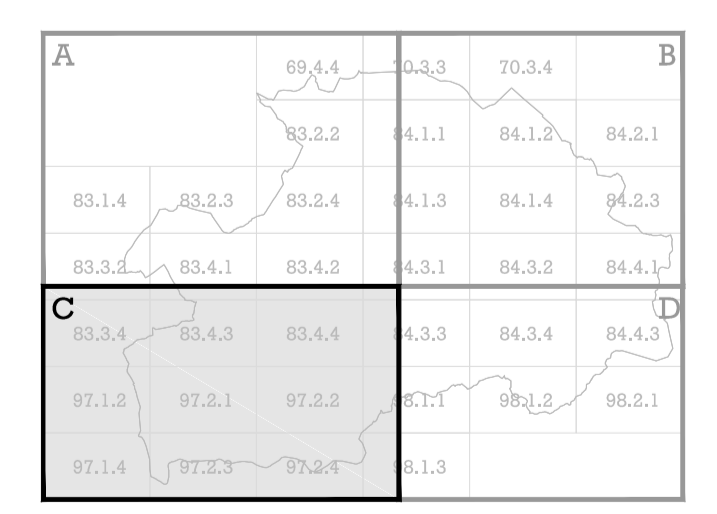

PLANO DIRETOR MUNICIPAL DE VILA NOVA DE FAMILIÇÃO
PLANTA DE COMPROMISSOS

ESCALA 1/25.000 DATA fevereiro 2015

BASE CARTOGRAFICA
 Serviço Geográfico do Exército - Carta Militar de Portugal
 de Portugal
 Instituto Geográfico Nacional - Carta Militar de Portugal
 de Portugal
 Serviço Geográfico do Exército - Carta Militar de Portugal
 de Portugal
 Instituto Geográfico Nacional - Carta Militar de Portugal
 de Portugal

ELABORAÇÃO
 Eng.º António José de Sousa
 Eng.º António José de Sousa
 Eng.º António José de Sousa
 Eng.º António José de Sousa

REVISÃO
 Eng.º António José de Sousa
 Eng.º António José de Sousa
 Eng.º António José de Sousa
 Eng.º António José de Sousa

APROVAÇÃO
 Eng.º António José de Sousa
 Eng.º António José de Sousa
 Eng.º António José de Sousa
 Eng.º António José de Sousa

Câmara Municipal de Vila Nova de Famalicão
 Rua da República, 100 - 4800-103 Vila Nova de Famalicão
 Telefone: 253 61 10 00 Fax: 253 61 10 01
 E-mail: cm.famalicao@cmf.famalicao.pt
 Website: www.cm.famalicao.pt

