

# AGENDA FAMALICÃO JULHO'20

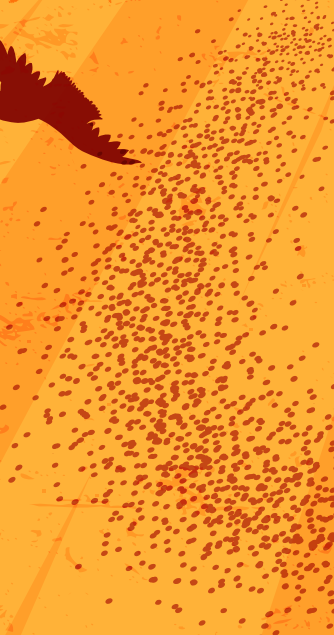



municipio\_de\_famalicao



Instagram

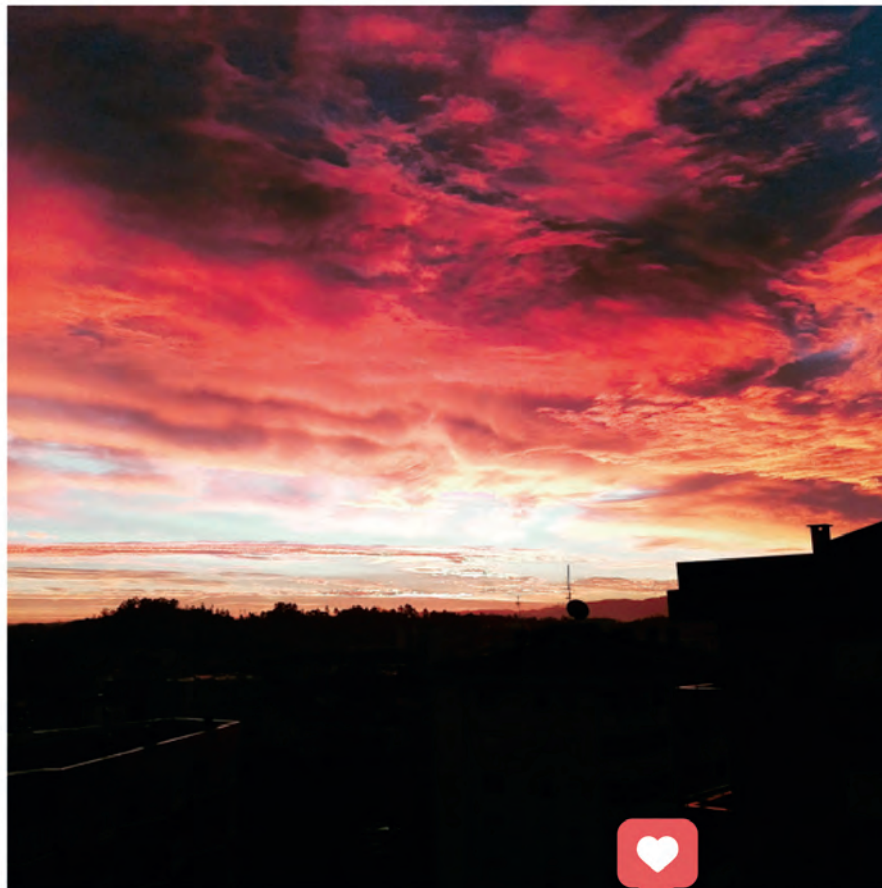

**DIRETOR** PAULO CUNHA  
**EDITOR** JOSÉ AGOSTINHO PEREIRA  
**COORDENAÇÃO DE CONTEÚDOS** SANDRA SOUSA  
**DESIGN E PAGINAÇÃO** THERESA CAMPOS  
**FOTOGRAFIA** ANTÓNIO FREITAS E DIANA CORREIA  
**PROPRIEDADE** CÂMARA MUNICIPAL DE VILA NOVA DE FAMILIÇÃO  
**IMPRESSÃO** TIPOGRAFIA MOTA E FERREIRA  
**TIRAGEM** 15 000 EXEMPLARES  
**DISTRIBUIÇÃO GRATUÍTA**  
**PERIODICIDADE** MENSAL

EVENTUAIS ALTERAÇÕES NA PROGRAMAÇÃO E CALENDÁRIO CONSTANTES NESTA AGENDA CULTURAL DE VILA NOVA DE FAMILIÇÃO SÃO DA RESPONSABILIDADE DOS PROMOTORES DAS INICIATIVAS. ENVIO DE INFORMAÇÃO ATÉ AO DIA 06 DO MÊS ANTERIOR.

SE PRETENDE RECEBER A AGENDA FAMILIÇÃO EM SUA CASA ENVIE UM EMAIL COM O SEU NOME E MORADA COMPLETA PARA:  
AGENDACULTURAL@FAMALICAO.PT

MAIS INFORMAÇÕES EM [WWW.FAMALICAO.PT](http://WWW.FAMALICAO.PT)



**SEGUE O MUNICÍPIO NO INSTAGRAM**  
PARA VERES FOTOS E VÍDEOS  
E DESCOBRE PORMENORES QUE VAIS ADORAR.

# anima-te

Nos últimos meses vivemos dias atípicos, inesperados, inclusivamente preocupantes com a pandemia da Covid 19. Alteraram-se rotinas, tanto profissionais como sociais, para proteção do bem maior que é a nossa saúde individual e coletiva. Passada a fase do confinamento, é altura de regressarmos à normalidade possível, com todas as regras e cuidados que o problema exige. Somos seres sociais e precisamos da interação com os outros, através das dinâmicas culturais, educativas e desportivas para crescermos em substância e nos sentirmos bem connosco próprios e com quem nos rodeia.

O regresso da agenda de eventos do município de Vila Nova de Famalicão, ainda por cima em edição renovada, é, por isso, uma grande notícia. Representa o retorno à dinâmica comunitária do nosso concelho, com propostas vastas e de qualidade para todos os públicos e realizadas com todas as condições de segurança exigidas pela Direção Geral de Saúde.

O programa Anima-te, vai conjugar desporto, cultura, lazer, gastronomia e educação ao longo dos meses de Julho, Agosto e Setembro. Sabemos que este é um verão diferente e que muitos famalicenses vão ter as suas rotinas de férias alteradas. Não queremos que isso seja motivo para desânimo, e vamos procurar criar bons motivos para que a frase “faça férias cá dentro” possa ser seguida por muitos famalicenses. Um bom verão para todos!

Paulo Cunha  
Presidente da Câmara Municipal



# ANTÓNIO OLAIO

---

## DESTERRADO

8 FEV. | 28 AGO. '20

ALA DA FRENTE  
GALERIA MUNICIPAL  
VN FAMILICÃO

EXPOSIÇÃO  
PROLONGADA ATÉ  
28 DE AGOSTO 2020







# música

## **RODRIGO REBELO DE ANDRADE**

**SEXTA 03 - 19H00 | PARQUE DA DEVESA**

ENTRADA GRATUITA

Rodrigo Rebelo de Andrade tem 38 anos, é arquiteto e fadista. Pertence a uma família de fadistas e desde sempre que teve contacto com o fado cantado pela voz da sua mãe, Teresa Siqueira e pela sua irmã, Carminho. Concilia a sua profissão de arquiteto com a sua paixão e interesse pela música e pelo fado.

**Programa Anima-te**



# KATIA GUERREIRO

**SÁBADO 04 - 19H00 | PARQUE DA DEVESA**

ENTRADA GRATUITA

O novo álbum que Katia Guerreiro está a apresentar ao vivo chamase, inevitavelmente, "Sempre" e volta a surpreender com um trunfo inesperado: a produção sábia, cirúrgica e imaculada de José Mário Branco. "Sempre" foi gravado com a participação dos seus músicos, companheiros de tantas viagens e aventuras pelo mundo fora naquela que é a sua principal missão. Pedro de Castro e Luís Guerreiro nas guitarras portuguesas, João Mário Veiga e André Ramos nas violas de fado e Francisco Gaspar na viola baixo.

**Programa Anima-te | Festival de Fado**



# DOMENICO LANCELLOTTI

**DOMINGO 05 - 19H00 | PARQUE DA DEVESA**

ENTRADA GRATUITA

O concerto consiste num apanhado de músicas que integram os 3 discos autorais de Domenico, incluindo algumas canções ainda inéditas. Banda composta por Domenico Lancellotti- voz, guitarra, mpc. João Herbetta- Guitarra. Ricardo Dias Gomes- baixo. Zé SP-teclas. Sami- bateria.

**Programa Anima-te**

# NOISERV

**SEXTA 10 - 19H00 | PARQUE DA DEVESA**

ENTRADA GRATUITA

Noiserv, multi-instrumentista a quem já chamaram “o homem-orquestra” ou “banda de um homem só”, conta no seu currículo com o bem sucedido disco de estreia “One Hundred miles from thoughtlessness” [2008], o EP “A day in the day of the days” [2010] e o galardoado “Almost Visible Orchestra” que foi distiguído como melhor disco de 2013 pela Sociedade Portuguesa de Autor

**Programa Anima-te | Devesa Sunset**

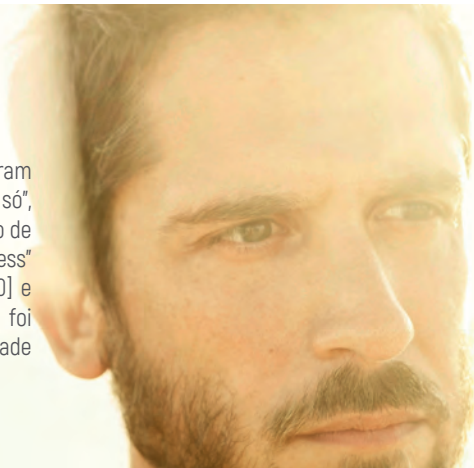

# SONS DO MINHO

**SÁBADO 11 - 19H00 | PARQUE DA DEVESA**

ENTRADA GRATUITA

O grupo Sons do Minho, de Viana do Castelo, é constituído por oito jovens músicos que, desde Fevereiro de 2010, baseiam a sua proposta artística num repertório de temas originais (alguns deles tendo por base o cancionero popular português), bem como as características cantigas ao desafio ou desgarradas.

**Programa Anima-te**



# NUNO CAMPOS QUARTETO

**DOMINGO 12 - 19H00 | PARQUE DA DEVESA**

ENTRADA GRATUITA | DURAÇÃO 90MIN

Nuno Campos- Contrabaixo, Miguel Meirinhos- Piano, Ricardo Coelho-Bateria, José Pedro Coelho- Saxofon

**Programa Anima-te | Porta Jazz**



# MÁRCIA

**SEXTA 17 - 19H00 | PARQUE DA DEVESA**

ENTRADA GRATUITA

Márcia é seguramente um dos talentos maiores da composição em língua portuguesa. Os seus discos atestam isso mesmo. Início com o EP "A Pele que Há em Mim", seguiu-se "Dá", "Casulo", "Quarto Crescente" e "Vai e Vem", editado em 2018. No presente, Márcia apresenta um espectáculo impactante em que as suas canções são pautadas por uma narrativa de luz muito personalizada.

**Programa Anima-te | Devesa Sunset**



## MARIA DO SAMEIRO

**SÁBADO 18 - 19H00 | PARQUE DA DEVESA**

ENTRADA GRATUITA

Nasceu a 21 de Março a sonhar ser cantora e é essa profissão que exerce há 3 décadas. Está portanto a celebrar 30 anos de carreira! Artista de variedades, tanto interpreta a música popular portuguesa como o Fado e inclusive já passou pelo teatro, pela mão do conceituado Filipe La Féria. Nasceu em Matosinhos mas reside em Famalicão.

**Programa Anima-te**



# THE KUIT KUNE DO

**DOMINGO 19 - 19H00 | PARQUE DA DEVESA**

ENTRADA GRATUITA

André Silva Guitarra, Composição - António Pedro Neves, Guitarra - Eurico Costa, Guitarra - Francisco Rua  
Guitarra Virgílio da Silva, Guitarra - João Próspero, Baixo - Diogo Silva Bater

**Programa Anima-te | Porta Jazz**



# TIAGO NACARATO

**SEXTA 24 - 19H00 | PARQUE DA DEVESA**

ENTRADA GRATUITA

Tiago Nacarato é um cantautor português com raízes brasileiras e com um contacto com a música desde cedo.

Em 2020 participa no Festival RTP da Canção como compositor, com o tema "Passe-Partout", interpretado por Bárbara Tinoco.

**Programa Anima-te | Devesa Sunset**



# BENJAMIM

**SEXTA 31 - 19H00 | PARQUE DA DEVESA**

ENTRADA GRATUITA

O escritor de canções que passou quatro anos radicado em Londres voltou para Portugal em 2013 para compor "Auto Rádio", um trabalho em busca das histórias que não existem em mais parte nenhuma do mundo.

**Programa Anima-te | Devesa Sunset**

# PATRÍCIA COSTA

**SÁBADO 25 - 22H00 | PARQUE DA DEVESA**

ENTRADA GRATUITA

Naquele que é o mais simbólico e emotivo "regresso" da sua carreira, Patrícia Costa volta a casa - ao palco, à vivência fadista e, não menos importante, à terra e às pessoas que a acompanham desde os seus primeiros passos na música.

A 7ª edição do Festival de Fado recebe neste dia um concerto em jeito de evocação das vivências musicais da fadista, quase um álbum de memórias musicais, recheado de estórias e antigas.

Famalicão será Casa do Fado, Casa como nunca deixou de ser.

**Programa Anima-te | Festival de Fado**

## BYRD SNO

**SÁBADO 25 - 21H30 | CASA DA JUVENTUDE**

Byrd Sno é uma banda residente em Vila Nova de Famalicão, que proporciona viagens mentais através de sons produzidos com diversos instrumentos, vozes e samples, oferecendo diferentes tipos de sensações a cada ouvinte. "Beyond the Irreversible", o primeiro álbum da banda, foi gravado no ano de 2019 em Berlim, tendo sido lançado em 2020 em formato digital

**Programa Anima-te | Casa da Juventude**



## TERRA BATIDA

**SÁBADO 25 - 21H30 | CASA DA JUVENTUDE**

Os Terra Batida são uma banda portuguesa oriunda de Vila Nova de Famalicão formada pelos músicos André Silvestre, João Robim, Luís Poças e Pedro Lima.

Formada no ano de 2015, a banda tem caminhado, com sucesso, por vários géneros musicais como o folk, o indie rock e a música ligeira portuguesa.

**Programa Anima-te | Casa da Juventude**







# SALVADOR SOBRAL

**DOMINGO 26 - 19H00 | PARQUE DA DEVESA**

Salvador Sobral é um músico e compositor português.

Viveu nos EUA, em Maiorca e Barcelona, onde estudou Jazz durante 2 anos na prestigiada escola Taller de Músics. Ao longo deste período criou vários projectos musicais, compôs as suas próprias canções e foi formando a sua identidade musical.

Em 2016, já de regresso a Portugal, lança o seu primeiro álbum a solo Excuse me.

Em 2017 participa no Festival da Canção onde interpreta a canção Amar pelos Dois, de autoria de Luísa Sobral, que viria a valer-lhe a vitória no Festival da Eurovisão, no mesmo ano, com a pontuação mais alta de sempre.

Desde então tem sido distinguido com vários prémios e menções e muito aclamado pela imprensa nacional e internacional.

No início de 2019 lança o segundo álbum em nome próprio, Paris, Lisboa, que o tem levado numa extensa digressão pelo mundo fora e por Portugal.

Programa Anima-te | Jazz na Caixa



## A HISTÓRIA DE OLIVER TWIST

**QUINTA 02, SEXTA 03 E SÁBADO 04 - 21H30**  
**GRANDE AUDITÓRIO | CASA DAS ARTES**

ENTRADA €3 | ESTUDANTES, CARTÃO QUADRILÁTERO E SENIORES (A PARTIR DE 65 ANOS): €1,5 | CLASSIFICAÇÃO: M/6 | DURAÇÃO: 60 MIN

É com esta adaptação da obra "Oliver Twist" de Charles Dickens, que o Baú dos Segredos comemora o seu décimo terceiro aniversário, ao serviço da cultura famalicense.

Ficha técnica: Adaptação, encenação e cenografia: João Regueiras | Elenco: Alunos das classes A e B do Baú dos Segredos | Assistência de Encenação: Débora Lopes, Ana J. Regueiras e Tiago Regueiras | Direcção Musical: Rui Mesquita | Participação Especial: Maria Gil Alves, Ema Costa, Lara Domingues, Mariana Rodrigues, Ana Carolina Carvalho, Beatriz Macedo, Joana Pinheiro, Maria Dias e Sara Faria | Figurinos e Caracterização: Cármen Regueiras e Emília Silva | Luz e Som: Equipa Técnica da Casa das Artes de Famalicão | Produção:

**Programa Casa das Artes**



# INFERNO

(CÍRCULO VII, CÍRCULO VIII, CÍRCULO IX), A PARTIR DE DIVINA COMÉDIA DE DANTE ALIGHIERI

**QUINTA 23, SEXTA 24 E SÁBADO 25 - 21H30 | GRANDE AUDITÓRIO - CASA DAS ARTES**

ENTRADA €4 | ESTUDANTES, CARTÃO QUADRILÁTERO E SENIORES (A PARTIR DE 65 ANOS): €1,5 | CLASSIFICAÇÃO: M/16 | DURAÇÃO: 40 MIN

E, de súbito, a pandemia. Um Hades em modalidade vírica que nos levou um Shakespeare e nos trouxe um Alighieri. Ao corcunda Ricardo, o terceiro desse nome, que se queixava do Inverno de paz que se abatia sobre a sua Inglaterra, vimos agora contrapor um Dante, autor e personagem confundidos num mesmo corpo literário que, ainda que do Inferno não se queixe propriamente, não obstante o vê abatido sobre o mundo todo. Um pouco como nós com estas nossas máscaras. As literais e as figuradas.

Ficha técnica: Texto: A partir da Divina Comédia de Dante Alighieri | Tradução: Vasco Graça Moura | Encenação, Dramaturgia, Co-Desenho de Luz: Pedro Galiza | Assistência de Encenação, Apoio à Dramaturgia: Inês Simões Pereira | Desenho de Cenografia, Co-Desenho de Luz: Pedro Morim | Desenho de Som: Sofia Fernandes | Desenho de Figurinos: Paula Cabral | Registo de Vídeo: Rui Bezerra | Fotografia de Cena: Nelson D'Aíres | Cabelos: José Resende | Direção de Produção: Glória Cheio | Produção: Pedro Barbosa

Encenação de Pedro Galiza | Coprodução: Casa das Artes de Famalicão e ACE Escola de Artes de Famalicão - Alunos do 3º ano do Curso Profissional de Artes do Espetáculo-Interpretação.

**Programa Casa das Artes**



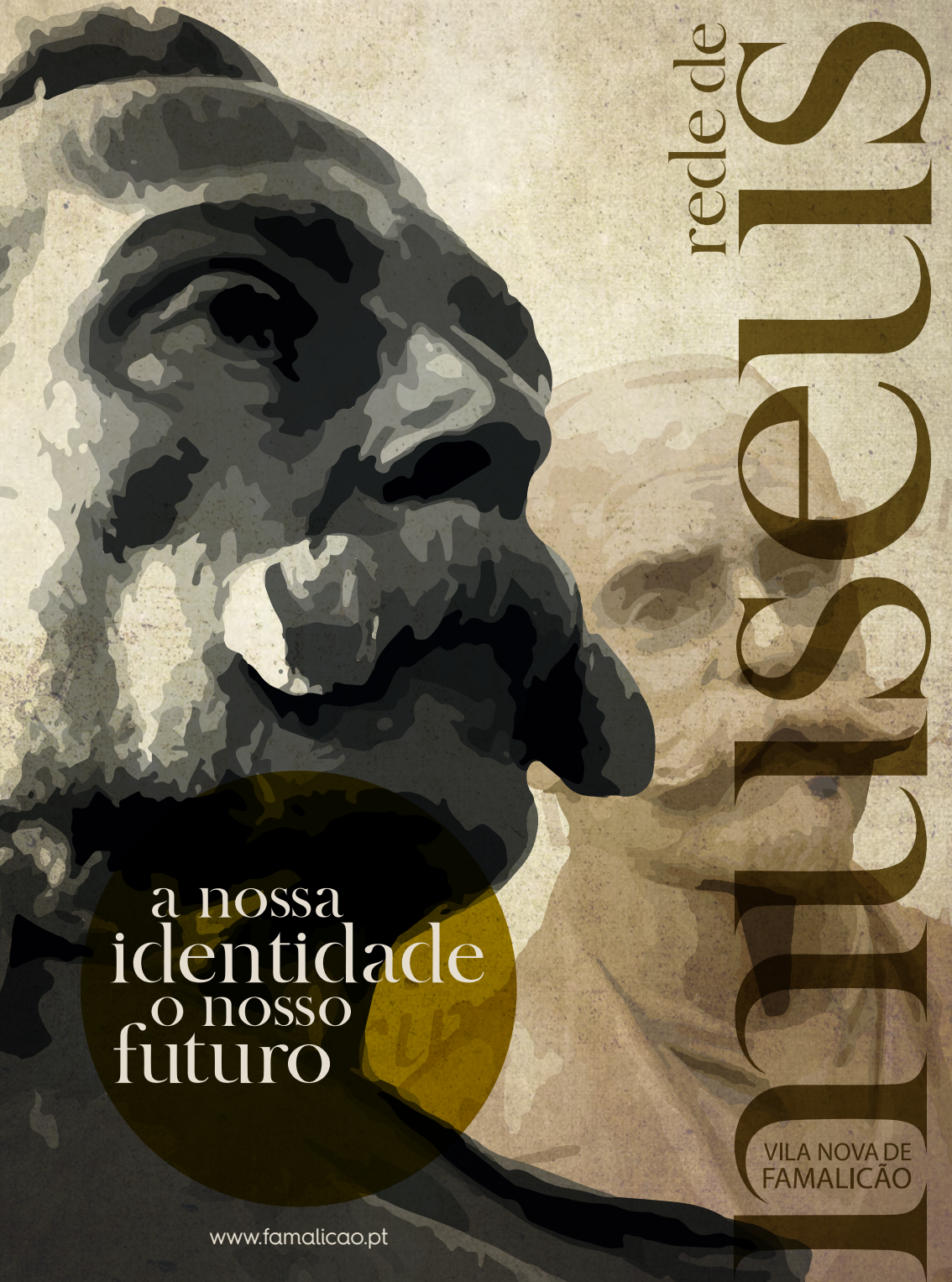

rede de

# FAMILICÃO

a nossa  
identidade  
o nosso  
futuro

VILA NOVA DE  
FAMALICÃO

[www.famalicao.pt](http://www.famalicao.pt)



# HISTÓRIAS DO TIO ALBERTO

**SÁBADO 25 - 19H00 E DOMINGO 26 - 10H30 | PRACETA D. ALZIRA DANTAS MACHADO**

ENTRADA GRATUITA | PÚBLICO ALVO: GERAL | LOCAL: PRACETA D. ALZIRA DANTAS MACHADO (TRASEIRAS DO ARQUIVO MUNICIPAL ALBERTO SAMPAIO E MUSEU BERNARDINO MACHADO)

Através da magia, das cores, do encanto da música e dos sons, mostra-se, de forma muito divertida, como foi a vida dessa grande personalidade do século XIX, Alberto Sampaio. Um ilustre famalicense que deu nome ao Arquivo Municipal de Famalicão.

**Teatro de Marionetas**

## CIRCO CONTEMPORÂNEO

**28 A 31 JULHO - 21H30 | CASA DAS ARTES | GRANDE AUDITÓRIO**

ENTRADA €4 | PARA ESTUDANTES, CARTÃO QUADRILÁTERO E SENIORES (A PARTIR DE 65 ANOS) €2

Apresentação do primeiro trabalho profissional dos Alunos Finalistas do Instituto Nacional de Artes do Circo/Circo contemporânea.

### Dia 28

#### **Solo 1, POSTERO**

Intérprete Criador(a): Pedro Matias (Portugal),

#### **Solo 2, LIBERTAD, PRIMERA Y ULTIMA**

Intérprete Criador(a): Jeff Cruz (Venezuela)

#### **Solo 3, BRUSH YOUR FEARS**

Intérprete Criador(a): Martina Mugheddu (Itália)

#### **Solo 4, QUIET, PARADO**

Intérprete Criador(a): Pietro (Itália)

### Dia 29

#### **SOLO 1, SI YO FUESE PEZ LUNA**

Intérprete Criador(a): Santiago Sierra (Espanha)

#### **SOLO 2, Á PÁTRIA BOBA**

Intérprete Criador(a): Edilberth Martinez (Colômbia)

#### **SOLO 3, VIA**

Intérprete Criador(a): Pablo Melo (Chile)

#### **SOLO 4, NO APARECE MI NOMBRE...**

Intérprete Criador(a): Clara Bernet (Espanha)

### Dia 30

#### **SOLO 1, DESCONCERTADO**

Intérprete Criador(a): Román Díaz (Espanha)

#### **SOLO 2, NHA IDENTIDADE**

Intérprete Criador(a): Gaspar Ribeiro (Cabo Verde)

#### **SOLO 3, SOBREVIVENDO**

Intérprete Criador(a): Felipe Contreras (Chile)

#### **SOLO 4, ANTES DE TIEMPO**

Intérprete Criador(a): Duvan Jimenez (Colômbia)

### Dia 31

#### **SOLO 1, ALÉM-CORPO**

Intérprete Criador(a): Chiara Capparelli (Itália)

#### **SOLO 2, EL ÚLTIMO OTRO LADO**

Intérprete Criador(a): Amaya Goñi (Espanha)

#### **SOLO 3, POLICROMIA**

Intérprete Criador(a): Alexandra Mateus (Portugal)

#### **SOLO 4, O OBVIO QUE NÃO É**

Intérprete Criador(a): Miguel Brás (Portugal)





# Cinebrna



## **VARIAÇÕES** DE JOÃO MAIA

**QUARTA 08 - 22H00 | PARQUE DA DEVESA**

ENTRADA GRATUITA | TÍTULO ORIGINAL: VARIAÇÕES (PORTUGAL, 2019)

| INTERPRETAÇÃO: SÉRGIO PRAIA, FILIPE DUARTE, JOSÉ RAPOSO,  
TERESA MADRUGA | CLASSIFICAÇÃO M/12

Variações retrata a vida de António Ribeiro, barbeiro e figura da movida lisboeta no final dos anos 70, perseguindo o seu sonho de se tornar cantor e compositor, apesar de não saber uma nota de música. O filme foca o processo de transformação na persona de António Variações, artista excêntrico e popular cuja carreira fulgurante foi interrompida pela sua morte em 1984.

Programa Anima-te | Cinema Paraíso

# MR. LINK DE CHRIS BUTLER

**QUARTA 15 - 22H00 | PARQUE DA DEVESA**

ENTRADA GRATUITA | TÍTULO ORIGINAL: MISSING LINK [EUA/CANADÁ, ANIMAÇÃO, 2019] | IVOZES (VERSÃO PORTUGUESA): CÉSAR MOURÃO, RAQUEL TAVARES, FERNANDO LUÍS | CLASSIFICAÇÃO M/6



Farto de levar uma vida solitária, no Noroeste do Pacífico, Mr. Link recruta o audaz explorador Sir Lionel Frost para o guiar numa viagem em busca dos seus primos, há muito perdidos, no mítico vale de Shangri-La. Juntamente com a aventureira Adelina Fortnight, o destemido trio de exploradores enfrenta perigos incontáveis, enquanto viaja até aos confins do mundo para ajudar o seu novo amigo. Mr. Link é a mais recente produção de um dos inovadores estúdios de animação em stop motion, a Laika.

Programa Anima-te | Cinema Paraíso | Org. Cine clube de Joane

**THE PANCAKES HOUSE DE RITA CASTRO**

**A CHOISE OF THREE DE FILIPA SILVA**

**ESTRANHA LIGUAÇÃO DE MARIA ANA MARQUES**

**O JARDIM DE BRUNO MOREIRA**

**RAFEIRO DE CÁTIA SILVA**

**SÁBADO 18 - 21H30 | CASA DA JUVENTUDE**

ENTRADA GRATUITA | LOTAÇÃO MÁXIMA: 30 PESSOAS

Cinema ao ar livre, com a presença dos realizadores (famalicense), para incentivar os jovens a continuarem a partilhar a experiência de ver um filme.

Programa Anima-te | Summer Filme Sessions





2020 FESTIVAL DE CINEMA JOVEM DE FAMILIÇÃO 11 ▶ 07  
MAI NOV

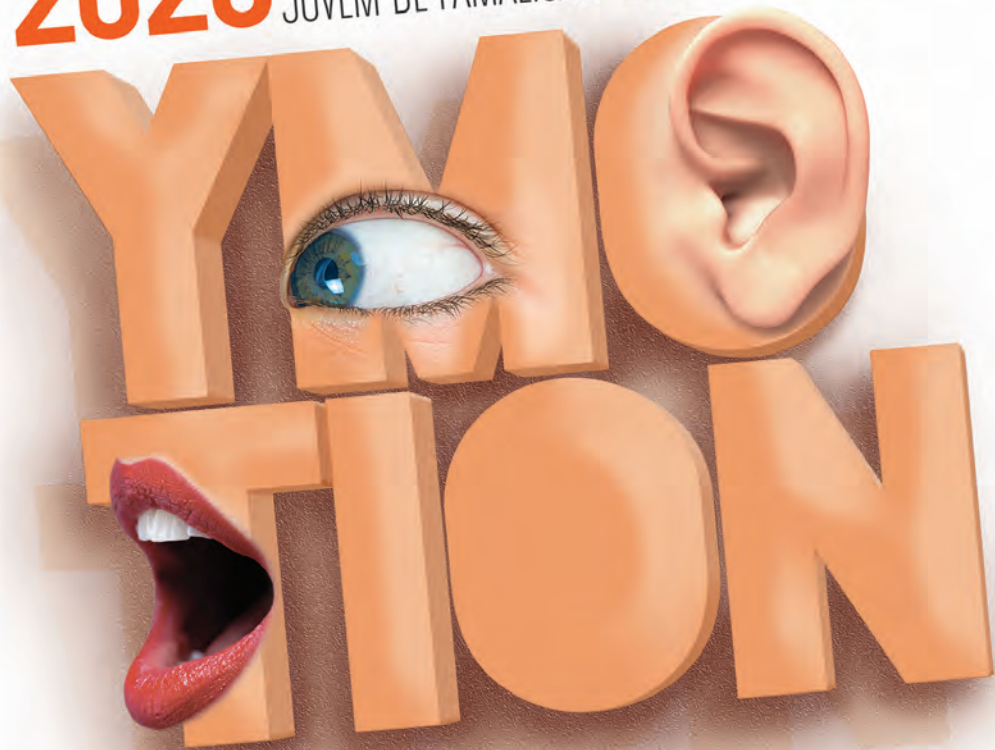

ORGANIZAÇÃO:



WWW.YMOTION.ORG

ABERTAS  
SUBMISSÕES DE FILMES  
DEADLINE 06 OUT

APOIOS INSTITUCIONAIS:



PARCEIROS:



10 NOMEAÇÕES ÓSCARES®  
INCLUINDO  
MELHOR FILME  
DO REALIZADOR DE 007: SKYFALL



# 1917

DE SAM MENDES

**QUARTA 22 - 22H00 | PARQUE DA DEVESA**

ENTRADA GRATUITA | TÍTULO ORIGINAL: 1917 (GRÃ-BRETANHA/EUA, 2019) | INTERPRETAÇÃO: ANDREW SCOTT, BENEDICT CUMBERBATCH, COLIN FIRTH | CLASSIFICAÇÃO M/12

No auge da Primeira Guerra Mundial, dois jovens soldados britânicos, Schofield e Blake, recebem uma missão aparentemente impossível. Numa corrida contra o tempo, têm de atravessar território inimigo e entregar uma mensagem que impedirá um ataque letal contra centenas de soldados, entre eles o irmão de Blake. Vencedor dos Globos de Ouro nas categorias de Melhor Drama e Realizador, 1917 foi nomeado para dez Óscares.

Programa Anima-te | Cinema Paraíso

## A GENERAL

**SEXTA 24 | CASA DE CAMILO**

ENTRADA GRATUITA | CLYDE BRUCKMAN, BUSTER KEATON | ELENCO: BUSTER KEATON, MARION MACK, GLEN CADVENDER

Johnnie é apaixonado pela sua locomotiva, a General, e também pela bela Annabelle Lee. Quando a Guerra Civil Americana tem início, ele é dispensado como combatente por considerarem que seria mais útil como maquinista. Porém, Annabelle, seu irmão e o pai passam a considerá-lo um covarde, dado o facto de não ser convocado como soldado para os campos de batalha. Entretanto, a General é roubada e Annabelle raptada por espões da União. Johnnie tem de ir em socorro das suas amadas, para as resgatar.

Programa Anima-te | Cine-Esplanada



## AMARCORD

**SÁBADO 25 | CASA DE CAMILO**

ENTRADA GRATUITA | FERDERIC FELLINI | ELENCO: MAGALI, BRUNO ZANIN, PUPPELLA MAGGIO

Uma altiva mulher de vermelho que atrai piropos e ateia paixões. O amplo decote de uma vendedora que desperta as fantasias de um grupo de adolescentes. Um tio deficiente que se refugia numa árvore e grita ao mundo, "Quero uma mulher!".

Amarcord, que significa «eu recordo-me», é um olhar vivo e jocoso que Fellini deitou sobre alguns jovens muito parecidos com aquele que ele próprio em tempos já fora. Numa pequena aldeia italiana nos anos trinta, as hormonas dos jovens adolescentes estão a ferver. A família, a igreja e as amigas põem à prova o amor e a lealdade. O Fascismo não tardará a se instalar.

Programa Anima-te | Cine-Esplanada



# desporto



## MOVE-TE

### QUARTA 01 A SEXTA 31

O programa de desporto ao ar livre está de regresso a Famalicão com as condições impostas pela situação epidemiológica da COVID-19. O que não impede um calendário intenso e abrangente, no âmbito do programa Anima-te para que todos fiquem em forma.

As aulas e atividades fitness decorrerão ao **ar livre, no parque da Devesa e nas freguesias aderentes** sendo diversificadas.

## FREGUESIAS

### SEGUNDA

20H00 | ALAMEDA DA IGREJA | SEIDE S. PAIO

21H00 | CASA DE ESMERIZ | ESMERIZ

21H00 | MONTE S. CATARINA | CABEÇUDOS

### TERÇA

20H00 | L. NOSSA SRA. DO AMPARO | VERMOIM

21H00 | AV. RIO VEIRÃO | RIBEIRÃO

### QUARTA

19H30 | JUNTA DE FREGUESIA | NINE

21H00 | PRAIA FLUV. ARNOSO STA. EULÁLIA | ARNOSO

21H00 | PASSAL ARNOSO STA. MARIA

21H00 | PQ. RUIVANENSE ATLÉTICO CLUBE | RUIVÃES

### QUINTA

20H00 | ADRO DA IGREJA DE RIBA AVE | RIBA AVE

21H00 | JUNTA DE FREGUESIA | SEIDE S. MIGUEL

### SEXTA

20H00 | PARQUE LAZER | CARREIRA/BENTE

21H00 | AV. RIO VAIRÃO | RIBEIRÃO

21H00 | PQ DA CORREDOURA | NOVAIS

19H30 | PQ DA RIBEIRA | JOANE

### SAB

10H30 | P. STA. MARINHA | MOGEGE

11H00 | PQ DA RIBEIRA | JOANE





## CIDADE

### PARQUE DA DEVESA

SEGUNDA A SEXTA - 19H30 E ÀS 20H15

ENTRADA GRATUITA | LOTAÇÃO MÁXIMA: 15  
PESSOAS (POR QUESTÕES DE SEGURANÇA  
RELACIONADAS COM A PANDEMIA) | DURAÇÃO  
30 MIN

## AULA DE PILATES CLÍNICO

DOMINGO 12 E 26 - 10H00 E 15H00 | PARQUE  
DA DEVESA

PARCERIA CO CLÍNICA NEURODOR COM FLISBELA PAIXÃO

O Pilates Clínico é uma forma de atividade física terapêutica que promove o fortalecimento dos músculos que suportam o pelvis e a coluna, contribuindo para uma postura saudável e movimento natural. Venha conhecer mais sobre este método de exercício terapêutico e sentir os seus benefícios.

Programa Parque da Devesa

## DOR LOMBAR CRÔNICA FATORES DE RISCO

SÁBADO 18 - 15H30 | PARQUE DA DEVESA

PARCERIA CO CLÍNICA NEURODOR COM TIAGO FREITAS

Programa Parque da Devesa





2 A 5 JUL. '20  
VN FAMILICÃO  
FRANCESINHA  
WWW.FAMALICAO.PT



DIAS À  
MESA

# exposições

## DESTERRADO

ATÉ 28 JULHO | GALERIA MUNICIPAL ALA DA FRENTE

Uma Performance apresentada no Museu Soares dos Reis no Porto, levou António Olaio a estabelecer uma relação com a escultura O Desterrado do Soares dos Reis, onde aparecia de fraque numa oposição à nudez da escultura e num questionar dos territórios e das relações que se estabelecem neste meio com as obras. Esta exposição dá continuidade ao trabalho desenvolvido pelo artista numa reflexão iniciada em 2017.

Nesta exposição temos a presença da pintura, do vídeo e do desenho, num possível equilíbrio que nos levará a questionar o espaço e a nossa presença nele, assim como a nossa relação com o entendimento da arte. Quem observa quem? Quem fica desterrado?

Programa Rede de Museus



## LIGADOS EM REDE MUSEUS DE V. N. FAMALICÃO

**01 JULHO A 05 AGOSTO | MUSEU BERNARDINO MACHADO**

ENTRADA GRATUITA | HORÁRIO: TERÇAS A SEXTAS DAS 10H00-17H30 E SÁBADOS E DOMINGOS DAS 17H30 | SITE: WWW.BERNARDINOMACHADO.ORG | EMAIL: MUSEU@BERNARDINOMACHADO.ORG

Trzeze museus da Rede de Museus de Famalicão integraram um projeto cultural dinamizado pela Fundação Cupertino de Miranda, que se traduziu na apresentação destes espaços através da ilustração de 13 artistas, como: André Faria; Alex Gozblau; André Carrilho; Bárbara R; Cátia Vidinhas; Cristina Sampaio; Esgar Acelerado; Mantraste; Mariana, a Miserável; Marta Madureira; Nicolau; Patrícia Figueiredo; Tiago Manuel.

**Programa Rede de Museus**

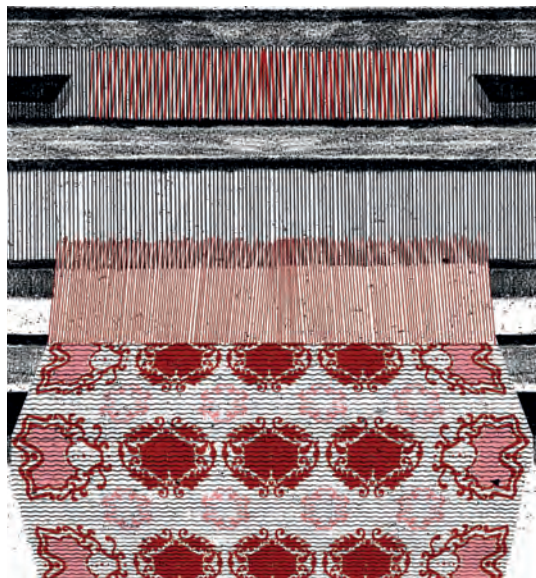

## DE QUANDO HERDAS A TUA INFÂNCIA

ANA PAULA CARVALHO

**ATÉ 30 DE SETEMBRO | FOYER | CASA DAS ARTES**

ALADAFRENTEGALERIA@FAMALICAO.PT

Que aventuras vivemos em criança? Quem não olhou para o céu e criou uma história com uma nuvem ou com um pau apanhado do chão que de imediato se tornou um belo brinquedo?

Onde e como estão essas memórias/património da criança que fomos [somos]? Onde está esse estado puro de ver e viver? Essa criatividade primordial por excelência, onde está? Ana Paula Carvalho, Janeiro de 2020

**Programa Casa das Artes**



## 50 ANOS DO ROTARY EM FAMALICÃO

**ATÉ 13 DE SETEMBRO | CASA DO TERRITÓRIO**

ENTRADA GRATUITA | EXPOSIÇÃO TEMPORÁRIA | HORÁRIO: SEGUNDA A QUINTA: 09H30-13H00 E 14H00-17H30. DOMINGO 14H30 ÀS 18H30 | CASADOTERRITORIO@FAMALICAO.PT | 252 374 184

No ano em que o Rotary Club de V.N. de Famalicão assinala o seu cinquentenário, esta Exposição integra o programa de comemorações e pretende apresentar à comunidade o seu percurso e atividade ao longo deste período, no nosso Concelho.

**Programa Casa do Território**



## MARATONA FOTOGRÁFICA DE FAMILIÇÃO 2019

**ATÉ 27 DE JULHO | GALERIA DA CASA-MUSEU SOLEDADE MALVAR**

ENTRADA GRATUITA | ORGANIZAÇÃO: CASA-MUSEU SOLEDADE MALVAR

Os trabalhos patentes nesta exposição são os vinte e sete os trabalhos vencedores da 8ª edição da Maratona Fotográfica de V. N. de Famalicão. Esta edição teve como objetivo dar a conhecer momentos e pormenores da nossa cidade, do Mosteiro de Landim à Casa Museu de Camilo Castelo Branco. O Júri do concurso composto pelos fotógrafos Carlos Alberto Cardoso, Mestre Homem Cardoso e José Carlos Oliveira, atribuíram o 1º prémio a Ângela Soraia Barbosa Oliveira, de Braga; 2º Prémio a Carlos Manuel Alves Carneiro, de V. N. de Famalicão e o 3º prémio a Hélder Emanuel Gonçalves Barbedo, de Braga.

**Programa Rede de Museus**



## SE OS OBJETOS FALASSEM

**DE 04 DE JULHO A 15 DE SETEMBRO  
MUSEU DE ARTE SACRA DA CAPELA DA LAPA**

ENTRADA GRATUITA | HORÁRIO: QUINTAS ÀS 15H00 |  
MUSEUARTESACRA@FAMALICAO.PT

Coisas simples que guardam memórias das nossas vidas. Histórias que só nós conhecemos. O mesmo se passa com os objetos dos museus. Eles foram o objeto de alguém que tinha uma história para contar. Será que conseguimos descobrir, pelo menos parte dessa história?

**Programa Rede de Museus**



## MAR DE PLÁSTICO

**JULHO | PARQUE DA DEVESA**

ENTRADA GRATUITA | EXPOSIÇÃO ITINERANTE | HORÁRIO: SEGUNDA A QUINTA: 09H30-13H00 E 14H00-18H00. SEXTA 09H00-12H00. DOMINGO 14H30 ÀS 18H30 | SEDEVESA@FAMALICAO.PT | 252 312 700

A exposição itinerante "Mar de Plástico", organizada pela Campanha Ocean Action do CIIMAR, pretende incentivar a reflexão crítica sobre o problema do lixo marinho e a necessidade da adoção de comportamentos ambientalmente responsáveis pela população.

**Programa Parque da Devesa**





## ESTA NOSSA DEBILIDADE CAMILIANA: TRIBUTU A JOÃO BIGOTTE CHORÃO

**ATÉ 27 DE SETEMBRO | SALA DE EXPOSIÇÕES | CENTRO DE ESTUDOS CAMILIANOS | S. MIGUEL DE SEIDE**

HORÁRIO: SEGUNDA A SEXTA: 09H00-17H30. SÁBADO E DOMINGO: 10H30 - 12H30 E DAS 14H30 - 17H30.

Exposição bibliográfica e documental em homenagem ao camilianista João Bigotte Chorão, que recentemente nos deixou. Ensaísta, crítico literário e fervoroso cultor dos temas referentes a Camilo Castelo Branco, foi colaborador e participante ativo nas atividades culturais e científicas promovidas pelo Centro de Estudos Camilianos, há mais de três décadas.

**Programa Casa de Camilo**

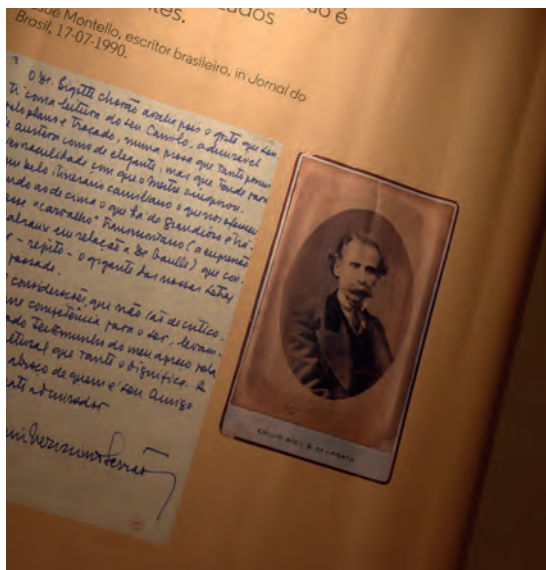

## PASSOS DE CAMILO

**ATÉ 02 DEZEMBRO | GALERIA DA CASA DE CAMILO**

HORÁRIO: TERÇA A SEXTA: 10H00-17H30. SÁBADO E DOMINGO: 10H30 - 12H30 E DAS 14H30 - 17H30.

Conjunto de 12 telas com referências a algumas das localidades com maior importância e significado na vida e na obra do romancista Camilo Castelo Branco, nomeadamente, Lisboa, Vila Real, Porto, Coimbra, Braga, Terras de Basto, Póvoa de Varzim, Vila Nova de Famalicão e Seide.

**Programa Casa de Camilo**



## TEMPO, ESPAÇO E SER: TERRITÓRIO DE V. N. FAMALICÃO

**PERMANENTE | CASA DO TERRITÓRIO**

ENTRADA GRATUÍTA | EXPOSIÇÃO PERMANENTE | HORÁRIO: SEGUNDA A QUINTA: 09H30-13H00 E 14H00-17H30. DOMINGO 14H30 ÀS 18H30 | CASADOTERRITORIO@FAMALICAO.PT | 252 374 184

O território de V.N. de Famalicão é, hoje, o resultado de uma longa evolução ao longo dos tempos. A exposição dá a conhecer as diversas áreas que compõem o território e os seus contributos para a construção de uma identidade famalicense. Os conteúdos surpreendem e estimulam ao conhecimento da nossa História. Ao visitar a Exposição, observe, aprenda, participe...e partilhe!

**Programa Casa do Território**

# roteiros

## ROTEIRO DOS PARQUES E JARDINS DA CIDADE

**01 DE JULHO A 30 AGOSTO - 10H00 | V. N. FAMILICÃO**

ENTRADA GRATUITA | INSCRIÇÕES POR EMAIL: [FAMALICAOTURISMO@FAMALICAO.PT](mailto:FAMALICAOTURISMO@FAMALICAO.PT) | 252 317 474 | MARCAÇÃO DIA E HORA COM 48 HORAS DE ANTECEDÊNCIA | MIN. 5 PARTICIPANTES MÁX 20 | LOCAL SAÍDA: LOJA DE TURISMO, PRAÇA D. MARIA II | DURAÇÃO 60 MIN.

Passeio comentado pelos Parques e Jardins da cidade, com destaque para a arte pública aí presente e para a observação das flores, dos arbustos, das árvores que compõem a paisagem dos nossos parques e jardins. Neste Roteiro propomos que nos acompanhe num passeio por estes espaços que fazem parte da nossa identidade, visitando cada lugar, compreendendo a razão da sua existência e as intenções dos homens que os idealizaram e construíram.

**Programa Anima-te**





# ROTEIRO DOS ELEMENTOS DE ARQUITETURA

01 DE JULHO A 30 AGOSTO - 17H00 | V. N. FAMILICÃO

ENTRADA GRATUITA | INSCRIÇÕES POR EMAIL: FAMILICAOTURISMO@FAMILICAO.PT | 252 317 474 | MARCAÇÃO DIA E HORA COM 48 HORAS DE ANTECEDÊNCIA | MIN. 5 PARTICIPANTES MÁX 20 | LOCAL SAÍDA: LOJA DE TURISMO, PRAÇA D. MARIA II | DURAÇÃO 60 MIN.

Passeio comentado pelas ruas da cidade, com destaque para o edificado e os elementos de arquitetura que marcam a paisagem construída da nossa cidade. Ao longo do percurso será contada a história dos edifícios na sua relação com a construção de cidade e com a vida social, económica e política do concelho.

**Programa Anima-te**





# ROTEIRO DAS ARTES NA CIDADE

**01 DE JULHO A 30 AGOSTO | TERÇAS E SÁBADOS - 10H00 | QUARTAS E QUINTAS - 17H00**

**V. N. FAMILICÃO**

ENTRADA GRATUITA | INSCRIÇÕES POR EMAIL: FAMILICAOTURISMO@FAMILICAO.PT | 252 317 474 | MARCAÇÃO DIA E HORA COM 48 HORAS DE ANTECEDÊNCIA | MIN. 5 PARTICIPANTES MÁX 20 | LOCAL SAÍDA: LOJA DE TURISMO, PRAÇA D. MARIA II | DURAÇÃO 60 MIN.

Passeio comentado pelas ruas da cidade, com destaque para os elementos de arte urbana e sua significação. As paredes e murais passaram a locais de representação de lendas, tradições, personalidades. Cada uma dessas representações artísticas merece um olhar atento e uma exploração da interpretação que nos sugere, dando-nos a conhecer elementos da história local.

**Programa Anima-te**







## DESCOBRIR CAMILO PEDDY-PAPER

**01 DE JULHO A 30 AGOSTO - 17H00 | V. N. FAMILIÇÃO**

ENTRADA GRATUITA | INSCRIÇÕES POR EMAIL: [FAMALICAOTURISMO@FAMALICAO.PT](mailto:FAMALICAOTURISMO@FAMALICAO.PT) | 252 317 474 | MARCAÇÃO DIA E HORA COM 48 HORAS DE ANTECEDÊNCIA | MIN. 5 PARTICIPANTES MÁX 20 | LOCAL SAÍDA: LOJA DE TURISMO, PRAÇA D. MARIA II | DURAÇÃO 60 MIN.

Percurso pedestre de exploração dos sítios e espaços da vida de Camilo na freguesia de São Miguel de Seide. A atividade inicia-se na receção do Centro de Estudos, onde se faz o acolhimento e o respetivo enquadramento. Aqui se distribui também a documentação contendo indicações, normas de participação, curiosidades e perguntas a que terão que responder.

**Programa Anima-te**



# SAÍDAS AOS NOSSOS RIOS O RIO NÃO SABE RECICLAR

**21 TERÇA; 23 QUINTA; 28 TERÇA; E 31 SEXTA DE JULHO - 09H00-13H00 | V. N. FAMILICÃO**

ENTRADA GRATUITA | INSCRIÇÕES POR EMAIL: [GSAMBIENTAL@FAMALICAO.PT](mailto:GSAMBIENTAL@FAMALICAO.PT) | MÁX DE 6 VOLUNTÁRIOS | LOCAL SAÍDA: MOSTEIRO DE ARNOSO

Numa atividade de participação social, os voluntários são convidados a participar na atividade “O Rio não sabe reciclar”, que consiste na recolha de resíduos existentes nas margens dos rios Guisande e Este. Será possível acompanhar “in Loco” os trabalhos de requalificação e reabilitação das suas margens.

**Programa Anima-te**







## SAÍDA DE CAMPO SEMANA DE OBSERVAÇÃO DE AVES

**SETEMBRO, 03 QUINTA A 04 SEXTA - 09H00-11H00 | 05 SÁBADO - 09H00-11H00; 18H30-19H30 E 21H30-22H00 | 06 DOMINGO 09H00-11H00 | V. N. FAMILICÃO**

ENTRADA GRATUITA | INSCRIÇÕES POR EMAIL: [PATEIRASDOAVE@FAMALICAO.PT](mailto:PATEIRASDOAVE@FAMALICAO.PT) | MÁXIMO 15 PARTICIPANTES | USO OBRIGATÓRIO DE MÁSCARA | OFERTA DE T-SHIRT

Saídas de campo para observação de aves, na Paisagem Protegida Local das Pateiras do Ave, incluindo sessões de anilhagem científica, observação e identificação de aves diurnas, escuta e identificação de aves noturnas e oficinas de construção de ninhos, e pequena palestra. Atividade dirigida, preferencialmente, aos residentes em Vila Nova de Famalicão, para apropriação social da riqueza local.

**Programa Anima-te**

# TRILHO DA CANGOSTA DO ESTEVÃO

**SÁBADO 11 JULHO - 21H00 | V. N. FAMILIÇÃO**

ENTRADA GRATUITA | INSCRIÇÕES POR EMAIL: GERALCAMILOCASTELOBRANCO.ORG | 252 309 750 | MÁX 20 | LOCAL: CASA DE CAMILO-MUSEU

O Trilho da Cangosta do Estevão, num percurso de cerca de 3km, desenha-se entre a Casa de Camilo – Museu, na freguesia de Seide, e o centro da freguesia de Landim, numa visita orientada. Ao longo do percurso é estabelecida uma forte relação entre os textos camilianos e o património arquitetónico e paisagístico das freguesias de Seide e Landim, proporcionando aos visitantes a revisitação de algumas das histórias e personagens criadas pelo romancista e, simultaneamente, a observação da paisagem e a interação com a população local.

**Programa Anima-te**







## MERCADO E ARTESANTO

**01 DE JULHO A 30 AGOSTO | SEXTA, SÁBADO E DOMINGO - 10H00 E 21H00 | PRAÇA D. MARIA II**

ENTRADA GRATUITA

Na Praça D. Maria II, teremos o Mercado & Artesanato aos fins de semana. Neste espaço privilegiado no centro da cidade, os artesãos famalicenses estarão em interação com o público, a mostrar e a vender os seus trabalhos, numa atividade que se antevê de grande valia cultural e social.

Neste contexto, serão cumpridas regras rigorosas no sentido de garantir o necessário distanciamento social, bem como as condições de segurança e higiene para todos.

**Programa Anima-te**



COVID-19

# PROTEGER FAMALICÃO

CUIDE DE SI E DOS OUTROS

**.LAVE AS MÃOS  
COM FREQUÊNCIA**

**.USE MÁSCARA**

**.RESPEITE O  
DISTANCIAMENTO  
SOCIAL**



**Famalicão**  
O SEU LUGAR

O NOSSO LUGAR

[www.famalicao.pt](http://www.famalicao.pt)



## OFICINA DE UPCICLING

**SÁBADO 04 - 16H00 | CASA DA JUVENTUDE**

A Arte de transformar lixo em luxo.

## PERFORMANCE MUSICAL

**SÁBADO 04 - 21H45 | CASA DA JUVENTUDE**

Por aluno e professores da escola de Instrumentos Portugueses da Casa da Juventude.

## AÇÃO DE SENSIBILIZAÇÃO SOBRE EXPOSIÇÃO SOLAR EXCESSIVA

**SÁBADO 11 - 18h30 | CASA DA JUVENTUDE**

Com oferta de produtos solares aos primeiros 20 participantes.

## APRESENTAÇÃO DOS CAMINHOS DE SANTIAGO A PARTIR DE FAMILICÃO

**SÁBADO 11 - 19h00 | CASA DA JUVENTUDE**

Uma breve introdução ao pedestrianismo, pela associação juvenil "Calcanetes".

## AÇÃO DE SENSIBILIZAÇÃO SOBRE ALIMENTAÇÃO SADÁVEL E AUTO CUIDADO O ANO INTEIRO

**SÁBADO 18 - 18h30 | CASA DA JUVENTUDE**

Com show cooking, por Ana Monteiro (nutricionista) e Joana Veloso (psicóloga)

## MOCKTAILS DE VERÃO+DJ

**SÁBADO 18 - 19h30 | CASA DA JUVENTUDE**

Por Mário Valério & Rui Jesus (oferta de um mocktail aos primeiros 20 participantes)



# gastromia



## DIAS À MESA

### FRANCESINHA

QUINTA 02 A DOMINGO 05

Restaurantes aderentes: Atrevidu; Barão; Casa dos Frangos de Baltar; Churrascão Sousa; Colunata; Combinação de Sabores; El Vagabundo; Forever; Marco; Neto; O Caçarola; Príncipe; Refresco.

Programa Anima-te

### BACALHAU

QUINTA 09 A DOMINGO 12

Restaurantes aderentes: Alfa; Amaury; Barão; Bisconde; Casa dos Frangos de Baltar; Casa Pêga; Churrascão Sousa; Combinação de Sabores; Dona Maria Pregaria; El Vagabundo; Fondue; Moutados; O Caçarola; Outeirinho; Páteo das Figueiras; Porta-Enxerto; Príncipe; Refresco; Sara Cozinha Regional; Torres; Tosco; Vinha Nova;

Sugere-se a reserva antecipada.

Programa Anima-te





# STREET FOOD

**01 JULHO A 30 SETEMBRO | V. N. FAMALICÃO**

HORÁRIO: DOMINGO A QUINTA DAS 12H00 ÀS 22H00, SEXTA E SÁBADO DAS 12H00 ÀS 24H00

As principais praças e jardins municipais irão acolher as novas tendências da gastronomia de rua, através da participação de empreendedores famalicenses com as suas pitorescas carrinhas e deliciosas iguarias. Os espaços da cidade propostos para acolher estes serviços de comida de rua são a Praceta Cupertino de Miranda, a Praça D. Maria II, e a Praça 9 de Abril.

**Programa Anima-te**





[www.famalicao.pt](http://www.famalicao.pt)

# TODOS POR TODOS

CAMPANHA COMUNITÁRIA

É uma resposta comunitária e solidária às famílias que se encontram numa situação vulnerável por via de ausência ou perda de rendimentos.

A campanha desenvolve-se por território CSIF, com o objetivo de mobilizar os cidadãos em torno dos valores comunitários, de solidariedade e de partilha.

Qualquer cidadão pode participar contribuindo com géneros ou com um vale solidário.

A entrega de géneros e a venda de vales solidários é realizada nas lojas aderentes, devidamente identificadas.

Os vales solidários são entregues às famílias carênciadas pelas Juntas de Freguesia e parceiros sociais.

**Seja solidário com quem precisa e está próximo de si.**

 **Famalicão**  
O SEU LUGAR



Campanha  
Comunitária

# Diversos



## FAMALICÃO CIDADE ORIZURO PRIMEIROS PÁSSAROS

**DE 01 DE JUNHO A 20 SETEMBRO**

PÚBLICO GERAL | MATERIAL DE APOIO: [WWW.MILPASSAROS.COM](http://WWW.MILPASSAROS.COM)

| TUTORIAL COM INSTRUÇÕES DE CONSTRUÇÃO: [HTTPS://YUTU.BE/7F1VA7E2PCI](https://YUTU.BE/7F1VA7E2PCI)

A Casa das Artes lança uma ação direcionada para as famílias de todo o concelho, especialmente para as crianças: transformar Vila Nova de Famalicão na Cidade Orizuro. Todos são chamados a criar em suas casas bandos de pássaros de papel e a colocá-los à janela de casa, complementando a dinâmica criada pelo arco-íris, em voga durante o período de confinamento gerado pela pandemia Covid-19.

Pense num desejo. Expresse-o: por palavras ou cores, nas folhas de papel quadrado à sua disposição. Faça um pássaro. Coloque-o num dos “ninhos” de Orizuro: na Casa das Artes, ou na Casa do Território do Parque da Devesa, ou na Casa ao Lado, ou na Fundação Cupertino de Miranda, ou na Câmara Municipal de Vila Nova de Famalicão. Deixe-se voar!

**Programa Casa das Artes**

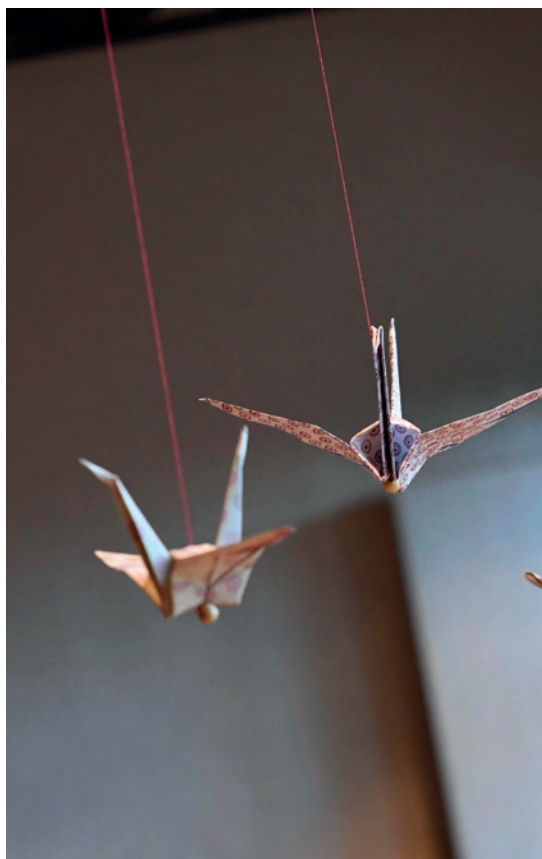



# 3º CICLO DE CONFERÊNCIAS EM EDUCAÇÃO

TRANSFORMAR A EDUCAÇÃO:  
os princípios e a metodologia  
da Escola da Floresta

ORADOR RAFAEL BETTENCOURT

**30 JUN'** 2020  
21H30 PLATAFORMA  
ZOOM



# biblioteca

## OFICINAS CRIATIVAS: CAIXA MISTÉRIO

**TERÇA 21 - 11H00 | PARQUE SINÇÃES**

PÚBLICO ALVO: FAMÍLIAS | JUNTO À ENTRADA PRINCIPAL BIBLIOTECA

Cada família terá uma caixa mistério que conterá um tipo de material específico, o qual servirá para criar um objeto/cenário de um conto tradicional à escolha de cada grupo.

**Programa Municipal Biblioteca Camilo Castelo Branco**

## A HORTA DO SIMÃO, DE ROCÍO ALEJANDRO

**QUARTA 29 - 11H00 | BIBLIOTECA MUNICIPAL CAMILO CASTELO BRANCO**

PÚBLICO ALVO: FAMÍLIAS | JUNTO À ENTRADA PRINCIPAL BIBLIOTECA

Cada família terá uma caixa mistério que conterá um tipo de material específico, o qual servirá para criar um objeto/cenário de um conto tradicional à escolha de cada grupo.

**Programa Municipal Biblioteca Camilo Castelo Branco**

## ESPETÁCULO INFANTIL DRIVE IN: CIRCONTANDO

DINAMIZADO PELO GRUPO "O SOM DO ALGODÃO"

**SEXTA 31 - 19H00 | BIBLIOTECA MUNICIPAL CAMILO CASTELO BRANCO**

PÚBLICO ALVO: FAMÍLIAS | PARQUE DE ESTACIONAMENTO

A vida é um circo! E as histórias também! E se fôssemos, todos juntos, parte do mesmo circo? Uma sessão de histórias que junta o fantástico, o irreal, lobos que falam espanhol e ursos que um dia acordam no horário de expediente. Meninos que deixaram cortes boquiabertas e bruxas que não têm nada de maléficas. Tudo junto no mesmo caldeirão de contos. Senhoras e senhores, meninos e meninas, bem-vindos ao CircOntando, um circo onde se conta aquilo que nunca se ouviu, onde se servem histórias com risos desmedidos!

**Programa Biblioteca Municipal Camilo Castelo Branco**

MAIS PROGRAMAÇÃO ONLINE EM  
[WWW. BIBLIOTECACAMILOCASTELOBRANCO.ORG](http://WWW.BIBLIOTECACAMILOCASTELOBRANCO.ORG)

# O município está sempre consigo

Sabia que pode ir à Câmara sem sair de casa?

Os Paços do Concelho de Vila Nova de Famalicão também estão na Internet. Em **[www.famalicao.pt](http://www.famalicao.pt)** tem acesso a todos os serviços municipais, assim como a toda a informação autárquica.

**A Câmara Municipal de Vila Nova de Famalicão está à distância de um simples clique.**





# quadriatero

## **BRAGA**

### **FEIRA DO LIVRO DE BRAGA 2020**

**SEXTA 03 A 31  
AMBIENTE DIGITAL**

<http://bit.ly/2XVichC>

Recomendações literárias,  
passatempos, loja online,  
conversas com autores em  
streaming...

### **EXPOSIÇÃO: MESA DO SONHOS: DUAS COLEÇÕES DE ARTE CONTEMPRÂNIA DA FUNDAÇÃO DE SERRALVES**

**ATÉ 31 JULHO | FÓRUM ARTE  
BRAGA**

**SEGUNDA A SEXTA 10H00-18H00;  
SABADO E DOMINGO  
MEDIANTE ABERTURA DO ALTICE  
FÓRUM BRAGA**

ENTRADA GRATUITA

### **EXPOSIÇÃO FOTOGRAFIA: BRAGA E O TEMPO, O COMÉRCIO E A INDÚSTRIA**

**10 A 31 AGOSTO | CASA DOS  
CRIVOS**

**SEGUNDA A SEXTA 10H00-18H00;  
SABADO E DOMINGO  
MEDIANTE ABERTURA DO ALTICE  
FÓRUM BRAGA**

### **ACTUM CONVOCATÓRIA ABERTA A PROJETOS ARTÍSTICOS 2020**

Programa de apoio à criação e  
fruição artísticas destinado a 45  
criadores e artistas bracarenses  
nas áreas da Música, das Artes  
Performativas e das Artes  
Plásticas e Visuais.

Mais informação: [https://  
www.cm-braga.pt/pt/0201/  
comunicacao/noticias/item/  
item-1-10901?q=actum](https://www.cm-braga.pt/pt/0201/comunicacao/noticias/item/item-1-10901?q=actum)

## **GUIMARÃES**

### **MINTA E THE BROOK TROUT (DUO)**

**SEXTA 03 - 19H00  
CCV | JARDINS DO PALÁCIO VILA  
FLOR**

### **PEDRO EMANUEL PEREIRA**

**SEXTA 10 - 19H00  
CCV | JARDIM SURDINA  
ENTRADA €2.50**

Filme-concerto de Rodrigo  
Areias, com música ao vivo de  
Tó Trips  
Em colaboração com o Cineclub  
de Guimarães.

### **VISITAS E OFICINAS**

**JUNHO | JULHO  
CAIJG | JARDINS DO PALÁCIO  
VILA FLOR  
CDMG | CASA DA MEMÓRIA DE  
GUIMARÃES  
CCVF | PALÁCIO VILA FLOR  
ENTRADA GRATUITA M/6**

# rede de museus

## CAÇA À FAMÍLIA: FARDOCAS

01 JULHO A 05 AGOSTO

MUSEU INDÚSTRIA TÊXTIL DA BACIA DO AVE

INSCRIÇÃO:

GERAL@MUSEUDAINDUSTRIAETEXTIL.ORG

252 313 986

## ÀS QUARTAS NO MUSEU

MUSEU BERNARDINO MACHADO

08 JULHO A 05 AGOSTO

VISITA - 10H00 E 11H00

VISITA OFICINA - 10H30

INSCRIÇÃO:

MUSEU@BERNARDINOMACHADO.ORG

252 377 733

Programa Verão em Rede

## ECO-VIAGEM

TERÇA 14 - 10H00 E 15H00 | MUSEU NACIONAL  
FERROVIÁRIO - NÚCLEO DE LOUSADO

Sabias que com pequenos gestos podes mudar o mundo e torná-lo mais sustentável? Começa por aplicar diariamente os "3 Rs" – Reduzir, Reutilizar e Reciclar. Como podes fazer isso? Basta seres criativo. Vem connosco que mostramos-te como...

Programa Verão em Rede

## PEDIPAPER VIAJANTE...

TERÇA 28 - 10H00 E 15H00

MUSEU NACIONAL FERROVIÁRIO-NÚCLEO DE  
LOUSADO

"O que é viajar? Viajar é ir de um lugar a outro, é partir para o desconhecido, é dar asas à imaginação... Viajar é um desafio, é aprender de novo, é aventura, é risco, sonho..." (LEITE; VICTORINO, 2008). Daqui partiremos em viagem.





## **CASA DE CAMILO MUSEU | CENTRO DE ESTUDOS**

### **EXPOSIÇÃO PERMANENTE: "AMOR DE PERDIÇÃO"**

ENTRADA GRATUITA

Av. de S. Miguel, n. 758  
4770-631, S. Miguel de Seide

252 327 186 (Casa de Camilo)  
252 309 750 (Centro de Estudos)  
www.camilocastelobranco.org  
geral@camilocastelobranco.org  
terça a sexta: 10h00-17h30; sábado e domingo: 10h30-12h30 e 14h30-17h30.  
Encerra às segundas e feriados

## **CASA MUSEU SOLEDADE MALVAR**

Av. 25 de Abril, n. 104, 4760-101 VNF

TEL: 252 318 091

soledademalvar@famaliacao.pt  
Terça a sexta: 10h00-17h30. Encerra às segundas, fins de semana e feriados

## **MUSEU BERNARDINO MACHADO**

R. Adriano Pinto Basto, n. 79  
4760-114 VNF

TEL: 252 377 733

museu@bernardinomachado.org  
Terça a sexta: 10h-17h30 sábado e domingo: 14h30-17h30. Encerra às segundas e feriados

## **MUSEU CÍVICO E RELIGIOSO DE MOUQUIM**

Largo Padre Domingos Simões Abreu, 4770-360, Mouquim, VNF  
museu.s.tiagomouquim@gmail.com  
Visitantes mediante marcação prévia.

## **MUSEU DA FUNDAÇÃO CUPERTINO DE MIRANDA | CENTRO PORTUGUÊS DO SURREALISMO**

Praça D. Maria II, 4760-111 VNF

TEL: 252 301 650

www.cupertino.pt  
museu@fcm.org.pt  
geral@fcm.org.pt  
Segunda a sexta: 10h00-12h30 e 14h00-18h00; sábados e feriados 14h00-18h00.  
Encerra aos domingos, fins de semana de www.bernardinomachado.org  
Terça a sexta: 10h-17h30 sábado e domingo: 14h30-17h30. Encerra às

segundas e feriados

## **MUSEU CÍVICO E RELIGIOSO DE MOUQUIM**

Largo Padre Domingos Simões Abreu, 4770-360, Mouquim, VNF

museu.s.tiagomouquim@gmail.com  
Visitantes mediante marcação prévia.

## **MUSEU DA FUNDAÇÃO CUPERTINO DE MIRANDA | CENTRO PORTUGUÊS DO SURREALISMO**

Praça D. Maria II, 4760-111 VNF

TEL: 252 301 650

www.cupertino.pt  
museu@fcm.org.pt  
geral@fcm.org.pt  
Segunda a sexta: 10h00-12h30 e 14h00-18h00; sábados e feriados 14h00-18h00.  
Encerra aos domingos, fins de semana de agosto e feriados (01 de Janeiro; sexta-feira santa; 01 de maio; Corpo de Deus; 15 de Agosto; 01 de novembro: 8, 24 e 25 de dezembro.

## **MUSEU DE CERÂMICA ARTÍSTICA DA FUNDAÇÃO CASTRO ALVES**

R. Comendador Castro Alves, n. 391, 4765-053 Bairro VNF

TEL: 252 931 053

fundacao@fundacaocastroalves.org  
www.fundacaocastroalves.org  
Segunda a sexta: 10h00-12h00 e 14h00-17h00; sábado: 15h00-18h00 (mediante marcação prévia). Encerra aos fins de semana e feriados.

## **MUSEU DA CONFRARIA DE NOSSA S<sup>a</sup> DO CARMO**

Largo de Nossa Senhora do Carmo 4775-418, Lemenhe

TEL: 967 323 979

senhoradocarmo@sapo.pt  
Visitas mediante marcação prévia.

## **MUSEU DE ARTE SACRA DA IGREJA DE S. TIAGO DE ANTAS**

R. Frei Bartolomeu Mártires, 1281, 4760-037, Santiago de Antas VNF

TEL: 917 730 906 | 252 322 417

antas.s.tiago@gmail.com  
Visitas mediante marcação prévia.

## **MUSEU DE ARTE SACRA DA CAPELA DA LAPA**

Largo Tinoco de Sous, 4760-108 VNF

TEL: 252 320 900

museuartesacra@famaliacao.pt  
Terça das 10h00-13h00 e quinta das 14h30-17h00. Encerra nos restantes dias e horários.

## **MUSEU DA INDÚSTRIA TÊXTIL DA BACIA DO AVE**

R. José Casimiro da Silva, Outeiro 4760-355, Calendário VNF

TEL: 252 313 986

geral@museudaindustriatextil.org  
www.museudaindustriatextil.org  
Terça a sexta: 10h00-17h30  
Fim de semana: 14h30-17h30. Encerra aos domingos e feriados.

## **MUSEU DA GUERRA COLONIAL**

Lago Discount - Lote 35 A, 4760-727 Ribeirão VNF

TEL: 252 217 998

museuguerracolonial@adfa.org.pt  
www.museuguerracolonial.pt  
Terças, quintas e sábados: 14h30-18h00 (Grupos e escolas: visitas com marcação prévias)

## **MUSEU DO AUTOMÓVEL**

Lago Discount - Lote 48 B, 4760-673 Ribeirão, VNF

TEL: 252 314 045

museudautomoveiffamaliacao@gmail.com  
Terça a sábado: 10h00-12h30 e 14h30-17h30  
Encerrado à segundas, domingos, feriados e mês de agosto.

## **MUSEU NACIONAL FERROVIÁRIO - NÚCLEO DE LOUSADO**

Largo da Estação de Lousado 2, 4760-623, Lousado, VNF

TEL: 252 153 646

museuferroviario@famaliacao.pt  
servicoaocliente@ffmfnf.pt  
Terça a sexta: 10h00-17h30  
Fins de semana e feriados: 14h30-17h30.  
Encerra às segundas, Páscoa e Natal.

**FARMÁCIAS DE SERVIÇO**

**QUARTA 01** Cameira | Ribeirão  
**QUINTA 02** Riba d'Ave | Central  
**SEXTA 03** Almeida e Sousa | Nogueira  
**SÁBADO 04** Bairro | Valongo  
**DOMINGO 05** Delães | Gavião  
**SEGUNDA 06** Almeida e Sousa | Ribeirão  
**TERÇA 07** Riba d'Ave | Cameira  
**QUARTA 08** Almeida e Sousa | Central  
**QUINTA 09** Bairro | Calendário  
**SEXTA 10** Delães | Valongo  
**SÁBADO 11** Gavião | Ribeirão  
**DOMINGO 12** Riba d'Ave | Barbosa  
**SEGUNDA 13** Almeida e Sousa | Cameira  
**TERÇA 14** Bairro | Central  
**QUARTA 15** Delães | Calendário  
**QUINTA 16** Nogueira | Ribeirão  
**SEXTA 17** Riba d'Ave | Gavião  
**SÁBADO 18** Almeida e Sousa | Barbosa  
**DOMINGO 19** Bairro | Cameira  
**SEGUNDA 20** Delães | Central  
**TERÇA 21** Calendário | Ribeirão  
**QUARTA 22** Riba d'Ave | Nogueira  
**QUINTA 23** Almeida e Sousa | Valongo  
**SEXTA 24** Bairro | Barbosa  
**SÁBADO 25** Delães | Cameira  
**DOMINGO 26** Central | Ribeirão  
**SEGUNDA 27** Riba d'Ave | Calendário  
**TERÇA 28** Almeida e Sousa | Nogueira  
**QUARTA 29** Bairro | Valongo  
**QUINTA 30** Delães | Gavião  
**SEXTA 31** Cameira | Ribeirão

**CONTACTOS****FARMÁCIA ALMEIDA E SOUSA**

Av. 25 de Abril, 88 - Oliveira Sta. Maria  
 Tel. 252 931 365

**FARMÁCIA DE BAIRRO**

Av. Silva Pereira, 121 - Bairro Tel. 252 932 678

**FARMÁCIA BARBOSA**

R. Barão da Trovisqueira, VNF  
 Tel. 252 302 120

**FARMÁCIA DE CALENDÁRIO**

R. da Liberdade, 76 - VNF Tel. 252 378 400/1

**FARMÁCIA CAMEIRA**

Cp. Mouzinho de Albuquerque, 129 - VNF  
 Tel. 252 323 819

**FARMÁCIA CENTRAL**

Praça D. Maria II, 1326 - VNF Tel. 252 323 214

**FARMÁCIA DELÃES**

R. da Portela, 270 - Delães Tel. 252 931 216

**FARMÁCIA GAVIÃO**

Av. Eng. Pinheiro Braga, 72 - VNF  
 Tel. 252 317 301

**FARMÁCIA NOGUEIRA**

Av. M. Humberto Delgado, 87 - VNF  
 Tel. 252 310 607

**FARMÁCIA RIBA D'AVE**

Av. Narciso Ferreira, 98 - Riba de Ave  
 Tel. 252 982 124

**FARMÁCIA RIBEIRÃO**

R. Quinta da Igreja, 9 - Ribeirão  
 Tel. 252 416 482

**FARMÁCIA VALONGO**

R. Adriano Pinto Basto, 54 - VNF

**CONTACTOS EQUIPAMENTOS MUNICIPAIS****ARQUIVO MUNICIPAL ALBERTO SAMPAIO**

R. Adriano Pinto Basto 4760-114 V.N.F.  
 Tel 252 312 661  
 arquivomunicipal@famalicao.pt  
 Horário: segunda a quinta das 9h às 17h30;  
 sexta das 9h00 às 11h30

**BIBLIOTECA MUNICIPAL CAMILO CASTELO BRANCO**

Av. Dr. Carlos Bacelar - Ap 154 4761-925,  
 V.N.F.  
 Tel. 252 312 699 | 252 318 689 (Fax)  
 geral@bibliotecacamilocastelobranco.org  
 www.bibliotecacamilocastelobranco.org  
 Horários: Seg 14h às 19h30; Ter a Sex 10h às  
 19h30 e sáb 10h às 13h e 14h às 17h  
 Pólo de Joane: 252 993 756  
 Pólo de Loujado: 252 492 983  
 Pólo de Pousada de Saramagos:  
 T252 992 045  
 Pólo de Riba de Ave: 252 981 620  
 Pólo de Ribeirão: 252 494 107

**CÂMARA MUNICIPAL DE V.N. FAMILIÇÃO**

Praça Álvaro Marques 4764-502 V.N.F  
 Tel 252 320 900 | 252 323 751 (Fax)  
 camaramunicipal@famalicao.pt  
 www.famalicao.pt

**CASA DA JUVENTUDE**

R. Manuel Pinto de Sousa, 146 4760-155  
 V.N.F.  
 Tel. 252 314 582/3  
 casadajuventude@famalicao.pt  
 www.juventudefamalicao.org  
 Horário: segunda a sexta: 10h às 18h  
 Sábado: por marcação prévia para os  
 espaços requisitáveis

**CENTRO DE ESTUDOS CAMILIANOS**

Av. de S. Miguel, 758 4770-631 S. Miguel  
 de Seide  
 Tel. 252 309 750 / 252 309 759 (Fax)  
 Horário: segunda a sexta das 10h às 17h30;  
 sábado e domingo das 10h30 às 12h30 e  
 14h30 às 17h30;  
 Biblioteca [segunda a sexta] 10h às 17h15

**CASA DAS ARTES**

Av. Dr. Carlos Bacelar 4760-103 V.N.F.  
 Tel: 252 371 297 | 252 371 298 F 252 371 299

casadasartes@famalicao.pt blog:  
 www.casadasartes.blogspot.com  
 bilheteira: casadasartessvnfbilheteiraon-  
 line.pt

Horários: Terça a Quinta-feira: 10h00 -  
 19h00 Sexta-feira: 10h00 - 19h00 e 20h30  
 - 22h30.

Nos sábados, domingos e feriados em que  
 haja espetáculos, a bilheteira abrirá uma  
 hora antes do seu início e encerrará uma  
 hora depois

**PARQUE DA DEVEASA**

Rua Fernando Mesquita - Antas, 2453 - D  
 4760 034 V.N.F.  
 parquedadeveasa@famalicao.pt  
 www.parquedadeveasa.com

**CASA DO TERRITÓRIO**

Exposição permanente: "Tempo, Espaço &  
 Ser-Território de V.N. de Famalicao"

Tel: 252 374 184  
 casadoterritorio@famalicao.pt  
 Serviços Educativos: 252 317 200  
 sedeveasa@famalicao.pt  
 Hortas Urbanas: 252 315 194  
 hufa@famalicao.pt

**GALERIA MUNICIPAL ALA DA FRENTE**

Palacete Barão da Trovisqueira R. Adriano  
 Pinto Basto, 79 4760-114 V.N.F.  
 aladafrentegaleria@famalicao.pt  
 Tel. 252 320 900  
 Horário: Terça a sexta : 10h às 17h30  
 Sábado e domingo: 14h30 às 17h30

**POSTO DE TURISMO**

Praça D. Maria II 4760-111 V.N.F.  
 Tel.252 312 564 | 252 312 564 {Fax}  
 famalicaoturismo@famalicao.pt  
 Horário: segunda a quinta: 09h às 18h  
 sexta: 09h às 12h

**LOJA INTERATIVA DE TURISMO**

Praça D. Maria II 4760-111 V.N.F.  
 Tel. 252 317 474  
 lojainterativa@famalicao.pt  
 Horário: segunda a domingo 10h às 19h

**FAMALICÃO O TEU LUGAR NA EDUCAÇÃO**  
CONSULTE OFERTA FORMATIVA EM [WWW.FAMALICAOEDUCATIVO.PT](http://WWW.FAMALICAOEDUCATIVO.PT)

**ENSINO  
PROFISSIONAL**

*Uma opção  
de futuro!*



# MERCADO PROVISÓRIO DE FAMALICÃO



**RUA DO SR. DA AGONIA 372**  
**(INSTALAÇÕES DA FAGRICOOP, AO LADO DO BURGUER KING)**



**É PROVISÓRIO MAS É NOVO!**  
[WWW.FAMALICAO.PT](http://WWW.FAMALICAO.PT)



# ADIRA, À FATURA ELETRÓNICA

+ SIMPLES

+ RÁPIDO

+ AMIGO DO  
AMBIENTE



[www.famalicao.pt](http://www.famalicao.pt)



CASADASARTES  
VILA NOVA DE FAMALICÃO

UM LUGAR  
QUE É SEU

GOSTO DE **ESTAR** AQUI  
[www.casadasartes.org](http://www.casadasartes.org)





**Famalicão**  
CÂMARA MUNICIPAL

[www.famalicao.pt](http://www.famalicao.pt)

**DM**



**Taxa Paga**  
Portugal  
Vila Nova de Famalicão

**ctt**