

# AGENDA FAMALICÃO SETEMBRO '20



28SET'2020

# DIA DO CONCELHO

ADRO DA IGREJA, VILARINHO DAS CAMBAS

18H00

SESSÃO SOLENE

ENTREGA DOS SELOS FAMILIÇÃO VISÃO'25

DIRETOR PAULO CUNHA  
EDITOR JOSÉ AGOSTINHO PEREIRA  
COORDENAÇÃO DE CONTEÚDOS SANDRA SOUSA  
DESIGN E PAGINAÇÃO THERESA CAMPOS  
FOTOGRAFIA ANTÓNIO FREITAS E DIANA CORREIA  
PROPRIEDADE CÂMARA MUNICIPAL DE VILA NOVA DE  
FAMILIÇÃO  
IMPRESSÃO TIPOGRAFIA MOTA E FERREIRA  
TIRAGEM 15 000 EXEMPLARES  
DISTRIBUIÇÃO GRATUITA  
PERIODICIDADE MENSAL

EVENTUAIS ALTERAÇÕES NA PROGRAMAÇÃO E  
CALENDÁRIO CONSTANTES NESTA AGENDA CULTURAL DE  
VILA NOVA DE FAMILIÇÃO SÃO DA RESPONSABILIDADE  
DOS PROMOTORES DAS INICIATIVAS. ENVIO DE  
INFORMAÇÃO ATÉ AO DIA 06 DO MÉS ANTERIOR.

SE PRETENDE RECEBER A AGENDA FAMILIÇÃO  
EM SUA CASA ENVIE UM EMAIL COM O SEU NOME  
E MORADA COMPLETA PARA:  
AGENDACULTURAL@FAMILICAO.PT

MAIS INFORMAÇÕES EM WWW.FAMILICAO.PT



CMVNF\_08/2020\_RB

  
**Famalicão**  
CÂMARA MUNICIPAL  
O SEU LUGAR  
[www.famalicao.pt](http://www.famalicao.pt)

**FAMILIÇÃO**  
**VISÃO'25**

# regressar!

Setembro é, por hábito, o mês dos regressos. Do regresso das férias, do regresso à escola e ao quotidiano. No entanto, por força das circunstâncias, este ano, o regresso está cheio de cautelas, receios e incertezas. Mas entre todas as incertezas, há a certeza absoluta de estarmos aqui e de podermos contar com a nossa comunidade, com Famalicão, para os dias vindouros.

Porque na vida só existem dois dias em relação aos quais não se pode fazer nada, que é o ontem e o amanhã, o dia de hoje é para ser vivido. E se há uma lição que tiramos desta pandemia, é que devemos viver um dia de cada vez, com paciência e principalmente resiliência, mantendo a mente flexível e o pensamento otimista. Para isso, nada melhor do que aproveitar a agenda cultural do município, desfrutando dos dias e das atividades, seguindo as normas de segurança, protegendo-se a si e aos que o rodeiam.

Paulo Cunha  
Presidente da Câmara Municipal

## DESTAQUES.P07

P07 Dia do Concelho

## MÚSICA.P09

P09 Daniel Pereira Cristo

P10 Jovem Orquestra de Famalicão

P11 Atlantic Percussion Group & Convidados

P12 Segue-me à Capela

P13 Tô Trips

## TEATRO.P14

P14 Izindaba

P15 Vamos ao Teatro: VII Festival de Teatro Amador

P16 Bestiário

P17 O Céu por Cima de Cá; Talvez um Dia

## CINEMA.P18

P18 A Vida Invisível

P19 Pássaros de Verão

P20 Mosquito

P21 Liberté

## DESPORTO.P22

P22 Yoga do Riso

P23 Pilates Clínico

## CONFERÊNCIAS.P24

P24 Territórios de Escrita: À Conversa com os Autores

P25 Um Contributo Histórico Geográfico a partir dos Trabalhos dos Serviços Hidráulicos

## EXPOSIÇÕES.P26

P26 A Nossa Biblioteca é a Sua Cara

P27 Poster Eco-Código; Fragmentos de Molde

P28 Lusco Fusco

P29 Ligados em Rede Museus de V. N. Famalicão

P30 50 Anos do Rotary em Famalicão; Ser Ser, Ser Corpo; Esta

Nossa Debilidade Camiliana: Tributo a João Bigotte Chorão

P31 Mar de Plástico; Quando Herdas a Tua Infância;

P32 Só a Imaginação Transforma

P33 Passos de Camilo

P34 Tempo Espaço e Ser: Território de V. N. Famalicão

P35 Mário Cesariny, Cruzeiro Seixas, Julio e Fernando Lemos

## ROTEIROS.P36

P36 Roteiros dos Parques e Jardins da Cidade

P37 Roteiros dos Elementos de Arquitetura

P38 Roteiros das Artes na Cidade

P39 Mercado e Artesanato

## GASTRONOMIA.P41

P41 Dias à Mesa Especial Verão

P42 Dias à Mesa Vegetariano

P43 Street Food

## DIVERSOS.P44

P44 LAB RIOS+

P45 Festival de Observação da Natureza; Semana Europeia da Mobilidade; Dia Europeu sem Carros

## ATIVIDADES PEDAGÓGICAS.P46

P46 Letrinhas para Bebés: Pop-ups Cucul: As Cores; Leituras Criativas:

Orelhas de Borboleta; Visita Orientada ao Museu Cerâmica Artística

P47 Caça à Família Fardocas?; Se os Objetos Falassem; Inglês e Futebol;

Às Quartas no Museu

## WORKSHOPS.P48

P48 Prevenção de Lesões na Corrida

P49 Embalagens Ecológicas de Tecido com Cera de Abelha

## QUADRILATERO.P50

DESTAQUES	MÚSICA	TEATRO	CINEMA	DESPORTO	CONFERÊNCIAS	EXPOSIÇÕES	ROTEIROS	GASTRONOMIA	DIVERSOS	ATIVIDADES PEDAGÓGICAS	WORKSHOPS	QUADRILATERO
1	1	1	1	1	1			1			1	1
2	2	2	2	2	2			2			2	2
3	3	3	3	3	3			3			3	3
4	4	4	4	4	4			4			4	4
5	5	5	5	5	5			5			5	5
6	6	6	6	6	6			6			6	6
7	7	7	7	7	7			7	7		7	7
8	8	8	8	8	8			8			8	8
9	9	9	9	9	9			9	9		9	9
10	10	10	10	10	10			10			10	10
11	11	11	11	11	11			11	11		11	11
12	12		12	12	12			12	12		12	12
13	13		13	13	13			13	13		13	13
14	14	14	14	14	14			14	14		14	14
15	15	15	15	15	15			15	15		15	15
16	16	16	16	16	16			16	16		16	16
17	17	17	17	17	17			17	17		17	17
18	18	18	18	18	18			18	18		18	18
19	19		19	19	19			19	19		19	19
20	20	20	20	20	20			20	20		20	20
21	21	21	21	21	21			21	21		21	21
22	22	22	22	22	22			22	22		22	22
23	23	23	23	23	23			23	23		23	23
24	24	24	24	24	24			24	24		24	24
25	25		25	25	25			25	25		25	25
26	26		26	26	26			26	26		26	26
27	27	27	27	27	27			27	27		27	27
28	28	28	28	28	28			28	28		28	28
29	29	29	29	29	29			29	29		29	29
30	30	30	30	30	30			30	30		30	30
31	31	31	31	31	31			31	31		31	31



SELOSVISÃO'25  
**B-SMART**  
FAMILICÃO



SELOSVISÃO'25  
FAMILICÃO  
**MADE IN**



# destaques

## **DIA DO CONCELHO**

SESSÃO SOLENE COMEMORATIVA DO 185.º ANIVERSÁRIO DO DIA DO CONCELHO E ENTREGA DOS PRÊMIOS SELOS FAMILICÃO VISÃO 25.

**SEGUNDA 28 - 18H00 | ADRO DA IGREJA | VILARINHO DAS CAMBAS**

ENTRADA GRATUITA

Mais do que recordar o que aconteceu no dia 28 de setembro de 1835, aquando da 1.ª reunião da Comissão Municipal liderada por António Ribeiro de Queiroz Moreira, na sequência da autonomia municipal proclamada pela rainha D. Maria II, a celebração do Dia do Concelho é encarada como um momento de exaltação das capacidades de superação do território famalicense e das suas gentes, evidenciando-se a sua unidade, coesão e capacidade de realização presente. O Concelho de Vila Nova de Famalicão celebra a passagem dos 185 anos sobre a criação do município.

Esta é já a quinta edição dos Selos Famalicão Visão'25, que se distribuem por 4 categorias: "Famalicão Made IN", "B- Smart Famalicão", "Força V - Famalicão Voluntário"; e "Famalicão Comunitário".



**JORGE  
MARTINS**

**LUSCO FUSCO**

**12 SET. '20 | 15 JAN. '21**

ALA DA FRENTE  
GALERIA MUNICIPAL  
VN FAMALICÃO



# música



## DANIEL PEREIRA CRISTO

**SEXTA 04 - 19H00 | PARQUE DA DEVESA**

ENTRADA GRATUITA

Com nova formação e novo álbum a ser trabalhado, o regresso de Daniel Pereira Cristo ao estúdio e aos palcos acontece três anos depois de "Cavaquinho Cantado", o disco de estreia que lhe valeu o reconhecido prémio Carlos Paredes 2018, atribuído por unanimidade. A partir daí, teve um trajeto recheado de momentos importantes, a residência artística na RTP1 no programa 7 Maravilhas à Mesa, um grande concerto no Terreiro do Paço para mais de 200 mil pessoas na passagem de ano 2018/19 e vários concertos com muitos convidados de renome da cena artística nacional e internacional, com quem percorreu grandes palcos e festivais.

[Com o Daniel estão: André NO - percussão, Catarina Silva - voz, David Estêvão - baixo, Hélder Costa - direção técnica e produção artística, João Ferreira - acordeão, Juliana Ramalho - voz, Mário Gonçalves - percussão e Rodrigo Peixoto - guitarra]

**Programa Anima-te**

# JOVEM ORQUESTRA DE FAMILIÇÃO

**SEXTA 04 - 21H30, DOMINGO 06 - 17H00 | GRANDE AUDITÓRIO | CASA DAS ARTES**

**SÁBADO 05 - 18H00 | PARQUE DA DEVESA**

ENTRADA GRATUITA À LOTAÇÃO DA SALA (GRANDE AUDITÓRIO) COM LEVANTAMENTO PRÉVIO DE BILHETE DE INGRESSO | ENTRADA GRATUITA (PARQUE DA DEVESA) | CLASSIFICAÇÃO: M/6 | DURAÇÃO: 90 MIN.

A Câmara Municipal organiza de 31 de agosto a 6 de setembro, a II Edição do JOF - Jovem Orquestra de Famliação, um estágio de orquestra sinfónica de curta duração dirigido a jovens instrumentistas, com formação pré-universitária ou residentes no concelho. O Estágio JOF procura responder a características únicas do território, nomeadamente a existência de um forte e dinâmico ecossistema cultural associado ao ensino artístico especializado e ao ensino profissional de música. Este estágio tem como maestro convidado, o José Eduardo Gomes e culmina com a realização destes 3 concertos.

Programa Cultura | Anima-te





## ATLANTIC PERCUSSION GROUP & CONVIDADOS

**DOMINGO 06 - 18H00 | PARQUE DA DEVESA**

ENTRADA GRATUITA | PRODUÇÃO: CAISA-COOPERATIVA DE ARTES  
INTERVENÇÃO SOCIAL E ANIMAÇÃO, COM A DIREÇÃO ARTÍSTICA DE  
ALBERTO FERNANDES

José Afonso Sousa e Tomás Rosa (Atlantic Percussion Group), convidam Ricardo Coelho e Zé Satark e apresentam-se como quarteto. O seu elo unificador transparece num enriquecedor diálogo musical que engloba a tentativa de reprodução do arquétipo dos mundos do clássico, do jazz e da música do mundo. Será uma produção desafiadora, tanto para o público como para os intérpretes, que apresentam uma narrativa enfasada por um notável dialecto musical inerente aos seus instrumentos e individualidades, realçando o estupendo e inovador universo sonoro de notáveis mundos e paisagens sonoras.

**Programa Anima-te**





# SEGUE-ME À CAPELA

**SEXTA 11 - 19H00 | PARQUE DA DEVESA**

ENTRADA GRATUITA

Segue-me à Capela, apresentarão o espetáculo "Rezas, Benzeduras e outras Cantigas". Segue-me à Capela é um colectivo de sete mulheres que trabalha a música tradicional portuguesa numa perspetiva contemporânea, usando a voz como principal instrumento: Ananda Fernandes, Catarina Moura, Joana Dourado, Mila Bom, Margarida Pinheiro, Maria João Pinheiro, Sílvia Franklim. A percussão e alguns elementos cénicos reforçam os climas gerados a partir do canto. [www.facebook.com/SegueMeACapela/](http://www.facebook.com/SegueMeACapela/)  
**Programa Anima-te**

# TÓ TRIPS

**DOMINGO 13 - 18H00 | PARQUE DA DEVESA**

ENTRADA GRATUITA | ORGANIZAÇÃO: CÃO DANADO

Co-fundador de marcos da recente música nacional, como é o caso dos Lulu Blind ou Dead Combo, e membro da fase final dos Santa Maria Gasolina em Teu Ventre, Tó Trips lançou em 2009 o seu primeiro álbum a solo, 'Guitarra 66', pela Mbari, efusivamente recebido pela crítica. Registo de música crua, aberta, generosa, de espírito monádico, encaixa as pistas e materializações que Trips dava já nos Dead Combo. O meta-fado de Paredes, a música de fantasmínhas da boémia lisboeta, a tradição cubana como vista por Marc Ribot, o lado mais lírico do western spaghetti de Ennio Morricone ou o encontro ibero-árabe do flamenco, deixando-nos com uma linguagem que entretece todos estes vocabulários e o torna uma língua sua, real como só os verdadeiramente bons e honestos o conseguem ser.

**Programa Anima-te | Projeto Germinal**





## IZINDABA

**SÁBADO 12 - 18H00 | PARQUE DA DEVESA**

ENTRADA GRATUITA | TEATRO DA LUA

Izindaba é uma acção artística assente na exploração do conceito de narrativa. Pela mão do Teatro da Lua, ao qual se juntam os convidados muitos especiais As Tartarugas Também Voam e O Som do Algodão, reúnem-se artistas de diferentes companhias e estruturas dedicadas, essencialmente, ao trabalho performativo para a infância. Contam-se histórias, tocam-se instrumentos, desdobram-se sentimentos. Os artistas envolvidos mostram produções suas e cruzam-se para a criação de novas obras e peças.

Programa Anima-te | Binnar

# VAMOS AO TEATRO

## VII FESTIVAL DE TEATRO AMADOR

**12, 19 E 26 DE SETEMBRO - 21H30 | VERMOIM | SALÃO PAROQUIAL**

ENTRADA GRATUITA | ORGANIZAÇÃO: ASSOCIAÇÃO CULTURAL DE VERMOIM

A SALA ESTARÁ LIMITADA A 100 LUGARES E TODOS OS ESPETÁCULOS OCORRERÃO DE ACORDO COM AS ORIENTAÇÕES DA DGS PARA ESPAÇOS CULTURAIS.

MAIS INFORMAÇÕES EM: [WWW.ACVERMOIM.ORG](http://WWW.ACVERMOIM.ORG)

### **OS DIABOS**

**SÁBADO 12 - 21H30**

GRUPO DE TEATRO ALDEIA VERDE DE LAZARIM - LAMEGO

### **UMA FLOR NO ESCURO**

**SÁBADO 19 - 21H30**

GRUPO DRAMÁTICO E RECREATIVO DA RETORTA - VALONGO

### **FLAGRANTE DELITRO**

**SÁBADO 26 - 21H30**

TEATRO DO AVE - VILA DO CONDE



# BESTIÁRIO

**DOMINGO 13 – 18H00 | PARQUE DA DEVESA**

ENTRADA GRATUITA | DIREÇÃO ARTÍSTICA: SARA BARBOSA COM LEONOR KEIL E EDGAR MASSUL | INTERPRETAÇÃO: LEONOR KEIL CARLOS CORREIA SÁ CAROLINA ROCHA ANA PINHEIRO, ANA MARGARIDA MENDES | PRODUÇÃO: NUNO EUSÉBIO | PARCEIROS: ACE FAMILIÇÃO, MIRA FÓRUM, PLANETÁRIO DO PORTO - CENTRO DE CIÊNCIA VIVA, RUI MACEDO PIANOS, ÍTRON, CASAS VISCONDE, BL COACHING & ARTISTIC, ARGÁ TINTAS, RANDOM SCREAM, INSONICULT.

A partir da obra de Fernando Pessoa, é uma reflexão sobre a poética da existência, a portugalidade e o ser aqui e agora. A inconstância provocada por uma pandemia, seres que cautelosamente deambulam no espaço para nele inscreverem impressões sobre o tempo e a história, com os pés no chão e a cabeça no ar, num exercício de sobrevivência do homem e da sua memória histórica. O Homem com as incertezas e esperanças em convergência para realização do ser possível.

**Programa Anima-te | Projeto Germinal**





# TALVEZ UM DIA

## ESTREIA

**SEXTA 25 E SÁBADO 26 - 21H30 | CASA DAS ARTES | GRANDE AUDITÓRIO**

ENTRADA: 8 EUROS. ESTUDANTES, CARTÃO QUADRILÁTERO CULTURAL E SENIORES (A PARTIR DOS 65 ANOS): 4 EUROS | CLASSIFICAÇÕES: M/12 | DURAÇÃO: 60 MIN. | TEXTO E ENCENAÇÃO: RUI ALVES LEITÃO | INTERPRETAÇÃO: NEUSA FANGUEIRO E TANYA RUIVO | PRODUÇÃO EXECUTIVA: ANA DE SOUSA VIEIRA | COPRODUÇÃO FÉRTIL CULTURAL, CASA DAS ARTES DE FAMILIÇÃO E TEATRO DIOGO BERNARDES

Certo dia, pela primeira vez, duas amigas encontram-se num sítio que visitam regularmente, mas onde nunca se tinham cruzado. É neste sítio que surge uma conversa ambígua entre as duas. É lá que elas se sentem confortáveis e com uma esperança infinita ou talvez cega de que um dia tudo se resolverá. "Talvez Um Dia" é uma reflexão sobre a inércia das nossas atitudes ou a queixa. "Talvez Um Dia" alguma coisa aconteça.

**Programa Casa das Artes**

# O CÉU POR CIMA DE CÁ

**SÁBADO 19 - 17H00 | DOMINGO 20 - 11H00 | CASA DAS ARTES | GRANDE AUDITÓRIO**

ENTRADA: 4 EUROS | ESTUDANTES E CARTÃO QUADRILÁTERO E SENIORES (A PARTIR DOS 65 ANOS): 2 EUROS | DURAÇÃO APROXIMADA: 50 MIN. | TODA A FAMÍLIA | COPRODUÇÃO DA COMPANHIA DE MÚSICA TEATRAL E DA CASA DAS ARTES DE FAMILIÇÃO

Uma cidade imaginária onde todos têm voz e podem expressar os seus desejos. Onde todos estão ligados, mesmo na distância. Onde os pássaros crescem na ponta dos dedos. Como nascem, como voam, como cantam, como pintam o céu, como deixam o embalo das mãos para encher os corações, atravessando os territórios da poesia, da música, da imagem e do movimento sem parar nas fronteiras? Esse é o mistério que se desvendará no palco da Casa das Artes ou em casa, uma vez que a performance, interativa, ocorrerá também através da plataforma Zoom. Esta proposta artística foi concebida para o Município Famalicense e pensada de forma a criar uma articulação com a iniciativa Famalicão Cidade Orizuro.

## WORKSHOP LABORATÓRIO ZOOM

14, 15, 16, 17 E 18 DE SETEMBRO - HORÁRIO: 17H30-19H30 | PLATAFORMA ZOOM

DESTINATÁRIOS: ESTUDANTES E PROFESSORES DO ENSINO SECUNDÁRIO | LOTAÇÃO: 20 PARTICIPANTES | INSCRIÇÕES: ATÉ 10 DE SETEMBRO ATRAVÉS DE E-MAIL: CASADASARTES@FAMILICA0.PT

**Programa Casa das Artes**





# A VIDA INVISÍVEL

## DE KARIM AÏNOUZ

**QUINTA 03 - 21H45 | CASA DAS ARTES |  
PEQUENO AUDITÓRIO**

ENTRADA GERAL: 4€ | GRÁTIS PARA ASSOCIADOS DO CINECLUBE DE JOANE | TÍTULO ORIGINAL: A VIDA INVISÍVEL (BRASIL / ALEMANHA, 2019) | REALIZAÇÃO: KARIM AÏNOUZ | INTERPRETAÇÃO: JULIA STOCKLER, CAROL DUARTE, FLÁVIA GUSMÃO | PRODUÇÃO: MICHAEL WEBER, RODRIGO TEIXEIRA | ARGUMENTO: MURILO HAUSER, INÉS BORTAGARAY, KARIM AÏNOUZ | CLASSIFICAÇÃO: M/16 | DURAÇÃO: 139 MIN | ORGANIZAÇÃO: CINECLUBE DE JOANE

Rio de Janeiro, década de 1950. As irmãs Eurídice e Guida têm uma relação de grande proximidade. Ambas vivem com os pais, dois portugueses muito tradicionalistas. Um dia, farta de se sentir reprimida, Guida foge de casa. Eurídice, apesar de destruída com a partida da irmã, tenta perseguir o seu grande sonho de se tornar pianista. Com o passar dos anos, sem nunca perderem a esperança num reencontro. Apresentado no Festival de Cinema de Cannes, onde ganhou o prémio "Un Certain Regard".

**Programa Cineclube de Joane**



# PÁSSAROS DE VERÃO

DE CRISTINA GALLEGO, CIRO GUERRA

**QUINTA 10 – 21H45 | CASA DAS ARTES | PEQUENO AUDITÓRIO**

ENTRADA GERAL: 4€ | GRÁTIS PARA ASSOCIADOS DO CINECLUBE DE JOANE | TÍTULO ORIGINAL: PÁJAROS DE VERANO (MÉXICO/COLÓMBIA/DINAMARCA, 2018) | REALIZAÇÃO: CRISTINA GALLEGO, CIRO GUERRA | INTERPRETAÇÃO: CARMIÑA MARTÍNEZ, JOSÉ ACOSTA, NATALIA REYES | PRODUÇÃO: CRISTINA GALLEGO, KATRIN PORS | ARGUMENTO: MARIA CAMILA ARIAS, JACQUES TOULEMONDE VIDAL | CLASSIFICAÇÃO: M/12 | DURAÇÃO: 125 MIN | ORGANIZAÇÃO: CINECLUBE DE JOANE

Durante a década de 1960, os EUA vêm nascer o movimento “hippie”, altura em se vulgariza-se o consumo de estupefacientes. Alguns anos mais tarde, decididos a fazer fortuna, um grupo de norte-americanos investe em Guajira, na Colômbia, onde estabelecem uma plantação de marijuana com o intuito de a exportarem para o seu país. É assim que uma família da tribo Wayuu é atraída para o negócio de tráfico de droga. Ao aceitarem as condições de produção, os Wayuu descobrem o poder do dinheiro fácil, mas também os riscos resultantes da ganância, que ameaça destruir os seus costumes e tradições. Estreado no Festival de Cannes, um drama baseado em factos verídicos sobre a origem do narcotráfico na Colômbia. Com realização de Ciro Guerra (“La Sombra del Caminante”, “Los Viajes del Viento” ou “O Abraço da Serpente”) e da estreante Cristina Gallego. Programa Cineclube de Joane



# MOSQUITO

## DE JOÃO NUNO PINTO

**QUINTA 17 - 21H45 | CASA DAS ARTES | PEQUENO AUDITÓRIO**

ENTRADA GERAL: 4€ | GRÁTIS PARA ASSOCIADOS DO CINECLUBE DE JOANE | TÍTULO ORIGINAL: MOSQUITO (PORTUGAL, 2020) | INTERPRETAÇÃO: JOÃO NUNES MONTEIRO, JOÃO LAGARTO, FILIPE DUARTE, ALFREDO BRITO, CAMANÉ | ARGUMENTO: FERNANDA POLACOW E GONÇALO WADDINGTON | PRODUÇÃO: PAULO BRANCO | CLASSIFICAÇÃO: M/14 | DURAÇÃO: 125 MIN | ORGANIZAÇÃO: CINECLUBE DE JOANE

Zacarias, de 17 anos, sonhava com a glória nas trincheiras em França, onde soldados mostravam a sua bravura a combater na Primeira Grande Guerra. Mas, para seu desgosto, é enviado para Moçambique, para proteger a então colónia portuguesa dos inimigos alemães. Já em África, depois de manifestar sintomas de paludismo, é deixado para trás pelo seu pelotão. Quando finalmente recupera, o rapaz parte mato adentro em busca dos companheiros, descobrindo um país em tudo diferente do que tinha imaginado. Co-produção com França, Brasil e Moçambique, "Mosquito" foi o filme de abertura do prestigiado Festival de Cinema de Roterdão. Segunda longa de João Nuno Pinto ("América"), inspira-se na figura do avô do realizador.

**Programa Cineclube de Joane**



# LIBERTÉ

DE ALBERT SERRA (SESSÃO\_TRAZ OUTRO AMIGO TAMBÉM)

**QUINTA 24 - 21H45 | CASA DAS ARTES | PEQUENO AUDITÓRIO**

ENTRADA GERAL: 4€ | GRÁTIS PARA ASSOCIADOS DO CINECLUBE DE JOANE | TÍTULO ORIGINAL: LIBERTÉ (ESPAÑHA/POLÓNIA/ALEMANHA/FRANÇA, 2019) | ARGUMENTO: ALBERT SERRA | INTERPRETAÇÃO: HELMUT BERGER, MARC SUSINI, ILIANA ZABETH | PRODUÇÃO: PIERRE-OLIVIER BARDET, JOAQUIM SAPINHO, MONTSE TRIOLA, ALBERT SERRA | CLASSIFICAÇÃO: M/18 | DURAÇÃO: 130 MIN. | ORGANIZAÇÃO: CINECLUBE DE JOANE

Ano de 1774, alguns anos antes da Revolução Francesa, entre Potsdam e Berlim. A Duquesa de Valseley e a Senhora de Dumeval lideram um bando de libertinos rejeitados pela corte francesa após a subida ao trono de Luís XVI. Partem em busca do lendário Duque de Walchen sedutor e livre pensador alemão. A sua missão: exportar para a Alemanha a libertinagem, filosofia das Luzes fundada na rejeição da moral e da autoridade. Prémio Especial do Júri (Un Certain Regard - Festival de Cannes [2019]).

**Programa Cineclube de Joane**



# desporto



## **YOGA DO RISO**

COM ALDA SILVA

**DOMINGO 06 - 10H00 | PARQUE DA DEVESA**

ENTRADA GRATUITA | LIMITADO A 20 PARTICIPANTES POR ORDEM DE CHEGADA | DINAMIZADO POR: CASA DOS 5 SENTIDOS

Yoga do Riso é a relação entre exercícios de respiração profunda e exercícios de riso onde trabalha a interação entre pessoas, o contacto visual e o riso sem motivo aparente e incondicional. Este processo é muito divertido e está dividido em várias fases que aportam inúmeros benefícios ao organismo.

**Programa Parque da Devesa**

# PILATES CLÍNICO

COM FELISBELA PAIXÃO

**DOMINGO 13 - 10H00 | PARQUE DA DEVESA**

ENTRADA GRATUITA | LIMITADO A 20 PARTICIPANTES POR ORDEM DE CHEGADA | ORGANIZAÇÃO: CLÍNICA NEURODOR

O Pilates Clínico é uma forma de atividade física terapêutica que promove o fortalecimento dos músculos que suportam a pélvis e a coluna, contribuindo para uma postura saudável e movimento natural.

**Programa Parque da Devesa**





conferências

# TERRITÓRIOS DE ESCRITA: À CONVERSA COM OS AUTORES

**SEGUNDA 28 - 21H00 | BIBLIOTECA MUNICIPAL  
CAMILO CASTELO BRANCO**

PÚBLICO-ALVO: GERAL | JUNTO À ENTRADA PRINCIPAL DA BIBLIOTECA  
MUNICIPAL

A Biblioteca Municipal Camilo Castelo Branco, pretendendo estreitar o contacto com os seus leitores, prevê realizar no próximo mês de setembro, uma sessão presencial da iniciativa "Territórios de Escrita: à conversa com...", como meio de divulgar os autores famalicenses ou outros autores com projetos editoriais dedicados a Vila Nova de Famalicão. Dar a conhecer a um público mais alargado alguns dos escritores locais, promover a leitura e a literatura, bem como divulgar a produção literária de Vila Nova de Famalicão são objetivos da iniciativa.

**Programa Biblioteca Municipal**



PERCURSOS E MEMÓRIAS DA INDÚSTRIA NA BACIA DO AVE: A IMPORTÂNCIA DOS RIOS PARA A ATIVIDADE INDUSTRIAL EM VILA NOVA DE FAMALICÃO

# UM CONTRIBUTO HISTÓRICO GEOGRÁFICO A PARTIR DOS TRABALHOS DOS SERVIÇOS HIDRÁULICOS

POR FRANCISCO SILVA COSTA

**SÁBADO 26 - 15H00 ÀS 18H30 | MUSEU DA INDÚSTRIA TÊXTIL**

ENTRADA GRATUITA | INSCRIÇÃO: GERAL@MUSEUDAINDUSTRIAETEXTIL.ORG | 252 313 986 | TRANSMISSÃO TAMBÉM A PARTIR DA PLATAFORMA ZOOM | VISITA À CENTRAL HIDROELÉTRICA DE SANTA RITA, FAFE.

São várias as formas de abordagens documentais utilizadas para acesso ao contexto histórico de determinado período estudado. As fontes primárias escritas são testemunhas do passado, “pegadas” deixadas na história pela ação dos homens, que o investigador utiliza para reconstruir a memória. Documentos jurídicos, sentenças, correspondência, inventários, censos, mapas, gráficos etc. são as algumas das diversas interpretações que os pesquisadores realizam das fontes primárias que podemos encontrar em arquivos e departamentos vinculados aos órgãos públicos que mantenham a prática do arquivamento de documentos. A Agência Portuguesa do Ambiente (APA) é a entidade possuidora de um valioso arquivo resultante da atividade centenária desenvolvida pelos Serviços Hidráulicos (SH) com tutela sobre a gestão da água e o planeamento dos recursos hídricos. Os processos arquivados no acervo da APA contam casos de estudo que percorrem os usos das águas públicas para diferentes fins, as modalidades da sua utilização, nas técnicas mais tradicionais associadas à rega e a sua inserção nos diferentes processos produtivos industriais, realçando a importância da hidroeletricidade, sem esquecer os usos públicos e a ocupação das margens para outras atividades. De entre os processos relacionados com o Domínio Público Hídrico, desde 1886 até à atualidade, apresentam-se os que demonstram a importância dos rios para a atividade industrial em Vila Nova de Famalicão.

Programação Rede de Museus

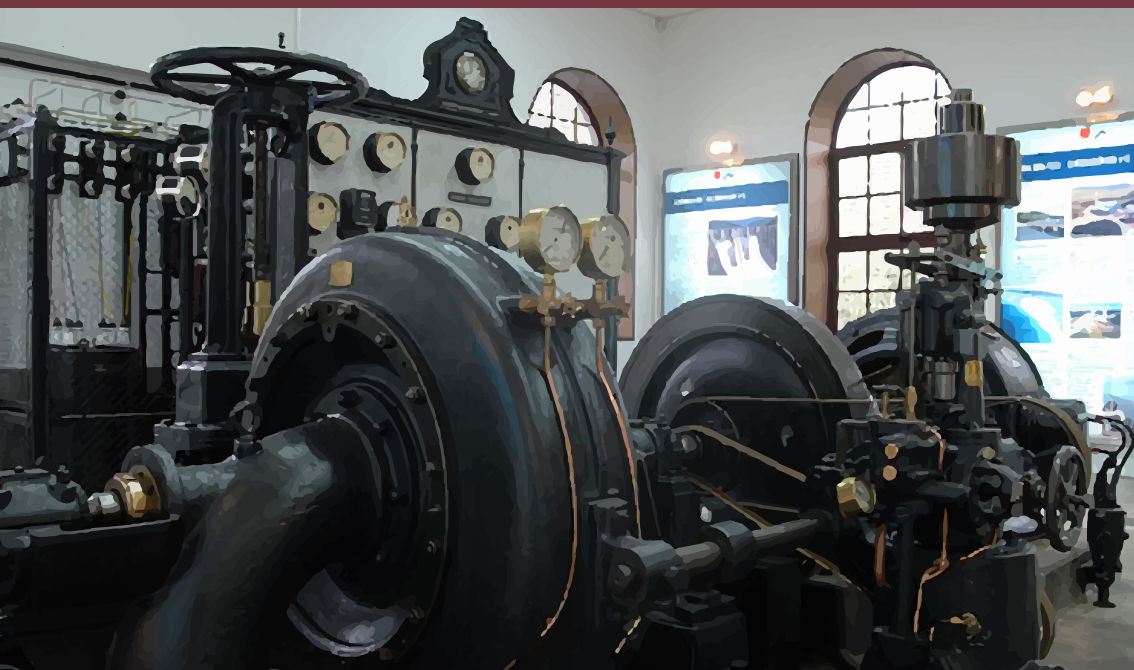

# exposições



## A NOSSA BIBLIOTECA É A SUA CARA

**TERÇA 01 A QUARTA 30 | PARQUE DE SINÇÕES**

ENTRADA GRATUITA | PÚBLICO-ALVO: GERAL | JUNTO À ENTRADA PRINCIPAL DA BIBLIOTECA MUNICIPAL

A exposição de 24 fotografias resultantes da iniciativa “A nossa Biblioteca é a sua cara” estará patente nos jardins do Parque de Sinções durante o mês de setembro, no horário de abertura da Biblioteca Municipal.

**Programa Biblioteca Municipal**

# POSTER ECO-CÓDIGO

## TERÇA 01 A QUARTA 30 | CASA DO TERRITÓRIO

ENTRADA GRATUITA | HORÁRIO: SEGUNDA A QUINTA 09H00-13H00 E 14H00 - 18H00; SEXTA 09H00 - 12H00; DOMINGO 14H30-18H30

Trata-se da segunda parte desta exposição, no contexto do programa Eco-Escolas, que apresenta 14 posters de Escolas/IPSS de V.N. de Famalicão que concorreram ao concurso nacional Eco-Código.

Programa Casa do Território



## ARQUEOLOGIA DESTACA

# FRAGMENTOS DE MOLDE

## TERÇA 01 A QUARTA 30 | CASA DO TERRITÓRIO

ENTRADA GRATUITA | SEGUNDA A QUINTA: 09H00-13H00 E 14H00 -18H00, SEXTA: 09H00 -12H00, DOMINGO: 14H30-18H30 | CONTACTO: 252 374 184

Fragmentos de molde recolhidos na Estação Arqueológica de Perrelos.  
Programa Casa do Território



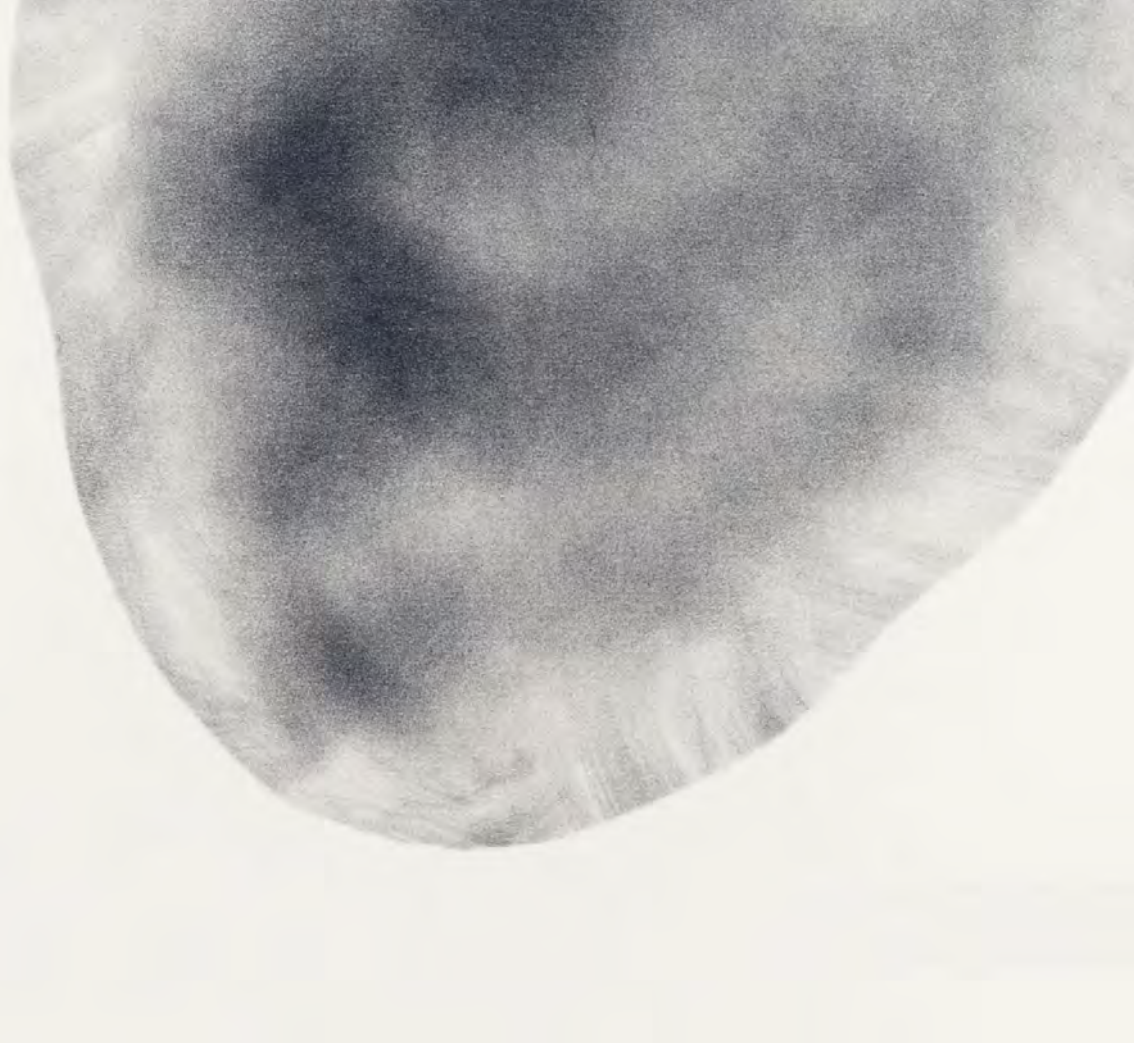

# LUSCO FUSCO

**12 DE SETEMBRO A 15 DE JANEIRO | GALERIA MUNICIPAL ALA DA FRENTE**

ENTRADA GRATUITA | EMAIL: [ALADAFRENTEGALERIA@FAMALICAO.PT](mailto:ALADAFRENTEGALERIA@FAMALICAO.PT)

O desenho tem sido uma vigorosa prática de trabalho e pensamento ao longo do extenso percurso de Jorge Martins. Há um explorar constante das possibilidades que materiais tão simples como a grafite, o carvão, a sanguínea, tinta da china, entre outros, lhe conferem, permitindo um amplexo domínio, que revela formas e universos muito singulares.

Lusco Fusco é o momento no qual a luz se esvanece para dar lugar à escuridão, o momento onde os limites e as definições das formas ficam em suspenso, espaço de transição, que em certa medida é o espaço de fusão da realidade com a ilusão. Neste espaço a projeção das formas acontece.

**Programa Galeria Municipal**

# LIGADOS EM REDE

## MUSEUS DE VILA NOVA DE FAMALICÃO

**ATÉ 18 DE OUTUBRO | MUSEU NACIONAL FERROVIÁRIO - NÚCLEO DE LOUSADO**

ENTRADA GRATUITA

Resultado de um projeto vencedor da primeira edição do concurso "Programar em Rede", promovido pela Município de Famalicão, a Exposição "Ligados em Rede: Museus de Vila Nova de Famalicão" encontra-se em itinerância. Foram convidados treze ilustradores conhecidos do panorama artístico nacional para interpretar, através do desenho, as treze unidades museológicas que integravam a Rede de Museus de Vila Nova de Famalicão. O resultado, além de dar a conhecer ao país os museus famalicenses através da ilustração, resulta numa ferramenta de promoção da museologia e cultura nacional.

**Programa Rede de Museus**



# 50 ANOS DE ROTARY EM FAMILIÇÃO

**ATÉ 13 DE SETEMBRO | CASA DO TERRITÓRIO**

ENTRADA GRATUITA | EXPOSIÇÃO TEMPORÁRIA | HORÁRIO: SEGUNDA A QUINTA: 09H30-13H00 E 14H00-17H30. DOMINGO 14H30 AS 18H30 | CASADOTERRITORIO@FAMILICA0.PT | 252 374 184

No ano em que o Rotary Club de V.N. de Famliação assinala o seu cinquentenário, esta Exposição integra o programa de comemorações e pretende apresentar à comunidade o seu percurso e atividade ao longo deste período, no nosso Concelho.

Programa Casa do Território

# SER SER, SER CORPO DE MARCO BATISTA

**ATÉ 18 DE SETEMBRO | CASA-MUSEU SOLEDADE MALVAR**

ENTRADA GRATUITA | E-MAIL: SOLEDADEMALVAR@FAMILICA0.PT  
HORÁRIO: TERÇA A SEXTA DAS 10H00 AS 17H30

A linha é dos elementos da linguagem visual o que representa o início e a estrutura das suas (des)figurações. A cor aparece posteriormente respeitando ou transgredindo os espaços/formas anteriormente representados. A figura humana, assume-se quase sempre como o assunto principal representado nas suas obras. Corpo enquanto materialização do Ser, ou, o Ser materializado exclusivamente através do Corpo.

Programa Rede de Museus

# ESTA NOSSA DEBILIDADE CAMILIANA: TRIBUTO A JOÃO BIGOTTE CHORÃO

**ATÉ 27 DE SETEMBRO | SEIDE | CENTRO DE ESTUDOS CAMILIANOS | SALA DE EXPOSIÇÕES**

HORÁRIO: SEGUNDA A SEXTA: 09H00-17H30. SÁBADO E DOMINGO: 10H30 - 12H30 E DAS 14H30 - 17H30.

Exposição bibliográfica e documental em homenagem ao camilianista João Bigotte Chorão. Ensaísta, crítico literário e fervoroso cultor dos temas referentes a Camilo Castelo Branco.

Programa Casa de Camilo



ESTA NOSSA DEBILIDADE CAMILIANA: TRIBUTO A JOÃO BIGOTTE CHORÃO





MAR DE PLÁSTICO

## MAR DE PLÁSTICO

**ATÉ 30 DE SETEMBRO | PARQUE DA DEVESA | SERVIÇOS EDUCATIVOS**

ENTRADA GRATUITA | EXPOSIÇÃO ITINERANTE | HORÁRIO: SEGUNDA A QUINTA: 09H00-13H00 E 14H00-18H00. SEXTA 09H00-12H00. DOMINGO 14H30 ÀS 18H30 | SEDEVESA@FAMALICAO.PT | 252 312 700

A exposição itinerante "Mar de Plástico", organizada pela Campanha Ocean Action do CIIMAR, pretende incentivar a reflexão crítica sobre o problema do lixo marinho e a necessidade da adoção de comportamentos ambientalmente responsáveis pela população.

Programa Parque da Devesa



## QUANDO HERDAS A TUA INFÂNCIA: ANA PAULA CARVALHO

**ATÉ 30 DE SETEMBRO | CASA DAS ARTES | FOYER**

CASADASARTES@VILANOVADEFAMALICAO.ORG

Quem não olhou para o céu e criou uma história com uma nuvem ou com um pau apanhado do chão que de imediato se tornou um belo brinquedo? Onde e como estão essas memórias/património da criança que fomos (somos)?Essa criatividade primordial por excelência, onde está?

Programa Casa das Artes



# SÓ A IMAGINAÇÃO TRANSFORMA

-33 ARTISTAS DA COLEÇÃO DA FUNDAÇÃO CUPERTINO DE MIRANDA

**ATÉ 31 DE OUTUBRO | CENTRO PORTUGUÊS DO SURREALISMO | MUSEU DA FUNDAÇÃO CUPERTINO DE MIRANDA**

ENTRADA GRATUITA | [WWW.CUPERTINO.PT](http://WWW.CUPERTINO.PT) | [MUSEU@FCM.ORG.PT](mailto:MUSEU@FCM.ORG.PT)

“Só a imaginação transforma” surge como elo de ligação para uma mostra expositiva que se revela ponto de encontro e diálogo entre trinta e três artistas, divulgando o carácter de cada um, com o destaque para algumas das suas obras. Na organização desta exposição, com obras que fazem parte do acervo da Fundação Cupertino de Miranda, houve a intenção de mostrar um conjunto menos conhecido do público, destacando artistas que, de alguma forma, estão ligados ao Surrealismo Português. A produção artística dos trinta e três artistas representados nesta exposição é extensa e muito relevante para a Arte Portuguesa, desde o início do século XX até aos nossos dias.

Programa Centro Português de Surrealismo



# PASSOS DE CAMILO

ATÉ 31 DEZEMBRO | SEIDE | CASA DE CAMILO

## | GALERIA

HORÁRIO: TERÇA A SEXTA: 10H00-17H30. SÁBADO E DOMINGO: 10H30 - 12H30 E DAS 14H30 - 17H30.

Conjunto de 12 telas com referências a algumas das localidades com maior importância e significado na vida e na obra do romancista Camilo Castelo Branco, nomeadamente, Lisboa, Vila Real, Porto, Coimbra, Braga, Terras de Basto, Póvoa de Varzim, Vila Nova de Famalicão e Seide.

Programa Casa de Camilo



# TEMPO, ESPAÇO E SER TERRITÓRIO DE V. N. FAMILIÇÃO

## PERMANENTE | CASA DO TERRITÓRIO

ENTRADA GRATUITA | HORÁRIO: SEGUNDA A QUINTA: 09H30-13H00  
E 14H00-17H30. DOMINGO 14H30 ÀS 18H30 | CASADOTERRITORIO@  
FAMALICAO.PT | 252 374 184

O território de Vila Nova de Famalicão é, hoje, o resultado de uma longa evolução ao longo dos tempos. A exposição dá a conhecer as diversas áreas que compõem o território e os seus contributos para a construção de uma identidade famalicense. Os conteúdos surpreendem e estimulam o conhecimento da nossa História. Ao visitar a Exposição, observe, aprenda, participe...e partilhe!

Programação Casa do Território

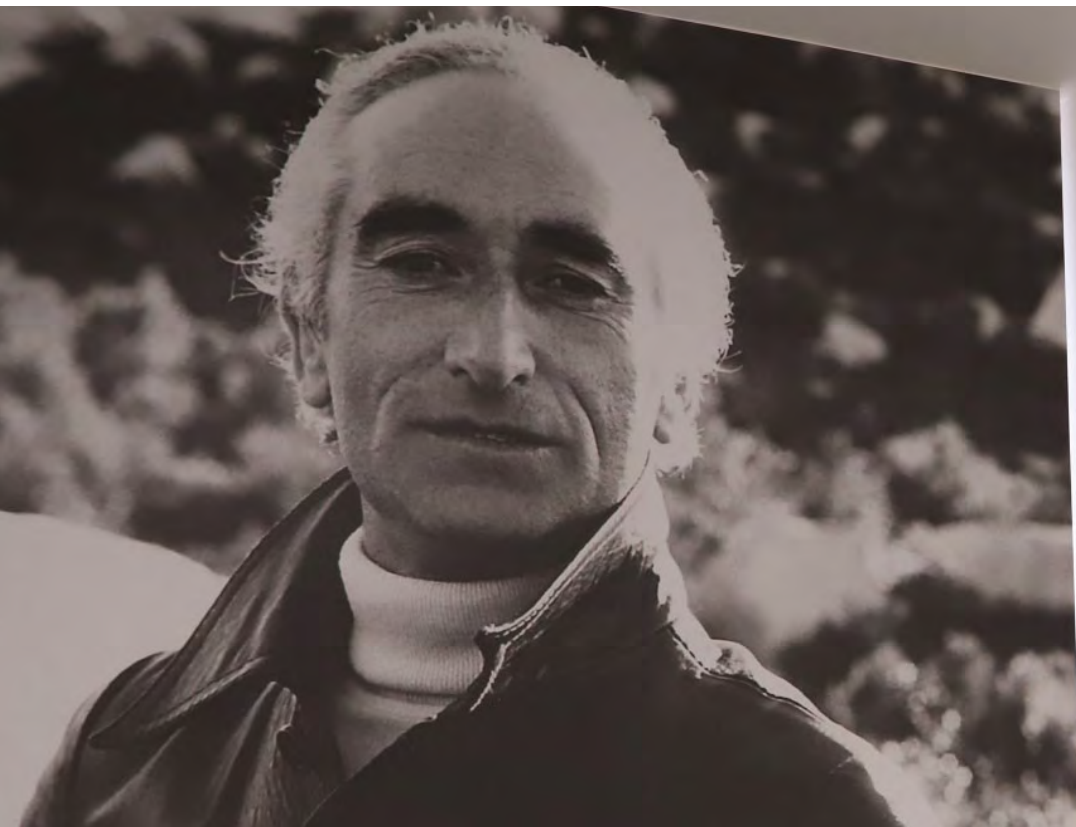



# MÁRIO CESARINY, CRUZEIRO SEIXAS, JULIO E FERNANDO LEMS

**PERMANENTE | CENTRO PORTUGUÊS DO  
SURREALISMO | MUSEU DA FUNDAÇÃO  
CUPERTINO MIRANDA**

ENTRADA GRATUITA | [WWW.CUPERTINO.PT](http://WWW.CUPERTINO.PT) | [MUSEU@FCM.ORG.PT](mailto:MUSEU@FCM.ORG.PT)

O Museu da Fundação Cupertino de Miranda conta no seu acervo, datado maioritariamente do século XX, com uma importante coleção de obras de arte, sendo esta composta predominantemente por artistas surrealistas. A Fundação Cupertino de Miranda dedica assim quatro espaços de exposição permanente aos artistas mais representados na sua coleção – Mário Cesariny, Cruzeiro Seixas, Julio e Fernando Lemos. Conheça algumas das mais importantes obras que se encontram no acervo do Centro Português do Surrealismo.

**Programa Centro Português de Surrealismo**

**CRUZEIRO  
SEIXAS**

3 DEZEMBRO 1920

A maior parte da história fica  
Sempre por contar ou existir



# roteiros



## **ROTEIRO DOS PARQUES E JARDINS DA CIDADE**

**ATÉ 30 DE SETEMBRO | QUARTA, QUINTA,  
SEXTA, E DOMINGO - 10H00 | VILA NOVA DE  
FAMALICÃO**

ENTRADA GRATUITA | INSCRIÇÕES POR EMAIL: [FAMALICAOTURISMO@FAMALICAO.PT](mailto:FAMALICAOTURISMO@FAMALICAO.PT) | 252 317 474 | MARCAÇÃO COM 48 HORAS DE ANTECEDÊNCIA | MÍNIMO: 5 PARTICIPANTES, MÁXIMO: 20 | LOCAL DE SAÍDA: LOJA DE TURISMO, PRAÇA D. MARIA II | DURAÇÃO 60 MIN.

Passeio comentado pelos Parques e Jardins da cidade, com destaque para a arte pública aí presente e para a observação das flores, dos arbustos, das árvores que compõem a paisagem dos nossos parques e jardins. Neste Roteiro propomos que nos acompanhe num passeio por estes espaços que fazem parte da nossa identidade, visitando cada lugar, compreendendo a razão da sua existência e as intenções dos homens que os idealizaram e construíram.

**Programa Anima-te | Roteiros Turísticos - Passeios pelo Território**

# ROTEIRO DOS ELEMENTOS DE ARQUITETURA

**ATÉ 30 DE SETEMBRO | TERÇA, SEXTA, SÁBADO E DOMINGO- 17H00 | VILA NOVA DE FAMALICÃO**

ENTRADA GRATUITA | INSCRIÇÕES POR EMAIL: [FAMALICAOTURISMO@FAMALICAO.PT](mailto:FAMALICAOTURISMO@FAMALICAO.PT) | 252 317 474 | MARCAÇÃO COM 48 HORAS DE ANTECEDÊNCIA  
| MÍNIMO: 5 PARTICIPANTES MÁXIMO: 20 | LOCAL DE SAÍDA: LOJA DE TURISMO, PRAÇA D. MARIA II | DURAÇÃO 60 MIN.

Passeio comentado pelas ruas da cidade, com destaque para o edificado e os elementos de arquitetura que marcam a paisagem construída da nossa cidade. Ao longo do percurso será contada a história dos edifícios na sua relação com a construção de cidade e com a vida social, económica e política do concelho.

Programa Anima-te | Roteiros Turísticos - Passeios pelo Território





## **ROTEIRO DAS ARTES NA CIDADE**

**ATÉ 30 DE SETEMBRO | TERÇAS E SÁBADOS - 10H00 | QUARTAS E QUINTAS - 17H00  
| VILA NOVA DE FAMALICÃO**

ENTRADA GRATUITA | INSCRIÇÕES POR EMAIL: [FAMALICAOTURISMO@FAMALICAO.PT](mailto:FAMALICAOTURISMO@FAMALICAO.PT) | 252 317 474 | MARCAÇÃO COM 48 HORAS DE ANTECEDÊNCIA  
| MÍNIMO: 5 PARTICIPANTES MÁXIMO: 20 | LOCAL DE SAÍDA: LOJA DE TURISMO, PRAÇA D. MARIA II | DURAÇÃO 60 MIN.

Passeio comentado pelas ruas da cidade, com destaque para os elementos de arte urbana e sua significação. As paredes e murais passaram a locais de representação de lendas, tradições, personalidades. Cada uma dessas representações artísticas merece um olhar atento e uma exploração da interpretação que nos sugere, dando-nos a conhecer elementos da história local.

**Programa Anima-te | Roteiros Turísticos - Passeios pelo Território**



## MERCADO E ARTESANATO

ATÉ 30 DE SETEMBRO | SEXTA, SÁBADO E DOMINGO - 10H00 E 21H00 | PRAÇA D. MARIA II

ACESSO GRATUITA

Na Praça D. Maria II, temos o Mercado e Artesanato aos fins de semana. Neste espaço privilegiado no centro da cidade, os artesãos familiaricenses estarão em interação com o público, a mostrar e a vender os seus trabalhos, numa atividade de grande valia cultural e social. No contexto da Covid 19, são cumpridas regras rigorosas no sentido de garantir o necessário distanciamento social, bem como as condições de higienização.

Programa Anima-te



# PIO- PARDO

FESTIVAL DE  
OBSERVAÇÃO  
DE NATUREZA

03  
A  
06  
SET'

FRADELOS



Inscrições  
[pateirasdoave@famalicao.pt](mailto:pateirasdoave@famalicao.pt)



# gastronomia



## **DIAS À MESA ESPECIAL VERÃO**

**ATÉ 06 SETEMBRO | VILA NOVA DE FAMALICÃO**

O Verão chegou em força e em Vila Nova de Famalicão, a Câmara Municipal decidiu lançar uma edição especial da iniciativa "Dias à Mesa", para valorizar e promover a gastronomia do concelho, oferecendo descontos nas refeições que poderão chegar aos 40%.

**Esta iniciativa decorre em 15 restaurantes aderentes:** Alfa, Attrevidu, BIS - Pasta & Risotto, Bubbles, Caso, Cubata - Petiscaria da Vila, Dona Maria Pregaria, Forever, Garfo Dourado, Lós Pepes Mexicano, Me.At, Mikado, Moutados, Porky's e Sabores do Algarve.  
Programa Anima-te



# DIAS À MESA VEGETARIANO

24, 25, 26 E 27 SETEMBRO | VILA NOVA DE FAMALICÃO

Setembro traz os sabores vegetarianos à iniciativa "Dias à Mesa". Os amantes da cozinha colorida dos vegetais, massas e cereais têm este mês a oportunidade de desfrutar dos melhores sabores, texturas e aromas em nove restaurantes do concelho.

Restaurantes aderentes: **Alfa; Attrevidu; Bisconde; Combinação de Sabores; Fusilli, Massa & Café; Moutados; Na Boca; Refresco e Vinha Nova.**



# STREET FOOD

## ATÉ 30 DE SETEMBRO | VILA NOVA DE FAMALICÃO

HORÁRIO: DOMINGO A QUINTA DAS 12H00 ÀS 22H00, SEXTA E SÁBADO DAS 12H00 ÀS 24H00

As principais praças e jardins municipais irão acolher as novas tendências da gastronomia de rua, através da participação de empreendedores famalicenses com as suas pitorescas carrinhas e deliciosas iguarias.

Os espaços da cidade propostos para acolher estes serviços de comida de rua são a Praceta Cupertino de Miranda, a Praça D. Maria II, e a Praça 9 de Abril.

**Programa Anima-te**





# Diversos

## LAB RIOS+

**01, 03, 08 E 10 SETEMBRO - 09H00 ÀS 13H00 | ESMERIZ**

LOCAL DE CONCENTRAÇÃO E SAÍDA: AV. DAS AGRAS, (JUNTO ÀS OFICINAS MUNICIPAIS) | CONDIÇÕES DE PARTICIPAÇÃO: INSCRIÇÃO E-MAIL: [GSAMBIENTAL@FAMALICAO.PT](mailto:GSAMBIENTAL@FAMALICAO.PT) | USO OBRIGATÓRIO DE MÁSCARA | OFERTA DE T-SHIRT | MÁXIMO DE 6 VOLUNTÁRIOS

Visita guiada aos Laboratórios Rios + no Rio Este (Louro) e Rio Pelhe (Esmeriz). Realização de pequenos trabalhos de manutenção e contacto com diferentes técnicas de engenharia natural.

Programa Anima-te | Os Nossos Rios

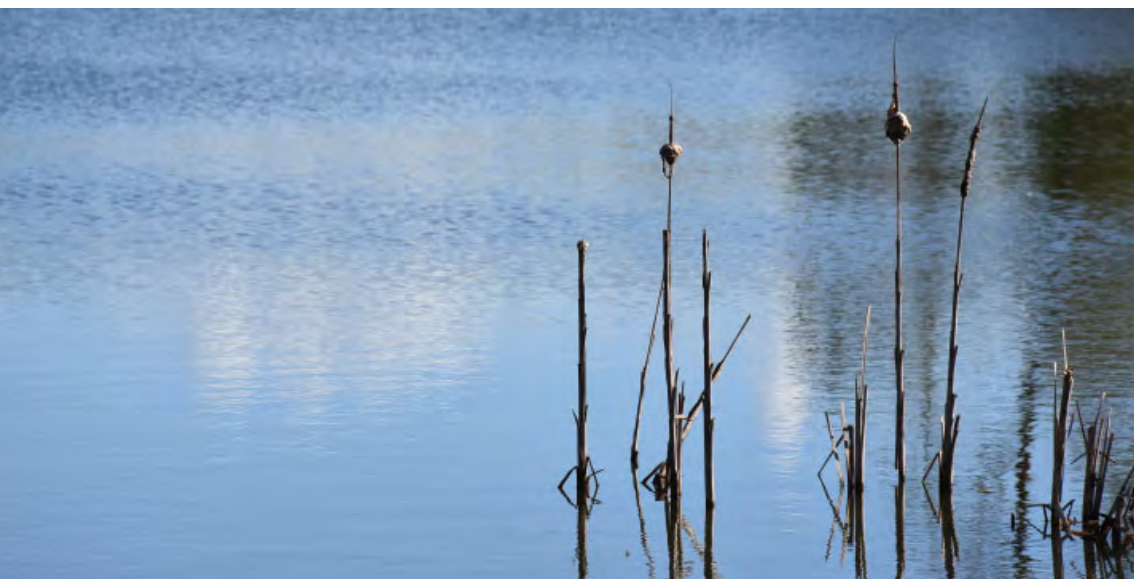

# PIO-PARDO

## FESTIVAL DE OBSERVAÇÃO DE NATUREZA

**03 A 06 SETEMBRO – 09H00 | FRADELÓS**

PARTICIPAÇÃO GRATUITA | INSCRIÇÃO E-MAIL: PATEIRASDOAVE@FAMALICAO.PT | MÁXIMO: 15 PARTICIPANTES | USO OBRIGATÓRIO DE MÁSCARA | OFERTA DE T-SHIRT

Saídas de campo para observação de aves, na Paisagem Protegida Local das Pateiras do Ave, incluindo sessões de anilhagem científica, observação e identificação de aves diurnas, escuta e identificação de aves noturnas e oficinas de construção de instrumentos rudimentares, e pequena palestra. Atividade dirigida, preferencialmente, aos residentes em Vila Nova de Famalicão, para apropriação social da riqueza local. Programa: Pateiras do Ave

PROGRAMAÇÃO EM:

[WWW.FAMALICAO.PT/AGENDA-MUNICIPAL-FAMALICAO](http://WWW.FAMALICAO.PT/AGENDA-MUNICIPAL-FAMALICAO)



## SEMANA EUROPEIA DA MOBILIDADE

**QUARTA 16 A TERÇA 22 | VILA NOVA DE FAMALICÃO**

A Semana Europeia da Mobilidade tem como objetivo promover atividades que visem uma redução do tráfego rodoviário dentro das cidades, contribuindo para melhoria da mobilidade, para a qualidade de vida nas áreas urbanas e para a sustentabilidade dos recursos naturais. Esta iniciativa serve para chamar a atenção da população para repensarem a forma como se deslocam dentro da cidade, incentivando a substituição do automóvel particular pela utilização de transportes públicos coletivos e pelos modos de transporte suaves.

### DIA MUNDIAL SEM CARROS

**SÁBADO 19 - 10H00 ÀS 18H30 | PRAÇA D. MARIA II**

O Dia Europeu sem Carros que se assinala anualmente no dia 22 de setembro. A Câmara Municipal, irá assinalar a data no dia 19 de setembro, com o encerramento ao trânsito automóvel do topo norte da Praça D. Maria II dinamizando diversas atividades de animação, exposição e promoção no local assim como na restante praça.

PROGRAMAÇÃO EM:

[WWW.FAMALICAO.PT/AGENDA-MUNICIPAL-FAMALICAO](http://WWW.FAMALICAO.PT/AGENDA-MUNICIPAL-FAMALICAO)

# atividades pedagógicas

LETRINHAS PARA BEBÉS:

**POP-UPS CUCU!: AS CORES** DE DAWN SIRETT

TERÇA A QUINTA - 10H15 | RIBA D'AVE | POLO DA BIBLIOTECA MUNICIPAL

PÚBLICO-ALVO: CRECHES

Um livro desafiante, que permite ir à descoberta de animais coloridos que estão escondidos.

Programa BMCCB

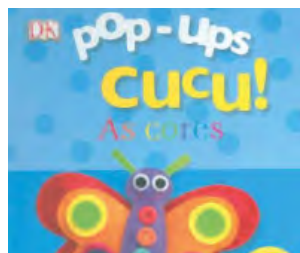

LEITURAS CRIATIVAS:

**ORELHAS DE BORBOLETA** DE LUÍSA AGUILAR

TERÇA A QUINTA - 10H15 E/OU 14H30 | RIBA D'AVE | POLO DA BIBLIOTECA MUNICIPAL

PÚBLICO-ALVO: PRÉ-ESCOLAR E 1º CEB

Ter as orelhas grandes, o cabelo rebelde, ser alto ou baixo, magro ou rechonchudo... até a mais insignificante característica de alguém pode ser motivo de troça entre as crianças.

Programa BMCCB



**VISITA ORIENTADA AO MUSEU CERÂMICA ARTÍSTICA**

01 A 15 DE SETEMBRO - 10H30 E 14H30 | FUNDAÇÃO CASTRO ALVES

ENTRADA GRATUITA | INSCRIÇÃO: FUNDACAO@FUNDACAOCASTROALVES.ORG | 252 931 053

Deixe-se levar pelos sentidos numa visita aos nossos museus.

Programa Verão Em Rede



## CAÇA À FAMÍLIA FARDOCAS? VISITA-JOGO

**QUARTA 02 - 10H00 E ÀS 15H00 | MUSEU DE INDÚSTRIA TÊXTIL**

ENTRADA GRATUITA | INSCRIÇÃO: GERAL@MUSEUDAINDUSTRIAETEXTIL.ORG | 252 313 986 |

HORÁRIO: TERÇA A SEXTA DAS 10H00 - 17H30; FIM-DE-SEMANA DAS 14H30 - 17H30

A família Fardocas foi visitar o Museu da Indústria Têxtil da Bacia do Ave. Entusiasmados ao ver tantas máquinas acabaram por se perder pelo museu. Ajuda-nos a encontrar a família através de um jogo divertido e interativo.

**Programa Verão Em Rede**



## SE OS OBJETOS FALASSEM

**SÁBADO 05 - 15H00 | MUSEU BERNARDINO MACHADO**

ENTRADA GRATUITA | INSCRIÇÃO MUSEU@BERNARDINOMACHADO.ORG | 252 377 733 |

HORÁRIO: TERÇA A SEXTA DAS 10H00 - 17H30; FIM-DE-SEMANA DAS 14H30 - 17H30

Se os objetos falassem, o que diriam? Quantas histórias nos contariam? Todos nós temos objetos guardados desde a nossa infância. O mesmo se passa com os objetos dos museus. Eles foram o objeto de alguém que tinha uma história para contar. Será que conseguimos descobrir, pelo menos parte dessa história?

**Programa Verão Em Rede**

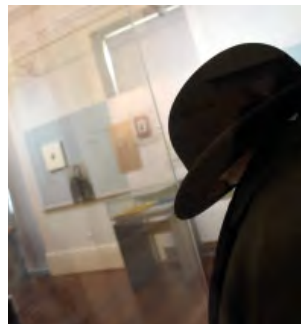

## INGLÊS E FUTEBOL

**DOMINGOS 06, 13, 20 E 27 - 10H00-12H00 | PARQUE DA DEVESA**

PÚBLICO ALVO: CRIANÇAS DOS 18 MESES AOS 7 ANOS | INSCRIÇÕES EM: VBRANCO@LITTLEKICKERS.PT | LOCAL: A SEGUIR AO PARQUE DE ESTACIONAMENTO JUNTO CITEVE | ORGANIZAÇÃO: LITTLE KICKERS

Num âmbito lúdico e pedagógico, rodeados pela natureza do Parque, trabalha-se a coordenação motora e estímulo cognitivo, emocional e espírito de equipa.

**Programa Parque da Devesa**



## ÀS QUARTAS NO MUSEU...VISITA

**QUARTA 09 - 10H00 E 11H00 | MUSEU BERNARDINO MACHADO**

ENTRADA GRATUITA | INSCRIÇÃO MUSEU@BERNARDINOMACHADO.ORG | 252 377 733 |

HORÁRIO: TERÇA A SEXTA DAS 10H00 - 17H30; FIM-DE-SEMANA DAS 14H30 - 17H30

Viaja pelos encantos e recantos do Palacete Barão de Trovisqueira, conhecendo e bebendo um pouco da História Local do Famalicão Contemporâneo e revivendo o percurso biográfico de Bernardino Machado, enquanto homem, estudante coimbrão, pai de família, pedagogo, cientista, político, feminista e resistente antifascista.

**Programa Verão Em Rede**



# workshops

## **PREVENÇÃO DE LESÕES NA CORRIDA** COM TIAGO FREITAS

**SÁBADO 05 - 15H00 | CASA DO TERRITÓRIO**

GRATUITO | INSCRIÇÕES: GERAL@NEURODOR.PT. OU 936 000 956 | RECOMENDA-SE VIR EQUIPADO(A) COM ROUPA CONFORTÁVEL PARA A REALIZAÇÃO DE EXERCÍCIOS, BEM COMO TRAZER UMA PEQUENA TOALHA | ORGANIZAÇÃO CLÍNICA NEURODOR

A prática de atividade física, nomeadamente a corrida, está associada a lesões músculo-esqueléticas, muitas vezes incapacitantes. A identificação dos fatores de risco é fundamental, bem como a implementação de estratégias de diminuição desses fatores, promovendo a prevenção, a melhoria da condição física e índices de saúde, refletindo-se numa performance física mais eficiente. Neste workshop teórico-prático, irá conhecer melhor os fatores de risco de lesões na corrida e poderá aprender e experienciar um conjunto de exercícios e estratégias relacionadas com a prevenção.

**Programa Casa do Território**







# EMBALAGENS ECOLÓGICAS DE TECIDO COM CERA DE ABELHA

**DOMINGO 27 -10H00 | PARQUE DA DEVESA |  
SERVIÇOS EDUCATIVOS**

PÚBLICO ALVO: ADULTOS | INSCRIÇÕES EM: [GOO.GL/TNAMG6](https://goo.gl/TNAMG6) (ATÉ AO  
DIA 21) | VALOR: 10,40€

Neste workshop vamos aprender a fazer embalagens naturais e reutilizáveis para alimentos com tecidos 100% algodão impermeabilizados com cera de abelha biológica de origem sustentável e outros ingredientes orgânicos. É maleável o suficientemente aderente e perfeito para: embrulhar snacks, sandes, legumes, fruta ou pão. Preservar alimentos cortados (queijo, legumes e fruta). No final levará a embalagem ecológica que criou.

**Programa Parque da Devesa**

# quadriatero

## BARCELOS

### CICLO JAZZ AO LARGO

9 A 13 DE SETEMBRO | BARCELOS  
WORKSHOPS | EXPOSIÇÃO DE FOTOGRAFIA |  
CONCERTOS VER PROGRAMAÇÃO EM  
[WWW.CM-BARCELOS.PT](http://WWW.CM-BARCELOS.PT)

### EXPOSIÇÃO "MÃOS DE BARRO, FIGURAS DA VIDA" DE MANUEL MACEDO

ATÉ 29 DE NOVEMBRO  
BARCELOS | MUSEU DE OLARIA |  
SALA DA CAPELA

### EXPOSIÇÃO "CURSO EM MILAGRES" DE JOÃO HENRIQUES

30ª EDIÇÃO DO FESTIVAL ENCONTROS DA  
IMAGEM

11 DE SETEMBRO A 31 DE  
OUTUBRO | BARCELOS | PAÇOS  
DO CONCELHO | SALA GÓTICA

## GUIMARÃES

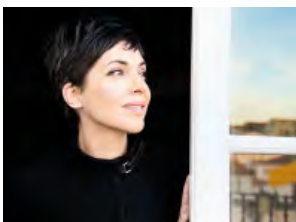

### TERESA SALGUEIRO COM ORQUESTRA DE GUIMARÃES

12 SETEMBRO - 21H30  
GUIMARÃES | CENTRO CULTURAL  
VILA FLOR

### CONTEXTILE - BIENAL 5ª EDIÇÃO DE MANUEL MACEDO

05 DE SETEMBRO E 25 DE  
OUTUBRO | GUIMARÃES

MAIS INFORMAÇÕES EM:  
[WWW.CONTEXTILE2020.PT/BIENAL-DE-ARTE-TEXTIL-CONTEMPORANEA](http://WWW.CONTEXTILE2020.PT/BIENAL-DE-ARTE-TEXTIL-CONTEMPORANEA)

### BAIRRO C - BAIRRO DA CRIAÇÃO

### SÁBADO 12 SETEMBRO GUIMARÃES | ARTÉRIAS DA ZONA DE COUROS

INSTALAÇÕES DE ARTE URBANA, CICLOS  
DE CONFERÊNCIAS, WORKSHOPS E UMA  
PROGRAMAÇÃO PARALELA COM OUTRAS  
VERTENTES ARTÍSTICAS

24 A 27 SET. '20  
VN FAMILICÃO  
VEGETARIANO

WWW.FAMALICAO.PT



DIAS À  
MESA



Famalicão  
O SEU LUGAR

## **CASA DE CAMILO MUSEU | CENTRO DE ESTUDOS**

### **EXPOSIÇÃO PERMANENTE: "AMOR DE PERDIÇÃO"**

ENTRADA GRATUITA

Av. de S. Miguel, n. 758  
4770-631, S. Miguel de Seide  
252 327 186 (Casa de Camilo)  
252 309 750 (Centro de Estudos)  
www.camilocastelobranco.org  
geral@camilocastelobranco.org  
Terça a sexta: 10h00-17h30; sábado e  
domingo: 10h30-12h30 e 14h30-17h30.  
Encerra às segundas e feriados

## **CASA-MUSEU SOLEDADE MALVAR**

Av. 25 de Abril, n. 104,  
4760-101 VNF  
TEL: 252 318 091  
soledademalvar@famaliacao.pt  
Terça a sexta: 10h00-17h30. Encerra às  
segundas, fins de semana e feriados

## **MUSEU BERNARDINO MACHADO**

R. Adriano Pinto Basto, n. 79  
4760-114 VNF  
TEL: 252 377 733  
museu@bernardinomachado.org  
www.bernardinomachado.org  
Terça a sexta: 10h-17h30; sábado e  
domingo: 14h30-17h30. Encerra às  
segundas e feriados

## **MUSEU CÍVICO E RELIGIOSO DE MOUQUIM**

Largo Padre Domingos Simões Abreu  
4770-360, Mouquim, VNF  
museu.s.tiagomouquim@gmail.com  
Visitantes mediante marcação prévia.

## **MUSEU DA FUNDAÇÃO CUPERTINO DE MIRANDA | CENTRO PORTUGUÊS DO SURREALISMO**

Praça D. Maria II  
4760-111 VNF  
TEL: 252 301 650  
www.cupertino.pt  
museu@fcm.org.pt  
geral@fcm.org.pt  
Segunda a sexta: 10h00-12h30 e 14h00-  
18h00; sábados e feriados 14h00-18h00.  
Encerra aos domingos, fins de semana de  
agosto e feriados (01 de Janeiro; sexta-  
feira santa; 01 de maio; Corpo de Deus; 15

de Agosto; 01 de novembro: 8, 24 e 25 de  
dezembro.

## **MUSEU DE CERÂMICA ARTÍSTICA DA FUNDAÇÃO CASTRO ALVES**

R. Comendador Castro Alves, n. 391  
4765-053 Bairro VNF  
TEL: 252 931 053  
fundacao@fundacaocaastroalves.org  
www.fundacaocaastroalves.org  
Segunda a sexta: 10h00-12h00 e 14h00-  
17h00; sábado: 15h00-18h00 (mediante  
marcação prévia). Encerra aos fins de  
semana e feriados.

## **MUSEU DA CONFRARIA DE NOSSA S<sup>ª</sup> DO CARMO**

Largo de Nossa Senhora do  
Carmo  
4775-418, Lemenhe  
TEL: 967 323 979  
senhoradocarmo@sapo.pt  
Visitas mediante marcação prévia.

## **MUSEU DE ARTE SACRA DA CAPELA DA LAPA**

Largo Tinoco de Sousa  
4760-108 VNF  
TEL: 252 320 900  
museuartesacra@famaliacao.pt  
Terça: 10h00-13h00; quinta: 14h30-17h00.  
Encerra nos restantes dias e horários.

## **MUSEU DA INDÚSTRIA TÊXTIL DA BACIA DO AVE**

R. José Casimiro da Silva, Outeiro  
4760-355, Calendário VNF  
TEL: 252 313 986  
geral@museudaindustriatextil.org  
www.museudaindustriatextil.org  
Terça a sexta: 10h00-17h30  
Fim de semana: 14h30-17h30. Encerra às  
segundas e feriados.

## **MUSEU DA GUERRA COLONIAL**

Lago Discount - Lote 35 A,  
4760-727 Ribeirão VNF  
TEL: 252 217 998  
museuguerracolonial@adfa.org.pt  
www.museuguerracolonial.pt  
Terças, quintas e sábados: 14h30-18h00  
(Grupos e escolas: visitas com marcação  
prévia)

## **MUSEU DO AUTOMÓVEL**

Lago Discount - Lote 48 B, 4760-  
673 Ribeirão, VNF  
TEL: 252 314 045  
museudoautomovelfamaliacao@gmail.com  
Segunda a sexta: 10h00 - 12h30 e 14h30 -  
17h30. Encerra ao fim de semana.

## **MUSEU NACIONAL FERROVIÁRIO - NÚCLEO DE LOUSADO**

Largo da Estação de Lousado 2,  
4760-623, Lousado, VNF  
TEL: 252 153 646  
museuferroviario@famaliacao.pt  
servicoocliente@fmnf.pt  
www.fmnf.pt  
Terça a sexta: 10h00-17h30; fins de semana  
e feriados: 14h30-17h30. Encerra às  
segundas, Páscoa e Natal.

**FARMÁCIAS DE SERVIÇO**

**TERÇA 01** Almeida e Sousa | Central

**QUARTA 02** Bairro | Calendário

**QUINTA 03** Delães | Nogueira

**SEXTA 04** Gavião| Ribeirão

**SÁBADO 05** Riba D'Ave | Barbosa

**DOMINGO 06** Almeida e Sousa | Cameira

**SEGUNDA 07** Bairro | Central

**TERÇA 08** Delães | Calendário

**QUARTA 09** Nogueira | Ribeirão

**QUINTA 10** Riba D'Ave | Valongo

**SEXTA 11** Almeida e Sousa | Barbosa

**SÁBADO 12** Bairro | Cameira

**DOMINGO 13** Delães | Central

**SEGUNDA 14** Calendário | Ribeirão

**TERÇA 15** Riba D'Ave | Nogueira

**QUARTA 16** Almeida e Sousa | Valongo

**QUINTA 17** Bairro | Gavião

**SEXTA 18** Delães | Cameira

**SÁBADO 19** Central | Ribeirão

**DOMINGO 20** Riba D'Ave | Calendário

**SEGUNDA 21** Almeida e Sousa | Nogueira

**TERÇA 22** Bairro | Valongo

**QUARTA 23** Delães | Gavião

**QUINTA 24** Barbosa | Ribeirão

**SEXTA 25** Riba d'Ave | Central

**SÁBADO 26** Almeida e Sousa | Calendário

**DOMINGO 27** Nogueira

**SEGUNDA 28** Delães | Valongo

**TERÇA 29** Gavião | Ribeirão

**QUARTA 30** Riba D'Ave | Barbosa

**CONTACTOS**

**FARMÁCIA ALMEIDA E SOUSA**

Av. 25 de Abril, 88 - Oliveira Sta. Maria  
Tel. 252 931 365

**FARMÁCIA DE BAIRRO**

Av. Silva Pereira, 121 - Bairro Tel. 252 932 678

**FARMÁCIA BARBOSA**

R. Barão da Trovisqueira, VNF  
Tel. 252 302 120

**FARMÁCIA DE CALENDÁRIO**

R. da Liberdade, 76 - VNF Tel. 252 378 400/1

**FARMÁCIA CAMEIRA**

Cp. Mouzinho de Albuquerque, 129 - VNF  
Tel. 252 323 819

**FARMÁCIA CENTRAL**

Praça D. Maria II, 1326 - VNF Tel. 252 323 214

**FARMÁCIA DELÃES**

R. da Portela, 270 - Delães Tel. 252 931 216

**FARMÁCIA GAVIÃO**

Av. Eng. Pinheiro Braga, 72 - VNF  
Tel. 252 317 301

**FARMÁCIA NOGUEIRA**

Av. M. Humberto Delgado, 87 - VNF  
Tel. 252 310 607

**FARMÁCIA RIBA D'AVE**

Av. Narciso Ferreira, 98 - Riba de Ave  
Tel. 252 982 124

**FARMÁCIA RIBEIRÃO**

R. Quinta da Igreja, 9 - Ribeirão  
Tel. 252 416 482

**FARMÁCIA VALONGO**

R. Adriano Pinto Basto, 54 - VNF

**CONTACTOS EQUIPAMENTOS MUNICIPAIS**

**ARQUIVO MUNICIPAL ALBERTO SAMPAIO**

R. Adriano Pinto Basto  
4760-114 V.N.F.  
Tel 252 312 661  
arquivomunicipal@famaliacao.pt  
Horário: segunda a quinta das 9h às 17h30;  
sexta das 9h00 às 11h30

**BIBLIOTECA MUNICIPAL CAMILO CASTELO BRANCO**

Av. Dr. Carlos Bacelar - Ap 154  
4761-925, V.N.F.  
Tel. 252 312 699  
geral@bibliotecacamilocastelobranco.org  
www.bibliotecacamilocastelobranco.org  
Horários: Seg 14h às 19h30; Ter a Sex 10h às 19h30 e sáb 10h às 13h e 14h às 17h  
Polo de Joane: 252 993 756  
Polo de Lousada: 252 492 983  
Polo de Pousada de Saramagos: 7252 992 045  
Polo de Riba de Ave: 252 981 620  
Polo de Ribeirão: 252 494 107

**CÂMARA MUNICIPAL DE V.N. FAMILIÇÃO**

Praça Álvaro Marques  
4764-502 V.N.F.  
Tel 252 320 900 | 252 323 751 (Fax)  
camaramunicipal@famaliacao.pt  
www.famaliacao.pt

**CASA DA JUVENTUDE**

R. Manuel Pinto de Sousa, 146  
4760-155 V.N.F.  
Tel 252 314 582/3  
casadajuventude@famaliacao.pt  
www.juventudedefamaliacao.org  
Horário: segunda a sexta: 10h às 18h  
Sábado: por marcação prévia para os espaços requisitáveis

**CENTRO DE ESTUDOS CAMILIANOS**

Av. de S. Miguel, 758  
4770-631 S. Miguel de Seide  
Tel. 252 309 750  
Horário: segunda a sexta das 10h às 17h30;  
sábado e domingo das 10h30 às 12h30 e 14h30 às 17h30;  
Biblioteca (segunda a sexta) 10h às 17h15

**CASA DAS ARTES**

Av. Dr. Carlos Bacelar  
4760-103 V.N.F.  
Tel: 252 371 297 | 252 371 298 F 252 371 299  
casadasartes@famaliacao.pt  
blog: www.casadasartes.blogspot.com  
bilheteira: casadasartesvnfbilheteiraon-line.pt  
Horários: Terça a Quinta-feira: 10h00 - 19h00  
Sexta-feira: 10h00 - 19h00 e 20h30 - 22h30.

Nos sábados, domingos e feriados em que haja espetáculos, a bilheteira abrirá uma hora antes do seu início e encerrará uma hora depois.

**PARQUE DA DEVEISA**

Rua Fernando Mesquita - Antas, 2453 - D  
4760-034 V.N.F.  
parquedadeveisa@famaliacao.pt  
www.parquedadeveisa.com

**CASA DO TERRITÓRIO**

Exposição permanente: "Tempo, Espaço & Ser-Território de V.N. de Famaliação"

Tel: 252 374 184  
casadoterritorio@famaliacao.pt  
Serviços Educativos: 252 317 200  
sedeveisa@famaliacao.pt  
Hortas Urbanas: 252 315 194  
hufa@famaliacao.pt

**GALERIA MUNICIPAL ALA DA FRENTE**

Palacete Barão da Trovisqueira  
R. Adriano Pinto Basto, 79  
4760-114 V.N.F.  
aladafrentegaleria@famaliacao.pt  
Tel. 252 320 900

Horário: Terça a sexta : 10h às 17h30  
Sábado e domingo: 14h30 às 17h30

**POSTO DE TURISMO**

Praça D. Maria II  
4760-111 V.N.F.  
Tel.252 312 564  
famaliacoturismo@famaliacao.pt  
Horário: segunda a quinta: 09h às 18h  
sexta: 09h às 12h

**LOJA INTERATIVA DE TURISMO**

Praça D. Maria  
4760-111 V.N.F.  
Tel. 252 317 474  
lojainterativa@famaliacao.pt  
Horário: segunda a domingo 10h às 19h



municipio\_de\_famalicao



Instagram

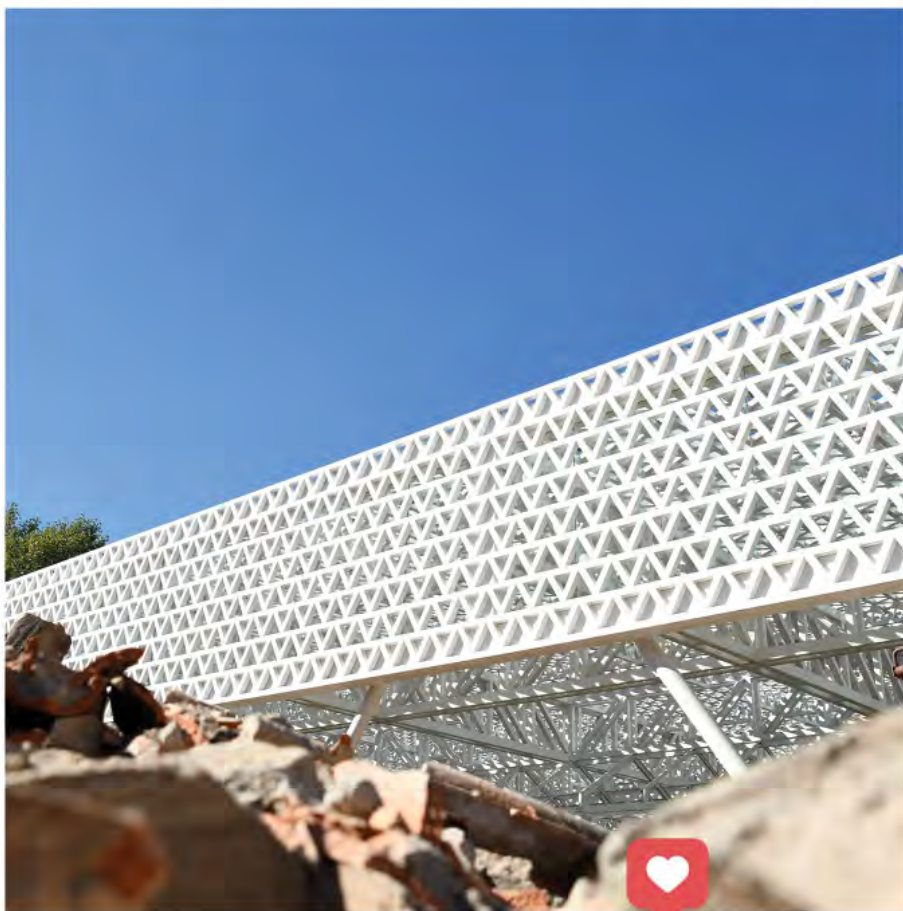

**SEGUE O MUNICÍPIO NO INSTAGRAM**

PARA VERES FOTOS E VÍDEOS

E DESCOBRE PORMENORES QUE VAIS ADORAR.



# Encontros de Outono

## Um Novo Olhar Sobre as Coleções: Documentar e Conservar

01 e 02 OUTUBRO 2020

Casa de Camilo - Centro de Estudos

presencial | online

Inscrição gratuita e obrigatória

Mais informações: [info@icom-portugal.org](mailto:info@icom-portugal.org)

organização:

**ICOM**

International  
Council  
of Museums  
Portugal

apoio:

  
**Famalicão**

  
REDE DE  
MUSEUS  
VILA NOVA DE FAMILIÇÃO

**CASA DE  
CAMILO**





**Famalicao**  
CÂMARA MUNICIPAL

[www.famalicao.pt](http://www.famalicao.pt)

**DM**



**Taxa Paga**  
Portugal  
Vila Nova de Famalicao

**cti**