

AGENDA FAMALICÃO

DEZEMBRO '20

**FELIZ
NATAL!**



SÊ UM HERÓI! PROTEGE-TE DA COVID-19

LAVA BEM AS MÃOS E USA GEL DESINFETANTE.
USA A MÁSCARA DE PROTEÇÃO SEMPRE QUE POSSÍVEL.
MANTÉM O DISTANCIAMENTO SOCIAL.

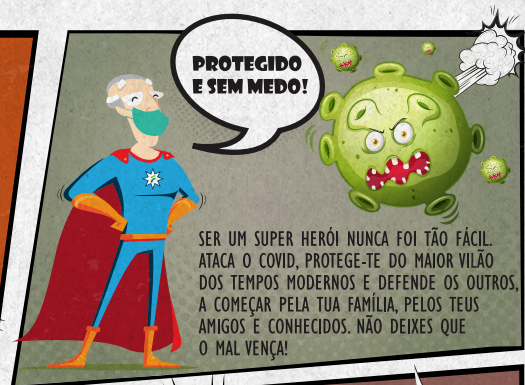
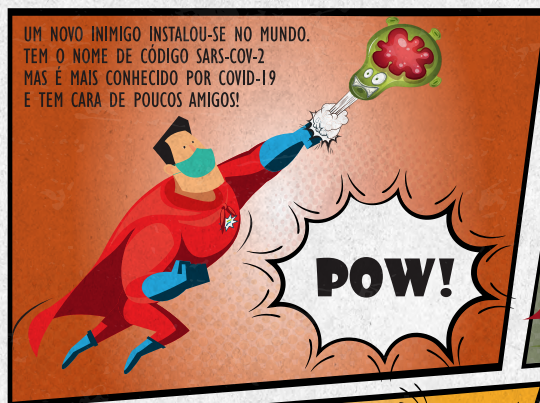

DIRETOR PAULO CUNHA
EDITOR JOSÉ AGOSTINHO PEREIRA
COORDENAÇÃO DE CONTEÚDOS SANDRA SOUSA
DESIGN E PAGINAÇÃO THERESA CAMPOS
FOTOGRAFIA ANTÓNIO FREITAS E DIANA CORREIA
PROPRIEDADE CÂMARA MUNICIPAL DE VILA NOVA DE
FAMALICÃO
IMPRESSÃO TIPOGRAFIA MOTA E FERREIRA
TIRAGEM 15 000 EXEMPLARES
DISTRIBUIÇÃO GRATUITA
PERIODICIDADE MENSAL

EVENTUAIS ALTERAÇÕES NA PROGRAMAÇÃO E
CALENDÁRIO CONSTANTES NESTA AGENDA MUNICIPAL
DE VILA NOVA DE FAMALICÃO SÃO DA RESPONSABILIDADE
DOS PROMOTORES DAS INICIATIVAS. ENVIO DE
INFORMAÇÃO ATÉ AO DIA 06 DO MÊS ANTERIOR.

SE PRETENDE RECEBER A AGENDA FAMALICÃO
EM SUA CASA ENVIE UM EMAIL COM O SEU NOME
E MORADA COMPLETA PARA:
AGENDACULTURAL@FAMALICAO.PT

MAIS INFORMAÇÕES EM WWW.FAMALICAO.PT

Anima-te

Vivemos um ano particularmente difícil e atípico. A pandemia da Covid 19 condicionou as nossas vidas, fez adiar projetos, criou ansiedade e até muita tristeza. O cansaço é natural mas temos que continuar a resistir com responsabilidade e sentido cívico a uma ameaça que põe em causa a nossa saúde individual e coletiva.

Ao fim de vários meses de pandemia existe uma certeza. Enquanto não houver vacina, e felizmente as notícias são otimistas neste capítulo, a única arma contra a doença é a desinfeção das mãos, o distanciamento social e a máscara de proteção. Este será um Natal muito diferente, mas isso não nos deve fazer esmorecer. Temos que viver a vida possível, desfrutar do que é possível, com responsabilidade e respeito pelos outros.

O Natal é sempre uma oportunidade para celebrarmos a vida, para redobramos a esperança num futuro melhor, para reforçarmos o nosso sentido de responsabilidade e de compromisso connosco e com os outros.

Vamos acreditar num amanhã melhor e, sobretudo, vamos fazer o que está ao nosso alcance para que isso aconteça.

Um Santo e um Feliz Natal e um Ano Novo com saúde, paz e felicidade.

Paulo Cunha
Presidente da Câmara Municipal

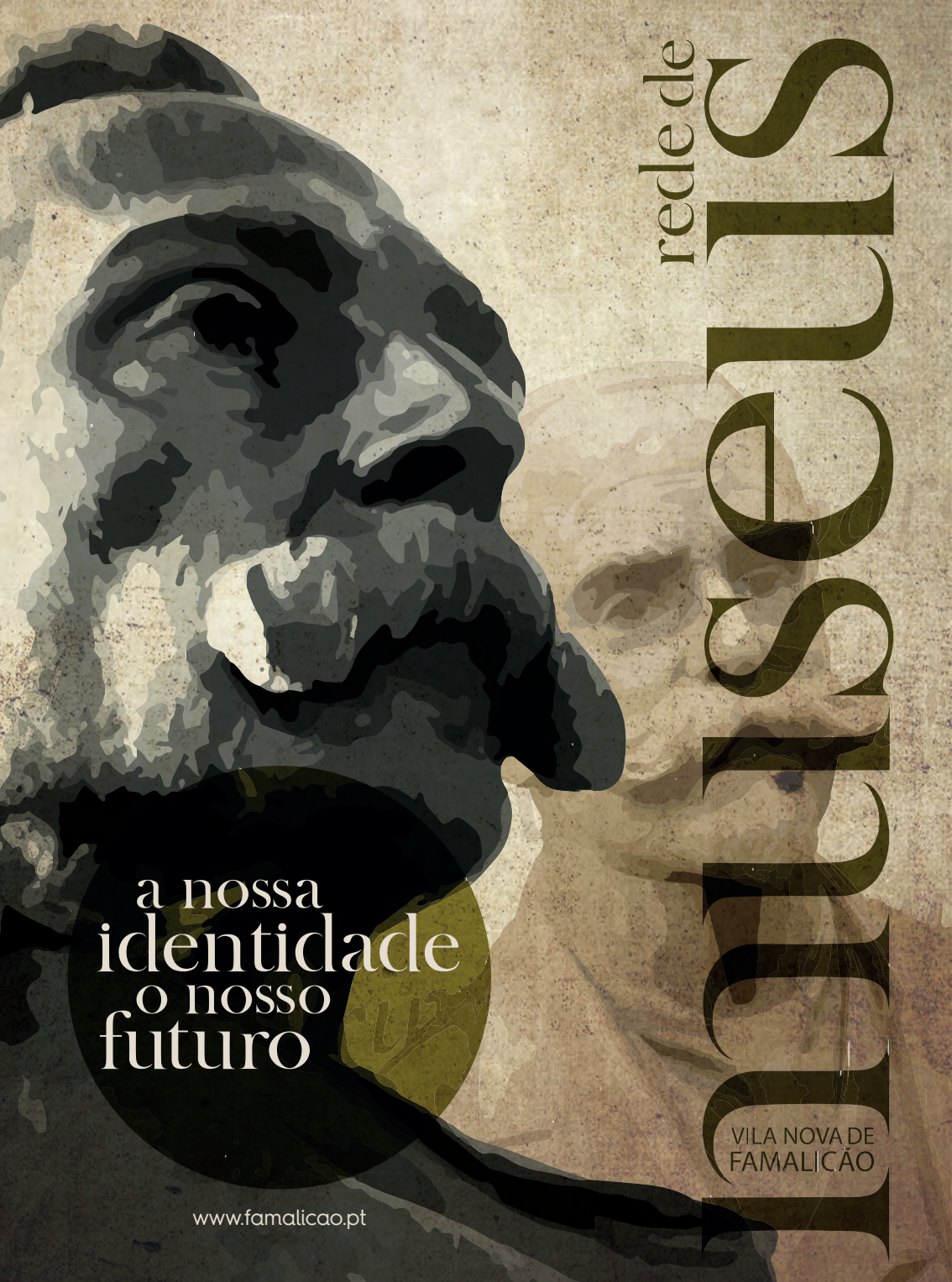

rede de

FAMILISOLS

a nossa
identidade
o nosso
futuro

VILA NOVA DE
FAMALICÃO

www.famalicao.pt

música



DAVID FONSECA

RADIO GEMINI_ CLOSER

SÁBADO 05 - 19H00 | CASA DAS ARTES | GRANDE AUDITÓRIO

ENTRADA: 15 EUROS. ESTUDANTES, CARTÃO QUADRILÁTERO E SENIORES (A PARTIR DOS 65 ANOS): 7,5 EUROS | CLASSIFICAÇÃO: M/6 | DURAÇÃO: 70 MIN. | DAVID FONSECA: VOZ, GUITARRAS, TECLADOS, PERCUSSÃO | PAULO PEREIRA: TECLADO, PROGRAMAÇÕES, PERCUSSÃO, VOZ

David Fonseca é conhecido pelos seus espetáculos e pela sua performance fora-de-série, nunca se sabendo exatamente o que poderá acontecer a seguir. Para este ano, preparou algo que há muito queria fazer e que intitulou "Radio Gemini_Closer": o cruzamento do cinema e das imagens com a sua música num espetáculo único que se propõe a levar o público numa viagem intimista através do seu imaginário peculiar. Uma oportunidade única de descobrir muitos dos caminhos secretos que este artista percorre através das suas composições e dos seus olhos, um filme interativo em tempo real para acompanhar em conjunto com a sua performance ao vivo. Segundo David Fonseca, "há um lado imensamente pessoal nesta abordagem, mas talvez seja essa a magia de tocar ao vivo, de me revelar como raramente tenho oportunidade de fazer. Vai ser um espetáculo em cima de uma corda bamba entre imagens e sons, tão real e frágil como a vida, mas maior, mais alto e, se tudo correr bem, com confettis!"

Programa Casa das Artes

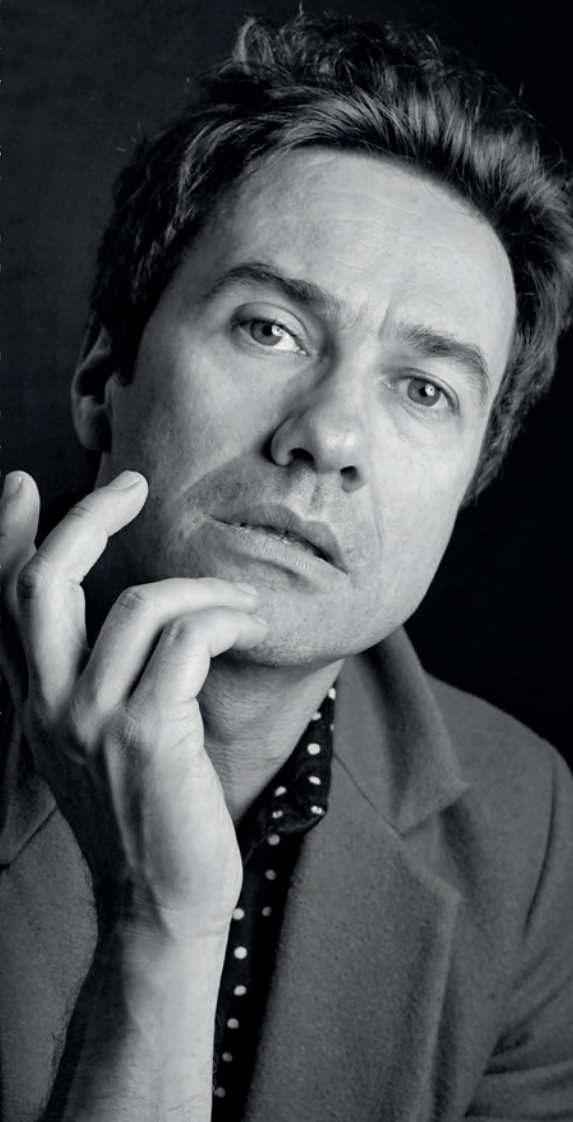

CONCERTOS DE NATAL

SEXTA 04 A DOMINGO 27 | IGREJA MATRIZ ANTIGA | PRAÇA 9 DE ABRIL

ORGANIZAÇÃO: CÂMARA MUNICIPAL DE VILA NOVA DE FAMALICÃO | INFORMAÇÕES: ANIMACAOCULTURAL@FAMALICAO.PT; 252 320 900 | APOIO: COMUNIDADE PAROQUIAL DE SANTO ADRIÃO (VILA NOVA DE FAMALICÃO)

NOTA IMPORTANTE: ACESSO LIVRE SEM PAGAMENTO DE INGRESSOS ATÉ À LOTAÇÃO AUTORIZADA E DEVIDAMENTE ASSINALADA NO ESPAÇO DESTINADO AO(S) CONCERTO(S) | OBRIGATÓRIO USO DE MÁSCARA; DESINFECÇÃO DE MÃOS E DISTANCIAMENTO SOCIAL | DURAÇÃO: 60 MINUTOS CLASSIFICAÇÃO: M/6

PATRÍCIA COSTA NATAL PORTUGUÊS

SEXTA 04 - 19H00

Melodias distantes, perdidas na memória, devolvem-nos aromas, lugares, pessoas e vivências, envoltos no sentimento tão português que é a saudade. No emaranhado dessas memórias, o coração vibra ainda mais quando soa uma guitarra portuguesa, e de repente acrescenta mais uma pincelada ao quadro da magia do Natal.





CARLOS GUILHERME, TERESA TAPADAS E PEDRO VIEIRA DE ALMEIDA

CONCERTO DE NATAL

SÁBADO 05 - 16H00

O mais famoso tenor português da actualidade, Carlos Guilherme e a conceituada fadista Teresa Tapadas interpretam peças sacras, portuguesas e tradicionais de Natal, vozes de luxo num concerto de Natal mágico.

CLASSICOS DE NATAL

SEXTA 11 - 19H00

Viagem pelos mais belos temas populares natalícios, do cancionero português. Numa simbiose de interpretação e acompanhamento, entre a voz lírica e instrumentos clássicos e tradicionais.





ARIEL NINAS, CATARINA MOURA E CÉSAR PRATA DO NATAL AOS REIS

SÁBADO 12 - 16H00

Um concerto temático sobre canções tradicionais da Galiza e Portugal alusivas às celebrações de Natal e de Janeiras, pelo tocar e cantar de três músicos: o galego Ariel Ninas e os portugueses Catarina Moura e César Prata, recorrendo a múltiplos instrumentos.

CONCERTO FAMART ENSEMBLE

SEXTA 18 - 19H00

Elenco Artístico: João Tomás Abreu - Viola; Luís Cruz - Violoncelo; Miguel Rocha - Violino; Tiago Silva - Violino; Ana Castro - Viola



CHRISTMAS ON BROADWAY

SÁBADO 19 - 16H00

Mergulhamos numa atmosfera mágica das festas natalícias através das canções da Broadway. Elenco Artístico: Maria João Sousa - Soprano; Diogo Oliveira - Barítono; Marco Fernandes ou Valter Passarinho - Percussão; Yan Mikirtumov - Piano



ARTEDUCA

DOMINGO 20 - 16H00

Este grupo de jovens músicos profissionais provenientes fez o seu percurso pelas mais conceituadas escolas superiores nacionais e europeias. Podemos esperar um programa eclético que percorre diferentes estilos musicais desde o barroco de J.S. Bach ao jazz de Kapustin.

Elenco artístico: Dora Durães - Violino; Bruno Carneiro - Contrabaixo; Bruno Ferreira - Piano; Pedro Gomes - Piano | Apoio ao concerto: Electromúsica

GRUPO ETNOGRÁFICO RUSGA DE JOANE

DOMINGO 27 - 16H00

Natais do Minho, ei-lo que chegam branquinhos de neve, como se os moleiros do alto das serras, sacudindo os fatos, os enfarinhassem de longe. Neste concerto, são cantados versos galantes a Maria e ao Menino, de janeiras e de reis, através de recolhas do cancioneiro popular minhoto e da região.



Teatro



PINÓQUIO

JANGADA TEATRO

QUINTA 03 E SEXTA 04 - 20H45
CASA DAS ARTES | GRANDE AUDITÓRIO

ENTRADA: 4 EUROS. ESTUDANTES E CARTÃO QUADRILÁTERO: 2 EUROS
| TEATRO INFANTO-JUVENIL | CLASSIFICAÇÃO: M/6 | DURAÇÃO: 60 MIN
| DRAMATURGIA: FILIPE GOUVEIA | ENCENAÇÃO: XICO ALVES INTER-
PRETAÇÃO: FILIPE GOUVEIA, SARA MAIA, SÓNIA RIBEIRO, PAULO PIRES,
VÍTOR FERNANDES, XICO ALVES | PRODUÇÃO EXECUTIVA: ALEJANDRINA
ROMERO, FRED MEIRELES E SUSANA MORAIS | PARCEIROS: ACLEM,
CASA DAS ARTES DE FELGUEIRAS

"Tudo o que um sonho precisa é alguém que acredite que ele possa ser realizado." Numa oficina comum de um homem comum, numa vila comum de Itália, o incomum acontece: este que, até ao momento, era apenas uma marioneta, vive! Pinóquio traz-nos esta história familiar de esperança, através dos olhos juvenis do protagonista que dá o nome a este maravilhoso espetáculo. Mas a magia vem sempre com um preço, e cabe a ele o papel de descobridor do mundo e de si próprio. O que será preciso para ser um menino de verdade? Pinóquio depara-se numa luta constante de compreensão das relações pessoais e do novo e desconhecido mundo a que tenta pertencer. Consequentemente, é rapidamente abordado por leis, regras e limites que o tentam moldar na sociedade. E Pinóquio fará de tudo para agradar e ser aceite... quando na verdade, não se apercebe que o que importa realmente é sua própria aquiescência. E como não poderia deixar de ser, tudo começa com uma misteriosa estrela azul...

Programa Casa das Artes





**ESTAMOS
DE VOLTA COM
2 TORNEIOS!**

04 - 05 - 06

DEZEMBRO 2020

cinema





ROUBAIX, MISERICÓRDIA

**QUINTA 03 - 19H00 | CASA
DAS ARTES | PEQUENO
AUDITÓRIO**

ENTRADA GERAL: 4 EUROS | GRÁTIS PARA ASSOCIADOS DO CINECLUBE DE JOANE | TÍTULO ORIGINAL: ROUBAIX, UNE LUMIÈRE (FRANÇA, 2019) | REALIZAÇÃO: ARNAUD DESPLECHIN | INTERPRETAÇÃO: ROSCHDY ZEM, LÉA SEYDOUX, SARA FORESTIER, ANTOINE REINARTZ | CLASSIFICAÇÃO: M/14 | DURAÇÃO: 119 MIN.

Arnaud Desplechin ("Reis e Rainha", "Esther Khan") atrai-se ao género dos policiais baseados em crimes reais neste filme inspirado num documentário televisivo de 2007, "Roubaix commissariat central, affaires courrantes", de Mosco Boucault. É a história, passada em Roubaix, uma cidade no norte de França, do violento homicídio de uma senhora mais velha e das duas vizinhas dela, mais novas, que são presas por suspeita de serem responsáveis.

Programa Cineclube de Joane



ORDEM MORAL

(SESSÃO TRAZ OUTRO AMIGO TAMBÉM)

**QUINTA 10 - 19H00 | CASA DAS
ARTES | PEQUENO AUDITÓRIO**

ENTRADA GERAL: 4 EUROS | GRÁTIS PARA ASSOCIADOS DO CINECLUBE DE JOANE | TÍTULO ORIGINAL: ORDEM MORAL (PORTUGAL, 2020) | REALIZAÇÃO: MÁRIO BARROSO | INTERPRETAÇÃO: MARIA DE MEDEIROS, ALBANO JERÓNIMO, JULIA PALHA, JOÃO ARAIAS, ISABEL RUTH, SÓNIA BALACÓ, ANA BUSTORFF | CLASSIFICAÇÃO: M/14 | DURAÇÃO: 101 MIN.

Em 1918, Maria Adelaide Coelho da Cunha, proprietária do "Diário de Notícias" e filha do fundador do jornal, foge com o antigo motorista, e deixa toda a gente à sua procura. Três semanas depois, é encontrada, internada no hospício Conde de Ferreira e declarada louca por Júlio de Matos, Egas Moniz e Sobral Cid, o que permite ao marido vender o jornal. Esta história verídica é agora alvo de um filme de Mário Barroso, com Maria de Medeiros no papel de Maria Adelaide e com argumento de Carlos Saboga.

Programa Cineclube de Joane



O LAGO DOS GANSOS SELVAGENS

**QUINTA 17 - 19H00 | CASA DAS
ARTES | PEQUENO AUDITÓRIO**

ENTRADA GERAL: 4 EUROS | GRÁTIS PARA ASSOCIADOS DO CINECLUBE DE JOANE | TÍTULO ORIGINAL: NAN FANG CHE ZHAN DE JU HUI (CHINA, 2019) | REALIZAÇÃO: DIAO YI'NAN | INTERPRETAÇÃO: HU GE, KWEI LUN-MEI, LIAO FAN | CLASSIFICAÇÃO: M/16 | DURAÇÃO: 113 MIN.

Depois de ter sido responsável pela morte de um polícia, Zhou Zenong, líder de um gangue de "motards", depara-se com uma única opção: fugir. O seu caminho vai cruzar-se com Liu Aiai, uma jovem forçada a prostituir-se que tudo fará para recuperar o poder sobre a sua própria vida. Vão unir-se para escapar aos seus perseguidores, que os seguirão impiedosamente até às margens do Lago dos Gansos Selvagens.

Programa Cineclube de Joane



BEM BOM

CINEMA DIGITAL NA CASA DAS ARTES

SEXTA 18 - 19H00 | CASA DAS ARTES | GRANDE AUDITÓRIO

ENTRADA: 2 EUROS/ ESTUDANTE E CARTÃO QUADRILÁTERO: 1 EURO | TÍTULO ORIGINAL: BEM BOM (PORTUGAL, 2020) | REALIZAÇÃO: PATRÍCIA SEQUEIRA | INTERPRETAÇÃO: BÁRBARA BRANCO, CAROLINA CARVALHO, LIA CARVALHO, ANA MARTA FERREIRA | CLASSIFICAÇÃO: M/14 | DURAÇÃO: 120 MIN

1979, Portugal. Quatro jovens são contratadas para formar uma girls band. Elas sabem cantar, brilham a dançar e escandalizam o país. Elas tornam-se um fenómeno de popularidade. Elas são as DOCE. "Bem Bom" é o novo filme de Patrícia Sequeira depois do sucesso de "Snu".

Programa Casa das Artes



O MUNDO SECRETO DOS DRAGÕES (VP)

CINEMA DIGITAL NA CASA DAS ARTES

SÁBADO 19 - 15H00 E 18H00 | CASA DAS ARTES | GRANDE AUDITÓRIO

ENTRADA: 2 EUROS/ ESTUDANTE E CARTÃO QUADRILÁTERO: 1 EURO | TÍTULO ORIGINAL: DRAGON RIDER (ALEMANHA, 2020) | REALIZAÇÃO: TOMER ESHED | INTERPRETAÇÃO: FELICITY JONES, FREDDIE HIGHMORE, THOMAS BRODIE-SANGSTER | CLASSIFICAÇÃO: M/6 | DURAÇÃO: 100 MIN.

Drago, um jovem dragão prateado, está cansado de viver escondido e quer mostrar à geração mais velha que é um verdadeiro dragão. Agora que os humanos estão a ameaçar destruir o último refúgio da sua espécie, Drago parte secretamente numa aventura, com a sua fiel amiga Sorrel, em busca da Orla do Céu, um local mítico e um misterioso santuário secreto para Dragões, onde poderão viver em paz.

Programa Casa das Artes

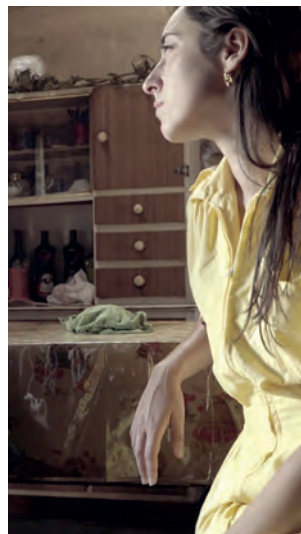

O DIA MAIS CURTO

NOVAS CURTAS PORTUGUESAS

SEGUNDA 21 - 19H00 | CASA DAS ARTES | PEQUENO AUDITÓRIO

ENTRADA GERAL: 4 EUROS | GRÁTIS PARA ASSOCIADOS DO CINECLUBE DE JOANE | **NESTOR, DE JOÃO GONZALEZ** (PORTUGAL / REINO UNIDO, 2019, ANIMAÇÃO, 6 MIN) | **BUSTARENGA, DE ANA MARIA GOMES** (PORTUGAL / FRANÇA, 2019, DOCUMENTÁRIO, 30 MIN) | **NHA MILA, DE DENISE FERNANDES** (PORTUGAL / SUÍÇA, 2020, FICÇÃO, 19 MIN) | **O CORDEIRO DE DEUS, DE DAVID PINHEIRO VICENTE** (PORTUGAL / FRANÇA, 2020, FICÇÃO, 15 MIN)

No dia mais curto do ano, celebramos a curta-metragem, com uma seleção de Novas Curtas Portuguesas, oportunidade para conhecer algumas das curtas-metragens mais recentes de autores portugueses galardoados internacionalmente.

Programa Cineclube de Joane

Dança



O PRIMO BASÍLIO

CRIAÇÃO DANÇA EM DIÁLOGO

SÁBADO 12 - 19H00 | CASA DAS ARTES | GRANDE AUDITÓRIO

ENTRADA: 10 EUROS. ESTUDANTE, CARTÃO QUADRILÁTERO E SENIORES (A PARTIR DOS 65 ANOS): 5 EUROS | CLASSIFICAÇÃO: M/6 | DURAÇÃO: 75 MIN.
| DIREÇÃO ARTÍSTICA: SOLANGE MELO E FERNANDO DUARTE | ELENCO: LUÍSA_SOLANGE MELO; BASÍLIO_FERNANDO DUARTE; JULIANA_CRISTINA MACIEL; JORGE_FILIFE PORTUGAL; LEOPOLDINA_CARLOTA RODRIGUES; SEBASTIÃO_PEDRO ANTÓNIO CARVALHO | CO-PRODUÇÃO: MUNICÍPIO DE BRAGA (COPRODUTOR PRINCIPAL), CINE-TEATRO AVENIDA | MUNICÍPIO DE CASTELO BRANCO

Bailado em II atos a partir da obra homónima de Eça de Queirós. Um retrato de uma família ociosa que revela outro retrato: o de uma sociedade que se auto-degrada na sua moral e costumes. Uma das obras mais notáveis de Eça de Queirós, pela primeira vez desenhada em dança e sustentada pela música de compositores portugueses. Passada em Lisboa, esta obra conta a história de um casal – Luísa e Jorge – que vive pacatamente. A ação começa quando Jorge tem que viajar para o Alentejo por motivos profissionais. Durante a ausência do marido, Luísa é inesperadamente surpreendida pela visita de Basílio, seu primo e amigo de infância com quem havia trocado algumas cartas de cariz romântico. Seduzida por este, Luísa acaba por cair em adultério. Mas, Luísa tinha uma criada, Juliana, que, rancorosa e mesquinha, ao descobrir o segredo dos dois amantes através de uma carta destes, faz chantagem, obrigando a ama a servi-la como se fosse ela a dona da casa. A sobrevida das fascinantes personagens criadas pelo escritor, assim como o seu inconfundível estilo, são o ponto de partida para uma sessão de dança intensa, dramática e transversalmente cativante.

Programa Casa das Artes



conferências

The image shows a perspective view of a conference room with rows of chairs. The entire scene is tinted with a dark red color. The word 'conferências' is written in a white, elegant cursive font across the upper portion of the image.

A EVOLUÇÃO SOCIETÁRIA DA FÁBRICA DE FIAÇÃO E TECIDOS DO RIO VIZELA NO 175.º ANIVERSÁRIO

SÁBADO 12 - 15H00 | ONLINE: PLATAFORMA ZOOM

NOTA: NO ÂMBITO DO PLANO DE CONTINGÊNCIA MUNICIPAL O MUSEU DA INDÚSTRIA TÊXTIL IRÁ REALIZAR ESTA SESSÃO APENAS EM FORMATO ONLINE ATRAVÉS DA PLATAFORMA ZOOM. | INSCRIÇÃO GRATUITA E OBRIGATÓRIA ATRAVÉS DO LINK: [HTTPS://FORMS.GLE/NRKKD7TVPV38TFC7](https://forms.gle/NRKKD7TVPV38TFC7)

CONFERENCISTA: JOSÉ MANUEL LOPES CORDEIRO, COORDENADOR CIENTÍFICO DO MUSEU DA INDÚSTRIA TÊXTIL DA BACIA DO AVE, PROFESSOR DA UNIVERSIDADE DO MINHO

Fundada em 1845, a Fábrica de Fiação e Tecidos do Rio Vizela, em Negrelas, Vila das Aves, Santo Tirso, foi uma das mais importantes unidades industriais têxteis existentes em Portugal. No ano em que se comemoram os 175 anos da sua fundação, será efectuada uma abordagem da sua evolução histórica durante o período em que esteve em actividade, tomando por base a composição das sociedades que a administraram. Antes da conferência terá lugar a apresentação do II Vol. da Coleção Monografia Arqueologia Industrial. Às 15h45 haverá uma visita guiada digital à Hotelar Têxtil, instalada em parte da antiga Fábrica de Fiação e Tecidos do Rio Vizela, Negrelas, Vila das Aves.

Programa Rede de Museus

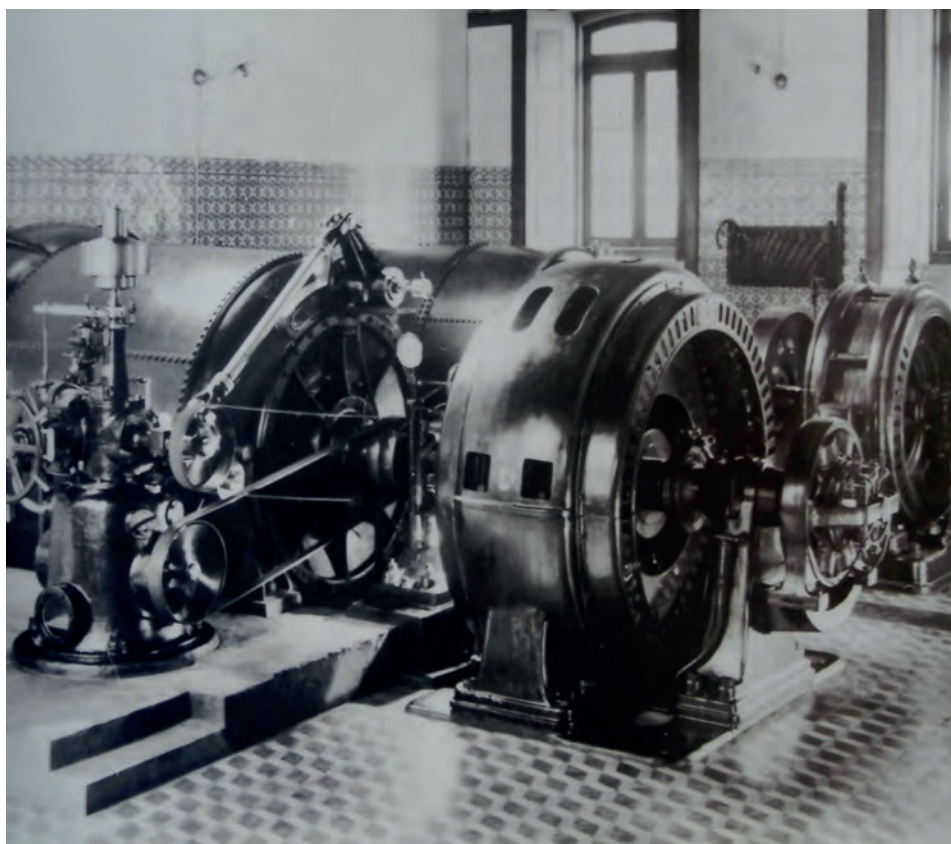

SOCIA

LIZA-TE

ENTENDER 09 DEZ'
A SOLIDARIEDADE
E DIREITOS 21H
HUMANOS

CASA DA JUVENTUDE

exposições



ARQUEOLOGIA DESTACA...

LOQUETE

**QUARTA 02 A QUINTA 31 | PARQUE DA DEVESA |
CASA DO TERRITÓRIO**

HORÁRIO: TERÇA A QUINTA 9H30-13H00 E 14H00 -17H30, DOMINGOS
DAS 14H30 ÀS 17H30 | ENTRADA LIVRE E GRATUITA

Fecho de baú recolhido em 2000, na escavação
arqueológica de S. João de Perrelos.

Programa da Devesa | Casa do Território



JORGE PINHEIRO - DA COLEÇÃO DE SERRALVES EM FAMILICÃO

**ATÉ 23 DE FEVEREIRO | CASA DAS ARTES |
FOYER**

CURADORIA: JOANA VALSASSINA | PRODUÇÃO: FUNDAÇÃO DE
SERRALVES – MUSEU DE ARTE CONTEMPORÂNEA, PORTO

A obra de Jorge Pinheiro baseia-se em princípios de matemática e semiótica, sendo particularmente inspirada na célebre sequência de Fibonacci, matemático italiano do século XII, segundo a qual cada número sucessivo resulta da soma dos dois números anteriores. A presença de modulações geométricas e padrões de alto contraste cromático junta-se a uma muito aturada exploração das noções de ritmo e de serialidade, cuja formalização evidencia o interesse do artista pela área da música. A proposta expositiva para a Casa da Artes centra-se na obra Babel, a maior peça tridimensional do artista, produzida propositadamente para a exposição monográfica Jorge Pinheiro: D'après Fibonacci e as coisas lá fora, desenvolvida em diálogo com o artista Pedro Cabrita Reis e realizada no Museu de Serralves em 2017. Mantendo uma ligação à referida sequência numérica, a escultura configura-se em quatro módulos que se desenvolvem em torno de um eixo, no seio do qual dois espelhos cruzados multiplicam o espaço e absorvem perceptualmente a estrutura de ferro que os sustenta. Para além desta obra escultórica de grandes dimensões, a exposição inclui um conjunto de obras sobre tela e sobre papel que evidenciam as investigações do artista em torno de arranjos musicais, combinações cromáticas e formulações geométricas.

Programa Casa das Artes

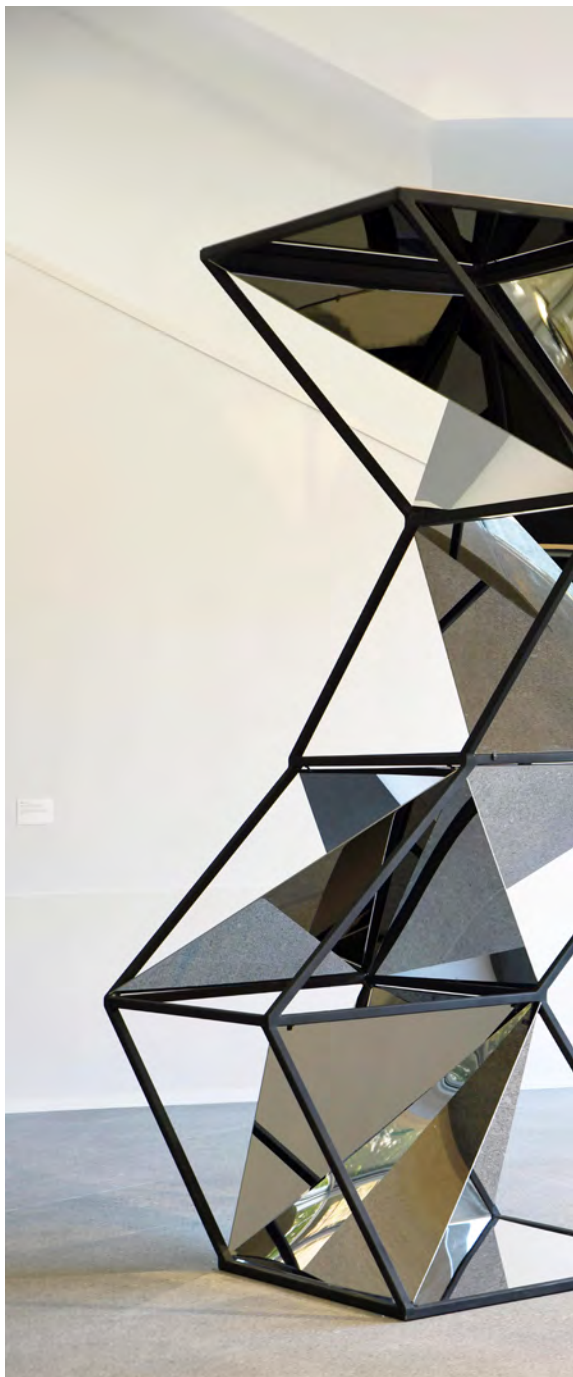

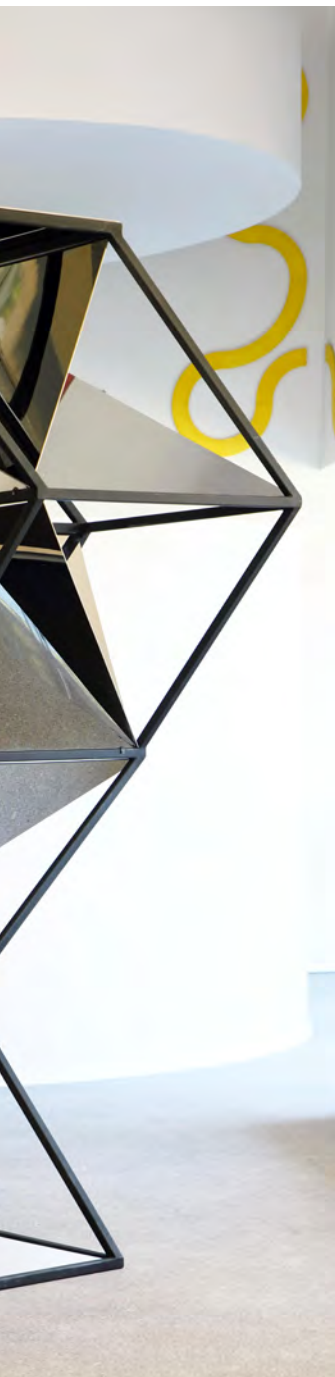

COMÉRCIO TRADIÇÃO & MODERNIDADE

**ATÉ 04 JULHO 2021 | PARQUE DA DEVESA |
CASA DO TERRITÓRIO**

ENTRADA LIVRE E GRATUITA | HORÁRIO: SEGUNDA A QUINTA DAS
09H30-13H00 E 14H00 -17H30; DOMINGOS: 14H30-18H30

De tradição longa em Famalicão, o comércio desempenha um papel preponderante na construção e desenvolvimento do nosso território. A cidade cresceu e estruturou-se na tradição comercial, sem se alhear dos fatores de modernidade criativa que inevitavelmente foram introduzidos. Por isso é que, homenagear o comércio local e reconhecer a sua importância na vida da cidade, objetivo desta exposição, é contribuir para a construção da identidade histórica famalicense e reforçar o sentido de pertença da sua comunidade.

Programa Casa do Território

TEMPO, ESPAÇO E SER TERRITÓRIO DE V. N. FAMALICÃO

PERMANENTE | PARQUE DA DEVESA | CASA DO TERRITÓRIO

ENTRADA GRATUITA | HORÁRIO: SEGUNDA A QUINTA DAS 09H30-13H00 E 14H00 -17H30;
DOMINGOS: 14H30-18H30 | CASADOTERRITORIO@FAMALICAO.PT | 252 374 184

O território de Vila Nova de Famalicão é, hoje, o resultado de uma longa evolução ao longo dos tempos. A exposição dá a conhecer as diversas áreas que compõem o território e os seus contributos para a construção de uma identidade famalicense. Os conteúdos surpreendem e estimulam o conhecimento da nossa História. Ao visitar a Exposição, observe, aprenda, participe...e partilhe!

Programação Casa do Território





SÓ A IMAGINAÇÃO TRANSFORMA

-33 ARTISTAS DA COLEÇÃO DA FUNDAÇÃO CUPERTINO
DE MIRANDA

**ATÉ DEZEMBRO | CENTRO PORTUGUÊS DO SURREALISMO |
MUSEU DA FUNDAÇÃO CUPERTINO DE MIRANDA**

ENTRADA GRATUITA | WWW.CUPERTINO.PT | MUSEU@FCM.ORG.PT | SEGUNDA A SEXTA, DAS
10H00 - 12H30 E DAS 14H00 - 18H00 | SÁBADOS DAS 10H00 - 12H30, ENCERRA AOS DOMINGOS
E DIA 08, 24, 25 E 31.

"Só a imaginação transforma" surge como elo de ligação para uma mostra expositiva que se revela ponto de encontro e diálogo entre trinta e três artistas, divulgando o carácter de cada um, com o destaque para algumas das suas obras. Na organização desta exposição, com obras que fazem parte do acervo da Fundação Cupertino de Miranda, houve a intenção de mostrar um conjunto menos conhecido do público, destacando artistas que, de alguma forma, estão ligados ao Surrealismo Português. A produção artística dos trinta e três artistas representados nesta exposição é extensa e muito relevante para a Arte Portuguesa, desde o início do século XX até aos nossos dias.

Programa Centro Português de Surrealismo



BOAS
FAMA
O LUGAR



FESTAS LICÃO DO NATAL



m segurança.
orientações
eral de Saúde.

Famalicão
CÂMARA MUNICIPAL

ACIF
ASSOCIAÇÃO COMERCIAL
E INDUSTRIAL DE VN FAMALICÃO



MÁRIO CESARINY, CRUZEIRO SEIXAS, JULIO E FERNANDO LEMOS

**PERMANENTE | CENTRO PORTUGUÊS DO
SURREALISMO**

ENTRADA GRATUITA | WWW.CUPERTINO.PT | MUSEU@FCM.ORG.PT |
SEGUNDA A SEXTA, DAS 10H00 - 12H30 E DAS 14H00 - 18H00 | SÁBADOS
DAS 10H00 - 12H30, ENCERRA AOS DOMINGOS E DIA 08, 24, 25 E 31.

O Centro Português do Surrealismo conta no seu acervo, datado maioritariamente do século XX, com uma importante coleção de obras de arte, sendo esta composta predominantemente por artistas surrealistas. A Fundação Cupertino de Miranda dedica assim quatro espaços de exposição permanente aos artistas mais representados na sua coleção – Mário Cesariny, Cruzeiro Seixas, Julio e Fernando Lemos. Conheça algumas das mais importantes obras que se encontram no acervo do Centro Português do Surrealismo.

Programa Centro Português de Surrealismo



TORRE LITERÁRIA LOUVOR E SIMPLIFICAÇÃO DA LITERATURA PORTUGUESA

**PERMANENTE | MUSEU DA FUNDAÇÃO
CUPERTINO MIRANDA**

ENTRADA GRATUITA | WWW.CUPERTINO.PT | MUSEU@FCM.ORG.PT |
SEGUNDA A SEXTA, DAS 10H00 - 12H30 E DAS 14H00 - 18H00 | SÁBADOS
DAS 10H00 - 12H30, ENCERRA AOS DOMINGOS E DIA 08, 24, 25 E 31.

O título da exposição "Louvor e Simplificação da Literatura Portuguesa" é um decalque do título de um poema do poeta surrealista português Mário Cesariny, cujo acervo documental e artístico está na posse da Fundação Cupertino de Miranda. O poema intitula-se "Louvor e Simplificação de Álvaro de Campos" no qual Mário Cesariny teoriza a sua relação com Fernando Pessoa.

Este espaço é dedicado à literatura Portuguesa e estende-se ao longo de 4 andares e 14 salas, iniciando-se no século XX e recuando até ao século XV tentando estabelecer conexões entre cada um dos espaços, que se apresentam assim do presente para o passado.

É um espaço que apresenta dinâmico, com a ligação entre várias artes – filme, música, literatura.

Um espaço único em Portugal, com a dedicação a grandes nomes da literatura Portuguesa.

Programa Fundação Cupertino de Miranda



PASSOS DE CAMILO

**ATÉ DEZEMBRO | SEIDE | CASA DE CAMILO
| GALERIA**

HORÁRIO: TERÇA A SEXTA: 10H00-17H30. SÁBADO E DOMINGO:
10H30 - 12H30 E DAS 14H30 - 17H30.

Conjunto de 12 telas com referências a algumas das localidades com maior importância e significado na vida e na obra do romancista Camilo Castelo Branco, nomeadamente, Lisboa, Vila Real, Porto, Coimbra, Braga, Terras de Basto, Póvoa de Varzim, Vila Nova de Famalicão e Seide.

Programa Casa de Camilo

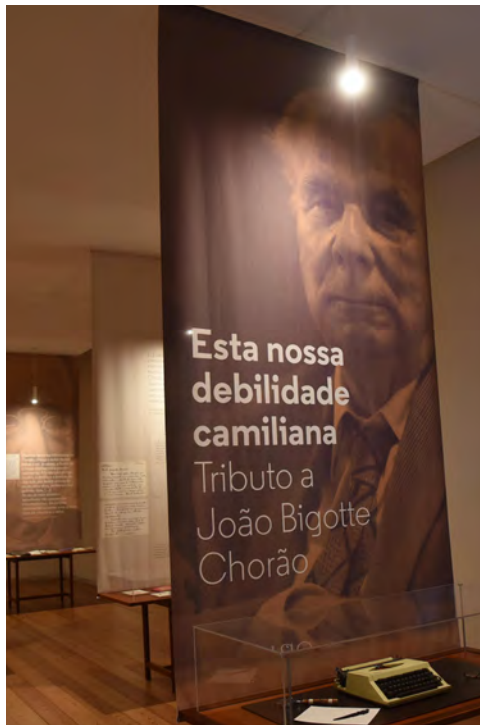

ESTA NOSSA DEBILIDADE CAMILIANA: TRIBUTU A JOÃO BIGOTTE CHORÃO

**ATÉ DEZEMBRO | SEIDE | CENTRO
DE ESTUDOS CAMILIANOS | SALA DE
EXPOSIÇÕES**

HORÁRIO: SEGUNDA A SEXTA: 09H00-17H30. SÁBADO E DOMINGO:
10H30 - 12H30 E DAS 14H30 - 17H30.

Exposição bibliográfica e documental em homenagem ao camilianista João Bigotte Chorão. Ensaísta, crítico literário e fervoroso cultor dos temas referentes a Camilo Castelo Branco.

Programa Casa de Camilo

VIA ESTREITA

ATÉ DEZEMBRO | MUSEU NACIONAL FERROVIÁRIO - NÚCLEO DE LOUSADO

ENTRADA GRATUITA | HORÁRIO: TERÇA A SEXTA DAS 10H00 ÀS 17H00;
FIM DE SEMANA E FERIADOS DAS 14H30 ÀS 17H30.

Assinalando os 164 anos da primeira viagem do comboio em Portugal (1856-2020) o Museu Nacional Ferroviário - Núcleo de Lousado recebe a exposição "Via Estreita", do fotógrafo Carlos Cardoso.

A exposição leva-nos numa "viagem ferroviária pelas estações de caminho de ferro desativadas na região e pertencentes aos quatro ramais de via estreita da Linha do Douro, incluindo as estações entre o Pocinho e Barca D'Alva". As fotografias foram tiradas entre setembro de 2000 e junho de 2002, com o objetivo de observar o traço arquitetónico das estações e o seu aspeto de abandono e degradação exponencial.

Programa Rede de Museus





LUSCO FUSCO DE JORGE MARTINS

**ATÉ 15 DE JANEIRO 2021 | GALERIA MUNICIPAL
ALA DA FRENTE**

ENTRADA GRATUITA | EMAIL: ALADAFRENTEGALERIA@FAMALICAO.PT |

HORÁRIO: TERÇA A SEXTA: 10H00 - 17H30, SÁBADO E DOMINGO: 14H30

- 17H30 | ENCERRA ÀS SEGUNDAS E FERIADOS.

O desenho tem sido uma vigorosa prática de trabalho e pensamento ao longo do extenso percurso de Jorge Martins. Há um explorar constante das possibilidades que materiais tão simples como a grafite, o carvão, a sanguínea, tinta da china, entre outros, lhe conferem, permitindo um amplexo domínio, que revela formas e universos muito singulares. Lusco Fusco é o momento no qual a luz se esvanece para dar lugar à escuridão, o momento onde os limites e as definições das formas ficam em suspenso, espaço de transição, que em certa medida é o espaço de fusão da realidade com a ilusão.

Programa Ala da Frente

INDÚSTRIA TÊXTIL DE GUIMARÃES DO SISTEMA ANTIGO AO ADVENTO DAS MÁQUINAS

**ATÉ 25 DE ABRIL DE 2021 | MUSEU DA
INDÚSTRIA TÊXTIL DA BACIA DO AVE**

ENTRADA GRATUITA | HORÁRIO: TERÇA A SEXTA 10H00 - 17H30 |
SÁBADO 24, INAUGURAÇÃO - 17H00 | FIM DE SEMANA 14H30-17H30.
ENCERRA ÀS SEGUNDAS E FERIADOS

A Exposição Indústria Têxtil de Guimarães: do sistema antigo ao advento das máquinas tem como ponto de partida a coleção documental da Fábrica do Castanheiro (1885-2013) e desenvolve uma leitura em torno dos principais acontecimentos, personalidades e fábricas têxteis que estiveram no centro de um movimento industrial transformador do século XIX - Fábrica dos Castanheiro, Fábrica do Moinho do Buraco, Companhia de Fiação e Tecidos de Guimarães. Documentos, objetos e imagens compõem a narrativa de uma industrialização tardia que despertou com a mecanização e a eletrificação, definindo o perfil industrial de Guimarães.

Programa Rede de Museus



roteiros

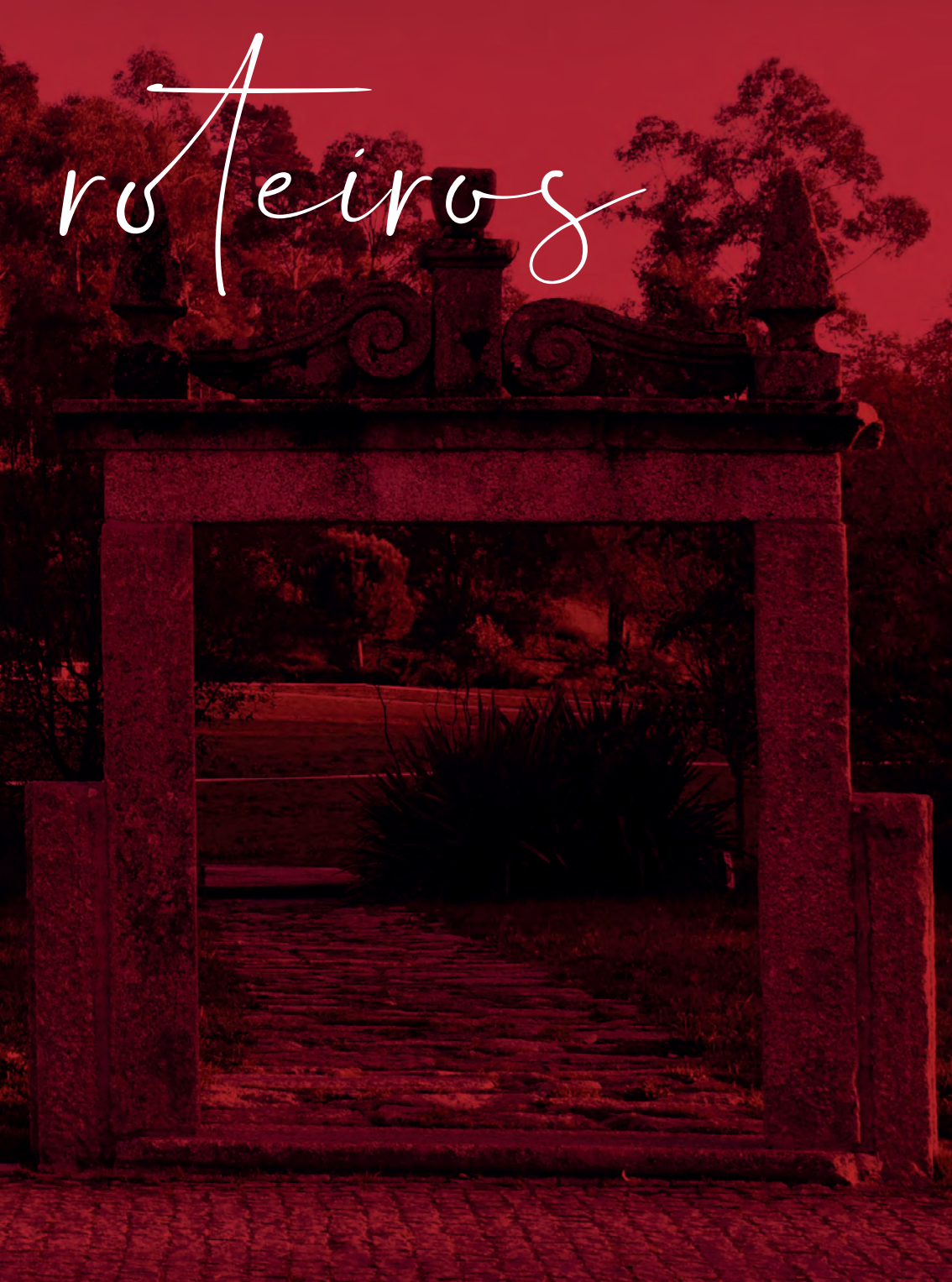



ARTE SACRA: PROPOSTA MUSEOLÓGICA PARTICIPATIVA COM MARIA ISABEL CARDOSO SILVA

SÁBADO 19 - 16H15 | MUSEU DE ARTE SACRA DA CAPELA DA LAPA

TRANSMISSÃO EM WWW.FACEBOOK.COM/REDEDEMUSEUSDEVILANOVADEFAMALICAO/

A presente Visita de Autor centra-se no trabalho desenvolvido no âmbito do Mestrado em Museologia, da Faculdade de Letras da Universidade do Porto, que consistiu em desenvolver uma proposta museológica, de carácter dinâmico e participativo, para o Museu de Arte Sacra da Capela da Lapa.

Programa Rede de Museus

juventude

A teal-tinted photograph of a young woman in a white tank top rowing a boat, with another person in a white long-sleeve shirt rowing next to her. The word 'juventude' is written in white cursive script across the top left.

SOCIALIZA-TE ENTENDER A SOLIDARIEDADE E OS DIREITOS HUMANOS

QUARTA 09 - 21H30 | CASA DA JUVENTUDE

INSCRIÇÕES GRATUITAS, MAS OBRIGATÓRIAS, ATRAVÉS DO PORTAL DA JUVENTUDE EM: WWW.JUVENTUDEFAMALICAO.ORG | PARTICIPANTES: MÁX.12 MÍN. 6

Numa altura em que se confunde solidariedade pessoal com ação coletiva, importa desconstruir conceitos e fomentar boas práticas tendo em vista o global e não o individual. Perceber o que é, de facto, a solidariedade e de que forma a podemos implementar, respeitando os Direitos Humanos.

Programa Casa da Juventude



NUTRE JOVEM COMO LIDAR COM OS EXCESSOS DAS FESTAS

QUARTA 16 - 21H00 | CASA DA JUVENTUDE

INSCRIÇÕES GRATUITAS, MAS OBRIGATÓRIAS, ATRAVÉS DO PORTAL DA JUVENTUDE EM: WWW.JUVENTUDEFAMALICAO.ORG | PARTICIPANTES: MÁX. 12 MÍN. 6

Sessão teórico-prática orientada por uma psicóloga e uma nutricionista, abordando o porquê dos excessos alimentares e como lidar com eles. Como prevenir períodos de excessos alimentares, evitando compensações alimentares e sensações de culpa, com eventual despoletar de distúrbios alimentares e identificar estratégias de coping.

Programa Casa da Juventude

Diversos



13º ENCONTRO DE SERVIÇOS DE APOIO ÀS BIBLIOTECAS ESCOLARES **BIBLIOTECAS SEMPRE ON**

SEXTA 04 – 9H30 ÀS 17H30 | BIBLIOTECA MUNICIPAL CAMILO CASTELO BRANCO

SESSÃO ONLINE | PÚBLICO-ALVO: BIBLIOTECÁRIO, PROFESSORES, EDUCADORES E PROFISSIONAIS DA ÁREA DAS CIÊNCIAS DA INFORMAÇÃO | 252 312 699

O Grupo de Trabalho das Bibliotecas de Vila Nova de Famalicão organiza, anualmente, um Encontro que pretende reunir técnicos das áreas do Ensino e da Biblioteconomia, onde são apresentadas e partilhadas as boas práticas que os diversos municípios desenvolvem nesta área específica. Este Encontro está acreditado pelo Centro de Formação de Associação de Escolas de Vila Nova de Famalicão, parceiro na organização do evento.

Programa BMCCB



MAIS DE N(V)ÓS

TERÇA 01 A SEXTA 11 | AGRUPAMENTO DE ESCOLAS CAMILO CASTELO BRANCO

INFORMAÇÕES: 252 501 390

Trata-se dum projeto que se inicia com a atividade de Comemoração do Dia da Pessoa com Deficiência. Visa o uso das redes digitais e aproximar as pessoas. Alunos do AECCB, farão jus às suas especificidades e, de forma virtual e síncrona, pretendem dar Mais de cada um a diferentes entidades do concelho. Com as suas qualidades e capacidades vão conversar, ler, declamar, cantar, dramatizar, pintar, e outras artes, de forma a (acon)chegar Outros, em lares, IPSS, instituições, juntas de freguesia, associações de pais e outros.

NOITES DE INSÓNIA

POR SÉRGIO GUIMARÃES DE SOUSA

QUARTA 9 -21H30 | PLATAFORMA ZOOM

CONTO: SEGUNDO CASAMENTO | A PARTIR DO ADRO DA IGREJA DE LANDIM | PÚBLICO-ALVO: MAIORES DE 16 ANOS | DURAÇÃO: 90 MIN. | INSCRIÇÃO: GERAL@CAMILOCASTELOBRANCO.ORG

A Comunidade de Leitores consiste no encontro de um grupo de pessoas que se juntam, periodicamente, para conversar sobre livros, cuja leitura foi proposta pelo dinamizador. A experiência da leitura é sempre íntima e individual, feita em casa por cada um dos participantes. Mas essa experiência é enriquecida pela partilha de opiniões, comentários e pontos de vista que ocorre nos encontros, permitindo a descoberta de outras formas de interpretar o livro escolhido.

Programa Casa de Camilo

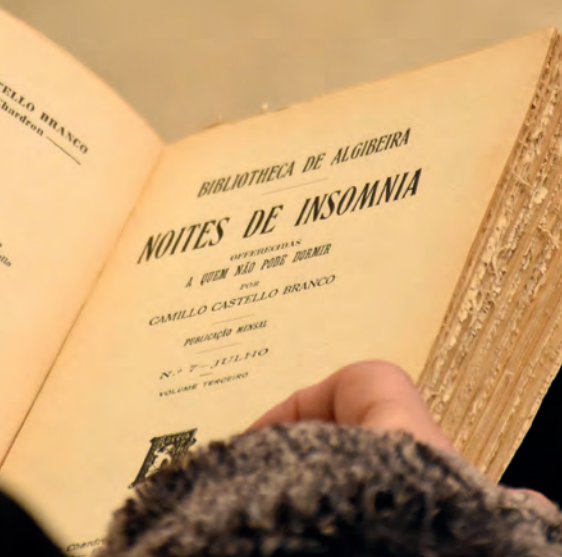

DEVESA SOBRE ASAS

DOMINGO 13 - 10H30 | PARQUE DA DEVESA

Visita guiada ao Parque e painéis com a presença dos voluntários participantes (se tal for possível face ao estado da pandemia). Apresentação do projeto e dos painéis informativos "Devesa sobre Asas". Este é um projeto de iniciativa e com a participação de voluntários, que visa dar a conhecer à comunidade famalicense e a todos aqueles que visitam o parque, as espécies de aves que o habitam ou que nele passam algum tempo. É também o reconhecimento do excelente trabalho de fotografia e identificação de espécies de aves daqueles que se dedicam a dar a conhecer o ecossistema do Parque da Devesa.

Programa Parque da Devesa



atividades pedagógicas

LETRINHAS PARA BEBÊS:

NÔNO E O PELUCHE DE SYBILLE DELACROIX

TERÇA E SEXTA - 10H15 | BIBLIOTECA MUNICIPAL

SESSÕES ONLINE | PÚBLICO-ALVO: BERÇÁRIO E CRECHE | SESSÕES AGENDADAS CONFORME DISPONIBILIDADE DE AGENDA, NO MÍNIMO COM 15 DIAS DE ANTECEDÊNCIA | 252 312 699

O meu peluche e eu... vamos juntos para todo o lado, mas está na altura de ele aprender a ficar sozinho. Só às vezes... A Nonô está a crescer. Com as suas histórias amorosas e ternurentas, vamos descobrir como o crescimento é uma etapa divertida! **Programa BMCCB**



SONHO DE NEVE DE ERIC CARLE

TERÇA E SEXTA - 10H15 | RIBA DE AVE | POLO DA BIBLIOTECA

SESSÕES ONLINE | PÚBLICO-ALVO: CRECHE | SESSÕES AGENDADAS CONFORME DISPONIBILIDADE DE AGENDA, NO MÍNIMO COM 15 DIAS DE ANTECEDÊNCIA | 252 981 620

"Numa pequena quinta vivia um agricultor. Ele tinha tão poucos animais que até o conseguia contar pelos dedos de uma mão. Então, o agricultor chamou aos seus animais Um, Dois, Três, Quatro e Cinco. Atrás do celeiro havia uma pequena árvore. O agricultor chamou-lhe Árvore..." **Programa BMCCB**



UMA LAGARTINHA MUITO COMILONA DE ERIC CARLE

RIBEIRÃO | POLO DA BIBLIOTECA

SESSÕES PRESENCIAIS OU ONLINE | PÚBLICO-ALVO: CRECHE | SESSÕES AGENDADAS CONFORME DISPONIBILIDADE DE AGENDA, NO MÍNIMO COM 15 DIAS DE ANTECEDÊNCIA | 252 494 107

À luz da Lua, um pequenino ovo descansava numa folha. Num domingo de manhã o sol quente chegou e PLOCI!..., de dentro do ovo saiu uma lagartinha magra e esfomeada. **Programa BMCCB**



CONTOS QUE MUDAM O MUNDO:

TERÇA A QUINTA - 10H15 E/OU 14H30

O MONSTRO DAS CORES VAI À ESCOLA DE ANNA LLENAS

BIBLIOTECA MUNICIPAL E POLOS DE LEITURA

SESSÕES PRESENCIAIS OU ONLINE | PÚBLICO-ALVO: PRÉ-ESCOLAR E 1º CEB (PRÉ-ESCOLAR, 1º E 2º ANO) | SESSÕES AGENDADAS CONFORME DISPONIBILIDADE DE AGENDA, NO MÍNIMO COM 15 DIAS DE ANTECEDÊNCIA | 252 312 699

O Monstro das Cores enfrentará, desta vez, o seu primeiro dia na escola e continua a explorar as suas emoções. Como se sentirá no seu primeiro dia de escola? [Programa BMCCB](#)



MALALA E O LÁPIS MÁGICO DE MALALA YOUSAFZAI

BIBLIOTECA MUNICIPAL E POLOS DE LEITURA

SESSÕES PRESENCIAIS OU ONLINE | PÚBLICO-ALVO: PRÉ-ESCOLAR E 1º CEB (3º E 4º ANO) | SESSÕES AGENDADAS CONFORME DISPONIBILIDADE DE AGENDA, NO MÍNIMO COM 15 DIAS DE ANTECEDÊNCIA | 252 312 699

Quando Malala era ainda uma criança, no Paquistão, ela desejava ter um lápis mágico para realizar todos os seus desejos de criança. Mas Malala cresceu e o mundo mudou, bem como os seus desejos. Em vez de um lápis mágico, usa agora um lápis bem real para escrever. Os seus desejos começaram a realizar-se. [Programa BMCCB](#)



LEITURAS CRIATIVAS:

NINGUÉM DÁ PRENDAS AO PAI NATAL

DE ANA SALDANHA

QUARTA 02, 09, 16 - 10H15 E/OU 14H30 | POLOS DE LEITURA DA BIBLIOTECA

SESSÕES ONLINE | PÚBLICO-ALVO: PRÉ-ESCOLAR E 1º CEB | SESSÕES AGENDADAS CONFORME DISPONIBILIDADE DE AGENDA, NO MÍNIMO COM 15 DIAS DE ANTECEDÊNCIA | 252 981 620

O Pai Natal está triste porque ninguém lhe dá prendas. Entram depois em cena, trazendo-lhe presentes, figuras de contos tradicionais que as crianças conhecem bem: o Capuchinho Vermelho, a Gata Borralheira, o João Ratão, a Bruxa da Casinha de Chocolate, a Raposa e o Lobo Mau. [Programa BMCCB](#)



DEVEZA EM FAMÍLIA: A MINHA LOJA É MAIS BONITA QUE A TUA!

DOMINGO 06 - 15H00 | PARQUE DA DEVEZA | CASA DO TERRITÓRIO

INSCRIÇÕES (LIMITADAS) EM: [GOO.GL/TNAMG6](https://goo.gl/TNAMG6) ATÉ AO DIA 4 | GRATUITO | PÚBLICO ALVO:
FAMÍLIAS COM CRIANÇAS

Se pudesses criar um negócio e abrir a tua própria loja, como seria? Que nome teria? E o que é que poderíamos comprar lá? Vamos imaginar e construir uma, com tudo a que tens direito! Antes, vamos inspirar-nos na Exposição “Comércio: Tradição & Modernidade” e, quem sabe, recolher algumas ideias.

Programa Parque da Devesa/Casa do Território



TERRITÓRIOS DE ESCRITA: À CONVERSA COM MARIA ANDRADE PAIVA APRESENTAÇÃO DO LIVRO “ERA UMA VEZ UMA ABELHA”

QUINTA 10 - 10H30 | BIBLIOTECA MUNICIPAL

SESSÕES ONLINE | PÚBLICO-ALVO: PRÉ-ESCOLAR E 1ºCEB | INSCRIÇÃO OBRIGATÓRIA, MÁXIMO
1 TURMA | 252 312 699

Programa BMCCB



DEVEZA EM FAMÍLIA: MURMÚRIOS DAS ÁRVORES

DOMINGO 20 - 15H00 | PARQUE DA DEVEZA

INSCRIÇÕES (LIMITADAS) EM: [GOO.GL/TNAMG6](https://goo.gl/TNAMG6) ATÉ AO DIA 17 | GRATUITO | PÚBLICO ALVO:
FAMÍLIAS COM CRIANÇAS.

A escultura sonora Metamorfose serve de base para um conjunto de atividades de escuta e expressão sonora que procura abrir portas para uma relação sensível com o que nos rodeia: as árvores, os pássaros, as pessoas. Com a Companhia de Música Teatral. Objetivos: escutar diferentes paisagens sonoras; explorar a escultura sonora Metamorfose enquanto meio de expressão musical pessoal e coletiva; sentir o que significa proteger a paisagem sonora.

Programa Parque da Devesa



BIBLIOTECA NAS FÉRIAS HORA DO CONTO: NINGUÉM DÁ PRENDAS AO PAI NATAL DE ANA SALDANHA

QUARTA 23 - 10H30 | BIBLIOTECA MUNICIPAL E POLOS DE LEITURA

SESSÕES ONLINE | PÚBLICO-ALVO: ATLS E OUTRAS INSTITUIÇÕES | SESSÕES AGENDADAS NO
MÍNIMO COM 15 DIAS DE ANTECEDÊNCIA | 252 312 699

Programa BMCCB



DE FAMILIÇÃO PARA O MUNDO – CONTRIBUTOS DA HISTÓRIA LOCAL

OS EXPLORADORES DA BANDEIRA

DE TERÇA E SEXTA – 10H15 E/OU 14H30 | BIBLIOTECA MUNICIPAL

SESSÕES ONLINE | PÚBLICO-ALVO: 1º CEB | SESSÕES AGENDADAS CONFORME
DISPONIBILIDADE DE AGENDA, NO MÍNIMO COM 15 DIAS DE ANTECEDÊNCIA | 252 312 699

A Bandeira é um dos grandes símbolos que representa uma nação, quer seja um país ou um município. Nesta oficina vamos pedir aos nossos “exploradores” que observem a bandeira do seu Município e aprendam um pouco mais sobre o seu significado e os símbolos que a constituem.

[Programa BMCCB](#)



O LADO B DA BIBLIOTECA

TERÇA A SEXTA – 10H15 E/OU 14H30 | BIBLIOTECA MUNICIPAL

SESSÕES ONLINE | PÚBLICO-ALVO: 1º CEB | SESSÕES AGENDADAS CONFORME
DISPONIBILIDADE DE AGENDA, NO MÍNIMO COM 15 DIAS DE ANTECEDÊNCIA | 252 312 699

Todos sabemos que nas Bibliotecas existem muitos livros! Mas, e o resto? Será que conhecemos bem a Biblioteca do nosso concelho? Quantos anos tem? Quem foi o seu primeiro bibliotecário? Que documentos antigos esconde este edifício?

Venham conhecer “o lado B” desta instituição local do concelho de Vila Nova de Famalição, através de um quiz educativo realizado no Espaço Digital e-theca. [Programa BMCCB](#)

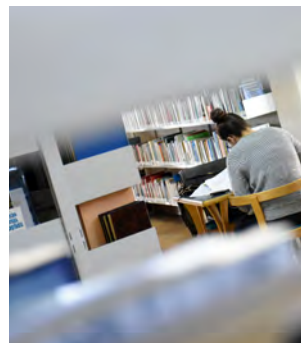

A EUROPA VISTA À LUPA

DE TERÇA A SEXTA – 10H15 E/OU 14H30 | BIBLIOTECA MUNICIPAL

SESSÕES ONLINE | PÚBLICO-ALVO: 1º CEB | SESSÕES AGENDADAS CONFORME
DISPONIBILIDADE DE AGENDA, NO MÍNIMO COM 15 DIAS DE ANTECEDÊNCIA | 252 312 699

Através de uma oficina divertida vem descobrir e aprender um pouco mais sobre a União Europeia e os seus Estados Membros, explorando um mapa e consultando o material informativo existente na Antena de Informação Europeia, que está localizada na Biblioteca Municipal Camilo Castelo. [Programa BMCCB](#)



DO PERGAMINHO AO DIGITAL

DE TERÇA E SEXTA – 10H15 E/OU 14H30 | BIBLIOTECA MUNICIPAL

SESSÕES ONLINE | PÚBLICO-ALVO: 2º CEB | SESSÕES AGENDADAS CONFORME
DISPONIBILIDADE DE AGENDA, NO MÍNIMO COM 15 DIAS DE ANTECEDÊNCIA | 252 312 699

Livro: “conjunto de folhas de papel, em branco, escritas ou impressas, soltas ou cosidas, em brochura ou encadernadas.” Mas será que o objeto livro sempre foi definido desta forma? E como será a definição deste mesmo objeto nos dias de hoje? Nesta oficina vamos descobrir um pouco da história da evolução da escrita e do livro desde as primeiras civilizações até aos dias de hoje numa visita aos vários espaços da Biblioteca Municipal, desde do Fundo Local ao Espaço Digital e-theca, onde serão revelados pequenos segredos e curiosidades sobre o Livro. [Programa BMCCB](#)



www.famalicao.pt

TODOS POR TODOS

CAMPANHA COMUNITÁRIA

É uma resposta comunitária e solidária às famílias que se encontram numa situação vulnerável por via de ausência ou perda de rendimentos.

A campanha desenvolve-se por território CSIF, com o objetivo de mobilizar os cidadãos em torno dos valores comunitários, de solidariedade e de partilha.

Qualquer cidadão pode participar contribuindo com géneros ou com um vale solidário.

A entrega de géneros e a venda de vales solidários é realizada nas lojas aderentes, devidamente identificadas.

Os vales solidários são entregues às famílias carênciadas pelas Juntas de Freguesia e parceiros sociais.

Seja solidário com quem precisa e está próximo de si.



A CIDADE DO FUTURO COMEÇA AGORA!

NOVO CENTRO NOVA CIDADE



A Câmara Municipal de Vila Nova de Famalicão vai investir na **reabilitação do Centro Urbano da cidade**. As obras vão durar cerca de um ano, implicam constrangimentos e perturbações no dia-a-dia dos famalicenses, mas vão permitir criar **uma cidade mais amiga das pessoas, do ambiente e do comércio de proximidade**.

- ✦ MOBILIDADE
- ✦ COMÉRCIO
- ✦ ESTACIONAMENTO
- ✦ AMBIENTE
- ✦ SEGURANÇA
- ✦ VIDA

www.famalicao.pt





16dez' Como lidar com os excessos das festas



Transmissão online:
f @
juventudedefamaliao



21h00



Diz-me o que comes
dir-te-ei quem és

N:J
Nutre Jovem

quadrilátero

BARCELOS

TEATRO

**GOSTAVA DE ESTAR VIVA
PARA VÊ-LOS SOFRER**
COM ANA BUSTORFF

**SÁBADO 12 - 21H30 | THEATRO GIL
VICENTE**

ENTRADA 3,00€ | DESCONTO CARTÃO
QUADRILÁTERO E CARTÃO BARCELOS JOVEM
M/12

TEATRO PARA BEBÉS

BEBETHOVEN

GRUPO: LUA CHEIA TEATRO PARA
TODOS

**QUINTA 20 - 10H00/11H30 | THEATRO GIL
VICENTE**

ENTRADA GRATUITA | 6 AOS 36 MESES

EXPOSIÇÃO

"A VIDA COMO ELA É"

DE LOURDES CASTRO |
FUNDAÇÃO DE SERRALVES

**ATÉ 18 DE JANEIRO 2021 | GALERIA
MUNICIPAL DE ARTE**

ENTRADA: GRATUITA | EXPOSIÇÃO
TEMPORÁRIA

EXPOSIÇÃO

**"A MAGIA DO NATAL" DE ISABEL
MACHADO**

ATÉ 24 DEZEMBRO | MUSEU DE OLARIA

ENTRADA: GRATUITA | EXPOSIÇÃO
TEMPORÁRIA



CASA DE CAMILO MUSEU | CENTRO DE ESTUDOS

Av. de S. Miguel, n. 758
4770-631, S. Miguel de Seide
252 327 186 (Casa de Camilo)
252 309 750 (Centro de Estudos)
www.camilocastelobranco.org
geral@camilocastelobranco.org
Terça a sexta: 10h00-17h30; sábado e
domingo: 10h30-12h30 e 14h30-17h30.
Encerra às segundas e feriados

CASA-MUSEU SOLEDADE MALVAR

Av. 25 de Abril, n. 104,
4760-101 VNF
TEL: 252 318 091
soledademalvar@famaliao.pt
Terça a sexta: 10h00-13h00 e 14h00- 17h00.
Encerra às segundas, fins de semana e
feriados

MUSEU BERNARDINO MACHADO

R. Adriano Pinto Basto, n. 79
4760-114 VNF
TEL: 252 377 733
museu@bernardinomachado.org
www.bernardinomachado.org
Terça a sexta: 10h-17h30; sábado e
domingo: 14h30-17h30. Encerra às
segundas e feriados

MUSEU CÍVICO E RELIGIOSO DE MOUQUIM

Largo Padre Domingos Simões Abreu
4770-360, Mouquim, VNF
museu.s.tiagomouquim@gmail.com
Visitantes mediante marcação prévia.

MUSEU DA FUNDAÇÃO CUPERTINO DE MIRANDA | CENTRO PORTUGUÊS DO SURREALISMO

Praça D. Maria II
4760-111 VNF
TEL: 252 301 650
www.cupertino.pt
museu@fcm.org.pt
geral@fcm.org.pt
Segunda a sexta: 10h00-12h30 e 14h00-
18h00; sábados e feriados 14h00-18h00.
Encerra aos domingos, fins de semana de
agosto e feriados (01 de Janeiro; sexta-
feira santa; 01 de maio; Corpo de Deus; 15
de Agosto; 01 de novembro: 8, 24 e 25 de
dezembro.

MUSEU DE CERÂMICA ARTÍSTICA DA FUNDAÇÃO CASTRO ALVES

R. Comendador Castro Alves, n. 391
4765-053 Bairro VNF
TEL: 252 931 053
fundacao@fundacaocaastroalves.org
www.fundacaocaastroalves.org
Segunda a sexta: 10h00-12h00 e 14h00-
17h00; sábado: 15h00-18h00 (mediante
marcação prévia). Encerra aos fins de
semana e feriados.

MUSEU DA CONFRARIA DE NOSSA S^ª DO CARMO

Largo de Nossa Senhora do
Carmo
4775-418, Lemenhe
TEL: 967 323 979
senhoradocarmo@sapo.pt
Visitas mediante marcação prévia.

MUSEU DE ARTE SACRA DA CAPELA DA LAPA

Largo Tinoco de Sousa
4760-108 VNF
TEL: 252 320 900
museuartesacra@famaliao.pt
Terça: 10h00-13h00; quinta: 14h30-17h00.
Encerra nos restantes dias e horários.

MUSEU DA INDÚSTRIA TÊXTIL DA BACIA DO AVE

R. José Casimiro da Silva, Outeiro
4760-355, Calendário VNF
TEL: 252 313 986
geral@museudaindustriatextil.org
www.museudaindustriatextil.org
Terça a sexta: 10h00-17h30
Fim de semana: 14h30-17h30. Encerra às
segundas e feriados.

MUSEU DA GUERRA COLONIAL

Lago Discount - Lote 35 A,
4760-727 Ribeirão VNF
TEL: 252 217 998
museuguerracolonial@adfa.org.pt
www.museuguerracolonial.pt
Terças, quintas e sábados: 14h30-18h00
(Grupos e escolas: visitas com marcação
prévia)

MUSEU DO AUTOMÓVEL

Lago Discount - Lote 48 B, 4760-
673 Ribeirão, VNF
TEL: 252 314 045

museudoautomovelfamaliao@gmail.com
Segunda a sexta: 10h00 - 12h30 e 14h30 -
17h30. Encerra ao fim de semana.

MUSEU NACIONAL FERROVIÁRIO - NÚCLEO DE LOUSADO

Largo da Estação de Lousado 2,
4760-623, Lousado, VNF
TEL: 252 153 646
museuferroviario@famaliao.pt
servicoaocliente@fmmf.pt
www.fmmf.pt
Terça a sexta: 10h00-17h30; fins de semana
e feriados: 14h30-17h30. Encerra às
segundas, Páscoa e Natal.

FARMÁCIAS DE SERVIÇO

- TERÇA 01** Bairro | Cameira
QUARTA 02 Delães | Central
QUINTA 03 Calendário | Ribeirão
SEXTA 04 Riba d'Ave | Valongo
SÁBADO 05 Almeida e Sousa | Gavião
DOMINGO 06 Bairro | Barbosa
SEGUNDA 07 Delães | Cameira
TERÇA 08 Central | Ribeirão
QUARTA 09 Almeida e Sousa | Calendário
QUINTA 10 Riba d'Ave | Nogueira
SEXTA 11 Bairro | Gavião
SÁBADO 12 Delães | Barbosa
DOMINGO 13 Cameira | Ribeirão
SEGUNDA 14 Riba d'Ave | Central
TERÇA 15 Almeida e Sousa | Calendário
QUARTA 16 Bairro | Nogueira
QUINTA 17 Delães | Valongo
SEXTA 18 Barbosa | Ribeirão
SÁBADO 19 Riba d'Ave | Cameira
DOMINGO 20 Almeida e Sousa | Central
SEGUNDA 21 Bairro | Calendário
TERÇA 22 Riba d'Ave | Nogueira
QUARTA 23 Valongo | Ribeirão
QUINTA 24 Delães | Gavião
SEXTA 25 Almeida e Sousa | Cameira
SÁBADO 26 Bairro | Central
DOMINGO 27 Riba d'Ave | Calendário
SEGUNDA 28 Delães | Nogueira | Ribeirão
TERÇA 29 Almeida e Sousa | Valongo
QUARTA 30 Bairro | Gavião
QUINTA 31 Riba d'Ave | Barbosa

CONTACTOS

FARMÁCIA ALMEIDA E SOUSA

Av. 25 de Abril, 88 - Oliveira Sta. Maria
 Tel. 252 931 365

FARMÁCIA DE BAIRRO

Av. Silva Pereira, 121 - Bairro Tel. 252 932 678

FARMÁCIA BARBOSA

R. Barão da Trovisqueira, VNF
 Tel. 252 302 120

FARMÁCIA DE CALENDÁRIO

R. da Liberdade, 76 - VNF Tel. 252 378 400/1

FARMÁCIA CAMEIRA

Cp. Mouzinho de Albuquerque, 129 - VNF
 Tel. 252 323 819

FARMÁCIA CENTRAL

Praça D. Maria II, 1326 - VNF Tel. 252 323 214

FARMÁCIA DELÃES

R. da Portela, 270 - Delães Tel. 252 931 216

FARMÁCIA GAVIÃO

Av. Eng. Pinheiro Braga, 72 - VNF

Tel. 252 317 301

FARMÁCIA NOGUEIRA

Av. M. Humberto Delgado, 87 - VNF
 Tel. 252 310 607

FARMÁCIA RIBA D'AVE

Av. Narciso Ferreira, 98 - Riba de Ave
 Tel. 252 982 124

FARMÁCIA RIBEIRÃO

R. Quinta da Igreja, 9 - Ribeirão
 Tel. 252 416 482

FARMÁCIA VALONGO

R. Adriano Pinto Basto, 54 - VNF

CONTACTOS EQUIPAMENTOS MUNICIPAIS

ARQUIVO MUNICIPAL ALBERTO SAMPAIO

R. Adriano Pinto Basto

4760-114 V.N.F.

Tel 252 312 661

arquivomunicipal@famalicao.pt

Horário: segunda a quinta das 9h às 17h30;
 sexta das 9h00 às 11h30

BIBLIOTECA MUNICIPAL CAMILO CASTELO BRANCO

Av. Dr. Carlos Bacelar - Ap 154

4761-925, V.N.F.

Tel. 252 312 699

geral@bibliotecacamilocastelobranco.org

www.bibliotecacamilocastelobranco.org

Horários: Seg 14h às 19h30; Ter a Sex 10h às 19h30 e sáb 10h às 13h e 14h às 17h

Polo de Joane: 252 993 756

Polo de Lousado: 252 492 983

Polo de Pousada de Saramagos:

252 992 045

Polo de Riba de Ave: 252 981 620

Polo de Ribeirão: 252 494 107

CÂMARA MUNICIPAL DE V.N. FAMILIÇÃO

Praça Álvaro Marques

4764-502 V.N.F.

Tel 252 320 900 | 252 323 751 (Fax)

camaramunicipal@famalicao.pt

www.famalicao.pt

CASA DA JUVENTUDE

R. Manuel Pinto de Sousa, 146

4760-155 V.N.F.

Tel 252 314 582/3

casadajuventude@famalicao.pt

www.juventudefamalicao.org

Horário: segunda a sexta: 10h às 18h

Sábado: por marcação prévia para os

espaços requisitáveis

CENTRO DE ESTUDOS CAMILIANOS

Av. de S. Miguel, 758

4770-631 S. Miguel de Seide

Tel. 252 309 750

Horário: segunda a sexta das 10h às 17h30;

sábado e domingo das 10h30 às 12h30 e

14h30 às 17h30;

Biblioteca [segunda a sexta] 10h às 17h15

CASA DAS ARTES

Av. Dr. Carlos Bacelar

4760-103 V.N.F.

Tel: 252 371 297 | 252 371 298 F 252 371 299

casadasartes@famalicao.pt

blog: www.casadasartes.blogspot.com

bilheteira: casadasartessvnfbilheteiraonline.pt

Horários: Terça a Quinta-feira: 10h00 -

19h00 Sexta-feira: 10h00 - 19h00 e 20h30

- 22h30.

Nos sábados, domingos e feriados em que

haja espetáculos, a bilheteira abrirá uma

hora antes do seu início e encerrará uma

hora depois.

PARQUE DA DEVEISA

Rua Fernando Mesquita - Antas, 2453 - D

4760-034 V.N.F.

parquedadeveisa@famalicao.pt

www.parquedadeveisa.com

CASA DO TERRITÓRIO

Exposição permanente: "Tempo, Espaço & Ser-Território de V.N. de Famalicao"

Tel: 252 374 184

casadoterritorio@famalicao.pt

Serviços Educativos: 252 317 200

sedeveisa@famalicao.pt

Hortas Urbanas: 252 315 194

hufa@famalicao.pt

GALERIA MUNICIPAL ALA DA FRENTE

Palacete Barão da Trovisqueira

R. Adriano Pinto Basto, 79

4760-114 V.N.F.

aladafrentegaleria@famalicao.pt

Tel. 252 320 900

Horário: Terça a sexta : 10h às 17h30

Sábado e domingo: 14h30 às 17h30

POSTO DE TURISMO

Praça D. Maria II

4760-111 V.N.F.

Tel.252 312 564

famalicaoturismo@famalicao.pt

Horário: segunda a quinta: 09h às 18h

sexta: 09h às 12h

LOJA INTERATIVA DE TURISMO

Praça D. Maria

4760-111 V.N.F.

Tel. 252 317 474

lojainterativa@famalicao.pt

Horário: segunda a domingo 10h às 19h



municipio_de_famalicao



Instagram

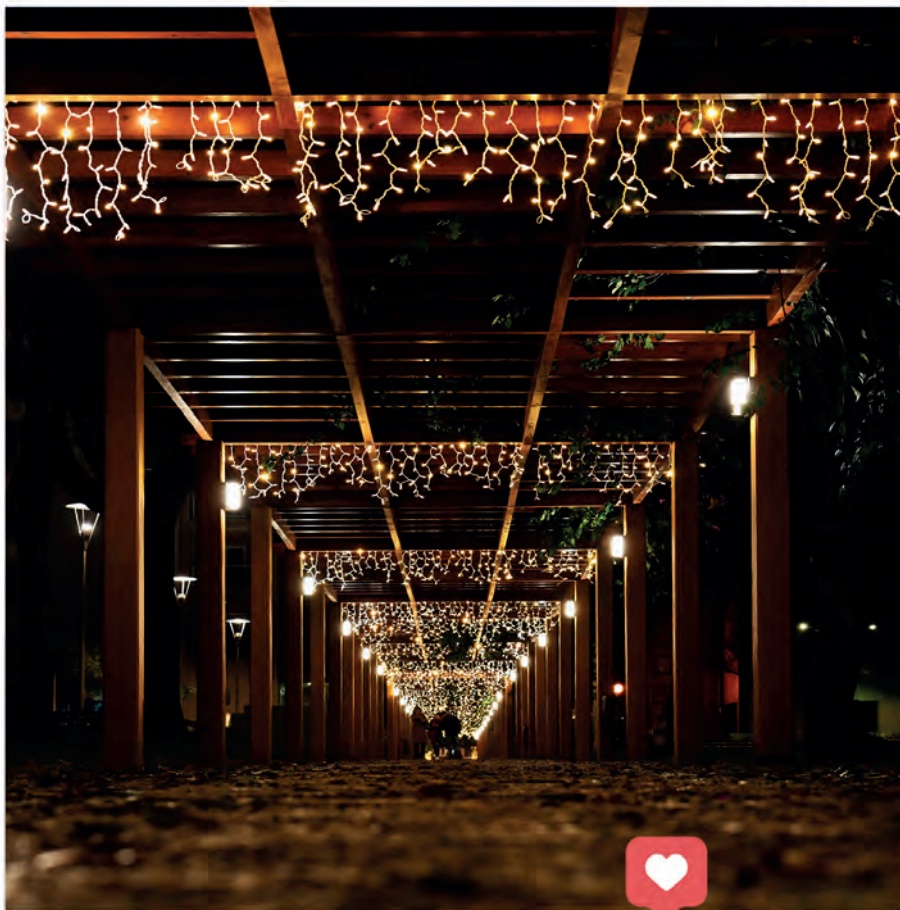

SEGUIE O MUNICÍPIO NO INSTAGRAM
PARA VERES FOTOS E VÍDEOS
E DESCOBRE PORMENORES QUE VAIS ADORAR.

DAVID FONSECA

RADIO GEMINI CLOSER

05 dez





Famalicão
CÂMARA MUNICIPAL

www.famalicao.pt

DM

ctt

Taxa Paga
Portugal
Vila Nova de Famalicão